ТВ 30 каналов
с 11 по 17 июля

Ювелирные изделия начали печатать на 3D-принтере с. 2

16+

www.ivgazeta.ru

Ивановская Газета

№ 27 (6464)
5 июля 2022 г.

Зеленые пришельцы могут оставить нас без грибов

Занесенные из других регионов растения очень опасны для местных видов с. 5

НА "ПИЛОТЕ" БУДЕТ МНОГО КОМЕДИЙ И МИСТИКИ

Об особенностях предстоящего фестиваля сериалов читателям "ИГ" рассказал его программный директор Егор Москвитин: "В этом году авторы историй обратили внимание на "третий возраст". Хотя до недавнего времени сериалы делали в основном про молодых, про подростков..." с. 4

ПРИШЕЛ ИЗ БАНИ – ОПЯТЬ... ПОМОЙСЯ

Что делать, чтобы не стыдиться своих ногтей с. 26

"СОЛДАТЫ НА СПЕКТАКЛЯХ ХОТЯ БЫ МИРНО СПАЛИ"

Актер Андрей Булычёв – о трансформации зрителя с. 27

КАРЬЕРА И УДОВОЛЬСТВИЕ – ВАЖНЕЕ ДЕТЕЙ?

Ценность ребенка в обществе девальвировалась, бьют тревогу специалисты. Он перестал быть центром мира, центром семьи. На первое место выходит всё, что угодно – работа, комфорт... Хотя сегодня государство оказывает разнообразную материальную поддержку. То есть нежелание иметь детей уже не связано с финансовыми проблемами. с. 7

ИВАНОВСКАЯ ГУБЕРНИЯ В ПРЕДСТАВЛЕНИИ АМЕРИКАНСКОГО ПИСАТЕЛЯ

Наши земляки нередко становятся литературными героями с. 29

ПОЖАРНУЮ БЕЗОПАСНОСТЬ СТАЛИ ПРОВЕРЯТЬ В 10 РАЗ РЕЖЕ

Как соблюдается мораторий на контрольные мероприятия для бизнеса

Читайте в следующем номере ▶▶▶

Дмитрий РЫЖАКОВ

На совещании с представителями ОНФ губернатор обсудил дорожное строительство.

В области отремонтируют 120 километров дорог

Департамент дорожного хозяйства и транспорта предоставит представителям общественности график окончания ремонта дорог Ивановской области. Контролировать качество работ отделение Общероссийского народного фронта будет вместе с жителями.

Виктория ГУЩИНА

"На совещании с представителями ОНФ и подрядными организациями, которое прошло 4 июля, губернатор Станислав Воскресенский обсудил реализацию программы дорожного строительства в 2022 году. Глава региона поручил составить график окончания работ по каждому дорожному объекту и передать в Общероссийский народный фронт для организации совместного контроля", – пишет пресс-служба регионального правительства.

В 2022 году департамент транспорта планирует отремонтировать в области девять дорог протяженностью 120 километров. На всех объектах подрядчики уже приступили к работам. Дорожники положат новый асфальт, в частности, на участках Иваново – Рожново – Иванково, Ростов – Тейково, Южа – Талицы – Мугреевский, Заволжск – Кострома...

На одном из самых крупных объектов – участке Шуя – Котюрево – Реньково протяженностью 22 километра – подрядчик завершил работы на 40%. Из 31 км дороги от Заволжска готово 17%. Также в этом году подрядчики закончат ремонт дорог Фурманов – Каминский – Федорково и Жажлево – Ильинское. Работы начались в 2021 году. *"Прошу ОНФ взять все эти объекты на контроль"*, – цитирует пресс-служба Станислава Воскресенского.

Ремонт вантового моста через Тезу в Шуе подрядчик закончит в ноябре. Сейчас работы выполнены на 18%. Также в 2022 году дорожники отремонтируют две переправы в Кинешме – через реки Томка и Казоха.

В Иванове дорожники должны сделать 103 дороги, из них 50 – в частном секторе.

Работы на улице Куконковых, которую подрядчик не успел отремонтировать в 2021 году, завершатся 30 июля. Первый этап реконструкции улицы Лежневской по контракту подрядчик должен закончить 1 сентября.

Губернатор Воскресенский попросил представителей Общероссийского народного фронта проверить качество работ на улице 1-й Спортивной в Иванове, так как местные жители прислали фото недоделок после ремонта.

И пообщались, и макияж научились делать

В Летнем парке Родников прошел первый областной фестиваль для молодых инвалидов "Прорыв". Он объединил творческую молодежь с ограниченными возможностями здоровья из семи муниципалитетов. Участники обменялись опытом и получили премии фестиваля за достижения в определенной сфере.

Наталья БЫСТРЯНСКАЯ

Фестиваль проходил в области впервые, это стало возможным благодаря поддержке регионального департамента социальной защиты населения, его специалистов.

"Главная цель фестиваля, который проводится впервые, – привлечение людей с ограниченными возможностями здоровья к занятиям различными видами искусства для социальной адаптации, реабилитации и интеграции в общество. Кроме того, немаловажно и поощрение достигнутых успехов молодых", – рассказала "ИГ" представитель центра Родниковского комплексного центра социального обслуживания, который проводил мероприятие.

На фестиваль съехалась молодежь из шести районов. Для них работали различные площадки – каждый нашел себе дело по душе. Девушки, например, учились искусству макияжа и моделированию причесок, молодые люди играли в дартс и в настольный теннис. Никого не оставили равнодушными площадка с физическими опытами, соревнования на скорость, станция пожеланий... Гости с удовольствием делали фотографии на память с новоиспеченными и старыми друзьями в профессиональной фотозоне, пели и участвовали во флешмобе.

Родниковский КЦСОН в "ВКонтакте"

Родниковский "Прорыв" получился веселым и ярким.

На "Прорыве" самые активные по итогам года молодые инвалиды получили премии в девяти номинациях. Так, за победу в "Литературном творчестве" отмечена Ирина Гун из Родников, в номинации "Спорт" победа досталась Евгению Корнилову из Наволок, "Фото и видео" – Марату Рогову из Вичуги, в "Волонтерской деятельности" премию получил фурмановский экодоброволец Михаил Сонин...

Организаторы, в числе которых – департамент соцзащиты, планируют сделать такие встречи традиционными.

Гулять в Плёсе будут три дня

День города пройдет в воскресенье, 10 июля.

Ирина БЕРЕГОВА

"Наш город традиционно отмечает свой день рождения в День святых Петра и Павла. Сейчас программа празднования находится в стадии обсуждения, решаются вопросы финансирования. Как только план гуляний будет сформирован, мы его обнародуем", - сообщили "Ивановской газете" в мэрии Плёса.

В прошлом году День города массово не отмечался из-за пандемии ковида. Теперь же летние праздники в Плёсе будут продолжаться три дня – 8 и 9 июля в волжском городе пройдет фестиваль "Льняная палитра" *(его программа – на стр. 30)*.

Ювелирка остается единственным брендом Приволжска

Завод "Красная Пресня" начал выпуск деталей для своих серебряных изделий на 3D-принтере и, в отличие от земляков-текстильщиков, не сократил в этом году ни одного работника.

Павел РАЗУВАЕВ

Жители Приволжска переживают за судьбу льнокомбината, закрытого впервые за свою историю, и за его работников, которые вынуждены ездить на другое производство холдинга "ТДЛ-Текстиль" в Кострому. Те, кто отказался, как писала "ИГ", уволились по собственному желанию.

Бывшая работница "Яковлевской текстильной мануфактуры" Любовь Воробьёва, позвонившая в редакцию, рассказала, что без работы оказались десятки приволжан. Ей, как и остальным, выплачено выходное пособие за две недели, а не за месяц, как она надеялась.

Как сообщил на запрос "ИГ" гендиректор "Яковлевской текстильной мануфактуры" Николай Кавин, на 29 апреля здесь трудились 754 работника, на конец июня их осталось 54. Уволились 204 текстильщика – в основном на основании Трудового кодекса за отказ от перевода на другое предприятие вместе с работодателем. По закону, пишет Николай Кавин, отказавшиеся от перевода получили выходное пособие в размере двухнедельной средней зарплаты. Остальные ездят на работу в Кострому и получают все выплаты по штату. Более того, приняты еще четверо новых сотрудников.

Как комментировал ранее учредитель компании "ТДЛ-Текстиль" Роман Петров: *"Сельское хозяйство страны сегодня не в состоянии обеспечивать всю льняную отрасль сырьем. В то же время у нас есть программа повышения эффективности наших предприятий через объединения, что мы, собственно, сейчас и делаем с предприятиями в Приволжске и Костроме. На "Большой костромской льняной мануфактуре" лучше и качество оборудования, и его техническое состояние"*.

Дмитрий РЫЖАКОВ

Ювелирные изделия на платьях моделей в рамках "Льняной палитры" – это традиция.

Льнокомбинат в Приволжске был символом и брендом города, главным работодателем. Таким же, пожалуй, можно считать и ювелирный завод "Красная Пресня". *"Мы работаем стабильно*, – рассказала корреспонденту "ИГ" коммерческий директор предприятия Ольга Брагина. – *Завод сохраняет 490 рабочих мест. Мы выпускаем более шести тысяч ювелирных изделий. В основном из серебра. Заказы есть. Финансовое положение предприятия благоприятное. Даже кредиты не берем"*.

Недавно завод перешел на выпуск сложных деталей, напечатанных на 3D-принтере. *"Это наиболее тонкие изделия, требующие кропотливой тщательной работы. Мы принимаем активное участие в подготовке фестиваля "Льняная палитра" в Плёсе, который пройдет в предстоящие выходные, сотрудничаем с клубом "Деловая женщина". Платья моделей будут украшены и нашими изделиями. В рамках фестиваля будут работать площадки от завода"*, – поделилась Ольга Брагина.

Она отметила, что завод держится на энтузиазме гендиректора Сергея Обабкина, уделяющего внимание раскрутке и продвижению бренда по всей России и в мире, и профессионализму коллектива: *"Мне кажется, нашим землякам-льнянщикам не хватило такой энергии и предприимчивости"*.

При этом приволжские ювелиры не могут не испытывать влияния со стороны костромских коллег. Однако на "Красной Пресне" оно не вызывает беспокойства. *"Мы с костромичами – не конкуренты, а партнеры. К тому же не пересекаемся с костромскими и красносельскими ювелирами (Красное Село – известный на весь мир бренд) по ассортименту: у нас в основном серебро, у них – золотая группа"*, – отметила Ольга Брагина.

"Зеркало" впервые запустит кампус для молодых поэтов

С ними поработают медиахудожник Андрей Черкасов и режиссер Иван Курбаков.

Ольга ПЕТРОВА

vk.com/zerkalo.space2022

Лучшие видеопоэтические ролики увидят зрители и гости на церемонии закрытия "Зеркала".

Организаторы международного кинофестиваля "Зеркало", который состоится в Ивановской области во второй половине июля, открыли набор подростков в анимационный и поэтический кампусы. Кампус видеопоэзии пройдет впервые с 21 по 26 июля. Ведущими выступят поэт медиахудожник Андрей Черкасов и режиссер, аудио- и видеохудожник Иван Курбаков.

"Участников кампуса ждут занятия по современной поэзии, видеоарту и сопутствующим искусствам. Помимо ведущих, в работе кампуса примут участие директор "мастерской Брусникина" Екатерина Троепольская, поэт Андрей Родионов, кинокритик и поэт Константин Шавловский", – сообщают организаторы.

Заявки на участие принимаются на сайте yunost.online до 14 июля. Желающим попасть на фестивальную неделю необходимо, в частности, выбрать стихотворение для создания видеопоэтического ролика. Эксперты выберут шесть самых ярких заявок и пригласят в кампус. Показ работ участников состоится на торжественном закрытии фестиваля.

Анимационный кампус на "Зеркале" рассчитан на школьников 14–17 лет. *"Мы будем собирать материал и придумывать сценарий, искать визуальный образ, осваивать профессиональные инструменты для digital-анимации и в итоге сделаем вместе коллективный мультфильм"*, – сообщают организаторы кампуса.

Для участия также до 15 июля необходимо выполнить творческое задание и заполнить анкету на сайте yunost.online.

КСТАТИ

В этом году XVI Международный кинофестиваль "Зеркало" пройдет с 22 по 27 июля в городах Ивановской области, спецпоказы состоятся и в Москве. Конкурсная программа включает фильмы из Франции, Индии, Греции, Сербии, Колумбии, Казахстана…

В ТЕМУ

Улицы Шуи и села Васильевское Шуйского района в эти дни вновь стали съемочной площадкой – московский режиссер Владимир Котт снимает продолжение комедии "Непослушник". "До августа мы будем снимать в Ивановской области и вновь с привлечением местных священнослужителей. На съемки приедут и главные герои – актеры Таисия Вилкова, Виктор Хориняк, Сергей Селин", – рассказала представитель съемочной группы Валерия Матюхина. По ее словам, практически все роли в массовых сценах сыграют жители Ивановской области. Сложнее всего было найти дублера главного героя, которого играет Виктор Хориняк.

Российский фильм "Непослушник" вышел в прокат в феврале. Это история блогера, который перевоспитывается в стенах монастыря. За месяц проката кассовые сборы превысили 120 млн рублей. Действия в новой истории разворачиваются спустя полтора года.

"Текстильщик" будет летать в Читу

Стали известны команды, с которыми красно-черные выступят во второй лиге.

Егор ПЕЛЕВИН

Ивановские футболисты попали во вторую группу (всего их четыре), которая разбита на две подгруппы. На предварительном раунде красно-черные сыграют с "Динамо-2" (Москва), "Муромом", "Тверью", "Торпедо" (Владимир), "Знаменем Труда" (Орехово-Зуево), "Чертановым" (Москва), "Химиком" (Дзержинск), "Динамо" (Вологда), "Спартаком" (Кострома), "Кайратом" (Москва) и "Читой". Последние два коллектива из-за финансовых проблем могут быть не допущены до старта турнира.

По итогам этапа, в ходе которого каждый клуб сыграет со всеми соперниками по два матча (дома и на выезде), шесть лучших коллективов выйдут в финальную часть группы, где они поспорят за одну путевку в первую лигу с шестеркой лучших из второй подгруппы.

В первом туре 16 июля дружина Игоря Колыванова на выезде сразится с "Муромом" – соперник из Владимирской области, скорее всего, будет главным конкурентом красно-черных в борьбе за первое место в подгруппе. Перед своими болельщиками ивановцы предстанут только 30 июля – против "Знамени Труда". Даты проведения матчей пока предварительные – до старта первенства они могут измениться.

На прошлой неделе "Текстильщик" сыграл еще одну контрольную встречу на сборах в Бронницах, уверенно обыграв новичка второй лиги – московское "Торпедо-2" (3:1). Дублем у ивановцев отметился новый нападающий Илья Карпук, а еще один гол записал на счет футболист на просмотре.

"Мы провели приличный первый тайм – выступали игроки, которых мы должны подписать. Также проверили ребят не на их родных позициях на поле и остались довольны их действиями: забить в ворота "Торпедо-2" могли и больше трех мячей, – отметил Колыванов. – *Во второй половине встречи сделали много замен, выпускали молодежь. У нас не всё получалось, но футболисты старались и играли с душой".*

Ивановская команда близка к подписанию контракта с опытным 32-летним защитником Игорем Климовым, который в прошлом сезоне выступал в ФНЛ за "Томь".

Сегодня "Текстильщик" проведет в Подмосковье поединок против клуба подэлитного дивизиона "Енисей" (Красноярск). В пятницу у красно-черных должна состояться встреча с молодежным составом московского "Спартака".

Мусора стало меньше, но не в Иванове

В 2021 году на каждого жителя региона пришлось 434 килограмма выброшенных бытовых отходов.

Наталья МИРОНОВА

Исследование провела аудиторско-консалтинговая служба FinExpertiza на основании данных Росстата. Всего в российских городах жители в прошлом году накопили 44,7 млн тонн бытового мусора. То есть на горожанина приходилось примерно 434 килограмма отходов. Количество ТКО в 2021-м уменьшилось на 4,4% в сравнении с 2020-м.

Треть всего городского мусора сгенерировали пять регионов, в тройке лидеров логично стоят Москва, Подмосковье (по 5,2 млн т) и Санкт-Петербург (2,1). Меньше всего ТКО образовалось в Ненецком (12 400 тонн), Чукотском автономных округах (21 800), Республике Алтай (32 500).

Согласно исследованию, жители Ивановской области в прошлом году произвели 348 700 тонн бытового мусора. Это составляет 0,7% от общей массы, вывезенной из российских городов в прошлом году. В 2020-м показатель был значительно меньше – 284 300 т отходов. Соответственно, на горожанина в прошлом году приходилось 434 килограмма мусора (цифра совпала со среднероссийской), а в 2020 году – 350,5 кг.

В соседней Костромской области в прошлом году на каждого человека получилось 685 кг мусора, в Ярославской – 382, Нижегородской – 343, во Владимирской – 317 кг.

"Общая масса накапливаемого в городах мусора сокращается, что отчасти связано с уменьшением численности населения. Вместе с тем важно учитывать, что в российских регионах образуется огромное количество несанкционированных свалок, которые попросту не отражаются в официальной отчетности. Особенно это характерно для регионов со слабо развитой системой обращения с ТКО. В то же время в России постепенно увеличивается доля обработки отходов. Однако в текущих условиях мусорная отрасль, и в период экономического роста остававшаяся недоинвестированной, может оказаться под ударом из-за недостатка средств. Санкции способны ограничить возможности для технологического развития мусороперерабатывающей инфраструктуры, которая серьезно зависит от западных технологий", – обращает внимание президент FinExpertiza Елена Трубникова.

В приюте "Майский день" появилось 12 новых вольеров

Благотворительный фонд "Ива" приобрел новые дома для питомцев ивановского приюта. Директор фонда Анна Царевская вместе с сотрудниками зверинца принимала работы по монтажу вольеров.

Мария СЕДОВА

"В вольеры уже начинают переселять собак. Внутри стоят будки, а снаружи висят шторки, чтобы создавать тень в жаркие летние дни. Животным комфортно: кто-то спит в будке, кто-то растянулся в тени шторки, а кто-то смотрит по сторонам", – говорится в сообщении на официальной странице фонда в соцсети "ВКонтакте".

"Нужную сумму мы собрали примерно за пять месяцев. Спонсоры на покупку новых вольеров вложили 380 000 рублей, жители помогли найти еще 105 000, в том числе за счет участия в благотворительных мероприятиях. Сам фонд внес 115 000 рублей", – рассказала "Ивановской газете" директор "Ивы" Анна Царевская. Она отметила, что приюту требуется намного больше вольеров – как минимум еще 12.

"Ива" продолжает сбор средств. Вложить любую комфортную сумму для помощи приюту ивановцы могут на сайте фонда, есть возможность оформить ежемесячные пожертвования. Также в меню группы фонда в "ВКонтакте" есть специальная кнопка "Внести вклад".

Благотворительный фонд "Ива" появился в Иванове в конце 2021 года. Его основала семья предпринимателей Романа и Наталии Петровых. Главная цель фонда – развитие родного города. Основными направлениями стали благоустройство общественных пространств, озеленение территорий и охрана окружающей среды. Фонд готов поддерживать инициативы горожан, помочь в поиске ресурсов и единомышленников.

Мария СЕДОВА

В новых вольерах собакам будет не так жарко.

ПОГОДА	5 июля	6 июля	7 июля	8 июля	9 июля	10 июля	11 июля
	+29° +15°	+28° +16°	+29° +16°	+27° +15°	+25° +14°	+26° +13°	+25° +13°
	751 мм юго-восточный, 2 м/сек.	749 мм юго-западный, 2 м/сек.	749 мм юго-западный, 3 м/сек.	751 мм северо-западный, 1 м/сек.	750 мм северный, 3 м/сек.	752 мм юго-западный, 2 м/сек.	754 мм западный, 2 м/сек.

"Пилот" полетел в сторону комедий

IV Российский фестиваль сериалов в Иванове пройдет в этом году с 15 по 17 июля. Фестиваль покажет пилотные и первые серии новых сериалов, предназначенных для телевидения и онлайн-платформ. Это и профессиональная площадка для общения режиссеров, продюсеров, кинопрокатчиков. О мероприятии и о сериалах как современном явлении культуры мы поговорили с программным директором "Пилота", кинокритиком Егором Москвитиным.

В пандемию отношение к документалистике изменилось

– Егор, какие "фишки" будут для зрителя в этом году?

– Мы сейчас формируем программу, на днях ее объявим, так же как и состав жюри – интрига пока сохраняется. "Фишек" на "Пилоте" в этом году несколько. Первое – никогда еще на нашем фестивале не было столько комедий. Это, наверное, какая-то иммунная реакция общества, когда хочется чего-то жизнеутверждающего, отвлекающего и позитивного. Вторая тенденция: мы покажем много мистических историй, так что готовьтесь к сюжетам про шаманов, призраков, проклятья и чудеса. И это всё сделано на очень высоком уровне.

– А для профессионалов будет что-то интересное и новое?

– Да, третья особенность нынешнего "Пилота" как раз для кинематографистов. Мы покажем новый формат – будет сериал от "ВКонтакте". Он сделан так, как будто его сняли на камеру телефона. Скорее всего покажем и документальный сериал. Это огромная и важная новинка. Сегодня в России осознают, что реальность гораздо интереснее вымысла и фиксирование происходящего с помощью документальных техник становится не только обязанностью кинематографистов, но и преимуществом. В пандемию отношение к документалистике изменилось. Россия – это страна миллионов историй, и каждая из них достойна репрезентации на большом экране или на стриминге *(онлайн-вещание. –* **И. Б.***)*.

– Сколько сериалов будет представлено в этом году?

– Мы с вами разговариваем, когда финальная программа до конца еще не сверстана. В моих мечтах сейчас – один сериал на открытие, один на закрытие, двадцать в конкурсе и плюсом еще внеконкурсные показы комедий. Можно смело сказать, что в этом сезоне есть порядка 20–25 очень хороших работ. У нас заявок каждый год около 70-ти, а отбирается на фестиваль порядка 20-ти. Мы стремимся дать зеленый свет фильмам, где есть интересная драматургия. В этом году перед зрителями "Пилота" предстанут сериалы, которые были написаны в основном в 2020 и 2021 годах, некоторые в 2022-м. Думаю, мы увидим слепок той старой реальности накануне наступления новой. Это попытка осмысления действительности – о чем люди думали, переживали, на что надеялись.

Сериалы всё чаще снимают и про пенсионеров

– На какие аудитории работают участники "Пилота"?

– В этом году еще одна особенность нашего фестиваля в том, что авторы историй обратили внимание на "третий возраст", людей старше 50-ти. До недавнего времени сериалы делали в основном про молодых, про подростков. Считается, что это самая платежеспособная и заинтересованная аудитория, поэтому на нее и нужно работать. А про людей постарше во всём мире снимать начали только в последнее время.

Мы покажем зрителю трогательную историю о мужчине, который выходит на пенсию. Главный герой сериала "Друг на час" – врач. Год назад он похоронил жену. В первой серии мужчина задумывает самоубийство, но ряд абсолютно комических обстоятельств отвращают его от такого шага. У него появляется знакомый, и они начинают бизнес – предлагают себя "другом на час" для людей, которым одиноко. Герой обретает смысл жизни в служении обществу, другим людям. Это история про единство, взаимовыручку, в конечном счете – про победу жизни над смертью. На наш взгляд, работа имеет очень хороший шанс на победу в зрительском голосовании.

– А с чем связан, на ваш взгляд, этот интерес к старшему возрасту?

– Внимание искусства к этой общественной группе возникло как реакция на старение населения. Стареют те люди, которые связаны с массовой аудиторией теснее, чем прежние поколения. Например, в Америке в 1980-е годы появляется поколение людей, которые не хотят отказываться от молодежного образа жизни – рынок подхватил тенденцию, так возникли франшизы и перезапуски историй. Примером могут служить "Звездные войны", продолженные и переснятые современными художественными средствами. И то же самое сейчас у нас происходит в сериалах – взрослеют те, кто начал смотреть их в 2000-х годах. Эти люди продолжают требовать для себя историй.

– Место действия новых сериалов – обязательно столица? Или провинцию тоже покажут?

– Интересно, что всё меньше историй берут за отправную точку Москву. Есть отличные сценарии про глубинку, про национальные республики, о жизни вдали от глянцевого мира. Это очень классно, потому что страна огромная и грех не показывать ее на экране. Возможно, на фестивале мы представим сериал, снятый в Ивановской области, о священнике. Батюшку переводят из Москвы в маленький монастырь. Снималось всё в районе Плёса, в массовке участвовали и местные жители. Эта история о столкновении добра и зла и способности к сопротивлению.

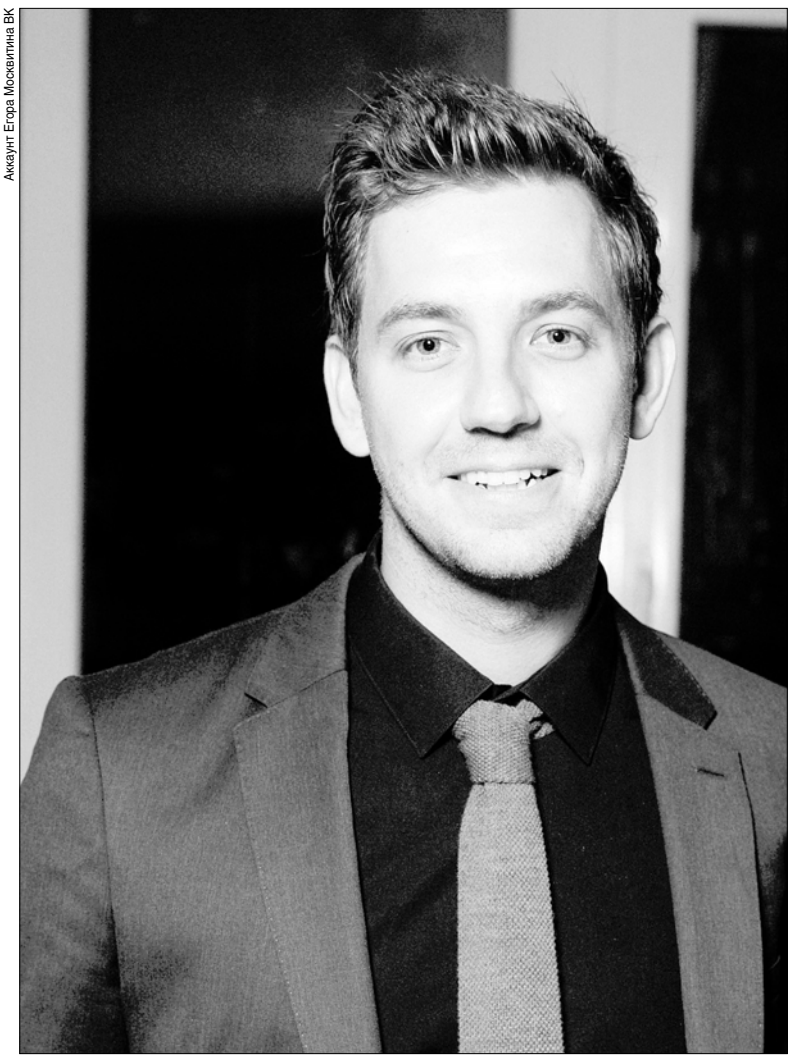
Аккаунт Егора Москвитина ВК

Происходящее на экране – как терапия

– Количество номинаций остается прежним – их семь?

– Да, количество не изменилось. И мы гордимся тем, что у нас с самого первого года главный приз – зрительский. Зритель должен сам решать, что самое интересное и самое ожидаемое.

– Почему сериалы сейчас так популярны?

– К этому много разных предпосылок. Это и социальные причины – изменения в потреблении, когда люди сидят дома и не хотят ходить в кино, потому что это обременительно. Взрослые предпочитают всё смотреть дома. Есть технологические – стриминги вырвались в лидеры проката благодаря пандемии. Они так устроены, что затягивают тебя. Производится контент, который борется уже не за твое внимание, а за твое время: сериал длиннее, чем фильм.

Но важнее всего психологический момент. В отличие от кино с трехактной драматургией, где события условны и происходят за час-два, в сериале мы проживаем историю вместе с героями. Ведь каждый из нас мечтает что-то изменить в своей жизни. В людях на экране мы видим примеры того, что это возможно. Ценность сериалов заключается в том, чтобы моделировать жизненную ситуацию и позволять людям пережить опыт, которого они жаждут, но боятся. Когда смотришь кино, ты как бы проживаешь альтернативную жизнь. То есть речь идет о некой терапевтической функции.

И еще момент. Мир быстро меняется, и мы часто не понимаем, как к этому адаптироваться, а сериалы становятся пособием: как в новой среде жить, как правильно общаться, какие ценности вырабатывать.

Художественные истории не должны уводить от реальности

– Как понять, какой из сериалов выберет зритель?

– Он выбирает то, что для него приемлемо. Если какой-то сериал своими ценностями вас возмущает или раздражает, то вы его смотреть не будете. Вот простой пример. Есть два успешных сериала: "Два холма" и "Цыцгендер" (последний мы покажем на нашем фестивале). Оба о феминизме. Но при этом в одном нам предлагают фантастический мир, где идеи феминизма доведены до абсурда и поданы в сатирическом ключе. А во втором есть сочувствие к феминизму. Это история про девочку, которая живет в провинции: она гораздо современнее, чем ее родители и окружение, и хочет равноправия. Зритель наблюдает за тем, как она строит отношения с молодым человеком, как они притираются друг к другу. Зритель сам выберет, какая из этих историй ему подходит.

– Сколько должно пройти серий, чтобы понять, что сериал человеку не нравится?

– Одна! Сериал – это долгосрочные отношения со зрителем. И, как и в жизни, всё зависит от "химии", понравится ли первое свидание. Фестиваль "Пилот" тем и интересен, что позволяет измерить ожидания. Мы не только объявляем победителя, получившего приз зрителей, но и изучаем их оценки. И понимаем, что вот эта тема вообще не нравится, а вот другую все хотят увидеть в развитии. Это многое дает продюсерам, критикам, сценаристам, режиссерам, которые хотят понять своего зрителя, уловить его симпатии.

– Вы смотрите сериалы для души, а не для работы?

– Да. Правда, сейчас уже меньше. Появилось ощущение: пришло время сделать то, что откладывал. Написать сценарий, спродюсировать фильм. Хочу заняться популяризацией кино. Я знаю, что в регионах живут сотни тысяч людей, которые ждут хорошего умного кино.

Все художественные истории должны не уводить от реальности, а наоборот, вдохновлять. Именно про это, как мне думается, фильмы, которые мы отбираем для "Пилота". В каждой из этих историй вы увидите что-то такое, что побудит вас по-другому посмотреть на реальность. У нас кино про жизнь и для жизни!

Беседовала
Ирина БЕРЕГОВА

СПРАВКА

Президент фестиваля сериалов "Пилот" – кинорежиссер, сценарист и продюсер Валерий Тодоровский, генеральный продюсер – актриса Светлана Дрыга. В попечительском совете состоят губернатор Станислав Воскресенский, генеральный продюсер компании "Среда" Александр Цекало, основатель кинокомпании "Art Pictures Studio" Фёдор Бондарчук, секретарь Совета по культуре и искусству при президенте Владимир Толстой… Впервые "Пилот" прошел в Иванове в 2018 году.

Борщевик принято считать основным сорняком, с которым активно борются. Однако в регионе есть десятки других вредных растений, мешающих собирать хороший урожай, вредных при кормлении скота. Особую опасность для местной флоры таят зеленые пришельцы из других регионов. Не стоит забывать и про урон, который наносят селянам насекомые, грызуны и пернатые.

Ирина БИРЮКОВА

Дмитрий РЫЖАКОВ

Ромашка придает коровьему молоко привкус горечи.

Зеленые захватчики и крылатые вредители

От ромашки молоко горькое

Филиал Россельхозцентра по Ивановской области сообщил на запрос "ИГ", что всего на полях региона существует 120 видов вредных растений, из них более 50 – это сорняки. В 2021 году специалисты обследовали 270,8 тыс. гектаров сельхозкультур, чтобы их выявить. В этом году изучат такую же площадь.

"Наиболее опасен для здоровья человека борщевик Сосновского. Все остальные сорняки наносят вред в основном сельхозпосевам. Есть и растения, которые при скармливании скоту портят молоко: молочаи могут придавать ему розовую окраску, хвощ – голубоватую, подмаренники – краснуюй; ромашки, лютики и полыни добавляют горечь", – отметили в Россельхозцентре.

Против борщевика Сосновского проводят химическую обработку. Площадь его распространения в Ивановской области может превышать 5000 гектаров. Больше всего сорняка в Комсомольском, Родниковском, Савинском и Ивановском районах. В этом году филиал обработал свыше 20 га злостного сорняка, планируется еще столько же.

С борщевиком борются, помогая ему… быстрее расти

"В первую очередь хочется разобраться с сорняками и инвазивами. Сорняки – это не желательные для нас растения на участке. В природе их не бывает, потому что она хороша своим многообразием. Инвазивы – опасные растения, которые были занесены на территорию извне. Они начинают вытеснять местные виды. Сейчас ситуация решается на федеральном уровне, потому что биологическое разнообразие находится под угрозой и это мировая проблема", – рассказала "ИГ" руководитель областного общества охраны природы, эколог Светлана Семушкина.

По ее словам, есть еще и ядовитые растения, которые могут являться одновременно и сорняками, и инвазивами. Они очень опасны для здоровья. Например, тот же борщевик Сосновского, от которого человек рискует получить травмоопасные ожоги. Причем можно не заметить этого сразу, так как сок борщевика попадает на кожу и сам ожог не вызывает – он возникает после попадания ультрафиолета, солнечных лучей. Это довольно серьезное химическое поражение.

Областное отделение Всероссийского общества охраны природы в прошлом году запустило проект "Борщевик в городе". *"Мы взяли под контроль два участка на территории Иванова – в районе ИвГУ, на пересечении улиц Ермака и Тимирязева, а также вблизи детской поликлиники № 7, на пересечении Ташкентской и Воронина. Пошел второй год проекта. Обработка участков предполагает механический скос, то есть удаление растения, и в дальнейшем обработку биологическим препаратом, микроорганизмами, бактериями"*, – рассказала Семушкина.

Суть проекта заключается в том, чтобы экспериментальным способом, на практике, проверить эффективность не просто покоса борщевика, а именно безопасного для природы, для экосистем. Речь идет об обработке препаратами, которые помогут уничтожению сорняка, но при этом не навредят почве.

"Мы контролируем рост растения. Если оно превышает 50 сантиметров (то есть близко к цветению), то мы удаляем его при помощи лопаты или садовых ножниц. На поврежденные стебли наносим специальный препарат. Если он попадает на почву, то стимулирует произрастание семян. Ведь самое страшное, это нахождение семян борщевика Сосновского в почве. Они могут "спать" там до 15 лет. С одной стороны, может показаться, что после нашей обработки борщевика становится больше, но это и лучше: чем быстрее все семена злостного сорняка прорастут, тем скорее мы очистим данную территорию. Но при этом ни в коем случае нельзя допускать цветения борщевика, поскольку каждое растение дает от 15 000 до 20 000 семян", – рассказала Светлана Семушкина.

Эколог отметила, что самый распространенный метод, который сейчас используется при борьбе с борщевиком, – это обработка гербицидами. Некоторые из них блокируют возможность воспринимать влагу как из воздуха, так и из почвы – растение засыхает. Есть гербициды, которые наносятся на скошенный сорняк и блокируют дальнейший рост. Но в любом случае речь идет о токсичном и ядовитом веществе, уточняет Семушкина: попадая в почву, оно наносит ей вред. Именно поэтому общество охраны природы сейчас ведет поиск более эффективного и безопасного для природы способа.

Люпин лишает ивановцев грибов

"Самая большая опасность инвазивных растений – это вытеснение местных видов. Например, на территории Ивановской области можно встретить клен американский. Дерево неприхотливое, устойчивое к засухе, к морозу – вывести его крайне трудно. Поэтому, как только на приусадебном участке вы заметили такой клен, от него нужно избавляться, – предупреждает Светлана Семушкина. – *Еще есть люпин, но это "мягкий" инвазив – он способен насыщать почву азотом, это благоприятно сказывается на ее составе. Правда, если допустить его бесконтрольное произрастание, то, попадая в лес, люпин за счет концентрации большого количества азота в почве может уничтожать грибницы, то есть мы лишим себя грибов"*.

К сорнякам на приусадебном участке люди относятся по-разному. Например, от лебеды одни избавляются, а другие используют ее в пищу. Но если запустить свой участок, не выпалывая ненужное, то это приведет к негативным результатам. Так как сорняки становятся рассадниками заболеваний для культурных растений, местом проживания тли или садовых улиток, которые могут покуситься на капусту, морковь, плодовые деревья.

Насекомое насекомым выбивают

О живых существах, которые также могут угрожать урожаю, стоит поговорить отдельно. Доцент Ивановской сельскохозяйственной академии Сергей Егоров рассказал корреспонденту "ИГ", что все живые организмы, причиняющие вред человеку, условно делят на две группы: паразиты и вредители. Первые несут угрозу непосредственно нашему здоровью, вторые причиняют экономический ущерб сельскому, лесному, рыбному хозяйствам.

Доктор биологических наук отметил, что современные способы борьбы с вредителями можно разделить на три группы: механические (ручной сбор и уничтожение личинок колорадского жука, отлов грызунов мышеловками...), химические (обработка растений инсектицидными препаратами, раскладка отравленных приманок для грызунов) и биологические (выращивание и выпуск на поля, в огород, сад насекомых, бактерий, грибов, являющихся паразитами вредителей).

"Полностью уничтожить какой-либо вид вредителей невозможно, – отметил Егоров. – *Кроме непосредственной угрозы запасам продовольствия синантропные (живущие в постройках человека) грызуны представляют еще и серьезную опасность как носители особо опасных инфекций: геморрагической лихорадки, чумы, крысиного тифа..."*

Клубнику спасут яркие тряпки

Жительница Комсомольска Наталья Анисимова с юности увлекается выращиванием овощей, ягод и цветов в своем огороде. Она поделилась с читателями "ИГ" несколькими полезными советами, как уберечь урожай от пернатых и как тратить меньше времени на прополку грядок.

"Всегда приятно собирать собственный урожай, но вначале нужно потратить много времени, чтобы посадить, прополоть и сберечь выращенное. Огород – это хобби и, к сожалению, на него не всегда хватает времени, поэтому приходится придумывать методы, как, например, побыстрее очистить грядки от ненужной травы", – пояснила Анисимова.

По ее словам, чтобы меньше уделять времени прополке, можно использовать мульчирование – укрытие почвы. В качестве мульчи подойдет трава из газонокосилки, солома, опилки или опавшие листья. Слой на грядке должен быть не меньше 10 сантиметров. Мульча не пропускает солнечный свет на свободные участки земли, и у сорняков мало шансов заполонить всё вокруг.

Чтобы спасти урожай ягод от дроздов, нужно отпугивать птиц чем-то ярким и громким. На вишню, к примеру, можно накинуть сетку, тогда лесным воришкам будет сложно добраться до плодов. Или навязать на дерево яркие и блестящие ленточки – они отвлекут внимание птиц от ягод. Шумовыми отпугивателями могут послужить жестяные банки и пакеты, которые будут отгонять пернатых при порыве ветра.

Что касается клубники, здесь будет не лишним огородное пугало. Вдоль грядки с ягодами можно поставить дуги и навязать на них яркие тряпки – это также введет птиц в недоумение.

Наталья Анисимова рассказала, что большая напасть для огородников – муравьи. Насекомые вредят корням растений, уничтожают плоды и завязи на деревьях, кустарниках, портят рассаду, разносят семена бурьяна... Для борьбы с маленькими вредителями можно сделать специальную смесь: взять в равных пропорциях соль, соду и красный острый перец, перемешать и немного посыпать на места скопления насекомых на грядках. Но перебарщивать с этим не стоит, так как многие культуры не любят соль и могут погибнуть.

Дорогие читатели!

ЗАДАВАЙТЕ ИНТЕРЕСУЮЩИЕ ВАС ВОПРОСЫ:

153037, г. Иваново, ул. Генкиной, 35
(4932) 41-94-81
ivgazeta@bk.ru

МЫ ПОСТАРАЕМСЯ НАЙТИ ОТВЕТ!

Рубить елку нельзя, хвойные лапы – разрешается

Сейчас очень строгие правила относительно леса: недавно прочитал в "ИГ", что даже елочку или рябинку нельзя выкопать и у дома посадить. А грибы и ягоды собирать можно? Или лапы елочные, к примеру, чтобы куст роз на зиму укрыть?

Павел ПЕТРОВ, Пестяки

Граждане имеют право свободно и бесплатно гулять по лесу, собирать ягоды, грибы, орехи и другие пищевые, а также недревесные ресурсы, отвечают в прокуратуре Пестяковского района. К недревесным относятся валежник, пни, береста, кора деревьев и кустарников, хворост, еловые, пихтовые, сосновые лапы, мох, камыш, тростник...

Людям могут запретить гулять в лесах, которые находятся на землях обороны и безопасности, в особо охраняемых природных территориях. Также пребывание может быть ограничено в целях пожарной безопасности или безопасности при выполнении каких-то работ.

Люди, которым предоставлены земельные участки в аренду, не вправе препятствовать доступу граждан на них, чтобы собирать ягоды, грибы, лекарственные растения, мох...

В ведомстве также отмечают, что заготовка пищевых, лекарственных, недревесных лесных ресурсов должна осуществляться гражданами только для собственных нужд, то есть для использования внутри семьи. Если же сбор идет на систематической основе для извлечения прибыли, то это уже предпринимательская деятельность. Граждане не имеют права без специального разрешения срубить для семьи елочку к новогоднему празднику.

При заготовке ресурсов посетители леса должны соблюдать правила пожарной и санитарной безопасности.

Нарушение правил наказывается штрафом: для граждан – 500 рублей.

Отдыхать в лагере бесплатно – два раза за лето

Хочу отправить сына в лагерь. Как это сделать сейчас?

Вероника ПЕНЧАЛОВА, Иваново

Процедура получения льготных путевок носит заявительный характер: заявления от родителей принимают территориальные органы соцзащиты по месту жительства ребенка. Подать можно на личном приеме, через "Госуслуги", по почте, а также через многофункциональные центры. Заявления принимаются с первого рабочего дня года, рассказывают в областной прокуратуре.

Территориальные органы соцзащиты на основании заявлений родителей формируют очередь в лагерь. Детям, находящимся в трудной жизненной ситуации, из многодетных семей и сиротам путевки предоставляются бесплатно. Но принадлежность к льготной категории не дает права отдохнуть вне очереди.

С 15 мая по 15 сентября ребенок имеет право получить одну льготную путевку в санаторно-оздоровительный лагерь и одну – в загородный оздоровительный лагерь (за исключением сирот, которым путевки предоставляются в неограниченном количестве).

Бесплатные места выделяются и для отдыха в период с 1 января по 14 мая и с 16 сентября по 31 декабря в санаторно-оздоровительные лагеря круглогодичного действия. По вопросу путевки на санаторно-курортное лечение по медпоказаниям можно обратиться в региональное управление Фонда социального страхования.

Дети-инвалиды имеют право не только на лечение, но и на бесплатный проезд к лагерю и обратно на пригородном и междугородном транспорте. Это, как правило, распространяется и на сопровождающих лиц.

Анна ПАРЫШЕВА

Чтобы ребенок попал в лагерь летом, родителям лучше подавать заявление зимой.

Развелась и могу потерять детей

С мужем развелась. Бывшая свекровь решила выписать меня и моих детей (три года и семь лет) из квартиры, где мы все вместе живем (она – собственник). Но другого жилья у нас нет. Меня она имеет право выписать, но может ли детей? И имею ли я право, после того как она снимет меня с регистрации, жить с детьми в ее квартире?

Надежда СМИРНОВА, Иваново

"Вас, как бывшего члена семьи, экс-свекровь может выписать на основании Гражданского и Жилищного кодексов, – отвечает ивановский адвокат Дмитрий Горносталев. – *Право пользования жилым помещением в таком случае вы утратите".*

Детей снять с учета сложнее, так как они вселены как члены семьи собственника жилого помещения. Если вы хотите, чтобы малыши жили с вами, то должны будете подать иск в суд об определении их места жительства. Такие иски суды удовлетворяют, детей выписывают. Если же дети будут жить с отцом и бабушкой, то вам, очевидно, придется жить отдельно. Обеспечивать жилым помещением свекровь вас не обязана. Но на бывшего супруга по Семейному кодексу вы можете подать на алименты, в том числе и для съема жилья.

На обочине инвалидная коляска считается машиной

Передвигаюсь на инвалидной коляске с электроприводом. Считается ли она транспортным средством? По какой стороне мне ехать по дороге, если рядом нет тротуара: как пешеход навстречу автотранспорту или, наоборот, по ходу его движения?

Сергей СЕРОВ, Иваново

"Инвалидная коляска (в том числе с электроприводом) не является транспортным средством, – отвечают в Центре надзора и пропаганды безопасности дорожного движения ГИБДД. – *Следовательно, человек, пользующийся ей, должен руководствоваться правилами движения пешеходов. То есть передвигаться по тротуарам, пешеходным, велопешеходным дорожкам, а при их отсутствии – по обочинам".* Однако при движении по краю проезжей части, в отличие от пешеходов, люди в инвалидных колясках должны следовать по ходу движения автомобилей.

На Сортировке негде заниматься спортом

В номере "Ивановской газеты" за 21 июня я прочитал статью о том, что спорткомплекс "Светофор" собираются сносить. Это решение всех жителей сильно удивило. Ведь еще в 2010 году бывший глава города Вячеслав Сверчков говорил, что после строительства Дворца игровых видов спорта начнутся работы и по реконструкции спортивных центров микрорайона "Сортировка", в том числе и "Светофора".

На протяжении десяти лет мы пытались сдвинуть дело с мертвой точки: собирали подписные листы с жителей (2010 год – около 700 человек, 2020-й – около 600), обращались в администрацию города, в правительство Ивановской области, к федеральному инспектору... И вот в 2020 году, казалось бы, радостная новость – на встрече с жителями "Сортировки" мэр Владимир Шарыпов и кандидат в депутаты Иван Андреев обещали, что они будут искать возможность включить в планы реконструкцию и восстановление "Светофора", так как это социально значимый объект.

Мы только спокойно выдохнули, как вдруг в 2022 году принимается решение снести здание. Допустим, отреставрировать его уже не получается. Но раз ломают, то почему бы не построить новый спорткомплекс, как и обещали, когда говорили про реконструкцию. Но в спорткомитете нам отвечают, что на Сортировке предостаточно спортивных объектов: уличные площадки, отремонтированные школьные залы. Всё это действительно есть, но возникают другие проблемы.

Во-первых, на улице дети предоставлены сами себе, за ними некому следить, потому что родители целыми днями находятся на работе. А если бы был спорткомплекс в шаговой доступности, ребенок мог бы не только быстро до него добраться и провести время с пользой, но и находился бы под присмотром взрослого человека – тренера. А это значит, появились бы и рабочие места, которых сейчас так не хватает молодежи.

Во-вторых, по регламенту в школу нет свободного доступа. В целях безопасности охрана не пускает даже родителей, поэтому они ждут детей на улице. Тогда о каких спортивных школьных залах вообще идет речь? На Сортировке по-прежнему ничего нет не только для детей, но и для молодого и зрелого поколения. А недавно администрация города закрыла последний спортивно-досуговый зал "Богатырь"...

Николай РУБЦОВ, зампред ТОСа "Сортировочный"

Начальник запрещает обедать

Работаю в магазине, трудоустроена официально. Руководство не предоставляет время для обеденного перерыва, домой не отпускают. Когда я одна, то закрываю магазин на 15 минут, а когда здесь сидит хозяин, то поесть вообще не могу. Это правомерно?

Светлана М., Иваново

"Согласно Трудовому кодексу в течение рабочего дня сотруднику должен быть предоставлен перерыв для отдыха и питания продолжительностью не более двух часов и не менее 30 минут. В рабочее время этот отрезок не включается, – отвечает адвокат Дмитрий Горносталев. – *Правилами внутреннего трудового распорядка или трудовым договором может быть предусмотрено отсутствие такого перерыва, если продолжительность смены не превышает четырех часов".*

Время перерыва и его продолжительность устанавливается правилами или по соглашению между работником и работодателем.

Там, где по условиям производства предоставление перерыва невозможно, руководство обязано обеспечить отдых и питание в рабочее время.

Подготовили Анна ПАРЫШЕВА и Татьяна СОКОЛОВА

Почему брак перестает быть главной семейной ценностью?

В конце июня президент Владимир Путин подписал указ об установлении 8 июля Днем семьи, любви и верности. Праздник, который отмечался в России на протяжении нескольких лет, теперь получил статус официального. В преддверии даты "ИГ" решила проанализировать современные семейные ценности ивановцев.

Наталья БЫСТРЯНСКАЯ

Дмитрий РЫЖАКОВ

Зачастую вдвоем хорошо – и никто не нужен, даже дети…

Жить с одним партнером – не модно?

Поколение 40–50-летних воспитывалось по принципу, что главное в жизни женщины – это семья и дети, а муж должен их обеспечивать. С течением времени модель брака претерпевала изменения, и сегодня молодые ивановцы, живущие с одним человеком более пяти лет и имеющие детей от одного партнера, вызывают скорее не уважение, а удивление у сверстников.

Ранние браки вышли из моды, традиционный, юридически оформленный союз среди тех, кому младше 40 лет, считается бесполезной вещью, многодетные семьи теперь нередко связывают с понятием нищеты. Современное поколение удивляется тому, что их бабушки и дедушки прожили в браке почти 60 лет душа в душу и не имели привычки убегать к родителям и разводиться, если поссорились из-за марки стиральной машины.

Мой дедушка, немного не доживший до 70-летия брака из-за смерти жены, говорил, что никогда не приносил домой работу и проблемы, с ней связанные, а всё свободное время посвящал семье. Ко второй половинке относился с уважением, заботился о ней и оберегал, так как сам хотел, чтобы и о нем заботились.

"Мы никогда не ругались, не спорили, решали всё вместе, на семейном совете, сообща", – рассказывал он. И глядя на то, как он смотрел на жену после 69 лет совместной жизни, в это действительно верилось. Почему же сегодня такие семьи скорее редкость, чем правило?

Кризис спровоцировал возросший уровень жизни

При этом ивановский социолог Дмитрий Кабанов считает, что сегодня ценности, которые принято называть семейными, котируются как никогда высоко. Любые соцопросы показывают, что в первую очередь люди позиционируют себя в качестве члена семьи и лишь потом как представителя профессии, национальности, религии...

"70–80% опрошенных на первое место ставят свое родство именно с семьей и близкими, причем данное соотношение характерно для любой социальной группы. В то же время о своей национальной или религиозной идентификации говорят примерно 60%. Поэтому делать выводы об "идейном" кризисе семейных ценностей сегодня преждевременно, а вот о реальном "практическом" кризисе института семьи – вполне. Это вызвано целым комплексом причин, прежде всего экономических", – говорит специалист.

Если сто лет назад вступать в брак для большинства молодых людей допускалось практически при любых условиях, то сейчас возросший уровень жизни требует от будущих супругов больших усилий. Поэтому свадьба откладывается как минимум до получения образования, а чаще – до хотя бы частичной профессиональной реализации.

Карьера и удовольствия важнее детей

Председатель областного комитета защиты детства, семьи и нравственности "Колыбель" Елена Язева сокрушается, что сегодня идет активное вымирание населения. На одну маму в стране в среднем приходится 1,6 ребенка – и это с учетом регионов с традиционно высокой рождаемостью, например Дагестана и Чечни.

"Сегодня девальвировалась ценность ребенка, он перестал быть центром мира, центром семьи. На первое место выходит всё, что угодно – карьера, удовольствие, комфорт, но только не многодетность", – уверена Язева. По ее словам, сегодня государство оказывает разнообразную материальную поддержку. Так что нежелание иметь детей уже не связано в первую очередь с материальными проблемами. Это психологическая составляющая.

Руководитель "Колыбели" отмечает: печальная статистика свидетельствует о том, что сегодня снизилась и сама ценность брака – из 100 союзов 80 заканчиваются разводом. *"Если родители так легко относятся к разрыву отношений, то какие в этих семьях могут быть дети?* – задается справедливым вопросом Елена Язева. – *Это звенья одной цепи. Государство помогает различными пособиями и выплатами – сегодня уже практически никто не голодает, но это не влияет на климат в семье и психологическое отношение к ней"*.

Женщин всё больше устраивает статус сожительницы

Сегодняшняя молодежь не только не спешит вступать в брак, но зачастую даже не планирует делать этого. 40-летняя жительница Иванова Ольга Васильева, например, не собиралась выходить замуж. Она была уверена, что штамп в паспорте ей не нужен. *"У нас никаких обязательств, и это всех устраивает. Мы, когда хотим, устаем друг от друга, сразу расходимся. Без всяких там документов, пошлин и дележа имущества"*, – говорит женщина.

Недавно жительница облцентра решила стать мамой, и вот тут-то всё оказалось сложнее, чем она думала. Партнер сообщил, что хотел бы официально стать ее мужем и отцом малыша, и позвал ее... в загс. В итоге будущие родители подали заявление. Ольга призналась, что сама от себя не ожидала такого, но при этом она не хочет, чтобы ее ребенок думал о роли брака так же, как она всего год назад.

Социолог Дмитрий Кабанов не считает, что "юридические" браки стали уходящим явлением. Напротив, именно возможность быстрого развода удерживает их число на высоком уровне. *"Моральное порицание сожительства со стороны общества полностью нивелировалось, в то же время женщины стали гораздо более самостоятельными в социальном и материальном плане. А это предоставило им возможность пожить в "пробном" браке без серьезных последствий"*, – уверен специалист.

Не считает он и то, что ценность детей в современном мире снижается, тем более в России. А вот ценность содержания ребенка и ответственность по отношению к нему, по его мнению, выросла в огромной степени. *"Общественное давление требует обеспечить ребенка не только прожиточным минимумом, но и базой для интеграции в общество. А вот это-то как раз и является главной проблемой того, что рождение детей откладывается на потом. Стоимость детской инфраструктуры за последние десятилетия выросла многократно. Начиная с одежды, которая стоит дороже, чем для взрослых, и заканчивая образованием и всем, что с ним связано. Если государство желает поднять рождаемость в стране, то оно должно решать именно эти сугубо экономические проблемы"*, – рассуждает Дмитрий Кабанов.

Малыши – не всегда помеха в карьере

Жительница Комсомольского района Татьяна Шумилова еще в студенчестве загадала желание – быть хорошей женой и мамой. Сегодня она работает психологом в Иванове, и это совсем не мешает ей быть многодетным родителем – у нее подрастают три дочки.

"Мои дети помогают мне во всём, в том числе быть хорошим специалистом, иногда именно они дают подсказки в нашем общении. Что касается материальной составляющей, то я заметила: со временем она уходит на какой-то второй, третий и еще более дальний план. Сегодня я жалею, что стала мамой почти в 30 лет. Начинать надо раньше – и организм женщины к этому лучше готов, и возможностей успеть стать мамой больше. Мои дети – они все разные, и я не представляю, что хоть одного могло бы не быть. Мы уже гадаем – каким будет наш следующий малыш? Много деток – это хорошо!" – заключает Татьяна Шумилова.

Бабушка рядышком с дедушкой – норма, но не для молодежи.

КСТАТИ

Согласно статистике Ивановского загса, в 2021 году в регионе зафиксированы 5351 брак и 4342 развода. Родилось 7389 детей, умерло 20 137 человек. При этом Ивановская область вошла в десятку регионов с минимальным ростом числа разводов в посткарантинный период – с января по май 2021-го по сравнению с тем же периодом 2020-го. Согласно исследованию международной аудиторско-консалтинговой сети FinExpertiza, в среднем в России разводов стало на 44% больше, а в Ивановской области – только на 25,2%.

ПОНЕДЕЛЬНИК, 11 июля

Внимание! За содержание телепрограммы редакция газеты ответственности не несет. В программе возможны изменения по усмотрению телеканалов.

1-й канал

05.00 Телеканал «Доброе утро»
09.00 Новости
09.20 «АнтиФейк». [16+]
10.00 «Жить здорово!» [16+]
10.45 Информационный канал. [16+]
12.00 Новости
12.15 Информационный канал. [16+]
15.00 Новости
15.15 Информационный канал. [16+]
18.00 Вечерние новости
18.20 Информационный канал. [16+]
21.00 «Время»
21.45 Т/с **«СПРОСИТЕ МЕДСЕСТРУ»** [16+] В ролях: Елена Панова, Павел Харланчук, Валерий Кухарешин, Елена Руфанова, Ульяна Плащевская, Егор Лесников, Соня Присс, Мария Фефилова, Андрей Некрасов, Илья Шакунов, Мария Валешная
22.45 «Большая игра». [16+]
23.45 Информационный канал. [16+]
03.00 Новости
03.05 Информационный канал. [16+]

Россия-1

05.00 Утро России
09.00 Вести. Местное время
09.30 Утро России
09.55 О самом главном. [12+]
11.00 Вести
11.30 «60 минут». [12+]
14.00 Вести
14.30 Вести. Местное время
14.55 «Кто против?» [12+]
17.00 Вести
17.30 «60 минут». [12+]
20.00 Вести
21.05 Вести. Местное время
21.20 Вечер с Владимиром Соловьёвым. [12+]
23.55 Александр Галибин, Ольга Будина, Ксения Качалина, Олег Басилашвили, Аристарх Ливанов, Михаил Ефремов, Игорь Скляр, Александр Филиппенко и Владимир Конкин в фильме Глеба Панфилова **«РОМАНОВЫ. ВЕНЦЕНОСНАЯ СЕМЬЯ»** [0+]
02.40 Ольга Иванова, Никита Тезин, Алика Смехова, Юрий Батурин и Сергей Селин в телесериале **«ПИСЬМА НА СТЕКЛЕ. СУДЬБА»** [12+]

НТВ

04.55 Т/с **«УЛИЦЫ РАЗБИТЫХ ФОНАРЕЙ»** [16+]
06.30 «Утро. Самое лучшее». [16+]
08.00 «Сегодня»
08.25 «Научные расследования Сергея Малозёмова». [12+]
09.25 Т/с **«МОРСКИЕ ДЬЯВОЛЫ. СМЕРЧ. СУДЬБЫ»** [16+]
10.00 «Сегодня»
10.35 Т/с **«МОРСКИЕ ДЬЯВОЛЫ. СМЕРЧ. СУДЬБЫ»** [16+]
13.00 «Сегодня»
13.25 «Чрезвычайное происшествие»
14.00 «Место встречи»
16.00 «Сегодня»
16.50 «За гранью». [16+]
17.50 «ДНК». [16+]
19.00 «Сегодня»
19.50 Т/с **«ОПЕКУН»** [16+] В ролях: Екатерина Климова, Юрий Беляев, Анатолий Кот, Софья Хилькова, Артур Ваха, Анастасия Панина, Илья Любимов, Елена Сафонова, Вадим Андреев.
21.40 Т/с **«ПОД НАПРЯЖЕНИЕМ»** [16+]
23.35 «Сегодня»
00.00 Т/с **«ПЁС»** [16+]
01.55 Т/с **«ДИКИЙ»** [16+]

5-й канал

05.00, 09.00, 13.00, 17.30 «Известия». [16+]
05.25, 06.10 Т/с **«КОНСУЛЬТАНТ. ЛИХИЕ ВРЕМЕНА»** [16+]
07.00, 08.00 Т/с **«КОНСУЛЬТАНТ. ЛИХИЕ ВРЕМЕНА»** [16+]
09.30 Т/с **«ОДЕССИТ»** [16+]
10.25 Т/с **«ОДЕССИТ»** [16+]
11.20 Т/с **«ОДЕССИТ»** [16+]
12.15 Т/с **«ОДЕССИТ»** [16+]
13.30 Т/с **«ОДЕССИТ»** [16+]
13.45 Т/с **«БЕГИ!»** [16+]
14.40 Т/с **«БЕГИ!»** [16+]
15.35 Т/с **«БЕГИ!»** [16+]
16.30 Т/с **«БЕГИ!»** [16+]
18.00, 18.55 Т/с **«МОРСКИЕ ДЬЯВОЛЫ-4»** [16+]
19.55 Т/с **«СЛЕД»** [16+]
20.40 Т/с **«СЛЕД»** [16+]
21.35 Т/с **«СЛЕД»** [16+]
22.20 Т/с **«СЛЕД»** [16+]
23.10 Т/с **«СВОИ-3»** [16+]
00.00 «Известия. Итоговый выпуск». [16+]
00.30 Т/с **«СЛЕД»** [16+]
01.20 Т/с **«СЛЕД»** [16+]
02.00 Т/с **«СЛЕД»** [16+]
02.40 Т/с **«СЛЕД»** [16+]
03.20, 03.50, 04.20 Т/с **«ДЕТЕКТИВЫ»** [16+]

Россия-К

06.35 «Пешком...»
07.05 «Другие Романовы»
07.35 «Забытое ремесло»
07.50, 23.40 «Сергей Прокудин-Горский. Россия в цвете»
08.40 **«БРОДЯГИ СЕВЕРА»**
10.15, 02.30 Красуйся, град Петров!
10.45 Academia
11.35, 01.35 Искусственный отбор
12.20 «Идите и удивляйтесь»
13.00 **«БАЛЛАДА О ДОБЛЕСТНОМ РЫЦАРЕ АЙВЕНГО»**
14.30 Док. фильм «Три тайны адвоката Плевако»
15.05 «Музеи без границ»
15.35, 02.15 Голливуд Страны Советов
15.50, 00.35 Знаменитые фортепианные концерты
16.50 Спектакль «Семейное счастие»
18.50 Док. фильм «Фома. Поцелуй через стекло»
19.45 Письма из провинции
20.20 Док. фильм «Зеркало Олега Целкова»
21.15 Т/с **«МАЯКОВСКИЙ. ДВА ДНЯ»**
22.50 Док. фильм «Жизнь делает лучше, чем ты задумал...»

Матч!

06.00, 09.10, 12.35, 14.55, 16.50, 19.55, 03.15 Новости. [0+]
06.05, 16.30, 17.25, 21.30, 00.00 Все на Матч!
09.15, 00.45 Автоспорт . [0+]
09.35 Смешанные единоборства [16+]
10.35 Кубок PARI Премьер. Итоги. [0+]
11.30 «Есть тема!»
12.40, 02.55 Специальный репортаж. [12+]
13.00, 15.00 Т/с **«ПОБЕГ»** [16+]
15.55, 16.55 Прыжки в воду. Чемпионат России
17.55 Прыжки в воду. Чемпионат России
18.20 Матч! Парад. [16+]
18.55 «Громко»
20.00 Бильярд
21.50 Футбол. Англия - Норвегия. Чемпионат Европы - 2022. Женщины
01.05 Док. фильм «Мысли как Брюс Ли. «Будь водой» [12+]
03.20 Док. сериал «Где рождаются чемпионы» [12+]
03.50 «Третий тайм». [12+]
04.15 Прыжки в воду. Чемпионат России [0+]
05.05 «Громко». [12+]

ТНТ

07.00 М/с «Смешарики» [0+]
09.00 Т/с **«УНИВЕР»** [16+]
09.30 Т/с **«УНИВЕР»** [16+]
10.00 Т/с **«УНИВЕР»** [16+]
10.30 Т/с **«УНИВЕР»** [16+]
11.00 Т/с **«УНИВЕР»** [16+]
11.30 Т/с **«УНИВЕР»** [16+]
12.00 Т/с **«УНИВЕР»** [16+]
12.30 Т/с **«УНИВЕР»** [16+]
13.00, 13.30, 14.00, 14.30, 15.00, 15.30, 16.00, 16.30, 17.00, 17.30, 18.00, 18.30, 19.00, 19.30 Т/с **«САШАТАНЯ»** [16+]
20.00 Т/с **«ДЕТЕКТИВНОЕ АГЕНТСТВО МУХИЧА»** [16+]
20.30 Т/с **«ДЕТЕКТИВНОЕ АГЕНТСТВО МУХИЧА»** [16+]
21.00 Т/с **«ПАТРИОТ»** [16+]
21.30 Т/с **«ПАТРИОТ»** [16+]
22.00 Худ. фильм **«НЕСНОСНЫЕ БОССЫ»** [16+]
00.00 Худ. фильм **«НЕСНОСНЫЕ БОССЫ-2»** [16+]
01.50 «Импровизация». [16+]
02.40 «Импровизация». [16+]
03.25 «Comedy Баттл». [16+]
04.15 «Открытый микрофон». [16+]
05.25 «Однажды в России. Спецдайджест». [16+]
06.15 «Однажды в России. Спецдайджест». [16+]

Барс

06.00, 06.30, 07.00, 07.30, 08.00, 08.30 «Губерния. Утро» [16+]
06.14, 06.44, 07.13, 07.44, 08.13, 08.44, 09.56, 10.56, 12.56, 17.56, 18.56, 19.56, 20.56, 21.56, 22.56, 01.56 «Городская хроника» [12+]
06.15, 06.45, 07.15, 07.45, 08.15, 08.45 «Утро плюс» [16+]
09.00, 21.00 «Свои под абажуром» [16+]
09.30, 12.30, 18.00, 23.00, 01.00 «Репортажи недели» [16+]
10.00 «Губерния. Прошлое» [16+]
10.30, 15.30, 19.00, 22.00, 01.30, 04.30 «Губерния-итоги» [16+]
11.00, 00.00 «Коммуналка» [16+]
11.30, 15.00, 20.00 «На Барсе» [16+]
12.00 «Ивановские вести» [16+]
13.00 «Обзор. Иваново» [16+]
13.30 «Город новостей» [16+]
14.00 «Время. Иваново» [16+]
14.30 «Ивановский календарь» [16+]
16.00 «События. Иваново» [16+]
16.30 «Актуально» [16+]
17.00 «Ивановский дневник» [16+]
17.30 «Pro город. Новости» [16+]
18.30, 19.30, 20.30, 21.30, 22.30, 23.30 «Губерния» [16+]
02.00 «Барс - 25 лет» [16+]
02.30 «Ивановский обзор» [16+]
03.30 «Иваново. Ностальгия» [16+]
05.15 Т/с **«ИМЯ ЕМУ ЛЕГИОН»** [16+]

ТВ-Центр

06.00 «Настроение»
08.30 Худ. фильм **«ЖЕНСКАЯ ВЕРСИЯ. ЧИСТИЛЬЩИК»** [12+]
10.20, 04.30 Док. фильм «Алексей Смирнов. Клоун с разбитым сердцем» [12+]
11.30, 14.30, 17.50, 22.00, 23.50 События
11.50 Т/с **«ВИЖУ-ЗНАЮ»** [16+]
13.40 «Мой герой». [12+]
14.50 Город новостей
15.05, 03.00 Т/с **«ЧИСТО МОСКОВСКИЕ УБИЙСТВА»** [12+]
17.00 Док. фильм «Мужчины Жанны Фриске» [16+]
18.10 Т/с **«СВАДЬБЫ И РАЗВОДЫ»** [12+]
22.35 Специальный репортаж. [16+]
23.05 «Знак качества». [16+]
00.20 «Петровка, 38». [16+]
00.35 Док. фильм «90-е. Деньги исчезают в полночь» [16+]
01.15 Док. фильм «Звёзды лёгкого поведения» [16+]
01.55 Док. фильм «Бомба как аргумент в политике» [12+]
02.35 «Осторожно, мошенники!» [16+]
05.20 «Мой герой». [12+]

СТС

06.00 Ералаш. [0+]
06.05 М/с «Три кота» [0+]
06.15 М/с «Драконы. Защитники Олуха» [6+]
07.00 М/с «Приключения Вуди и его друзей» [0+]
08.05 М/ф «Лего Фильм. Бэтмен» [6+] Готэму вновь грозит опасность. Джокер совершил побег из психиатрической больницы. Справиться с угрозой, которую представляет маниакальный псих, может только Бэтмен. На этот раз супергерой вынужден взять в напарники Дика Грейсона.
10.10 М/ф «Тэд-путешественник и тайна царя Мидаса» [6+]
11.45 М/ф «Монстры против пришельцев» [12+]
13.35 Худ. фильм **«ПИКСЕЛИ»** [12+]
15.40 Худ. фильм **«Я, РОБОТ»** [12+]
18.00 Т/с **«ЖЕНА ОЛИГАРХА»** [16+]
20.00 Худ. фильм **«РЫЦАРЬ ДНЯ»** [12+]
22.15 Худ. фильм **«ВОЙНА МИРОВ»** [16+]
00.35 Худ. фильм **«РОБОТ ПО ИМЕНИ ЧАППИ»** [18+]
02.45 Т/с **«ВОРОНИНЫ»** [16+]

Рен ТВ

05.00 «Территория заблуждений с Игорем Прокопенко». [16+]
06.00 «Документальный проект» [16+]
07.00 «С бодрым утром!» [16+]
08.30, 12.30, 16.30, 19.30, 23.00 «Новости». [16+]
09.00 «Военная тайна» [16+]
11.00 «Как устроен мир». [16+]
12.00, 16.00, 19.00 Информационная программа 112. [16+]
13.00 «Загадки человечества». [16+]
14.00 «Невероятно интересные истории». [16+]
15.00 «Документальный спецпроект». [16+]
17.00 «Тайны Чапман». [16+]
18.00 «Самые шокирующие гипотезы». [16+]
20.00 Худ. фильм **«ВОССТАНИЕ ПЛАНЕТЫ ОБЕЗЬЯН»** [16+]
22.00 «Водить по-русски». [16+]
23.30 «Неизвестная история». [16+]
00.30 Худ. фильм **«ТЕЛЕФОННАЯ БУДКА»** [16+]
02.00 Худ. фильм **«ЧЁРНЫЙ СКОРПИОН»** [16+]
03.25 Худ. фильм **«ЧЕРНЫЙ СКОРПИОН-2: В ЭПИЦЕНТРЕ ВЗРЫВА»** [16+]
04.45 «Территория заблуждений с Игорем Прокопенко». [16+]

Звезда

05.10 Т/с **«УЧАСТОК ЛЕЙТЕНАНТА КАЧУРЫ»** [16+]
09.00 Новости дня. [16+]
09.30 Худ. фильм **«ДОБРОЕ УТРО»** [12+]
11.20 «Открытый эфир». [16+]
13.00 Новости дня. [16+]
13.25 «Специальный репортаж». [16+]
14.00 Военные новости. [16+]
14.05 Т/с **«ЗОЛОТОЙ КАПКАН»** [16+]
18.00 Новости дня. [16+]
18.15 «Специальный репортаж». [16+]
18.50 Док. сериал «Битва ставок» [16+]
19.40 Док. сериал «Загадки века» [12+]
20.30 Новости дня. [16+]
21.15 «Открытый эфир». [16+]
22.55 Худ. фильм **«РАССЛЕДОВАНИЕ»** [12+]
00.20 Худ. фильм **«ДОБРОЕ УТРО»** [12+]
01.50 Худ. фильм **«МЫ, ДВОЕ МУЖЧИН»** [12+]
03.15 Худ. фильм **«БЕСПОКОЙНОЕ ХОЗЯЙСТВО»** [12+]
04.40 Док. фильм «Брестская крепость» [12+]

ГОРОСКОП на 11 – 17 июля

ОВЕН (21.03 – 20.04). Отличное начало рабочей недели. Овен сможет сделать хороший старт, чтобы прийти к финишу победителем. Для этого у вас есть все необходимое, но главное нужно иметь желание. У некоторых целей будет несколько. Во второй половине недели можете не найти общего языка с некоторыми людьми, поэтому не оставляйте решение вопросов на потом.

ТЕЛЕЦ (21.04 – 21.05). Хороший результат вы получите, если будете трудиться в одиночестве. Если работаете фрилансером, то неделя окажется продуктивной. В чем-то вы поменяете подход к своей работе. Вторая половина периода заставит обратить внимание на финансовую сферу. Будет стоять выбор, как потратить деньги. Это могут быть деньги фирмы, которые нужно правильно распределить, или ваши собственные.

БЛИЗНЕЦЫ (22.05 – 21.06). Начало недели подходит для общественной работы, собирать коллектив и обсуждать что-то нужно как раз в это время. Не стоит брать ответственность только на себя и говорить, что вы знаете лучше всех, как добиться цели. Без команды у вас ничего не получится. В семейной жизни также: прежде чем принять решение, посоветуйтесь со своим партнером.

РАК (22.06 – 23.07). В этот период Рак будет работать в полную силу. Хороший момент показать руководству, что вы можете справиться и с

более широким кругом обязанностей. Есть шанс, что вас заметят, и сделают достойное предложение. Во второй половине недели настроение немного ухудшится из-за личных проблем. Вы будете обижаться, что любимый человек не помогает вам в бытовых вопросах.

ЛЕВ (24.07 – 23.08). На неделе Лев может начать какой-то проект или получить новые обязанности по работе, которые повысят не только ответственность, но заработную плату. Данный период подходит для расширения бизнеса или линейки товаров для продаж. Пока лучше не встречаться с друзьями, может возникнуть разногласия по поводу предстоящего отдыха или денег.

(Окончание на стр. 10)

Домашний

06.30 По делам несовершеннолетних. [16+]
09.05 Давай разведёмся! [16+]
10.05 Тест на отцовство. [16+]
12.20, 00.20 Док. сериал «Понять. Простить» [16+]
13.25 Док. сериал «Порча» [16+]
13.55 Док. сериал «Знахарка» [16+]
14.30 Док. сериал «Верну любимого» [16+]
15.05 Худ. фильм **«ОПЕКУН»** [16+]
19.00 Худ. фильм **«СЕМЕЙНЫЙ ПОРТРЕТ»** [16+] Родные братья Артём и Фёдор были «не разлей вода», всегда поддерживали друг друга, пока обстоятельства не разлучили их на долгие семнадцать лет. Спустя годы братья встретятся вновь, чтобы разобраться в своём прошлом.
22.45 Док. сериал «Порча» [16+]
23.20 Док. сериал «Знахарка» [16+]
23.50 «Верну любимого» [16+]
01.20 Т/с **«ОТ НЕНАВИСТИ ДО ЛЮБВИ»** [16+]
03.00 Тест на отцовство. [16+]
04.40 Давай разведёмся! [16+]
05.30 По делам несовершеннолетних. [16+]

ТВ3

06.00 Мультфильмы [0+]
09.30 Док. сериал «Слепая» [16+]
10.00 Док. сериал «Слепая» [16+]
10.30 Док. сериал «Слепая» [16+]
11.00 Док. сериал «Слепая» [16+]
11.30 Док. сериал «Старец» [16+]
12.00 Мистические истории. [16+]
13.00 Т/с **«УИДЖИ»** [16+]
13.35 Знаки Судьбы. [16+]
14.10 Гадалка. [16+]
14.40 Гадалка. [16+]
15.15 Гадалка. [16+]
15.45 Гадалка. [16+]
16.20 Гадалка. [16+]
16.55 Гадалка. [16+]
17.25 Док. сериал «Слепая» [16+]
18.00 Док. сериал «Слепая» [16+]
18.35 Док. сериал «Старец» [16+]
19.10 Док. сериал «Слепая» [16+]
19.45 Док. сериал «Слепая» [16+]
20.15, 21.15, 22.00 Т/с **«СЛЕДСТВИЕ ПО ТЕЛУ»** [16+]
23.00 Худ. фильм **«МЕРКУРИЙ В ОПАСНОСТИ»** [16+]
01.00 Худ. фильм **«НОЧНОЙ БЕГЛЕЦ»** [18+]
02.45, 03.30, 04.00 Т/с **«СЛЕДСТВИЕ ПО ТЕЛУ»** [16+]
04.45 Т/с **«СНЫ»** [16+]
05.30 Т/с **«СНЫ»** [16+]

Внимание! За содержание телепрограммы редакция газеты ответственности не несет. В программе возможны изменения по усмотрению телеканалов.

ОТР

06.00 Худ. фильм **«АЙБОЛИТ - 66»** [0+]
07.30, 15.10 «Календарь» [12+]
08.00 ОТРажение-1
10.00, 13.00, 15.00, 19.00 Новости
10.10 Худ. фильм **«ЖАНДАРМ В НЬЮ-ЙОРКЕ»** [6+]
11.50 «Новости Совета Федерации» [12+]
12.05 «Большая страна» [12+]
13.20 ОТРажение-2
15.35, 23.20 Док. фильм «Наукограды» [12+]
16.00 «Очень личное» [12+]
16.45 «Отчий дом». «У меня есть мечта» [12+]
17.00 Т/с **«ЭКСПРОПРИАТОР»** [16+]
19.30 ОТРажение-3
21.00 Худ. фильм **«ОЧИ ЧЁРНЫЕ»** [12+]
22.55 «Моя история». Дарья Донцова [12+]
23.50, 04.00 «За дело!» [12+]
00.45 ОТРажение-3 [12+]
02.35 «Потомки» [12+]
03.00 «Домашние животные» [12+]
03.30 Док. фильм «Книжные аллеи. Адреса и строки» [6+]
04.40 Док. фильм «Легенды русского балета» [12+]
05.10 «Активная среда» [12+]

Мир

05.00 Т/с **«ОБРАТНАЯ СТОРОНА ЛУНЫ»** [16+]
10.00 Новости
10.10 «Белорусский стандарт» [12+]
10.20 Т/с **«ОБРАТНАЯ СТОРОНА ЛУНЫ»** [16+]
13.00 Новости
13.15, 18.10 «Дела судебные. Деньги верните!» [16+]
14.05, 16.15 «Дела судебные. Битва за будущее» [16+]
15.10 «Дела судебные. Новые истории» [16+]
16.00, 19.00 Новости
17.25 «Мировое соглашение» [16+]
19.20, 20.00 «Игра в кино» [12+]
20.40, 21.30 «Слабое звено» [12+]
22.25 Шоу «Назад в будущее» [16+]
23.10 Шоу «Назад в будущее» [16+]
00.00 «Всемирные игры разума» [12+]
00.30 «Наше кино. История большой любви» [12+]
00.55 Худ. фильм **«ВОЛГА-ВОЛГА»** [0+]
02.35 Новости
02.50 «Специальный репортаж» [12+]
03.10 Т/с **«ШКОЛА ВЫЖИВАНИЯ ОТ ОДИНОКОЙ ЖЕНЩИНЫ С ТРЕМЯ ДЕТЬМИ В УСЛОВИЯХ КРИЗИСА»** [12+]

Ретро

06.00 Худ. фильм **«ОБРЫВ»** [12+]
07.15 Худ. фильм **«ОБРЫВ»** [12+]
08.25 Худ. фильм **«ДОН СЕЗАР ДЕ БАЗАН»** [12+]
09.40 Худ. фильм **«ДОН СЕЗАР ДЕ БАЗАН»** [12+]
10.55 Худ. фильм **«ПУТЕШЕСТВИЕ С АНИТОЙ»** [16+]
12.40 Худ. фильм **«МНЕ ДВАДЦАТЬ ЛЕТ»** [12+]
14.00 Худ. фильм **«МНЕ ДВАДЦАТЬ ЛЕТ»** [12+]
15.50 Худ. фильм **«САЛЮТ! МАРИЯ»** [12+]
18.10 Худ. фильм **«БАЛТИЙСКОЕ НЕБО»** [12+]
19.40 Худ. фильм **«БАЛТИЙСКОЕ НЕБО»** [12+]
21.05 Худ. фильм **«713-Й ПРОСИТ ПОСАДКУ»** [16+]
22.25 Худ. фильм **«ОБРЫВ»** [12+]
23.45 Худ. фильм **«ОБРЫВ»** [12+]
00.55 Худ. фильм **«АНИСКИН И ФАНТОМАС»** [12+]
02.00 Худ. фильм **«ДОЛГАЯ СЧАСТЛИВАЯ ЖИЗНЬ»** [12+]
03.15 Худ. фильм **«БАЛТИЙСКОЕ НЕБО»** [12+]
04.40 Худ. фильм **«БАЛТИЙСКОЕ НЕБО»** [12+]

Русский иллюзион

00.35 Худ. фильм **«МУЖЧИНА В МОЕЙ ГОЛОВЕ»** [16+]
02.35 Худ. фильм **«НЕСОКРУШИМЫЙ»** [12+]
04.05 Худ. фильм **«ПРИЛИЧНЫЕ ЛЮДИ»** [16+]
05.30 Худ. фильм **«ОДНОКЛАССНИЦЫ: НОВЫЙ ПОВОРОТ»** [16+]
06.40 Худ. фильм **«НЕПРОЩЕННЫЙ»** [16+]
08.30 Худ. фильм **«ДУРАК»** [16+]
10.40 Худ. фильм **«КРАСНЫЙ ПРИЗРАК»** [16+]
12.25 Худ. фильм **«ОДНА ВОЙНА»** [16+]
14.00 Худ. фильм **«ВОСЬМЕРКА»** [16+]
15.30 Худ. фильм **«ЛАСКОВЫЙ МАЙ»** [16+]
17.35 Худ. фильм **«ПРЕДОК»** [16+]
19.00 Худ. фильм **«ПОРТ»** [16+]
20.35 Худ. фильм **«ЛЮБОВЬ В ГОРОДЕ АНГЕЛОВ»** [16+]
22.05 Худ. фильм **«ПОДАРОК С ХАРАКТЕРОМ»** [6+] В ролях: Михаил Галустян, Артём Фадеев, Екатерина Климова, Николай Валуев
23.35 Худ. фильм **«ПРИЛИЧНЫЕ ЛЮДИ»** [16+]

Карусель

05.00 Ранние пташки. «Три кота» [0+]
06.55 «Чик-зарядка» [0+]
07.00 «С добрым утром, малыши!» [0+]
07.30 «Чик-зарядка» [0+]
07.35 М/с «Тот самый Джои!» [0+] Если вы думаете, что у каждой проблемы есть свое скучное решение, вы еще не знаете Джои! Вместе с друзьями он каждый день придумывает и воплощает самые сумасшедшие идеи – в классе, дома или где-то еще! Также он успевает с юмором выпутываться из всевозможных нелепых ситуаций и помогать всем вокруг. Тот самый Джои проказничает, и, чем больше он это делает, тем больше мы его любим! Мультсериал создан по мотивам всемирно известных комиксов Тьерри Копи.
08.30 М/с «Волшебная кухня» [0+]
10.30 М/с «Монсики» [0+]
10.55 М/с «Турбозавры» [0+]
12.40 М/с «Дикие скричеры!» [6+]
13.30 М/с «Инфинити Надо» [6+]
14.20 М/с «Катя и Эф. Куда-угодно-дверь» [0+]
16.20 М/с «Оранжевая корова» [0+] Добрый музыкальный мультсериал о семье и дружбе.
18.25 М/с «Ми-Ми-Мишки» [0+]
20.30 «Спокойной ночи, малыши!» [0+]
20.45 М/с «Зебра в клеточку» [0+]
22.00 «Ералаш» [6+]
23.00 М/с «Скай Бластерс» [6+]
23.15 «Союзмультфильм» представляет: «38 попугаев» [0+]
00.40 М/ф «Дереза» [0+]
00.50 «Узнаем об искусстве!» [0+]
01.05 М/с «Супер10» [6+]
02.05 М/с «Ниндзяго» [6+]
03.10 «Зелёный проект» [0+]
03.15 М/с «Лунтик» [0+]

Усадьба

01.10, 05.20 Флористика [12+]
01.25 Инструменты [12+]
01.55, 06.05 Тихая моя родина [12+]
02.25, 06.35 Как поживаете? [12+]
03.10 Беспокойное хозяйство [12+]
04.10 У мангала [12+]
04.40 Побег из города [12+]
05.05 Самогон [12+]
05.35 Забытые ремесла [12+]
07.00 Мультиварка [12+]
07.15, 15.15 Домашние заготовки [12+]
07.45 Сад в радость [12+]
08.15 Правила садовода [12+]
08.30 ...И компот! [12+]
08.45 Баня - женского рода [12+]
09.00 Сам себе дизайнер [12+]
09.35 ТОП-10 [12+]
10.05 Дачных дел мастер [12+]
10.35 История усадеб [12+]
11.10 Дачные радости с Мариной Рыкалиной [12+]
11.40 Чудеса, диковины и сокровища [12+]
12.10, 20.00 Варенье [12+]
12.25 Закуски [12+]
12.40 Мастер-садовод [12+]
13.15 Проект мечты [12+]
13.55 Урожай на столе [12+]
14.30 Идеальный сад [12+]
15.00 Домоводство [12+]
15.35 Альтернативный сад [12+]
16.05 Частный сектор [12+]
16.35 Преданья старины глубокой [12+]
17.00 Полное лукошко [12+]
17.20 Сравнительный анализ [12+]
18.00 Моя крепость [12+]
18.30 Дачные хитрости [12+]
18.45 Сельсовет [12+]
19.00 Безопасность [12+]
19.30 Жизнь в деревне [12+]
20.20 Декоративный огород [12+]
20.45 Ландшафтные эксперименты [12+]
21.20 Обнови свой сад [12+]
21.45 Календарь дачника [12+]
22.05 Хозяин [12+]
22.35 Умный дом. Новейшие технологии [12+]
23.35 Вершки-корешки [12+]
23.55 Дачные радости [12+]
00.25 Я - фермер [12+]
00.55 Садовый доктор [12+]

Спас

05.00 День Патриарха [0+]
05.10 Главное. С Анной Шафран. Новости на Спасе [16+]
07.00 Утро на Спасе [0+]
08.30 Утро на Спасе [0+]
10.00 Божественная литургия. Прямая трансляция [0+]
12.45 Док. фильм «Валаам. Преображение» [0+]
13.30 Монастырская кухня [0+]
14.00 Монастырская кухня [0+]
14.30 Монастырская кухня [0+]
15.00 Док. фильм «Преподобный игумен Назарий Валаамский». Цикл «Русские праведники» [0+]
15.35 Худ. фильм **«НОЧНОЙ ЗВОНОК»** [0+] В основе сюжета – ошибочное сообщение о смерти Варвары Антоновны собирает вокруг нее сына, невестку и внука. Они испытывают чувство глубокой вины, столь невнимательно относясь в течение ряда лет к близкому человеку.
16.50 Худ. фильм **«СЫН»** [6+]
18.40 Худ. фильм **«ДОБРОЕ УТРО»** [0+]
20.30 Вечер на Спасе [0+]
22.45 Прямая линия. Ответ священника [12+]
23.45 Прямая линия жизни [16+]
00.40 День Патриарха [0+]
00.55 Док. фильм «Симон Петр». Цикл «Апостолы» [0+]
01.25 Док. фильм «Савл Павел». Цикл «Апостолы» [0+]
01.55 Завет [6+]
02.55 Вечер на Спасе [0+]

Матч! Страна

06.00 Бокс [0+]
07.35, 02.30 Страна спортивная [12+]
07.50, 10.40, 13.00, 15.50 Новости
07.55 Спортивная гимнастика [0+]
10.45, 21.30 Спортивная неделя. Итоги [12+]
11.15, 02.10 Лица страны. Александр Шлеменко [12+]
11.35 RideThePlanet [12+]
12.05, 02.45 Открытый Футбол. Роман Зобнин [12+]
12.20, 03.20 «Юношеские игры в Москве» [12+]
12.40 Автоспорт. Ралли-рейд «Шёлковый путь» [0+]
13.05 Конный спорт [0+]
15.20 Док. фильм «За Глазок, за наше село» [16+]
15.55 Прыжки в воду. Чемпионат России [12+]
16.35, 01.05 Специальный репортаж [12+]
16.55 Прыжки в воду. Чемпионат России [12+]
17.25 Безграничные возможности. Лысова - Ремизова [12+]
17.55 Прыжки в воду. Чемпионат России [12+]
18.25, 23.00 Парусный спорт [16+]
18.55 Есть тема! [12+]
20.00 Бильярд [12+]
22.00 Громко [12+]
23.30 Спортивная гимнастика. Кубок России [0+]
01.20 Автоспорт [0+]
03.00 Учитель олимпийского резерва [12+]
03.35 Безграничные возможности. Лысова-Ремизова [12+]
04.00 Мини-футбол. 1/2 финала. «Синара» (Екатеринбург) - «Газпром-Югра» (Югорск). 2-й матч [0+]

National Geographic

06.00 Научные глупости [16+]
06.20, 07.05 Невероятный доктор Пол [16+]
07.55 Инстинкт выживания [16+]
09.40 Авто-SOS [16+]
11.30 Дикий тунец: Север против Юга [16+]
12.15 Дикий тунец: Лучшее [16+]
13.10 Расследование авиакатастроф [16+]
14.50 Служба безопасности аэропорта: Бразилия и Перу [16+]
15.45 Служба безопасности аэропорта: Бразилия и Перу [16+]
16.35 Затерянные сокровища Египта [16+]
17.30 Индия с высоты птичьего полёта [16+]
18.20 Фабрика еды [16+]
19.15 Расследования авиакатастроф [16+]
20.05 Расследования авиакатастроф [16+]
21.00 Эпоха Викингов [16+]
21.50 Затерянные города с Альбертом Лином [16+]
22.45 Международный аэропорт Дубай [16+]
23.40 Международный аэропорт Дубай [16+]
00.30 Служба безопасности аэропорта: Бразилия и Перу [16+]
01.10 Служба безопасности аэропорта: Рим [16+]
01.55 Расследования авиакатастроф [16+]
02.40 Расследования авиакатастроф [16+]
03.20 Эпоха Викингов [16+]
04.05 Зона строительства [16+]
04.30 Зона строительства [16+]
05.00 Сделать за один день [16+]
05.20 Игры разума [16+]

Disney

05.00 Музыка на Канале Disney. [6+]
05.15 Мультсериал «Чип и Дейл спешат на помощь» [6+]
05.40 Мультсериал «Легенда о Тарзане» [6+]
06.05 Мультсериал «Русалочка» [6+]
06.25 Мультсериал «Аладдин» [0+]
06.50 Мультсериал «Чудеса на виражах» [0+]
07.10 Мультсериал «Тимон и Пумба» [6+]
07.30 Мультсериал «Чип и Дейл спешат на помощь» [6+]
07.55 Мультсериал «Лило и Стич» [0+]
08.55 Мультсериал «Пёс Пэт» [6+]
09.00 «Доброе утро с Микки». [0+]
11.00 Мультсериал «Дог и Пони Суперхвост» [6+]
11.30 Мультсериал «Леди Баг и Супер-Кот» [6+]
14.40 Мультсериал «Финес и Ферб» [6+]
15.40 Мультсериал «Семейка Крудс. Начало» [12+]
16.30 Мультсериал «Леди Баг и Супер-Кот» [6+]
18.40 Мультсериал «Гравити Фолз» [12+]
19.30 Мультфильм «Питер Пэн: Возвращение в Нетландию» [6+]
20.55 Мультсериал «Леди Баг и Супер-Кот» [6+]
23.00 Мультсериал «Стражи Галактики» [12+]
23.55 Мультсериал «Звёздная принцесса и силы зла» [12+]
02.05 Мультсериал «Новая Школа Императора» [0+]
04.20 Музыка на Канале Disney. [6+]

TV1000

06.00, 06.40, 17.20, 18.10 Т/с **«ДОКТОР ХАУС»** [16+]
07.30 М/ф «Облачно, возможны осадки в виде фрикаделек» [6+]
09.10 М/ф «Облачно, возможны осадки: Месть ГМО» [6+]
10.50 Худ. фильм **«РАЗЛОМ САН-АНДРЕАС»** [16+]
12.50 Худ. фильм **«ГЕОШТОРМ»** [16+]
14.40 Худ. фильм **«2012»** [16+]
19.00 Худ. фильм **«ВОСПОМИНАНИЯ О БУДУЩЕМ»** [16+]
21.15 Худ. фильм **«ВЫБОР КАПИТАНА КОРЕЛЛИ»** [16+]
23.30 Худ. фильм **«ВРАГ У ВОРОТ»** [16+]
01.35 Худ. фильм **«СПЕШИ ЛЮБИТЬ»** [12+]
03.10 **«ВЕРЮ В ЛЮБОВЬ»** [12+]

TV1000 Русское кино

05.30 М/с «Смешарики» [6+]
07.20 М/с «Фиксики» [6+]
08.55 Худ. фильм **«НЕВЕСТА ЛЮБОЙ ЦЕНОЙ»** [16+]
10.35 Худ. фильм **«ЛОВИ МОМЕНТ»** [16+]
11.55 Худ. фильм **«НА КРЮЧКЕ!»** [16+]
13.30 Худ. фильм **«СТИЛЯГИ»** [16+]
15.50 Худ. фильм **«ТОТ ЕЩЁ..!»** [12+]
17.10, 17.40, 18.05, 18.30 Т/с **«ПСИХОЛОГИНИ»** [16+]
19.00 Худ. фильм **«СРОЧНО ВЫЙДУ ЗАМУЖ»** [16+]
20.55 Худ. фильм **«ВЫКРУТАСЫ»** [12+]
22.35 Худ. фильм **«2 ДНЯ»** [16+]
00.10 Худ. фильм **«НЕФУТБОЛ»** [12+]
01.40 Худ. фильм **«ГУЛЯЙ, ВАСЯ!»** [16+]

Че

06.00 Улётное видео. [16+]
06.20 Невероятные истории. [16+] Жизнь с фантастическим сценарием и зачастую непредсказуемой развязкой поражает. В каждой программе вы увидите подборку сюжетов, в которые невозможно было бы поверить, если бы они не были правдой.
07.10 Идеальный ужин. [16+]
09.00 Улётное видео. [16+]
12.00 Т/с **«СОЛДАТЫ-14»** [12+]
18.00 Улётное видео. [16+]
20.30 «+100500». [16+]
23.00 «+100500». [18+]
00.00 Опасные связи. [18+]
02.50 Улётное видео. [16+]

Пятница!

05.00, 05.30 Т/с **«ЛЮБИМЦЫ»** [16+]
05.50, 01.20, 03.30 Пятница News. [16+]
06.20, 12.00 Адская кухня. [16+]
08.00 Т/с **«КОМИССАР РЕКС»** [16+]
09.00 Т/с **«КОМИССАР РЕКС»** [12+]
09.50 На ножах. [16+]
11.00 На ножах. [16+]
13.50 На ножах. [16+]
14.50 На ножах. [16+]
15.50 На ножах. [16+]
16.50 На ножах. [16+]
17.50 На ножах. [16+]
19.00 Черный список. [16+]
19.50, 20.40 Черный список. [16+]
21.20, 22.10 Черный список. [16+]
22.50 Молодые ножи. [16+]
23.50 Худ. фильм **«ПАРОЛЬ «РЫБА-МЕЧ»** [18+]
01.50, 02.40 Селфи-детектив. [16+]

TV XXI век

10.00, 18.00, 02.00 Т/с **«БЮРО»** [16+]
11.00, 19.00 Худ. фильм **«БОЛЬШАЯ ИГРА»** [12+]
12.35 Худ. фильм **«ДНК»** [16+]
14.15 Худ. фильм **«БОЛЬШИЕ НАДЕЖДЫ»** [12+]
16.25 Худ. фильм **«ДЮПЛЕКС»** [12+]
20.35 Худ. фильм **«ДНК»** [16+]
22.15 Худ. фильм **«БОЛЬШИЕ НАДЕЖДЫ»** [12+]
00.25 Худ. фильм **«ДЮПЛЕКС»** [12+]
03.00 Худ. фильм **«БОЛЬШАЯ ИГРА»** [12+]
04.35 Худ. фильм **«ДНК»** [16+]
06.15 Худ. фильм **«БОЛЬШИЕ НАДЕЖДЫ»** [12+]
08.25 Худ. фильм **«ДЮПЛЕКС»** [12+]

Дом Кино

05.00 **«КОСМОС КАК ПРЕДЧУВСТВИЕ»** [16+]
06.30 Т/с **«ПЯТЬ НЕВЕСТ»** [12+]
08.25 М/ф «Три богатыря. Ход конём» [6+]
09.45 М/ф «Три богатыря на дальних берегах» [6+]
11.05 М/ф «Три богатыря и конь на троне» [6+]
12.45 М/ф «Три богатыря и Морской Царь» [6+]
14.05 М/ф «Три богатыря и Шамаханская царица» [12+]
15.30 М/ф «Три богатыря и принцесса Египта» [6+]
16.45 Т/с **«СВАТЫ»** [16+]
23.30 **«БУМЕР»** [18+]
01.35 **«БУМЕР. ФИЛЬМ 2-Й»** [16+]
03.30 **«УИК-ЭНД»** [16+]
05.05 Т/с **«ИГРА»** [16+]

«ЛЮБОВЬ В ГОРОДЕ АНГЕЛОВ» [16+]

TV анонсы

Комедия
Русский иллюзион, 20.35

В Лос-Анджелесе, в самом романтичном городе в мире, встретились два самых неромантичных человека – она на первом свидании выбросила его букет в помойку, а он поил ее самым невкусным кофе в городе. Она пришла на второе свидание в одном нижнем белье, а он обманул ее, так и не решившись безрассудно своровать для нее платье в магазине. И тем не менее, это были самые красивые несколько дней в жизни каждого из них. Будет ли у этих отношений продолжение, ведь он даже имени ее не знает? В этом городе, на песочном берегу, конечно, возможно всё. Океан нашепчет им мелодию любви и где, как не в Городе Ангелов поверить в настоящую любовь. Пусть даже и на несколько дней.

ВТОРНИК, 12 июля

Внимание! За содержание телепрограммы редакция газеты ответственности не несет. В программе возможны изменения по усмотрению телеканалов.

1-й канал

05.00 Телеканал «Доброе утро»
09.00 Новости
09.20 «АнтиФейк». [16+]
10.00 «Жить здорово!» [16+]
10.45 Информационный канал. [16+]
12.00 Новости
12.15 Информационный канал. [16+]
15.00 Новости
15.15 Информационный канал. [16+]
18.00 Вечерние новости
18.20 Информационный канал. [16+]
21.00 «Время»
21.45 Т/с **«СПРОСИТЕ МЕДСЕСТРУ»** [16+] В ролях: Елена Панова, Павел Харланчук, Валерий Кухарешин, Елена Руфанова, Ульяна Плащевская, Егор Лесников, Соня Присс, Мария Фефилова, Андрей Некрасов, Илья Шакунов, Мария Валешная
22.45 «Большая игра». [16+]
23.45 Информационный канал. [16+]
03.00 Новости
03.05 Информационный канал. [16+]

Россия-1

05.00 Утро России
09.00 Вести. Местное время
09.30 Утро России
09.55 О самом главном. [12+] Ток-шоу
11.00 Вести
11.30 «60 минут». [12+]
14.00 Вести
14.30 Вести. Местное время
14.55 «Кто против?» [12+]
17.00 Вести
17.30 «60 минут». [12+] Ток-шоу с Ольгой Скабеевой и Евгением Поповым
20.00 Вести
21.05 Вести. Местное время
21.20 Вечер с Владимиром Соловьёвым. [12+]
23.55 Док. фильм «Цареубийство. Следствие длиною в век» [12+]
01.05 Ольга Иванова, Никита Тезин, Алика Смехова, Юрий Батурин и Сергей Селин в телесериале **«ПИСЬМА НА СТЕКЛЕ. СУДЬБА»** [12+]
02.45 Мария Порошина, Вячеслав Разбегаев и Владимир Епифанцев в телесериале **«ПО ГОРЯЧИМ СЛЕДАМ»** [16+]

НТВ

04.55 Т/с **«УЛИЦЫ РАЗБИТЫХ ФОНАРЕЙ»** [16+]
06.30 «Утро. Самое лучшее». [16+]
08.00 «Сегодня»
08.25 «Научные расследования Сергея Малозёмова». [12+]
09.25 Т/с **«МОРСКИЕ ДЬЯВОЛЫ. СМЕРЧ. СУДЬБЫ»** [16+]
10.00 «Сегодня»
10.35 Т/с **«МОРСКИЕ ДЬЯВОЛЫ. СМЕРЧ. СУДЬБЫ»** [16+]
13.00 «Сегодня»
13.25 «Чрезвычайное происшествие»
14.00 «Место встречи»
16.00 «Сегодня»
16.50 «За гранью». [16+]
17.50 «ДНК». [16+]
19.00 «Сегодня»
19.50 Т/с **«ОПЕКУН»** [16+]
21.40 Т/с **«ПОД НАПРЯЖЕНИЕМ»** [16+] В ролях: Сергей Астахов, Нина Гогаева, Рубен Симонов, Виктор Рябов, Александр Никитин, Андрей Лавров, Игорь Навоселов, Мария Токарева, Александр Кузнецов.
23.35 «Сегодня»
00.00 Т/с **«ПЁС»** [16+]
01.55 Т/с **«ДИКИЙ»** [16+]

5-й канал

05.00, 09.00, 13.00, 17.30 «Известия». [16+]
05.35 Худ. фильм **«СОЛДАТ ИВАН БРОВКИН»** [12+]
07.05 Худ. фильм **«ИВАН БРОВКИН НА ЦЕЛИНЕ»** [12+]
09.30 Т/с **«ДВОЙНОЙ БЛЮЗ»** [16+]
10.25 Т/с **«ДВОЙНОЙ БЛЮЗ»** [16+]
11.20 Т/с **«ДВОЙНОЙ БЛЮЗ»** [16+]
12.20 Т/с **«ДВОЙНОЙ БЛЮЗ»** [16+]
13.30 Т/с **«ДВОЙНОЙ БЛЮЗ»** [16+]
13.45 Худ. фильм **«ДОЛЖНИК»** [16+]
14.40 Худ. фильм **«ДОЛЖНИК»** [16+]
15.35 Худ. фильм **«ДОЛЖНИК»** [16+]
16.30 Худ. фильм **«ДОЛЖНИК»** [16+]
18.00, 18.55 Т/с **«МОРСКИЕ ДЬЯВОЛЫ-4»** [16+]
19.50 Т/с **«СЛЕД»** [16+]
20.40 Т/с **«СЛЕД»** [16+]
21.35 Т/с **«СЛЕД»** [16+]
22.20 Т/с **«СЛЕД»** [16+]
23.10 Т/с **«СВОИ-3»** [16+]
00.00 «Известия. Итоговый выпуск». [16+]
00.30 Т/с **«СЛЕД»** [16+]
01.15 Т/с **«СЛЕД»** [16+]
02.00 Т/с **«СЛЕД»** [16+]
02.40 Т/с **«СЛЕД»** [16+]
03.15, 03.50, 04.20 Т/с **«ДЕТЕКТИВЫ»** [16+]

Россия-К

06.35 «Пешком...»
07.05 «Другие Романовы»
07.35 «Театральная летопись»
08.05, 23.40 Док. фильм «Конец эпохи негатива»
08.50 Худ. фильм **«ЗИМОВЬЕ НА СТУДЁНОЙ»**
10.15 Красуйся, град Петров!
10.45 Academia
11.35, 01.35 Искусственный отбор
12.20 Док. фильм «Рем Хохлов. Последняя высота»
13.00, 21.15 Т/с **«МАЯКОВСКИЙ. ДВА ДНЯ»**
14.30 Док. фильм «Азарий Плисецкий. Жизнь делает лучше, чем ты задумал...»
15.05 «Музеи без границ»
15.35 Голливуд Страны Советов
15.50, 00.25 Знаменитые фортепианные концерты
16.40 Цвет времени
16.50 Спектакль «Триптих»
19.00 «Монолог актрисы. Майя Тупикова»
19.45 Письма из провинции
20.15 «Спокойной ночи, малыши!»
20.30 «Авантюрист поневоле»
22.50 Док. фильм «Жизнь делает лучше, чем ты задумал...»
01.20 «Первые в мире»

Матч!

06.00, 09.10, 12.35, 14.55, 16.50, 19.55 Новости
06.05, 16.25, 17.35, 18.20, 21.30, 00.00 Все на Матч!
09.15, 00.45 Автоспорт. Раллирейд «Шёлковый путь». [0+]
09.35, 01.05 Т/с **«ЦЕПЬ»** [16+]
11.30 «Есть тема!»
12.40, 02.55 Специальный репортаж. [12+]
13.00, 15.00 Т/с **«ПОБЕГ»** [16+]
15.55 Матч! Парад. [16+]
16.55, 17.55, 18.55 Прыжки в воду. Чемпионат России
19.25 «РПЛ. Лицом к лицу». [12+]
20.00 Смешанные единоборства [16+]
21.50 Футбол. Германия - Испания. Чемпионат Европы - 2022. Женщины. Прямая трансляция из Великобритании
03.15 Новости. [0+]
03.20 Док. сериал «Где рождаются чемпионы» [12+]
03.50 «Зенит». День за днём». [12+]
04.15 Прыжки в воду. Чемпионат России. Трансляция из Пензы. [0+]
05.05 Док. фильм «Спорт высоких технологий» [12+]

ТНТ

07.00 М/с «Смешарики» [0+]
08.30 «Модные игры». [16+]
09.00 Т/с **«УНИВЕР»** [16+]
09.30 Т/с **«УНИВЕР»** [16+]
10.00 Т/с **«УНИВЕР»** [16+]
10.30 Т/с **«УНИВЕР»** [16+]
11.00 Т/с **«УНИВЕР»** [16+]
11.30 Т/с **«УНИВЕР»** [16+]
12.00 Т/с **«УНИВЕР»** [16+]
12.30 Т/с **«УНИВЕР»** [16+]
13.00, 13.30, 14.00, 14.30, 15.00, 15.30, 16.00, 16.30, 17.00, 17.30, 18.00, 18.30, 19.00, 19.30 Т/с **«САШАТАНЯ»** [16+]
20.00, 20.30 Т/с **«ДЕТЕКТИВНОЕ АГЕНТСТВО МУХИЧА»** [16+]
21.00 Т/с **«ПАТРИОТ»** [16+]
21.30 Т/с **«ПАТРИОТ»** [16+]
22.00 Худ. фильм **«ТРИНАДЦАТЬ ДРУЗЕЙ ОУШЕНА»** [16+]
00.25 Худ. фильм **«ДВЕНАДЦАТЬ ДРУЗЕЙ ОУШЕНА»** [16+]
02.25 «Импровизация. Дайджест». [16+]
03.15 «Импровизация». [16+]
04.00 «Comedy Баттл». [16+]
04.50 Открытый микрофон. Дайджест. [16+]
05.35, 06.25 «Однажды в России. Спецдайджест». [16+]

Барс

06.00 «Навигатор» [12+]
06.14, 06.44, 07.13, 07.44, 08.13, 08.44, 09.56, 10.56, 12.56, 17.56, 18.56, 19.56, 20.56, 21.56, 22.56, 01.56 «Городская хроника» [12+]
06.15, 06.45, 07.15, 07.45, 08.15, 08.45 «Утро плюс» [16+]
06.30, 07.00, 07.30, 08.00, 08.30 «Губерния. Утро» [16+]
09.00, 21.00 «На Барсе» [16+]
09.30, 10.30, 11.30, 12.30, 18.30, 19.30, 20.30, 21.30, 22.30, 23.30, 00.30, 01.30 «Губерния» [16+]
10.00 «Ивановские вести» [16+]
11.00 «Ивановский дневник» [16+]
12.00, 01.00 «Город новостей» [16+]
13.00 «Хроника области» [16+]
13.30, 02.30 «Время. Иваново» [16+]
14.00 «Губерния. Прошлое» [16+]
14.30, 03.30 «Обзор. Иваново» [16+]
15.00, 04.00 «IvanovoNews» [16+]
15.30, 22.00, 04.30 «Свои под абажуром» [16+]
16.00, 05.00 «Ивановский календарь» [16+]
16.30, 05.30 «Коммуналка» [16+]
17.00 «События. Иваново» [16+]
17.30 «Pro город. Новости» [16+]
18.00, 19.00 «IvanovoNews» [16+]
20.00 «Актуально» [16+]
23.00 «По горячим следам» [16+]

ТВ-Центр

06.00 «Настроение»
08.30 Худ. фильм **«ЖЕНСКАЯ ВЕРСИЯ. ЗНАК СОВЫ»** [12+]
10.20 Док. фильм «Михаил Пуговкин. Я всю жизнь ждал звонка» [12+]
11.30, 14.30, 17.50, 22.00, 23.50 События
11.50 Т/с **«ВИЖУ-ЗНАЮ»** [16+]
13.40, 05.20 «Мой герой». [12+]
14.50 Город новостей
15.00, 03.00 Т/с **«ЧИСТО МОСКОВСКИЕ УБИЙСТВА»** [12+]
16.55 Док. фильм «Женщины Александра Абдулова» [16+]
18.10 Т/с **«СВАДЬБЫ И РАЗВОДЫ»** [12+]
22.35 Док. сериал «Обложка» [16+]
23.05 Док. сериал «Дикие деньги» [16+]
00.20 «Петровка, 38». [16+]
00.35, 01.15 Хроники московского быта. [16+]
01.55 Док. фильм «Нас ждёт холодная зима» [12+]
02.35 «Осторожно, мошенники!» [16+]
04.30 Док. фильм «Вахтанг Кикабидзе. Диагноз - грузин» [12+]

СТС

06.00 Ералаш. [0+]
06.05 М/с «Три кота» [0+]
06.15 М/с «Драконы. Защитники Олуха» [6+]
07.00 М/с «Приключения Вуди и его друзей» [0+]
09.00 «Галилео». [12+]
10.00 Уральские пельмени. [16+]
10.25 Т/с **«КУХНЯ»** [12+]
18.00 Т/с **«ЖЕНА ОЛИГАРХА»** [16+]
20.00 Худ. фильм **«ОСОБО ОПАСЕН»** [16+] У 25-летнего Уэса появляется шанс совершенно изменить его однообразную жизнь. Красивая и загадочная женщина по имени Фокс приглашает Уэса вступить в тайное общество и стать лучшим наемным убийцей в мире. Вчерашний неудачник превращается в опасного хищника...
22.05 Худ. фильм **«СОЛТ»** [16+]
00.05 Худ. фильм **«ТРЕТИЙ ЛИШНИЙ»** [18+]
02.05 М/ф «Лего Фильм. Бэтмен» [6+]
03.45 Т/с **«ВОРОНИНЫ»** [16+]
05.40 «6 кадров». [16+]
05.50 Ералаш. [0+]

Рен ТВ

05.00 «Территория заблуждений с Игорем Прокопенко». [16+]
06.00 «Документальный проект». [16+]
07.00 «С бодрым утром!» [16+]
08.30, 12.30, 16.30, 19.30, 23.00 «Новости». [16+]
09.00 «Военная тайна» с Игорем Прокопенко. [16+]
10.00 «СОВБЕЗ». [16+]
11.00 «Как устроен мир с Тимофеем Баженовым». [16+]
12.00, 16.00, 19.00 Информационная программа 112. [16+]
13.00 «Загадки человечества с Олегом Шишкиным». [16+]
14.00 «Невероятно интересные истории». [16+]
15.00 «Засекреченные списки» [16+]
17.00 «Тайны Чапман». [16+]
18.00, 02.20 «Самые шокирующие гипотезы». [16+]
20.00 Худ. фильм **«ПЛАНЕТА ОБЕЗЬЯН: ВОЙНА»** [16+]
22.40 «Водить по-русски». [16+]
23.30 «Знаете ли вы, что?» [16+]
00.30 Худ. фильм **«ПОСЛЕДНИЙ БРОСОК»** [18+]
03.10 «Тайны Чапман». [16+]
04.45 «Территория заблуждений с Игорем Прокопенко». [16+]

Звезда

05.25 Т/с **«ЗОЛОТОЙ КАПКАН»** [16+]
09.00 Новости дня. [16+]
09.30 Худ. фильм **«ОТЦЫ И ДЕДЫ»** [12+]
11.20 «Открытый эфир». [16+]
13.00 Новости дня. [16+]
13.25 «Специальный репортаж». [16+]
14.00 Военные новости. [16+]
14.05 Т/с **«ЗОЛОТОЙ КАПКАН»** [16+]
18.00 Новости дня. [16+]
18.15 «Специальный репортаж». [16+]
18.50 Док. сериал «Битва ставок» [16+]
19.40 Док. сериал «Улика из прошлого» [16+]
20.30 Новости дня. [16+]
21.15 «Открытый эфир». [16+]
22.55 Худ. фильм **«ДВОЙНОЙ ОБГОН»** [16+]
00.35 Худ. фильм **«ОТЦЫ И ДЕДЫ»** [12+]
02.00 Худ. фильм **«ВСЕ ТО, О ЧЕМ МЫ ТАК ДОЛГО МЕЧТАЛИ»** [18+]
03.45 Худ. фильм **«СВЕТЛЫЙ ПУТЬ»** [12+]

ГОРОСКОП на 11 – 17 июля

(Окончание. Начало на стр. 8)

ДЕВА (24.08 – 23.09). Особенно плодотворной неделя будет у тех Дев, чья работа связана с недвижимостью, коллекционированием, или кто трудится дома. Остальным не дадут работать многочисленные звонки и сообщения от родных и близких. Вы будете постоянно отвлекаться, что негативно может сказаться на вашей деятельности.

ВЕСЫ (24.09 – 23.10). Если у Весов есть важные дела, то постарайтесь их выполнить в первой половине недели. Особенно, если это касается сотрудничества, переговоров, заключения договоров, подписания важных бумаг. Во второй половине периода информация будет усваиваться хуже, и вы с оппонентом будете не так хорошо друг друга понимать.

СКОРПИОН (24.10 – 22.11). Плодотворная рабочая неделя у Скорпиона. Энергии много, поэтому по вечерам сможете себя похвалить за хорошо сделанную работу. Актуальной будет сфера финансов, занимайтесь различными денежными операциями. Однако могут быть разногласия по поводу распределения общих семейных ресурсов.

СТРЕЛЕЦ (23.11 – 21.12). Период окажется плодотворным, если вы творчески подойдете к решению своих трудовых обязанностей. Удачный момент, чтобы пополнить копилку знаний. У вас могут быть идеи как увеличить прибыль фирме, поэтому обязательно поделитесь ими с начальником. Ближе к концу недели находить общий язык с коллегами и партнерами будет труднее. Каждый будет отстаивать свою точку зрения.

КОЗЕРОГ (22.12 – 20.01). Работа в одиночестве будет продуктивной. Хорошо заниматься делами, которые связаны с недвижимостью, семьей, земельными участками. Творческая деятельность тоже благоприятна, особенно если она связана с кино и телевидением, фотографией, видео, интернетом. И лучше отложите повседневные дела, вы и так устали!

ВОДОЛЕЙ (21.01 – 19.02). Удачно будет складываться общественная деятельность, особенно, если ваши коллеги являются и вашими друзьями. Это создаст более доверительную атмосферу, что позволит добиться цели быстрее. Вы быстро вольетесь в любой коллектив, в котором вам придется общаться по работе. Неделя не подходит для свиданий.

РЫБЫ (20.02 – 20.03). Благоприятный период, чтобы хорошо потрудиться. Вас могут беспокоить различные кадровые перемещения на работе, возможно, и вас они коснутся, но скорее это будет премия или повышение оклада. Дела с финансами будут продвигаться хорошо. А вот дома по вечерам вы можете не найти общего языка с близкими.

Домашний

06.30 По делам несовершеннолетних. [16+]
09.00 Давай разведёмся! [16+]
10.00 Тест на отцовство. [16+]
12.10, 00.15 Док. сериал «Понять. Простить» [16+]
13.15 Док. сериал «Порча» [16+]
13.45 Док. сериал «Знахарка» [16+]
14.20 Док. сериал «Верну любимого» [16+]
14.55 Худ. фильм **«ДОМ НА КРАЮ ЛЕСА»** [16+]
19.00 Худ. фильм **«О ЧЁМ НЕ РАССКАЖЕТ РЕКА»** [16+] В ролях: Лянка Грыу, Евгений Олейник, Оксана Жданова, Виктор Жданов, Роман Соболевский, Максим Даньшин, Егор Герасимов, Янина Колесниченко, Алексеев Агеев, Сергей Булин
22.40 Док. сериал **«ПОРЧА»** [16+]
23.15 Док. сериал «Знахарка» [16+]
23.45 Док. сериал «Верну любимого» [16+]
01.15 Т/с **«ОТ НЕНАВИСТИ ДО ЛЮБВИ»** [16+]
02.55 Тест на отцовство. [16+]
04.35 Давай разведёмся! [16+]
05.25 По делам несовершеннолетних. [16+]

ТВ3

06.00 Мультфильмы [0+]
09.30 Док. сериал «Слепая» [16+]
10.00 Док. сериал «Слепая» [16+]
10.30 Док. сериал «Слепая» [16+]
11.00 Док. сериал «Слепая» [16+]
11.30 Док. сериал «Старец» [16+]
12.00 Мистические истории. [16+]
13.00 Т/с **«УИДЖИ»** [16+]
13.35 Знаки Судьбы. [16+]
14.10 Гадалка. [16+]
14.40 Гадалка. [16+]
15.15 Гадалка. [16+]
15.45 Гадалка. [16+]
16.20 Гадалка. [16+]
16.55 Гадалка. [16+]
17.25 Док. сериал «Слепая» [16+]
18.00 Док. сериал «Слепая» [16+]
18.35 Док. сериал «Старец» [16+]
19.10 Док. сериал «Слепая» [16+]
19.45 Док. сериал «Слепая» [16+]
20.15, 21.15, 22.00 Т/с **«СЛЕДСТВИЕ ПО ТЕЛУ»** [16+]
23.00 Худ. фильм **«ТРИ ДНЯ НА УБИЙСТВО»** [12+]
01.15 Худ. фильм **«ШПИОН, КОТОРЫЙ МЕНЯ КИНУЛ»** [16+]
03.00, 03.45, 04.15 Т/с **«СЛЕДСТВИЕ ПО ТЕЛУ»** [16+]
05.00 Т/с **«СНЫ»** [16+]
05.45 Мультфильмы [0+]

Внимание! За содержание телепрограммы редакция газеты ответственности не несет. В программе возможны изменения по усмотрению телеканалов.

ОТР

05.40, 17.00 Т/с **«ЭКСПРОПРИАТОР»** [16+]
07.30, 15.10 «Календарь» [12+]
08.00 ОТРажение-1
10.00, 13.00, 15.00, 19.00 Новости
10.10 Худ. фильм **«ОЧИ ЧЁРНЫЕ»** [12+]
12.05 «Большая страна» [12+]
13.20 ОТРажение-2
15.35, 23.20 Док. фильм «Наукограды» [12+]
16.00 «Очень личное» [12+]
16.45 «Отчий дом». «Мужской долг» [12+]
19.30 ОТРажение-3
21.00 Худ. фильм **«РУССКАЯ ИГРА»** [16+]
22.40 «Моя история» [12+]
23.50 «Активная среда» [12+]
00.20 «Песня остаётся с человеком» [12+]
00.45 ОТРажение-3 [12+]
02.35 «Потомки» [12+]
03.00 «Домашние животные» с Григорием Манёвым [12+]
03.30 Док. фильм «Книжные аллеи. Адреса и строки» [6+]
04.00 «За дело!» [12+]
04.40 Док. фильм «Легенды русского балета» [12+]
05.10 «Свет и тени» [12+]

Мир

05.00 Т/с **«ШКОЛА ВЫЖИВАНИЯ ОТ ОДИНОКОЙ ЖЕНЩИНЫ С ТРЕМЯ ДЕТЬМИ В УСЛОВИЯХ КРИЗИСА»** [12+]
05.35 Т/с **«ОБРАТНАЯ СТОРОНА ЛУНЫ»** [16+]
10.00 Новости
10.10 Т/с **«ОБРАТНАЯ СТОРОНА ЛУНЫ»** [16+]
13.00 Новости
13.15, 18.10 «Дела судебные. Деньги верните!» [16+]
14.05, 16.15 «Дела судебные. Битва за будущее» [16+]
15.10 «Дела судебные. Новые истории» [16+]
16.00, 19.00 Новости
17.25 «Мировое соглашение» [16+]
19.20, 20.00 «Игра в кино» [12+]
20.40, 21.30 «Слабое звено» [12+]
22.25 Шоу «Назад в будущее» [16+]
23.10 Шоу «Назад в будущее» [16+]
00.00 «Всемирные игры разума» [12+]
00.30 «Наше кино. История большой любви» [12+]
00.50 Худ. фильм **«МОЯ ЛЮБОВЬ»** [6+]
02.00 Т/с **«БАБИЙ БУНТ, ИЛИ ВОЙНА В НОВОСЕЛКОВО»** [12+]

Ретро

06.00 Худ. фильм **«МНЕ ДВАДЦАТЬ ЛЕТ»** [12+]
07.10 Худ. фильм **«МНЕ ДВАДЦАТЬ ЛЕТ»** [12+]
08.55 Худ. фильм **«ШИНЕЛЬ»** [12+]
10.15 Худ. фильм **«ОБРЫВ»** [12+]
11.35 Худ. фильм **«ОБРЫВ»** [12+]
12.50, 14.25 Худ. фильм **«БАЛТИЙСКОЕ НЕБО»** [12+] Рассказ о суровых буднях защитников Ленинграда, о тяжелой доле жителей города, попавшего в кольцо вражеской блокады. В центре повествования – судьбы военных летчиков, которым выпало сражаться в небе над Ленинградом и Балтикой.
15.55 Худ. фильм **«ЕВГЕНИЙ ОНЕГИН»** [12+]
17.45, 19.45 Худ. фильм **«ПРЕСТУПЛЕНИЕ И НАКАЗАНИЕ»** [12+]
21.35, 22.50 Худ. фильм **«МНЕ ДВАДЦАТЬ ЛЕТ»** [12+]
00.35 Худ. фильм **«МАКЛИНТОК»** [16+]
02.45 Худ. фильм **«ШАРАДА»** [16+]
04.40 Худ. фильм **«Я ТЕБЯ НИКОГДА НЕ ЗАБУДУ»** [12+]

Русский иллюзион

01.10 Худ. фильм **«ЧТО ТВОРЯТ МУЖЧИНЫ! 2»** [18+]
02.35 Худ. фильм **«НОВОГОДНИЙ БРАК»** [6+]
04.05 Худ. фильм **«НЕУЛОВИМЫЕ: ДЖЕКПОТ»** [16+]
05.25 Худ. фильм **«НЕПРОЩЕННЫЙ»** [16+]
07.10 Худ. фильм **«НЯНЬКИ»** [16+]
08.50 Худ. фильм **«КРАСНЫЙ ПРИЗРАК»** [16+]
10.35 Худ. фильм **«ОДНА ВОЙНА»** [16+]
12.05 Худ. фильм **«ЛАСКОВЫЙ МАЙ»** [16+]
14.10 Худ. фильм **«МУЖЧИНА В МОЕЙ ГОЛОВЕ»** [16+]
16.20 Худ. фильм **«ЛЮБОВЬ В ГОРОДЕ АНГЕЛОВ»** [16+]
17.50 Худ. фильм **«ПОДАРОК С ХАРАКТЕРОМ»** [6+]
19.20 Худ. фильм **«ПРОГУЛКА»** [16+]
20.55 Худ. фильм **«РЕПЕТИЦИИ»** [16+] В ролях: Александра Виноградова, Никита Ефремов, Игорь Яцко, Ирина Денисова, Пётр Фёдоров, Елена Коренева, Александр Яценко
22.45 Худ. фильм **«СПИТАК»** [16+]

Карусель

05.00 Ранние пташки. «Три кота» [0+]
06.55 «Чик-зарядка» [0+]
07.00 «С добрым утром, малыши!» [0+]
07.30 «Чик-зарядка» [0+]
07.35 М/с «Тот самый Джои!» [0+]
08.30 М/с «Волшебная кухня» [0+]
10.30 М/с «Монсики» [0+]
10.55 М/с «Турбозавры» [0+]
12.40 М/с «Дикие скричеры!» [6+]
13.30 М/с «Инфинити Надо» [6+]
14.20 М/с «Буба» [6+]
16.20 М/с «Оранжевая корова» [0+]
18.25 М/с «Ми-Ми-Мишки» [0+]
20.30 «Спокойной ночи, малыши!» [0+]
20.45 М/с «Зебра в клеточку» [0+]
22.00 «Ералаш» [6+]
23.00 М/с «Скай Бластерс» [6+] Во время отбора воинов Защитного Щита тёмные силы вновь собираются захватить мир. Единственные, кто может остановить вражеский легион, – это новоявленные воины Скай Бластерс! Хэйден, Грэйси и Алекс начинают свои захватывающие путешествия по городам и континентам в поисках звёздных жетонов, чтобы навеки запечатать тёмные силы. Справляясь с множеством препятствий, они обретают новых друзей, разгадывают тайны, а также помогают в трудных ситуациях нуждающимся...
23.15 «Союзмультфильм» представляет: «Вовка в тридевятом царстве» [0+]
23.30 М/ф «Тараканище» [0+]
23.50 М/ф «Просто так!» [0+]
23.55 М/ф «Пятачок» [0+]
00.15 М/ф «Сказка о мёртвой царевне и о семи богатырях» [0+]
00.50 «Узнаем об искусстве!» [0+]
01.05 М/с «Супер10» [6+]
02.05 М/с «Ниндзяго» [6+]
03.10 «Зелёный проект» [0+]
03.15 М/с «Лунтик» [0+]

Усадьба

01.15, 21.10 Дачная энциклопедия [12+]
01.45, 21.40 Лучки-пучки [12+]
02.00, 21.55 заСАДа [12+]
02.30, 22.25 Школа ландшафтного дизайна [12+]
02.55 Кухня народов СССР [12+]
03.10, 22.55 Мультиварка [12+]
03.30, 11.05, 23.15 Домашние заготовки [12+]
03.45, 23.30 Какая дичь! [12+]
04.00, 23.45 Сад в радость [12+]
04.25, 00.20 Правила садовода [12+]
04.40, 00.35 ...И компост! [12+]
05.10 Сам себе дизайнер [12+]
05.20 Здоровый сад [12+]
05.35 ТОП-10 [12+]
06.05 Дачных дел мастер [12+]
06.30 История усадеб [12+]
07.00 Дачные радости с Мариной Рыкалиной [12+]
07.30 Чудеса, диковины и сокровища [12+]
07.55, 16.05 Варенье [12+]
08.15 Закуски [12+]
08.30 Мастер-садовод [12+]
09.00 Проект мечты [12+]
09.45 Урожай на столе [12+]
10.20 Идеальный сад [12+]
10.50 Домоводство [12+]
11.25 Альтернативный сад [12+]
11.55 Частный сектор [12+]
12.25 Преданья старины глубокой [12+]
12.55 Полное лукошко [12+]
13.15 Сравнительный анализ [12+]
13.45 Про грибы [12+]
14.00 Моя крепость [12+]
14.30 Дачные хитрости [12+]
14.50 Сельсовет [12+]
15.05 Безопасность [12+]
15.35 Жизнь в деревне [12+]
16.20 Декоративный огород [12+]
16.50 Ландшафтные эксперименты [12+]
17.20 Обнови свой сад [12+]
17.45 Календарь дачника [12+]
18.00 Хозяин [12+]
18.30 Умный дом. Новейшие технологии [12+]
19.00 Огород от-кутюр [12+]
19.50 Дачные радости [12+]
20.20 Я - фермер [12+]
20.50 Садовый доктор [12+]

Спас

05.00 День Патриарха [0+]
05.10 Псалтырь. Кафизма 9 [0+]
05.25 Худ. фильм **«БЛИЗНЕЦЫ»** [0+]
07.00 Утро на Спасе [0+]
08.30 Утро на Спасе [0+]
10.00 Божественная литургия. Прямая трансляция [0+]
13.00 Док. фильм «Симон Петр». Цикл «Апостолы» [0+]
13.30 Док. фильм «Савл Павел». Цикл «Апостолы» [0+]
14.00 Монастырская кухня [0+]
14.30 Монастырская кухня [0+]
15.00 Док. фильм «Один - в поле воин» [0+]
16.05 Док. фильм «Большая семья» [0+]
17.00 Худ. фильм **«РОСА»** [0+] О деревенских школьниках-следопытах, занявшихся восстановлением памяти о героическом прошлом своих односельчан в годы Великой Отечественной войны. В ролях: Валерий Богомолов, Татьяна Назарова, Александр Галанский, Майя Булгакова
18.50 Худ. фильм **«ВОЗВРАЩЕНИЕ БУДУЛАЯ»** [12+]
20.30 Вечер на Спасе [0+]
22.45 Прямая линия. Ответ священника [12+]
23.45 Служба Спасения семьи [16+]
00.40 День Патриарха [0+]
00.55 Док. фильм «Последний приют апостола». Цикл «Искатели» [0+]
01.40 Парсуна. С Владимиром Легойдой [6+]
02.25 Профессор Осипов [0+]
02.55 Вечер на Спасе [0+]

Матч! Страна

06.00, 06.35, 07.05 Прыжки в воду. Чемпионат России [0+]
07.30 «Юношеские игры в Москве» [12+]
07.50, 10.00, 13.00, 15.50 Новости
07.55 Громко [12+]
08.55, 18.20, 03.15 Лица страны. Илья Буров [12+]
09.10, 18.35 Учитель олимпийского резерва [12+]
09.30, 03.30 Парусный спорт [16+]
10.05 Смешанные единоборства [16+]
11.40 Автоспорт [0+]
12.40 Автоспорт. Ралли-рейд «Шёлковый путь» [0+]
13.05, 01.20 Бильярд [0+]
14.40, 17.40, 02.55 Страна спортивная [12+]
14.55 Неизведанная Хоккейная Россия. Сургут [12+]
15.20, 23.00 Страна спортивная. Гандбол [12+]
15.55, 01.05 Специальный репортаж [12+]
16.15 «Сибирская машина» [12+]
16.30 Спортивная неделя. Итоги [12+]
16.55, 17.55, 18.55 Прыжки в воду. Чемпионат России [12+]
19.25 Автоспорт [0+]
20.05 Автоспорт [0+]
20.45 Автоспорт [0+]
21.20 Автоспорт [0+]
22.00 Есть тема! [12+]
23.30 Спортивная гимнастика. Кубок России. Женщины. Многоборье. Трансляция из Калуги [0+]
04.00 Мини-футбол. 1/2 финала. КПРФ (Москва) - «Норильский Никель» (Норильск). 4-й матч [0+]

National Geographic

06.00 Научные глупости [16+]
06.20 Невероятный доктор Пол [16+]
07.00 Невероятный доктор Пол [16+]
07.55 Инстинкт выживания [16+]
08.50 Инстинкт выживания [16+]
09.40 Авто-SOS [16+]
10.35 Авто-SOS [16+]
11.25 Дикий тунец: Север против Юга [16+]
12.15 Дикий тунец: Лучшее [16+]
13.05 Расследование авиакатастроф [16+]
14.50 Служба безопасности аэропорта: Бразилия и Перу [16+]
15.40 Служба безопасности аэропорта: Бразилия и Перу [16+]
16.35 Эпоха Викингов [16+]
17.25 Европа с высоты птичьего полёта [16+]
18.20 Фабрика еды [16+]
18.45 Фабрика еды [16+]
19.15 Расследования авиакатастроф [16+]
21.00 Аляска: Новое поколение [16+]
21.50 Аляска: Новое Поколение [16+]
22.40 Международный аэропорт Дубай [16+]
23.35 Международный аэропорт Дубай [16+]
00.25 Служба безопасности аэропорта: Бразилия и Перу [16+]
01.10 Служба безопасности аэропорта: Первый класс [16+]
01.55 Расследования авиакатастроф [16+]
02.40 Расследования авиакатастроф [16+]
03.20 Аляска: Новое поколение [16+]
04.05 Зона строительства [16+]
04.40 Зона строительства [16+]
05.00 Сделать за один день [16+]
05.15 Игры разума [16+]

Disney

05.00 Музыка на Канале Disney. [6+]
05.15 Мультсериал «Чип и Дейл спешат на помощь» [6+]
05.40 Мультсериал «Легенда о Тарзане» [6+]
06.05 Мультсериал «Русалочка» [6+]
06.25 Мультсериал «Аладдин» [0+]
06.50 Мультсериал «Чудеса на виражах» [0+]
07.10 Мультсериал «Тимон и Пумба» [6+]
07.30 Мультсериал «Чип и Дейл спешат на помощь» [6+]
07.55 Мультсериал «Лило и Стич» [0+]
08.55 Мультсериал «Пёс Пэт» [6+]
09.00 «Доброе утро с Микки». [0+]
11.00 Мультсериал «Дог и Пони Суперхвост» [6+]
11.30 Мультсериал «Леди Баг и Супер-Кот» [6+]
14.40 Мультсериал «Финес и Ферб» [6+]
15.40 Мультсериал «Семейка Крудс. Начало» [12+]
16.30 Мультсериал «Леди Баг и Супер-Кот» [6+]
18.40 Мультсериал «Гравити Фолз» [12+]
19.30 Мультфильм «Планета сокровищ» [6+]
21.15 Мультсериал «Леди Баг и Супер-Кот» [6+]
23.00 Мультсериал «Стражи Галактики» [12+]
23.55 Мультсериал «Новая Школа Императора» [0+]
02.05 Мультсериал «Семейка Грин в городе» [12+]
04.20 Музыка на Канале Disney. [6+]

TV1000

05.00, 05.40, 17.20, 18.10 Т/с **«ДОКТОР ХАУС»** [16+]
06.30 Худ. фильм **«ВРАГ У ВОРОТ»** [16+]
08.40 Худ. фильм **«ВЫБОР КАПИТАНА КОРЕЛЛИ»** [16+]
10.55 Худ. фильм **«ВОСПОМИНАНИЯ О БУДУЩЕМ»** [16+]
13.10 Худ. фильм **«ВИНОВАТЫ ЗВЁЗДЫ»** [12+]
15.20 Худ. фильм **«ВЕРЮ В ЛЮБОВЬ»** [12+]
19.00 Худ. фильм **«БРАТЬЯ ГРИММ»** [12+]
21.00 Худ. фильм **«КРАСАВИЦА И ЧУДОВИЩЕ»** [12+]
23.00 Худ. фильм **«СТРАШНО КРАСИВ»** [16+]
00.25 Худ. фильм **«ВОСХОЖДЕНИЕ ЮПИТЕР»** [16+]

TV1000 Русское кино

05.30 М/с «Смешарики» [6+]
07.20 М/с «Фиксики» [6+]
08.45 **«СРОЧНО ВЫЙДУ ЗАМУЖ»** [16+]
10.40 **«ВЫКРУТАСЫ»** [12+]
12.20 **«ГУЛЯЙ, ВАСЯ!»** [16+]
14.00 **«ГУЛЯЙ, ВАСЯ! СВИДАНИЕ НА БАЛИ»** [16+]
15.55 **«КИЛИМАНДЖАРА»** [16+]
17.10, 17.40 Т/с **«ПСИХОЛОГИНИ»** [16+]
18.05, 18.30 Т/с **«ПСИХОЛОГИНИ»** [16+]
19.00 **«НА КРЮЧКЕ!»** [16+]
20.35 **«ХОЧУ ЗАМУЖ»** [12+]
22.30 **«ГОРОСКОП НА УДАЧУ»** [12+]
00.10 **«ГОРЬКО!»** [16+]
01.50 **«ГОРЬКО!-2»** [16+]
03.25 **«ЧЁРНАЯ МОЛНИЯ»** [6+]

Че

06.00 Улётное видео. [16+]
06.20 Невероятные истории. [16+]
07.10 Идеальный ужин. [16+] Пятеро участников ходят друг к другу в гости на званый ужин, где пробуют блюда, приготовленные хозяином вечера. На кону – звание самого гостеприимного хозяина и денежный приз. Участники разные, но у них есть одна общая черта – любовь к кулинарии.
09.00 Улётное видео. [16+]
12.00 Т/с **«СОЛДАТЫ-14»** [12+]
18.00 Улётное видео. [16+]
20.30 «+100500». [16+]
23.00 «+100500». [18+]
00.00 Опасные связи. [18+]
02.50 Улётное видео. [16+]

Пятница!

05.00 Т/с **«ЛЮБИМЦЫ»** [16+]
05.30 Т/с **«ЛЮБИМЦЫ»** [16+]
05.50, 01.20, 03.30 Пятница News. [16+]
06.20 Адская кухня. [16+]
08.00 Т/с **«КОМИССАР РЕКС»** [12+]
09.00 Т/с **«КОМИССАР РЕКС»** [16+]
09.50, 10.50 На ножах. [16+]
12.00 Адская кухня. [16+]
08.00 Т/с **«КОМИССАР РЕКС»** [12+]
09.00 Т/с **«КОМИССАР РЕКС»** [16+]
09.50, 10.50 На ножах. [16+]
13.40, 22.30 Молодые ножи. [16+]
15.00, 17.10 Битва шефов. [16+]
19.00, 20.10 Кондитер. [16+]
21.20 Вундеркинды. [16+]
23.40 Худ. фильм **«ЧЕЛЮСТИ 3D»** [16+]
01.30, 02.20 Селфи-детектив. [16+]
03.30 Черный список. [16+]

TV XXI век

10.00, 18.00, 02.00 Т/с **«БЮРО»** [16+]
11.00, 19.00 Худ. фильм **«РЫБА-МЕЧТА»** [18+]
12.25 Худ. фильм **«ПИРАТСКОЕ ТЕЛЕВИДЕНИЕ»** [16+]
14.20 Худ. фильм **«НИЧТОЖЕСТВО»** [16+]
16.10, 00.10, 08.10 Худ. фильм **«ДЕВУШКА, КОТОРАЯ БОЯЛАСЬ ДОЖДЯ»** [16+]
20.25 Худ. фильм **«ПИРАТСКОЕ ТЕЛЕВИДЕНИЕ»** [16+]
22.20 Худ. фильм **«НИЧТОЖЕСТВО»** [16+]
03.00 Худ. фильм **«РЫБА-МЕЧТА»** [18+]
04.25 Худ. фильм **«ПИРАТСКОЕ ТЕЛЕВИДЕНИЕ»** [16+]
06.20 Худ. фильм **«НИЧТОЖЕСТВО»** [16+]

Дом Кино

06.40 М/ф «Три кота» [6+]
07.00 **«ЛОВИ МОМЕНТ»** [16+]
08.20 М/ф «Илья Муромец и Соловей-Разбойник» [6+]
09.45 М/ф «Добрыня Никитич и Змей Горыныч» [6+]
11.00 М/ф «Алёша Попович и Тугарин Змей» [6+]
12.30 М/ф «Три богатыря. Ход конём» [6+]
13.50 М/ф «Конь Юлий и большие скачки» [6+]
15.10 М/ф «Три богатыря и конь на троне» [6+]
16.50 Т/с **«СВАТЫ»** [16+]
23.30 **«БРАТ»** [16+]
01.20 **«БРАТ-2»** [16+]
03.25 **«МНЕ НЕ БОЛЬНО»** [16+]
05.10 **«СВЯЗЬ»** [16+]

«ХОЧУ ЗАМУЖ» [12+]

TV анонсы

Комедия
TV1000 Русское кино, 20.35

У журналистки Любы всё идет по плану: работа ведущей на телеканале, успешный и богатый жених Роберт. План катится к чертям, когда у Любы садится телефон, и она просит позвонить с телефона случайного прохожего. Им оказался Сергей, у которого тоже жизнь текла спокойно и размеренно до этого дня. Эта встреча запустит череду событий, которая полностью поменяет и жизнь Любы и Сергея, и их самих.

В ролях: Милош Бикович, Кристина Асмус, Сергей Гилев, Марина Александрова, Юлия Ауг, Олег Комаров, Анастасия Уколова, Агния Кузнецова, Надежда Сысоева.

СРЕДА, 13 июля

Внимание! За содержание телепрограммы редакция газеты ответственности не несет. В программе возможны изменения по усмотрению телеканалов.

1-й канал

05.00 Телеканал «Доброе утро»
09.00 Новости
09.20 «АнтиФейк». [16+]
10.00 «Жить здорово!» [16+]
10.45 Информационный канал. [16+]
12.00 Новости
12.15 Информационный канал. [16+]
15.00 Новости
15.15 Информационный канал. [16+]
18.00 Вечерние новости
18.20 Информационный канал. [16+]
21.00 «Время»
21.45 Т/с **«СПРОСИТЕ МЕДСЕСТРУ»** [16+] В ролях: Елена Панова, Павел Харланчук, Валерий Кухарешин, Елена Руфанова, Ульяна Плащевская, Егор Лесников, Соня Присс, Мария Фефилова, Андрей Некрасов, Илья Шакунов, Мария Валешная
22.45 «Большая игра». [16+]
23.45 Информационный канал. [16+]
03.00 Новости
03.05 Информационный канал. [16+]

Россия-1

05.00 Утро России
09.00 Вести. Местное время
09.30 Утро России
09.55 О самом главном. [12+] Ток-шоу
11.00 Вести
11.30 «60 минут». [12+]
14.00 Вести
14.30 Вести. Местное время
14.55 «Кто против?» [12+]
17.00 Вести
17.30 «60 минут». [12+] Ток-шоу с Ольгой Скабеевой и Евгением Поповым
20.00 Вести
21.05 Вести. Местное время
21.20 Вечер с Владимиром Соловьёвым. [12+]
23.55 Док. фильм «Цареубийство. Следствие длиною в век» [12+]
01.05 Ольга Иванова, Никита Тезин, Алика Смехова, Юрий Батурин и Сергей Селин в телесериале **«ПИСЬМА НА СТЕКЛЕ. СУДЬБА»** [12+]
02.45 Мария Порошина, Вячеслав Разбегаев и Владимир Епифанцев в телесериале **«ПО ГОРЯЧИМ СЛЕДАМ»** [16+]

НТВ

04.55 Т/с **«УЛИЦЫ РАЗБИТЫХ ФОНАРЕЙ»** [16+]
06.30 «Утро. Самое лучшее». [16+]
08.00 «Сегодня»
08.25 «Научные расследования Сергея Малозёмова». [12+]
09.25 Т/с **«МОРСКИЕ ДЬЯВОЛЫ. СМЕРЧ. СУДЬБЫ»** [16+]
10.00 «Сегодня»
10.35 Т/с **«МОРСКИЕ ДЬЯВОЛЫ. СМЕРЧ. СУДЬБЫ»** [16+]
12.00 Т/с **«МОРСКИЕ ДЬЯВОЛЫ. СУДЬБЫ»** [16+]
13.00 «Сегодня»
13.25 «Чрезвычайное происшествие»
14.00 «Место встречи»
16.00 «Сегодня»
16.50 «За гранью». [16+]
17.50 «ДНК». [16+]
19.00 «Сегодня»
19.50 Т/с **«ОПЕКУН»** [16+]
21.40 Т/с **«ПОД НАПРЯЖЕНИЕМ»** [16+]
23.35 «Сегодня»
00.00 Т/с **«ПЁС»** [16+]
01.55 Т/с **«ДИКИЙ»** [16+] В ролях: Игорь Лифанов, Артем Мазунов, Мария Баева, Наталья Тетенева, Галина Анисимова.

5-й канал

05.00, 09.00, 13.00, 17.30 «Известия». [16+]
05.25, 06.05 Т/с **«УЛИЦЫ РАЗБИТЫХ ФОНАРЕЙ-4»** [16+]
06.45 Т/с **«МОРСКИЕ ДЬЯВОЛЫ-2»** [16+]
07.40 Т/с **«МОРСКИЕ ДЬЯВОЛЫ-3»** [16+]
08.40, 09.30, 10.05, 11.00, 12.00 Т/с **«ПОСЛЕДНИЙ БОЙ МАЙОРА ПУГАЧЕВА»** [16+]
13.30, 14.20 Худ. фильм **«ПОДЛЕЖИТ УНИЧТОЖЕНИЮ»** [12+]
15.20, 16.25 Худ. фильм **«ПОДЛЕЖИТ УНИЧТОЖЕНИЮ»** [12+]
18.00, 18.55 Т/с **«МОРСКИЕ ДЬЯВОЛЫ-4»** [16+]
19.50 Т/с **«СЛЕД»** [16+]
20.40 Т/с **«СЛЕД»** [16+]
21.30 Т/с **«СЛЕД»** [16+]
22.20 Т/с **«СЛЕД»** [16+]
23.10 Т/с **«СВОИ-3»** [16+]
00.00 «Известия. Итоговый выпуск». [16+]
00.30 Т/с **«СЛЕД»** [16+]
01.15 Т/с **«СЛЕД»** [16+]
02.00 Т/с **«СЛЕД»** [16+]
02.40 Т/с **«СЛЕД»** [16+]
03.20, 03.50 Т/с **«ДЕТЕКТИВЫ»** [16+]
04.20 Худ. фильм **«ПОДЛЕЖИТ УНИЧТОЖЕНИЮ»** [12+]

Россия-К

06.35 «Пешком...»
07.05 «Другие Романовы»
07.35 «Театральная летопись»
08.05, 23.40 Док. фильм «Великие фотографы великой страны. Сергей Левицкий»
08.50 **«МУСТАНГ-ИНОХОДЕЦ»**
10.15 Красуйся, град Петров!
10.45 Academia
11.35, 01.35 Искусственный отбор
12.15 «Давид Смелянский. Авантюрист поневоле»
13.00, 21.15 Т/с **«МАЯКОВСКИЙ. ДВА ДНЯ»**
14.30 Док. фильм «Азарий Плисецкий. Жизнь делает лучше, чем ты задумал...»
15.05 «Музеи без границ»
15.35 Голливуд Страны Советов
15.50, 00.25 Знаменитые фортепианные концерты
16.45 Спектакль «Одна абсолютно счастливая деревня»
19.00 «Монолог актрисы. Майя Тупикова»
19.45 Письма из провинции
20.15 «Спокойной ночи, малыши!»
20.30 «Довести дело до конца»
22.50 Док. фильм «Жизнь делает лучше, чем ты задумал...»
01.20 «Первые в мире»

Матч!

06.00, 09.10, 12.35, 14.55, 16.50, 19.55 Новости
06.05, 16.30, 18.05, 21.30, 00.00 Все на Матч!
09.15, 00.45 Автоспорт. Раллирейд «Шёлковый путь». [0+]
09.35, 01.05 Т/с **«ЦЕПЬ»** [16+]
11.30 «Есть тема!»
12.40, 02.55 Специальный репортаж. [12+]
13.00, 15.00 Т/с **«ПОБЕГ»** [16+]
15.55, 16.55 Прыжки в воду. Чемпионат России. Прямая трансляция
19.00, 20.00 Худ. фильм **«ЛЕВ ЯШИН. ВРАТАРЬ МОЕЙ МЕЧТЫ»** [6+]
21.50 Футбол. Нидерланды - Португалия. Чемпионат Европы - 2022. Женщины. Прямая трансляция
03.15 Новости. [0+]
03.20 Док. сериал «Где рождаются чемпионы» [12+]
03.50 «РПЛ. Лицом к лицу». [12+]
04.15 Прыжки в воду. Чемпионат России [0+]
05.05 Док. фильм «Спорт высоких технологий. Чемпионы против легенд» [12+]

ТНТ

07.00 М/с «Смешарики» [0+]
08.30 «Битва пикников». [16+]
09.00 Т/с **«УНИВЕР»** [16+]
09.30 Т/с **«УНИВЕР»** [16+]
10.00 Т/с **«УНИВЕР»** [16+]
10.30 Т/с **«УНИВЕР»** [16+]
11.00 Т/с **«УНИВЕР»** [16+]
11.30 Т/с **«УНИВЕР»** [16+]
12.00 Т/с **«УНИВЕР»** [16+]
12.30 Т/с **«УНИВЕР»** [16+]
13.00, 13.30, 14.00, 14.30, 15.00, 15.30, 16.00, 16.30, 17.00, 17.30, 18.00, 18.30, 19.00, 19.30 Т/с **«САШАТАНЯ»** [16+]
20.00, 20.30 Т/с **«ДЕТЕКТИВНОЕ АГЕНТСТВО МУХИЧА»** [16+]
21.00 Т/с **«ПАТРИОТ»** [16+]
21.30 Т/с **«ПАТРИОТ»** [16+]
22.00 Худ. фильм **«МИСС КОНГЕНИАЛЬНОСТЬ»** [12+]
00.10 Худ. фильм **«МИСС КОНГЕНИАЛЬНОСТЬ-2: ПРЕКРАСНА И ОПАСНА»** [12+]
02.05 «Импровизация». [16+]
02.55 «Импровизация. Дайджест». [16+]
03.45 «Comedy Баттл». [16+]
04.30 «Открытый микрофон». [16+]
05.20 «Открытый микрофон». [16+]
06.10 «Однажды в России. Спецдайджест». [16+]

Барс

06.00, 06.30, 07.00, 07.30, 08.00, 08.30 «Губерния. Утро» [16+]
06.14, 06.44, 07.13, 07.44, 08.13, 08.44, 09.56, 10.56, 12.56, 17.56, 18.56, 19.56, 20.56, 21.56, 22.56, 01.56 «Городская хроника» [12+]
06.15, 06.45, 07.15, 07.45, 08.15, 08.45 «Утро плюс» [16+]
09.00, 18.00 «Актуально» [16+]
09.30, 10.30, 11.30, 12.30, 18.30, 19.30, 20.30, 21.30, 22.30, 23.30, 00.30, 01.30 «Губерния» [16+]
10.00 «События. Иваново» [16+]
11.00, 15.30, 22.00, 00.00, 04.30 «На Барсе» [16+]
12.00, 15.00, 17.00, 19.00, 21.00, 01.00, 04.00 «IvanovoNews. Телеверсия» [16+]
13.00, 02.00 «Время. Иваново» [16+]
13.30, 02.30 «Обзор. Иваново» [16+]
14.00, 03.00 «Ивановские вести» [16+]
14.30, 03.30 «Хроника области» [16+]
16.00, 05.00 «Город новостей» [16+]
16.30, 05.30 «По горячим следам» [16+]
17.30 «Pro город. Новости» [16+]
20.00 «Коммуналка» [16+]
23.00 «Свои под абажуром» [16+]

ТВ-Центр

06.00 «Настроение»
08.00 «Доктор И...» [16+]
08.35 Худ. фильм **«ЖЕНСКАЯ ВЕРСИЯ. МЫШЕЛОВКА»** [12+]
10.20 «Вахтанг Кикабидзе. Диагноз - грузин» [12+]
11.30, 14.30, 17.50, 22.00, 23.50 События
11.50 Т/с **«ВИЖУ-ЗНАЮ»** [16+]
13.40, 05.20 «Мой герой». [12+]
14.50 Город новостей
15.00, 03.05 Т/с **«ЧИСТО МОСКОВСКИЕ УБИЙСТВА»** [12+]
16.55 Док. фильм «Женщины Андрея Миронова» [16+]
18.10 Т/с **«СВАДЬБЫ И РАЗВОДЫ»** [12+]
22.40 Док. сериал «Обложка» [16+]
23.05 Прощание. [16+]
00.20 «Петровка, 38». [16+]
00.35 Док. сериал «Советские мафии» [16+]
01.15 «Знак качества». [16+]
02.00 Док. фильм «Президент застрелился из «калашникова» [12+]
02.40 «Осторожно, мошенники!» [16+]
04.35 «Екатерина Васильева. На что способна любовь» [12+]

СТС

06.00 Ералаш. [0+]
06.05 М/с «Три кота» [0+]
06.15 М/с «Драконы. Защитники Олуха» [6+]
07.00 М/с «Приключения Вуди и его друзей» [0+]
09.00 «Галилео». [12+]
10.00 Уральские пельмени. [16+]
10.25 Т/с **«КУХНЯ»** [12+]
18.00 Т/с **«ЖЕНА ОЛИГАРХА»** [16+]
20.00 Худ. фильм **«МЕДАЛЬОН»** [12+] Гонконгский полицейский Эдди находит таинственный медальон, с помощью которого превращается в непобедимого воина со сверхъестественными способностями. Это старинное украшение у него пытаются отнять члены древнего воинского ордена, участником которого он стал случайно...
21.40 Худ. фильм **«СМОКИНГ»** [12+]
23.40 Худ. фильм **«ТРЕТИЙ ЛИШНИЙ-2»** [18+]
01.55 Худ. фильм **«ДНЮХА!»** [16+]
03.25 Т/с **«ВОРОНИНЫ»** [16+]
05.40 «6 кадров». [16+]
05.50 Ералаш. [0+]

Рен ТВ

05.00 «Территория заблуждений с Игорем Прокопенко». [16+]
06.00 «Документальный проект». [16+]
07.00 «С бодрым утром!» [16+]
08.30, 12.30, 16.30, 19.30, 23.00 «Новости». [16+]
09.00 «Засекреченные списки». [16+]
11.00 «Как устроен мир с Тимофеем Баженовым». [16+]
12.00, 16.00, 19.00 Информационная программа 112. [16+]
13.00 «Загадки человечества с Олегом Шишкиным». [16+]
14.00 «Невероятно интересные истории». [16+]
15.00 «Засекреченные списки». [16+]
17.00 «Тайны Чапман». [16+]
18.00, 02.30 «Самые шокирующие гипотезы». [16+]
20.00 Худ. фильм **«ТАЧКА НА МИЛЛИОН»** [16+]
22.05 «Смотреть всем!» [16+]
23.30 «Загадки человечества с Олегом Шишкиным». [16+]
00.30 Худ. фильм **«ДЖЕК - ПОКОРИТЕЛЬ ВЕЛИКАНОВ»** [12+]
03.15 «Тайны Чапман». [16+]

Звезда

05.25 Т/с **«ЗОЛОТОЙ КАПКАН»** [16+]
09.00 Новости дня. [16+]
09.25 Худ. фильм **«НАЙТИ И ОБЕЗВРЕДИТЬ»** [16+]
11.20 «Открытый эфир». [16+]
13.00 Новости дня. [16+]
13.25 «Специальный репортаж». [16+]
14.00 Военные новости. [16+]
14.05 Т/с **«ЗОЛОТОЙ КАПКАН»** [16+]
18.00 Новости дня. [16+]
18.15 «Специальный репортаж». [16+]
18.50 Документальный сериал «Битва ставок» [16+]
19.40 Документальный сериал «Секретные материалы» [16+]
20.30 Новости дня. [16+]
21.15 «Открытый эфир». [16+]
22.55 Худ. фильм **«КРИМИНАЛЬНЫЙ ОТДЕЛ»** [16+]
00.20 Худ. фильм **«ТРЕВОЖНЫЙ МЕСЯЦ ВЕРЕСЕНЬ»** [12+]
01.55 Т/с **«ВНИМАНИЕ, ГОВОРИТ МОСКВА!»** [16+]
04.40 Документальный фильм «Офицеры» [12+]

«ТАЧКА НА МИЛЛИОН» [16+]

TV анонсы

Драма
Рен ТВ, 20.00

1970-е годы. Попавшись на перевозке крупной партии кокаина, Джим Хоффман соглашается стать информатором ФБР. Он обещает сдать спецслужбам подельников и получает для проживания с женой и детьми конспиративное жильё, дом в богатом пригороде Сан-Диего. Новым соседом Джима оказывается легендарный конструктор автомобилей Джон Делореан, который готовится выпустить футуристический спорткар мечты – дешёвый, быстрый и долговечный.

В ролях: Джейсон Судейкис, Ли Пейс, Кори Столл, Джуди Грир, Изабель Аррайса, Майкл Кудлиц, Эрин Мориарти, Джейми Шеридан, Иддо Голдберг, Тара Саммерс.

«ПОДЛЕЖИТ УНИЧТОЖЕНИЮ» [12+]

TV анонсы

Драма
5-й канал, 13.30

Июль 1941 года. Немцы рвутся к Москве. В Ставке Верховного Главнокомандования принимают решение применить новое секретное оружие – радиоуправляемые фугасы. Специальные группы саперов минируют дома, вокзалы, заводы. Немцы несут большие потери. Гитлер приказывает любым путем заполучить русскую мину и обезвредить ее. Оперативники НКВД, арестовав одного из засланных немецких агентов, узнают о планах нацистов. Поддержку диверсантам оказывает и вермахт, который начинает наступление именно на этом участке фронта. Но главное – на заводе-изготовителе действует шпион, который помогает немцам, и найти его и обезвредить нужно как можно быстрее.

Домашний

06.30 По делам несовершеннолетних. [16+]
09.05 Давай разведёмся! [16+] Судебное шоу
10.05 Тест на отцовство. [16+] Судебное шоу
12.20 Док. сериал «Понять. Простить» [16+]
13.25 Док. сериал «Порча» [16+]
13.55 Док. сериал «Знахарка» [16+]
14.30 Док. сериал «Верну любимого» [16+]
15.05 Худ. фильм **«СЕМЕЙНЫЙ ПОРТРЕТ»** [16+]
19.00 Худ. фильм **«ИГРА В СУДЬБУ»** [16+]
23.15 Док. сериал «Порча» [16+]
23.45 Док. сериал «Знахарка» [16+]
00.20 Док. сериал «Верну любимого» [16+]
00.55 Док. сериал «Понять. Простить» [16+]
01.45 Т/с **«ОТ НЕНАВИСТИ ДО ЛЮБВИ»** [16+]
03.25 Тест на отцовство. [16+] Судебное шоу
05.05 Давай разведёмся! [16+] Судебное шоу
05.55 «6 кадров». [16+]
06.10 По делам несовершеннолетних. [16+]

ТВ3

06.00 Мультфильмы [0+]
09.30 Док. сериал «Слепая» [16+]
10.00 Док. сериал «Слепая» [16+]
10.30 Док. сериал «Слепая» [16+]
11.00 Док. сериал «Слепая» [16+]
11.30 Док. сериал «Старец» [16+]
12.00 Мистические истории. [16+]
13.00 Т/с **«УИДЖИ»** [16+]
13.35 Знаки Судьбы. [16+]
14.10 Гадалка. [16+]
14.40 Гадалка. [16+]
15.15 Гадалка. [16+]
15.45 Гадалка. [16+]
16.20 Гадалка. [16+]
16.55 Гадалка. [16+]
17.25 Док. сериал «Слепая» [16+]
18.00 Док. сериал «Слепая» [16+]
18.35 Док. сериал «Старец» [16+]
19.10 Док. сериал «Слепая» [16+]
19.45 Док. сериал «Слепая» [16+]
20.15, 21.15, 22.00 Т/с **«СЛЕДСТВИЕ ПО ТЕЛУ»** [16+]
23.00 Худ. фильм **«РАССВЕТ МЕРТВЕЦОВ»** [18+]
01.00 Худ. фильм **«БЭТМЕН НАВСЕГДА»** [16+]
02.45, 03.30, 04.15 Т/с **«СЛЕДСТВИЕ ПО ТЕЛУ»** [16+]
05.00 Т/с **«СНЫ»** [16+]
05.45 Мультфильмы [0+]

Внимание! За содержание телепрограммы редакция газеты ответственности не несет. В программе возможны изменения по усмотрению телеканалов.

ОТР

05.40, 17.00 Т/с **«ЭКСПРОПРИАТОР»** [16+]
07.30 «Календарь» [12+]
08.00 ОТРажение-1
10.00, 13.00, 15.00, 19.00 Новости
10.10 Худ. фильм **«РУССКАЯ ИГРА»** [16+]
11.50 «Песня остаётся с человеком» [12+]
12.05 «Большая страна» [12+]
13.20 ОТРажение-2
15.10 «Календарь» [12+]
15.35, 23.20 «Наукограды» [12+]
16.00 «Очень личное» [12+]
16.45 «Отчий дом» [12+]
19.30 ОТРажение-3
21.00 Худ. фильм **«ИСТОРИЯ ОДНОГО НАЗНАЧЕНИЯ»** [12+]
22.55 «Моя история» [12+]
23.50 «Триумф джаза. Встречи с Игорем Бутманом» [12+]
00.45 ОТРажение-3 [12+]
02.35 «Потомки» [12+]
03.00 «Домашние животные» [12+]
03.30 Док. фильм «Книжные аллеи. Адреса и строки» [6+]
04.00 «За дело!» [12+]
04.40 Док. фильм «Легенды русского балета» [12+]
05.10 «Финансовая грамотность» [12+]

Мир

05.00, 10.10 Т/с **«БАБИЙ БУНТ, ИЛИ ВОЙНА В НОВОСЕЛКОВО»** [16+]
10.00, 13.00 Новости
13.15, 18.10 «Дела судебные. Деньги верните!» [16+]
14.05, 16.15 «Дела судебные. Битва за будущее» [16+]
15.10 «Дела судебные. Новые истории» [16+]
16.00 Новости
17.25 «Мировое соглашение» [16+]
19.00 Новости
19.20 «Игра в кино» [12+]
20.00 «Игра в кино» [12+]
20.40 «Слабое звено» [12+]
21.30 «Слабое звено» [12+]
22.25 Шоу «Назад в будущее» [12+]
23.10 Шоу «Назад в будущее» [16+]
00.00 «Всемирные игры разума» [16+]
00.30 «Наше кино. История большой любви» [12+]
00.55 Худ. фильм **«АРШИН МАЛ АЛАН»** [0+]
02.25 Новости
02.40 «Культ личности» [12+]
03.00 Т/с **«ШКОЛА ВЫЖИВАНИЯ ОТ ОДИНОКОЙ ЖЕНЩИНЫ С ТРЕМЯ ДЕТЬМИ В УСЛОВИЯХ КРИЗИСА»** [12+]

Ретро

06.00, 07.25 Худ. фильм **«БАЛТИЙСКОЕ НЕБО»** [12+]
08.55 Худ. фильм **«ИМ ПОКОРЯЕТСЯ НЕБО»** [12+]
10.40, 12.00 Худ. фильм **«МНЕ ДВАДЦАТЬ ЛЕТ»** [12+]
13.50, 15.45 Худ. фильм **«ПРЕСТУПЛЕНИЕ И НАКАЗАНИЕ»** [12+]
17.40 Худ. фильм **«ЛЕДИ И РАЗБОЙНИК»** [12+] Молодая леди Пантея Вайн влюбляется в разбойника, который спасает ее от грубияна-мужа, убив его на честной дуэли. После восстановления на престоле Англии короля Карла II, леди Пантея прибывает ко двору, где становится объектом ненависти прежней любовницы короля. Тучи над леди Пантеей начинают сгущаться...
19.15 Худ. фильм **«КУКОЛКА»** [16+]
21.25, 22.55 Худ. фильм **«БАЛТИЙСКОЕ НЕБО»** [12+]
00.25 Худ. фильм **«ЕВГЕНИЙ ОНЕГИН»** [12+]
02.10 **«ТАВЕРНА «ЯМАЙКА»**. [16+]
03.50 Худ. фильм **«ПОСЕТИТЕЛЬ МУЗЕЯ»** [12+]

Русский иллюзион

00.35 Худ. фильм **«НЕПРОЩЕННЫЙ»** [16+]
02.20 Худ. фильм **«ЗАГАДАЙ ЖЕЛАНИЕ»** [12+]
03.45 Худ. фильм **«ВСЁ О МУЖЧИНАХ»** [16+]
05.00 Худ. фильм **«КРАСНЫЙ ПРИЗРАК»** [16+]
06.35 Худ. фильм **«ОДНА ВОЙНА»** [16+]
08.05 Худ. фильм **«СТОРОЖ»** [16+]
09.55 Худ. фильм **«ЛАСКОВЫЙ МАЙ»** [16+]
11.55 **«ВОСЬМЕРКА»** [16+]
13.25 Худ. фильм **«НЯНЬКИ»** [16+]
15.10 Худ. фильм **«ПОДАРОК С ХАРАКТЕРОМ»** [6+]
16.45 Худ. фильм **«ПРЕДОК»** [16+]
18.10 Худ. фильм **«ЛОВИ МОМЕНТ»** [16+]
19.25 Худ. фильм **«СПИТАК»** [16+] Фильм о самом разрушительном и многочисленном по числу жертв землетрясении, случившемся в Армении в 1988 году.
21.15 Худ. фильм **«ЧЕМПИОНЫ: БЫСТРЕЕ. ВЫШЕ. СИЛЬНЕЕ»** [12+]
23.00 Худ. фильм **«ПРАЗДНИК ВЗАПЕРТИ»** [16+]

Карусель

05.00 Ранние пташки. «Три кота» [0+]
06.55 «Чик-зарядка» [0+]
07.00 «С добрым утром, малыши!» [0+]
07.30 «Чик-зарядка» [0+]
07.35 М/с «Тот самый Джои!» [0+]
08.30 М/с «Кошечки-Собачки» [0+]
10.30 М/с «Монсики» [0+] Про фантастическую планету Монсилэнд и её жителей – монсиков Рея, Лолу, Саню, Блюма, а также их питомцев – кавак Мулю и Пилю. Все вместе они живут на острове Гармонии в мире и радости. Но иногда Монсикам бывает сложно справиться с эмоциями, и тогда они телепортируются на соседние Острова Настроения: Вулкан Злости, Болото Зависти, Пик Зазнайства, Почемучкин лабиринт и другие. Там им приходится посмотреть в лицо собственным чувствам, осознать, принять и прожить их – это единственный способ решить проблемы и вернуться домой. Героям помогает искусственный интеллект по имени Кларисса, а иногда не обойтись и без верных друзей.
10.55 М/с «Лекс и Плу. Космические таксисты» [6+]
12.40 М/с «Дикие скричеры!» [6+]
13.30 М/с «Инфинити Надо» [6+]
14.20 М/с «Простоквашино» [0+]
16.20 М/с «Оранжевая корова» [0+]
18.25 М/с «Четверо в кубе» [0+]
20.30 «Спокойной ночи, малыши!» [0+]
20.45 М/с «Царевны» [0+]
22.00 «Ералаш» [6+]
23.00 М/с «Скай Бластерс» [6+]
23.15 М/ф «Конёк-Горбунок» [0+]
00.25 М/ф «Капризная принцесса» [0+]
00.50 «Узнаем об искусстве!» [0+]
01.05 М/с «Супер10» [6+]
02.05 М/с «Ниндзяго» [6+]
03.10 «Зелёный проект» [0+]
03.15 М/с «Лунтик» [0+]

Усадьба

01.05, 21.10 Сам себе дизайнер [12+]
01.20, 21.25 Здоровый сад [12+]
01.35, 21.40 ТОП-10 [12+]
02.05, 22.10 Дачных дел мастер [12+]
02.30, 22.40 История усадеб [12+]
03.00 Кухня народов СССР [12+]
03.15, 23.15 Дачные радости с Мариной Рыкалиной [12+]
03.45, 23.40 Чудеса, диковины и сокровища [12+]
04.10, 12.00, 00.10 Варенье [12+]
04.25, 00.25 Закуски [12+]
04.40, 00.40 Мастер-садовод [12+]
05.10 Проект мечты [12+]
05.50 Урожай на столе [12+]
06.15 Травовед [12+]
06.35 Идеальный сад [12+]
07.15, 19.20 Домашние заготовки [12+]
07.30 Альтернативный сад [12+]
08.00 Частный сектор [12+]
08.30 Преданья старины глубокой [12+]
09.15 Сравнительный анализ [12+]
09.45 Про грибы [12+]
10.00 Моя крепость [12+]
10.30 Дачные хитрости [12+]
10.45 Сельсовет [12+]
11.00 Безопасность [12+]
11.30 Жизнь в деревне [12+]
12.20 Декоративный огород [12+]
12.50 Ландшафтные эксперименты [12+]
13.20 Обнови свой сад [12+]
13.50 Календарь дачника [12+]
14.10 Хозяин [12+]
14.40 Умный дом. Новейшие технологии [12+]
15.10 Огород от-кутюр [12+]
15.40 Вершки-корешки [12+]
15.55 Дачные радости [12+]
16.25 Я - фермер [12+]
16.55 Садовый доктор [12+]
17.15 Дачная энциклопедия [12+]
17.45 Лучки-пучки [12+]
18.00 заСАДа [12+]
18.30 Школа ландшафтного дизайна [12+]
19.00 Мультиварка [12+]
19.35 Какая дичь! [12+]
19.50 Сад в радость [12+]
20.20 Правила цветовода [12+]
20.35 ...И компот! [12+]
20.50 Баня - женского рода [12+]

Спас

05.00 День Патриарха [0+]
05.10 Псалтырь. Кафизма 10 [0+]
05.30 Док. фильм «Фома Близнец». Цикл «Апостолы» [0+]
06.00 Худ. фильм **«ПЕРВАЯ ПЕРЧАТКА»** [0+] Молодой сибиряк Никита Крутиков – начинающий боксер. Ему прочат блестящую спортивную карьеру, чемпионский титул, но он влюблен, готов жениться и уехать с любимой домой, в Сибирь...
07.30, 09.00 Утро на Спасе [0+]
10.30 Знак равенства [16+]
10.45 Завет [6+]
11.50 Расскажи мне о Боге [6+]
12.25 Украина, которую мы любим [12+]
13.00 Прямая линия. Ответ священника [12+]
14.00 Монастырская кухня [0+]
14.30 Монастырская кухня [0+]
15.00 Док. фильм «Филипп и Варфоломей». Цикл «Апостолы» [0+]
15.35 Худ. фильм **«ОХОТА НА ЕДИНОРОГА»** [12+]
17.10 Худ. фильм **«ВОЗВРАЩЕНИЕ БУДУЛАЯ»** [12+]
18.50 Худ. фильм **«ВОЗВРАЩЕНИЕ БУДУЛАЯ»** [12+]
20.30 Вечер на Спасе [0+]
22.45 Святые Целители [0+]
23.15 Прямая линия. Ответ священника [12+]
00.15 Во что мы верим [0+]
01.10 День Патриарха [0+]
01.25 Апокалипсис. Глава 5 [16+]
02.10 Расскажи мне о Боге [6+]
02.40 Знак равенства [16+]
02.55 Вечер на Спасе [0+]

Матч! Страна

06.00 Прыжки в воду. Чемпионат России [0+]
06.40 Прыжки в воду. Чемпионат России [0+]
07.05 Прыжки в воду. Чемпионат России [0+]
07.35, 20.45 Страна спортивная. Специальный репортаж [12+]
07.50, 10.00, 13.00, 15.50 Новости
07.55 Док. фильм «Конёк Чайковской» [12+]
08.45, 18.00, 02.35 Лица страны [12+]
09.15 Открытый Футбол. Роман Зобнин [12+]
09.30, 02.05 Страна спортивная. Гандбол [12+]
10.05, 04.00 Мини-футбол. Финал. КПРФ (Москва) - «Газпром-Югра» (Югорск) [0+]
12.10 Парусный спорт [16+]
12.40 Автоспорт. Ралли-рейд «Шёлковый путь» [0+]
13.05 Смешанные единоборства [16+]
14.15 Бокс [0+]
15.55 Прыжки в воду. Чемпионат России [0+]
16.35 Специальный репортаж [12+]
16.55 Прыжки в воду. Чемпионат России
18.25 Автоспорт [0+]
19.00 Автоспорт [0+]
19.35 Автоспорт [0+]
20.05 Автоспорт [0+]
21.00 Прыжки в воду. Чемпионат России [0+]
22.00 Есть тема! [12+]
23.00 Учитель олимпийского резерва [12+]
23.20 Спортивная гимнастика. Кубок России [0+]
03.05 Несвободное падение. Елена Мухина [16+]

National Geographic

06.00 Научные глупости [16+]
06.20 Невероятный доктор Пол [16+]
07.05 Невероятный доктор Пол [16+]
08.00 В дикой природе с Беаром Гриллсом [16+]
08.50 В дикой природе с Беаром Гриллсом [16+]
09.45 Авто-SOS [16+]
10.40 Авто-SOS [16+]
11.30 Дикий тунец: Север против Юга [16+]
12.20 Дикий тунец: Лучшее [16+]
13.10 Расследования авиакатастроф [16+]
14.55 Служба безопасности аэропорта: Бразилия и Перу [16+]
15.45 Служба безопасности аэропорта: Бразилия и Перу [16+]
16.40 Аляска: Новое поколение [16+]
17.30 Европа с высоты птичьего полёта [16+]
18.20 Фабрика еды [16+]
19.15 Расследование авиакатастроф [16+]
21.00 Дикий тунец [16+]
21.50 Инстинкт выживания [16+]
22.40 Международный аэропорт Дубай [16+]
23.35 Международный аэропорт Дубай [16+]
00.25 Служба безопасности аэропорта: Бразилия и Перу [16+]
01.10 Служба безопасности аэропорта: Первый класс [16+]
01.55 Расследования авиакатастроф [16+]
02.40 Расследования авиакатастроф [16+]
03.25 Дикий тунец [16+]
04.05 Зона строительства [16+]
04.30 Зона строительства [16+]
05.00 Сделать за один день [16+]
05.20 Игры разума [16+]

Disney

05.00 Музыка на Канале Disney. [6+]
05.15 Мультсериал «Чип и Дейл спешат на помощь» [6+]
05.40 Мультсериал «Легенда о Тарзане» [6+]
06.05 Мультсериал «Русалочка» [6+]
06.25 Мультсериал «Аладдин» [0+]
06.50 Мультсериал «Чудеса на виражах» [0+]
07.10 Мультсериал «Тимон и Пумба» [6+]
07.30 Мультсериал «Чип и Дейл спешат на помощь» [6+]
07.55 Мультсериал «Лило и Стич» [0+]
08.55 Мультсериал «Пёс Пэт» [6+]
09.00 «Доброе утро с Микки». [0+]
11.00 Мультсериал «Дог и Пони Суперхвост» [6+]
11.30 Мультсериал «Леди Баг и Супер-Кот» [6+]
14.40 Мультсериал «Финес и Ферб» [6+]
15.40 Мультсериал «Семейка Крудс. Начало» [12+]
16.30 Мультсериал «Леди Баг и Супер-Кот» [6+]
18.40 Мультсериал «Гравити Фолз» [12+]
19.30 Мультфильм «Покахонтас» [6+]
21.15 Мультсериал «Леди Баг и Супер-Кот» [6+]
23.00 Мультсериал «Стражи Галактики» [12+]
23.55 Мультсериал «Семейка Грин в городе» [12+]
02.05 Мультсериал «Кунг-фу Панда: Лапки судьбы» [6+]
04.20 Музыка на Канале Disney. [6+]

TV1000

05.00, 05.40, 17.20, 18.10 Т/с **«ДОКТОР ХАУС»** [16+]
06.35 **«БРАТЬЯ ГРИММ»** [12+]
08.40 **«КРАСАВИЦА И ЧУДОВИЩЕ»** [12+]
10.35 **«ДЮНА»** [12+]
13.00 **«ВОСХОЖДЕНИЕ ЮПИТЕР»** [16+]
15.10 **«ПЯТЫЙ ЭЛЕМЕНТ»** [16+]
19.00 М/ф «Облачно, возможны осадки в виде фрикаделек» [6+]
20.30 М/ф «Облачно, возможны осадки: Месть ГМО» [6+]
22.10 **«ДЖЕК - ПОКОРИТЕЛЬ ВЕЛИКАНОВ»** [12+]
00.00 **«ЗВЁЗДНЫЙ ПУТЬ»** [16+]
02.10 **«СТАРТРЕК: ВОЗМЕЗДИЕ»** [12+]
04.10 **«СТАРТРЕК: БЕСКОНЕЧНОСТЬ»** [16+]

TV1000 Русское кино

05.30 М/с «Смешарики» [6+]
07.00 М/с «Фиксики» [6+]
08.50, 02.10 Худ. фильм **«ЛОВИ МОМЕНТ»** [16+]
10.05 Худ. фильм **«НЕВЕСТА ЛЮБОЙ ЦЕНОЙ»** [16+]
11.55 Худ. фильм **«ГОРЬКО!»** [16+]
13.35 Худ. фильм **«ГОРЬКО!-2»** [16+]
15.15 Худ. фильм **«ХОЧУ ЗАМУЖ»** [12+]
17.10, 17.40, 18.05, 18.30 Т/с **«ПСИХОЛОГИНИ»** [16+]
19.00, 20.30 Худ. фильм **«ПАРАГРАФ 78: ФИЛЬМ»** [16+]
22.05 Худ. фильм **«КОЛЬСКАЯ СВЕРХГЛУБОКАЯ»** [16+]
00.00 драма **«ОДЕССА»** [18+]
03.25 Худ. фильм **«САМЫЙ ЛУЧШИЙ ДЕНЬ»** [16+]

Че

06.00 Улётное видео. [16+]
06.20 Невероятные истории. [16+]
07.10 Идеальный ужин. [16+]
09.00 Улётное видео. [16+]
12.00 Т/с **«СОЛДАТЫ-14»** [12+]
18.00 Улётное видео. [16+]
20.30 «+100500». [16+]
23.00 «+100500». [18+]
00.00 Опасные связи. [18+] Сотни людей становятся жертвами измен. Многие из них живут в неведении и обмане годами. Более того, в этой ситуации может оказаться любой. Ведущие программы помогают заявителям опровергнуть или установить факт измены и разоблачить обманщиков.
02.50 Улётное видео. [16+]

Пятница!

05.00, 05.30, 03.50, 04.10, 04.40 Т/с **«ЛЮБИМЦЫ»** [16+]
05.50, 01.10, 03.20 Пятница News. [16+]
06.20 Адская кухня. [16+]
08.00, 08.50 Т/с **«КОМИССАР РЕКС»** [16+]
09.50 На ножах. [16+]
10.50 На ножах. [16+]
12.10 Адская кухня. [16+]
14.40 На ножах. [16+]
15.50 На ножах. [16+]
17.00 На ножах. [16+]
18.10 Битва шефов. [16+]
20.00 Битва шефов. [16+]
21.50 Молодые ножи. [16+]
23.30 Худ. фильм **«ГЛУБОКОЕ СИНЕЕ МОРЕ»** [18+]
01.30 Худ. фильм **«СБЕЖАВШАЯ НЕВЕСТА»** [16+]

TV XXI век

10.00, 18.00, 02.00 Т/с **«БЮРО»** [16+]
11.00, 19.00, 03.00 Худ. фильм **«РАЗВОД ПО-ФРАНЦУЗСКИ»** [12+]
12.25 Худ. фильм **«ЛЮБОВНИЦА ДЬЯВОЛА»** [16+]
14.05 Худ. фильм **«ПРИГОРШНЯ ЧУДЕС»** [6+]
16.25, 00.25 Худ. фильм **«ЭКСТРЕМАЛЫ»** [12+]
20.25 Худ. фильм **«ЛЮБОВНИЦА ДЬЯВОЛА»** [16+]
22.05 Худ. фильм **«ПРИГОРШНЯ ЧУДЕС»** [6+]
04.25 Худ. фильм **«ЛЮБОВНИЦА ДЬЯВОЛА»** [16+]
06.05 Худ. фильм **«ПРИГОРШНЯ ЧУДЕС»** [6+]
08.25 Худ. фильм **«ЭКСТРЕМАЛЫ»** [12+]

Дом Кино

06.45 **«ДЖУНГЛИ»** [12+]
08.15 М/ф «Иван Царевич и Серый Волк» [6+]
09.50 М/ф «Иван Царевич и Серый Волк-2» [6+]
11.10 М/ф «Три богатыря и наследница престола» [6+]
12.45 М/ф «Три богатыря и Шамаханская царица» [12+]
14.10 М/ф «Три богатыря и Морской Царь» [6+]
15.30 М/ф «Три богатыря на дальних берегах» [6+]
16.50 Т/с **«СВАТЫ»** [16+]
23.30 **«МАРШ-БРОСОК»** [16+]
01.35 **«ЛИЧНЫЙ НОМЕР»** [16+]
03.20 **«Я ОБЪЯВЛЯЮ ВАМ ВОЙНУ»** [16+]
04.50 **«ЖИЗНЬ ЗАБАВАМИ ПОЛНА»** [16+]

«ЭКСТРЕМАЛЫ» [12+]

TV анонсы

Боевик
TV XXI век, 08.25, 16.25, 00.25

Группа экстремалов снимает рекламу у подножья Альп, близ югославской границы. Случайно в поле зрения героев попадает секретный лагерь военного преступника Слободана Павла, и теперь им придется мобилизовать все свои навыки, чтобы выжить...

ЧЕТВЕРГ, 14 июля

Внимание! За содержание телепрограммы редакция газеты ответственности не несет. В программе возможны изменения по усмотрению телеканалов.

1-й канал

05.00 Телеканал «Доброе утро»
09.00 Новости
09.20 «АнтиФейк». [16+]
10.00 «Жить здорово!» [16+]
10.45 Информационный канал. [16+]
12.00 Новости
12.15 Информационный канал. [16+]
15.00 Новости
15.15 Информационный канал. [16+]
18.00 Вечерние новости
18.20 Информационный канал. [16+]
21.00 «Время»
21.45 Т/с **«СПРОСИТЕ МЕДСЕСТРУ»** [16+] В ролях: Елена Панова, Павел Харланчук, Валерий Кухарешин, Елена Руфанова, Ульяна Плащевская, Егор Лесников, Соня Присс, Мария Фефилова, Андрей Некрасов, Илья Шакунов, Мария Валешная
22.45 «Большая игра». [16+]
23.45 Информационный канал. [16+]
03.00 Новости
03.05 Информационный канал. [16+]

Россия-1

05.00 Утро России
09.00 Вести. Местное время
09.30 Утро России
09.55 О самом главном. [12+] Ток-шоу
11.00 Вести
11.30 «60 минут». [12+]
14.00 Вести
14.30 Вести. Местное время
14.55 «Кто против?» [12+]
17.00 Вести
17.30 «60 минут». [12+] Ток-шоу с Ольгой Скабеевой и Евгением Поповым
20.00 Вести
21.05 Вести. Местное время
21.20 Вечер с Владимиром Соловьёвым. [12+]
23.55 Док. фильм «Цареубийство. Следствие длиною в век» [12+]
01.05 Ольга Иванова, Никита Тезин, Алика Смехова, Юрий Батурин и Сергей Селин в телесериале **«ПИСЬМА НА СТЕКЛЕ. СУДЬБА»** [12+]
02.45 Мария Порошина, Вячеслав Разбегаев и Владимир Епифанцев в телесериале **«ПО ГОРЯЧИМ СЛЕДАМ»** [16+]

НТВ

04.55 Т/с **«УЛИЦЫ РАЗБИТЫХ ФОНАРЕЙ»** [16+]
06.30 «Утро. Самое лучшее». [16+]
08.00 «Сегодня»
08.25 «Научные расследования Сергея Малозёмова». [12+]
09.25 Т/с **«МОРСКИЕ ДЬЯВОЛЫ. СУДЬБЫ»** [16+]
10.00 «Сегодня»
10.35 Т/с **«МОРСКИЕ ДЬЯВОЛЫ. СУДЬБЫ»** [16+]
13.00 «Сегодня»
13.25 «Чрезвычайное происшествие»
14.00 «Место встречи»
16.00 «Сегодня»
16.50 «За гранью». [16+]
17.50 «ДНК». [16+]
19.00 «Сегодня»
19.50 Т/с **«ОПЕКУН»** [16+] В ролях: Екатерина Климова, Юрий Беляев, Анатолий Кот, Софья Хилькова, Артур Ваха, Анастасия Панина, Илья Любимов, Елена Сафонова, Вадим Андреев.
21.40 Т/с **«ПОД НАПРЯЖЕНИЕМ»** [16+]
23.35 «Сегодня»
00.00 Т/с **«ПЁС»** [16+]
01.55 Т/с **«ДИКИЙ»** [16+]

5-й канал

05.00, 09.00, 13.00, 17.30 «Известия». [16+]
05.25 Худ. фильм **«ПОДЛЕЖИТ УНИЧТОЖЕНИЮ»** [12+]
05.30 Худ. фильм **«ПОДЛЕЖИТ УНИЧТОЖЕНИЮ»** [12+]
06.20 Худ. фильм **«ПОДЛЕЖИТ УНИЧТОЖЕНИЮ»** [12+]
07.20 Худ. фильм **«ПОДЛЕЖИТ УНИЧТОЖЕНИЮ»** [12+]
08.20, 09.30, 10.00, 11.00, 12.00 Худ. фильм **«СТАРОЕ РУЖЬЕ»** [16+]
13.30, 14.35, 15.35, 16.30 Худ. фильм **«СИЛЬНЕЕ ОГНЯ»** [16+]
18.00, 18.55 Т/с **«МОРСКИЕ ДЬЯВОЛЫ-4»** [16+]
19.50 Т/с **«СЛЕД»** [16+]
20.40 Т/с **«СЛЕД»** [16+]
21.35 Т/с **«СЛЕД»** [16+]
22.20 Т/с **«СЛЕД»** [16+]
23.10 Т/с **«СВОИ-3»** [16+]
00.00 «Известия. Итоговый выпуск». [16+]
00.30 Т/с **«СЛЕД»** [16+]
01.15 Т/с **«СЛЕД»** [16+]
02.00 Т/с **«СЛЕД»** [16+]
02.40 Т/с **«СЛЕД»** [16+]
03.15, 03.50, 04.20 Т/с **«ДЕТЕКТИВЫ»** [16+]

Россия-К

06.35 «Пешком...»
07.05 «Другие Романовы»
07.35 «Театральная летопись»
08.05, 23.40 Док. фильм «Великие фотографы великой страны. Евгений Халдей»
08.45 Худ. фильм **«ЛОБО»**
10.15 Красуйся, град Петров!
10.45 Academia
11.35, 01.35 Искусственный отбор
12.20 «Виктор Берковский. Довести дело до конца»
13.00, 21.15 Т/с **«МАЯКОВСКИЙ. ДВА ДНЯ»**
14.30 Док. фильм «Азарий Плисецкий. Жизнь делает лучше, чем ты задумал...»
15.05 «Роман в камне»
15.35 Голливуд Страны Советов
15.50, 00.25 Знаменитые фортепианные концерты
16.30, 01.05 Док. сериал «Запечатленное время»
17.00 Спектакль «Война и мир. Начало романа»
19.00 «Монолог актрисы. Майя Тупикова»
19.45 Письма из провинции
20.15 «Загадка жизни»
22.50 Док. фильм «Жизнь делает лучше, чем ты задумал...»

Матч!

06.00, 09.10, 12.35, 14.55, 16.50, 19.55 Новости
06.05, 16.30, 18.05, 21.30, 00.00 Все на Матч!
09.15, 00.45 Автоспорт. Раллирейд «Шёлковый путь». [0+]
09.35, 01.05 Т/с **«ЦЕПЬ»** [16+]
11.30 «Есть тема!»
12.40, 02.55 Специальный репортаж. [12+]
13.00, 15.00 Т/с **«ПОБЕГ»** [16+]
15.55 Прыжки в воду. Чемпионат России. Прямая трансляция из Пензы
16.55 Прыжки в воду. Чемпионат России. Прямая трансляция из Пензы
17.35 «РПЛ. Лицом к лицу». [12+]
19.00, 20.00 Худ. фильм **«НОКАУТ»** [16+]
21.50 Футбол. Франция - Бельгия. Чемпионат Европы - 2022. Женщины. Прямая трансляция
03.15 Новости. [0+]
03.20 Док. сериал «Где рождаются чемпионы» [12+]
03.50 «Третий тайм». [12+]
04.15 Прыжки в воду. Чемпионат России [0+]
05.05 «Под знаком Сириуса» [12+]

ТНТ

07.00 М/с «Смешарики» [0+]
08.30 «Перезагрузка». [16+]
09.00 Т/с **«УНИВЕР»** [16+]
09.30 Т/с **«УНИВЕР»** [16+]
10.00 Т/с **«УНИВЕР»** [16+]
10.30 Т/с **«УНИВЕР»** [16+]
11.00 Т/с **«УНИВЕР»** [16+]
11.30 Т/с **«УНИВЕР»** [16+]
12.00 Т/с **«УНИВЕР»** [16+]
12.30 Т/с **«УНИВЕР»** [16+]
13.00, 13.30, 14.00, 14.30, 15.00, 15.30, 16.00, 16.30, 17.00, 17.30, 18.00, 18.30, 19.00, 19.30 Т/с **«САШАТАНЯ»** [16+]
20.00, 20.30 Т/с **«ДЕТЕКТИВНОЕ АГЕНТСТВО МУХИЧА»** [16+]
21.00 Т/с **«ПАТРИОТ»** [16+]
21.30 Т/с **«ПАТРИОТ»** [16+]
22.00 Худ. фильм **«ШОПО-КОП»** [12+]
23.55 Худ. фильм **«ШОПОКОП-2: ТОЛСТЯК ПРОТИВ ВСЕХ»** [16+]
01.35 «Импровизация». [16+]
02.25 «Импровизация». [16+]
03.10 «Comedy Баттл». [16+]
04.00 «Открытый микрофон». [16+]
04.45 «Открытый микрофон». [16+]
05.35 «Однажды в России. Спецдайджест». [16+]
06.25 «Однажды в России. Спецдайджест». [16+]

Барс

06.00, 06.30, 07.00, 07.30, 08.00, 08.30 «Губерния. Утро» [16+]
06.14, 06.44, 07.13, 07.44, 08.13, 08.44, 09.56, 10.56, 12.56, 17.56, 18.56, 19.56, 20.56, 21.56, 22.56, 01.56 «Городская хроника» [12+]
06.15, 06.45, 07.15, 07.45, 08.15, 08.45 «Утро плюс» [16+]
09.00, 18.00 «Коммуналка» [16+]
09.30, 10.30, 11.30, 12.30, 18.30, 19.30, 20.30, 21.30, 22.30, 23.30, 00.30, 01.30 «Губерния» [16+]
10.00 «Ивановский календарь» [16+]
11.00, 15.30, 22.00, 00.00, 04.30 «Актуально» [16+]
12.00, 17.00, 19.00, 21.00, 23.00, 01.00 «IvanovoNews. Телеверсия» [16+]
13.00, 02.00 «События. Иваново» [16+]
13.30, 02.30 «Хроника области» [16+]
14.00, 03.00 «На Барсе» [16+]
14.30, 03.30 «Время. Иваново» [16+]
15.00, 20.00, 04.00 «По горячим следам» [16+]
16.00 «Ивановский дневник» [16+]
16.30, 05.30 «Свои под абажуром» [16+]
17.30 «Pro город. Новости» [16+]

ТВ-Центр

06.00 «Настроение»
08.30 Худ. фильм **«ЖЕНСКАЯ ВЕРСИЯ. МЫШЕЛОВКА»** [12+]
10.20 «Список Лапина. Запрещенная эстрада» [12+]
11.30, 14.30, 17.50, 22.00, 23.50 События
11.50 Т/с **«ВИЖУ-ЗНАЮ»** [16+]
13.40, 05.20 «Мой герой». [12+]
14.50 Город новостей
15.05, 03.05 Т/с **«ЧИСТО МОСКОВСКИЕ УБИЙСТВА»** [12+]
16.55 Док. фильм «Мужчины Натальи Гундаревой» [16+]
18.15, 00.20 «Петровка, 38». [16+]
18.30 Худ. фильм **«НЕ ПРИХОДИ КО МНЕ ВО СНЕ»** [12+]
22.35 Док. сериал «Обложка» [16+]
23.05 Док. фильм «Актёрские драмы. Опасные связи» [12+]
00.35 Док. фильм «90-е. Заказные убийства» [16+]
01.15 «Хрущев против Берии. Игра на вылет» [12+]
02.00 Док. фильм «Укол зонтиком» [12+]
02.40 «Осторожно, мошенники!» [16+]
04.35 Док. фильм «Любовь в советском кино» [12+]

СТС

06.00 Ералаш. [0+]
06.05 М/с «Три кота» [0+]
06.15 М/с «Драконы. Защитники Олуха» [6+]
07.00 М/с «Приключения Вуди и его друзей» [0+]
09.00 «Галилео». [12+]
10.00 Уральские пельмени. [16+]
10.25 Т/с **«КУХНЯ»** [12+]
18.00 Т/с **«ЖЕНА ОЛИГАРХА»** [16+]
20.00 **«ОПАСНЫЕ ПАССАЖИРЫ ПОЕЗДА 123»** [16+]
22.05 **«КОД ДОСТУПА «КЕЙПТАУН»** [16+] Мэтт Уэстон живёт вместе со своей подругой Анной в Кейптауне. Она уезжает в Париж, а он решает вскоре приехать к ней. Но всё не так просто: Мэтт - агент ЦРУ. Ему поручают непростое дело легендарного агента ЦРУ Тобина Фроста, который владеет секретной информацией, но вышел из-под контроля, и связался с преступниками...
00.25 **«ОСОБО ОПАСЕН»** [18+]
02.30 Т/с **«ВОРОНИНЫ»** [16+]
05.30 «6 кадров». [16+]
05.50 Ералаш. [0+]

Рен ТВ

05.00 «Документальный проект». [16+]
06.00 «Документальный проект». [16+]
07.00 «С бодрым утром!» [16+]
08.30, 12.30, 16.30, 19.30, 23.00 «Новости». [16+]
09.00 «Засекреченные списки». [16+]
11.00 «Как устроен мир с Тимофеем Баженовым». [16+]
12.00, 16.00, 19.00 Информационная программа 112. [16+]
13.00 «Загадки человечества с Олегом Шишкиным». [16+]
14.00 «Невероятно интересные истории». [16+]
15.00 «Неизвестная история». [16+]
17.00 «Тайны Чапман». [16+]
18.00, 02.20 «Самые шокирующие гипотезы». [16+]
20.00 Худ. фильм **«13-Й ВОИН»** [16+]
22.00 «Смотреть всем!» [16+]
23.30 «Загадки человечества с Олегом Шишкиным». [16+]
00.30 Худ. фильм **«ОПАСНЫЙ СОБЛАЗН»** [18+]
03.10 «Тайны Чапман». [16+]
04.45 «Документальный проект». [16+]

Звезда

05.25 Т/с **«ЗОЛОТОЙ КАПКАН»** [16+]
09.00 Новости дня. [16+]
09.25 Худ. фильм **«БАЛЛАДА О ДОБЛЕСТНОМ РЫЦАРЕ АЙВЕНГО»** [12+]
11.20 «Открытый эфир». [16+]
13.00 Новости дня. [16+]
13.25 «Специальный репортаж». [16+]
14.00 Военные новости. [16+]
14.05 Т/с **«ЗОЛОТОЙ КАПКАН»** [16+]
18.00 Новости дня. [16+]
18.15 «Специальный репортаж». [16+]
18.50 Док. сериал «Битва ставок» [16+]
19.40 «Код доступа». [12+]
20.30 Новости дня. [16+]
21.15 «Открытый эфир». [16+]
22.55 Худ. фильм **«НАЙТИ И ОБЕЗВРЕДИТЬ»** [16+]
00.35 Худ. фильм **«БАЛЛАДА О ДОБЛЕСТНОМ РЫЦАРЕ АЙВЕНГО»** [12+]
02.05 Худ. фильм **«КРИМИНАЛЬНЫЙ ОТДЕЛ»** [16+]
03.20 Худ. фильм **«ДЕВУШКА С ХАРАКТЕРОМ»** [12+]
04.45 Док. сериал «Перелом. Хроника Победы» [16+]

Ответы на головоломки

от 28 июня

БОЛЬШОЙ СКАНВОРД

По горизонтали: Гольф. Теннис. Икона. Краска. Куб. Алла. Ури. Воронка. Отскок. Сааб. Запев. Аперитив. Нарзан. Маразматик. Цель. Тагор. Камаз. Авиабаза. Кардан. Шаманка. Омела. Аномалия. Доска. Утята. Сакля. Озон. Латекс. Пилинг. Маки. Турнир. Наст. Саваоф. Заявка. Курт. Рута. Сом. Драже. Ободок. Маяк. Одесса. Стул. Лага. Людвиг. Двор. Силомер. Ендова. Наполеон. Анод. Пантофаг. Рад. Тамара.

По вертикали: Деятельность. Гарбо. Алена. Расспрос. Осень. Каин. Канава. Катаклизм. Фиалка. Руан. Лира. Лабаз. Буян. Ядро. Коба. Палаш. Гавр. Дюжина. Овен. Заря. Кале. Лаг. Жакет. Тоннаж. Салоп. Схима. Абаз. Юмор. Чубук. Таган. Омск. Мандела. Рокировка. Натуга. Вред. Тоник. Вариант. Ясли. Листок. Агент. Бомба. Арама. Тавро. Саддам. Зелье. Аудит. Вона. Али. Киото. Уговор. Солистка. Аякс. Факел. Рада.

ЛАБИРИНТ

Бажов. Охота. Лановой. Эму. Логово. Тема. Договор. Ямб. Долото. Румб. Молоток. Дуб. Болото. Клуб. Золотой. Луб. Молот. Салун. Молитва. Лад.

КЛЮЧВОРД

	Д		П	А	Л	А	Ц	О	
В	Ы	М	Я			Р		Ч	И
	Р		Т	О	К	К	А	Т	А
Т	А	К	А		Е		З		Г
Р		О		У	К	Р	О	П	
У		Р	О	С	С		Р	О	Г
Т	А	З		Т				Т	
Н		И	Л	Ь	Я		Т	Е	М
И		Н		Е	Р	Н	И	К	
К	Р	А	П		У		Т		С
	А		О	Б	С	Т	Р	Е	Л
Ш	К	О	Т				О		А
	А		И	З	У	М	Р	У	Д

ФИЛВОРД

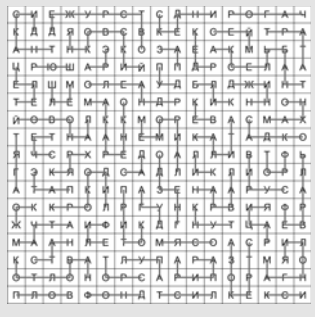

ФАНТОМ

По горизонтали: 1. Очки. 6. Сапа. 9. Коробок. 11. Кашпо. 12. Унция. 13. Никулин. 14. Саржа. 17. Стадо. 20. Отсек. 23. Клинок. 24. Апогей. 25. Лафет. 26. Иголка. 27. Еретик. 28. Днепр. 31. Монро. 34. Нахал. 37. Течение. 38. Раунд. 39. Рукав. 40. Епископ. 41. Баул. 42. Ашуг.

По вертикали: 2. Чешир. 3. Икона. 4. Брикет. 5. Обилие. 6. Скунс. 7. Пицца. 8. Вкус. 10. Мясо. 15. Аллегро. 16. Жонглер. 18. Теорема. 19. Дрезина. 20. Оклад. 21. Суфле. 22. Катер. 29. Ночник. 30. Паника. 31. Морж. 32. Наука. 33. Отдел. 34. Нерпа. 35. Хокку. 36. Лувр.

БУКВОПАД

По горизонтали: 1. Поступок. 7. Торф. 10. Плащ. 12. Аноним. 13. Январь. 14. Одеяло. 15. Паз. 16. Хук. 17. Скирда. 20. Снаряд. 25. Кикимора. 29. Бластер. 31. Дармоед. 33. Роса. 34. Поп. 35. Дно. 36. Встреча. 38. Колокол. 41. Чечевица. 43. Ястреб. 48. Снос. 50. Бампер. 53. Аул. 54. Узы. 55. Иезуит. 56. Индекс. 57. Тернер. 58. Шаль. 59. Гать. 60. Ожерелье.

По вертикали: 2. Очник. 3. Тенор. 4. Помпа. 5. Князь. 6. Кавычки. 8. Ольха. 9. Флокс. 10. Пьеха. 11. Аллея. 17. Сруб. 18. Иуда. 19. Достижение. 21. Напраслина. 22. Руно. 23. Диод. 24. Скрипач. 26. Кирпич. 27. Осадки. 28. Адвокат. 30. Люкс. 32. Евро. 36. Воля. 37. Тент. 39. Кляп. 40. Литр. 42. Вензель. 44. Стела. 45. Ртуть. 46. Батог. 47. Флинт. 49. Сусло. 50. Бытие. 51. Морзе. 52. Егерь.

СОТЫ

1. Космос. 2. Аптека. 3. Изотоп. 4. Дрожжи. 5. Способ. 6. Макбет. 7. Немота. 8. Стюард. 9. Клипсы. 10. Музыка. 11. Ментор. 12. Тютчев. 13. Балкон. 14. Зубило. 15. Брокер. 16. Венчик.

КУБ

По горизонтали: 1. Шлягер. 5. Опахало. 6. Взгляд. 7. Суворов. 8. Хребет. 9. Вкладыш. 10. Отрывок. 13. Лавсан. 14. Лаванда. 15. Дурман. 16. Кулуары. 17. Шеврон.

По вертикали: 2. Лазурит. 3. Голубцы. 4. Родство. 10. Облако. 11. Равель. 12. Вандал.

СУДОКУ

3	4	7	2	6	8	9	1	5
5	2	6	9	4	1	3	7	8
1	8	9	7	5	3	2	6	4
6	1	5	8	3	2	7	4	9
2	7	4	1	9	5	8	3	6
9	3	8	6	7	4	5	2	1
4	6	2	5	8	7	1	9	3
8	9	1	3	2	6	4	5	7
7	5	3	4	1	9	6	8	2

Домашний

06.30 По делам несовершеннолетних. [16+]
09.05 Давай разведёмся! [16+] Судебное шоу
10.05 Тест на отцовство. [16+] Судебное шоу
12.20 Док. сериал «Понять. Простить» [16+]
13.25 Док. сериал «Порча» [16+]
13.55 Док. сериал «Знахарка» [16+]
14.30 Док. сериал «Верну любимого» [16+]
15.05 Худ. фильм **«О ЧЁМ НЕ РАССКАЖЕТ РЕКА»** [16+]
19.00 Худ. фильм **«НЕПРЕКРАСНАЯ ЛЕДИ»** [16+]
22.45 Док. сериал «Порча» [16+]
23.15 Док. сериал «Знахарка» [16+]
23.45 Док. сериал «Верну любимого» [16+]
00.20 Док. сериал «Понять. Простить» [16+]
01.20 Т/с **«ОТ НЕНАВИСТИ ДО ЛЮБВИ»** [16+]
03.00 Тест на отцовство. [16+] Судебное шоу
04.40 Давай разведёмся! [16+] Судебное шоу
05.30 «6 кадров». [16+]
05.45 По делам несовершеннолетних. [16+]

ТВ3

06.00 Мультфильмы [0+]
09.30 Док. сериал «Слепая» [16+]
10.00 Док. сериал «Слепая» [16+]
10.30 Док. сериал «Слепая» [16+]
11.00 Док. сериал «Слепая» [16+]
11.30 Док. сериал «Старец» [16+]
12.00 Мистические истории. [16+]
13.00 Т/с **«УИДЖИ»** [16+]
13.35 Знаки Судьбы. [16+]
14.10 Гадалка. [16+]
14.40 Гадалка. [16+]
15.15 Гадалка. [16+]
15.45 Гадалка. [16+]
16.20 Гадалка. [16+]
16.55 Гадалка. [16+]
17.25 Док. сериал «Слепая» [16+]
18.00 Док. сериал «Слепая» [16+]
18.35, 19.30 Т/с **«ПРЕЗУМПЦИЯ НЕВИНОВНОСТИ»** [16+]
20.45, 22.00 Т/с **«ПРЕЗУМПЦИЯ НЕВИНОВНОСТИ»** [16+]
23.00 Худ. фильм **«И ГАСНЕТ СВЕТ...»** [16+]
00.30 Худ. фильм **«БЭТМЕН И РОБИН»** [16+]
02.30 Т/с **«ЧАСЫ ЛЮБВИ»** [16+]
03.15 Т/с **«ЧАСЫ ЛЮБВИ»** [16+]
04.00 Т/с **«СНЫ»** [16+]
05.00 Т/с **«СНЫ»** [16+]
05.45 Мультфильмы [0+]

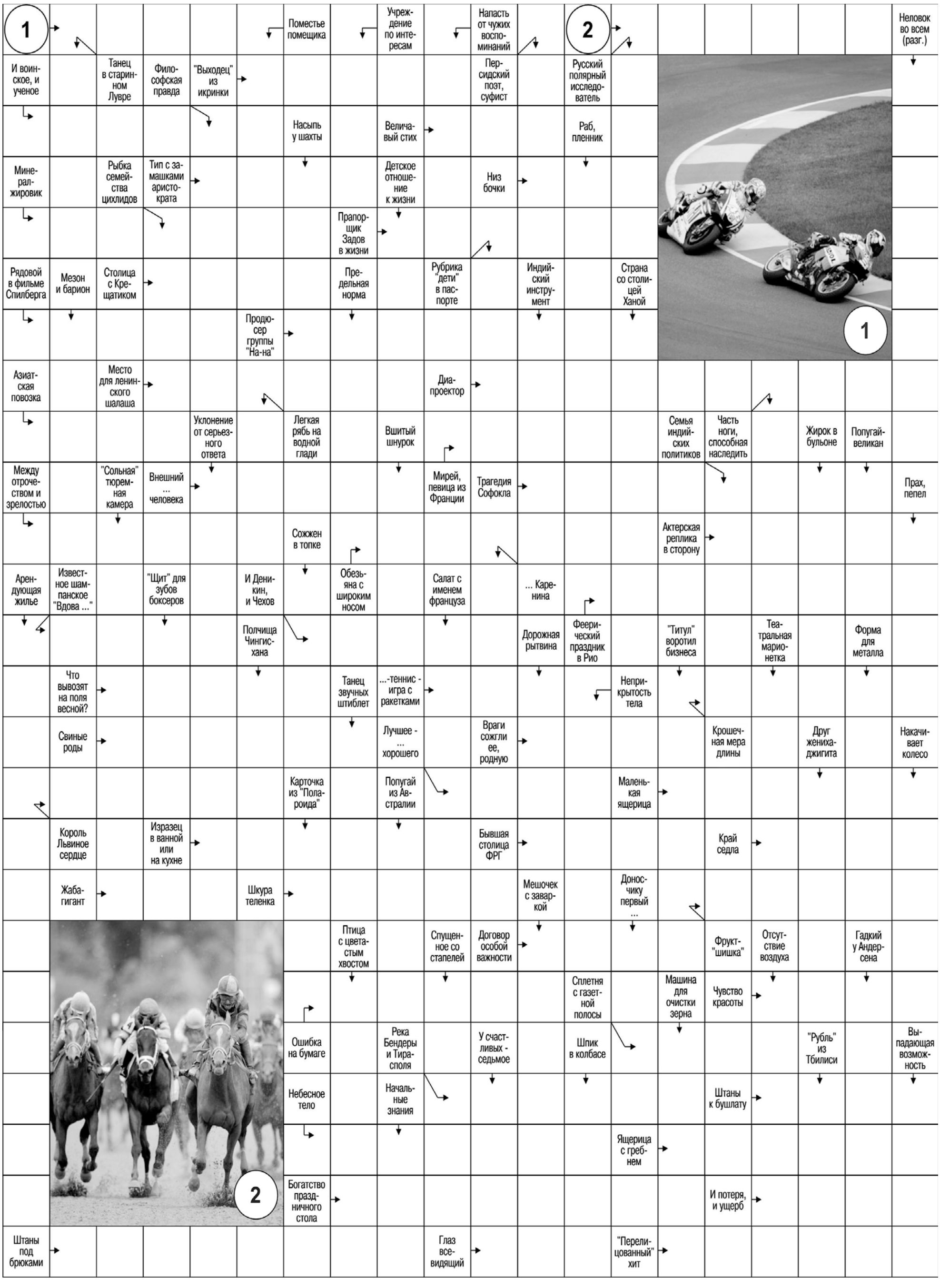
1
Поместье помещика
Учреждение по интересам
Напасть от чужих воспоминаний
2
Неловок во всем (разг.)
И воинское, и ученое
Танец в старинном Лувре
Философская правда
"Выходец" из икринки
Персидский поэт, суфист
Русский полярный исследователь
Насыпь у шахты
Величавый стих
Раб, пленник
Минерал-жировик
Рыбка семейства цихлидов
Тип с замашками аристократа
Детское отношение к жизни
Низ бочки
Прапорщик Задов в жизни
Рядовой в фильме Спилберга
Мезон и барион
Столица с Крещатиком
Предельная норма
Рубрика "дети" в паспорте
Индийский инструмент
Страна со столицей Ханой
Продюсер группы "На-на"
1
Азиатская повозка
Место для ленинского шалаша
Диапроектор
Уклонение от серьезного ответа
Легкая рябь на водной глади
Вшитый шнурок
Семья индийских политиков
Часть ноги, способная наследить
Жирок в бульоне
Попугай-великан
Между отрочеством и зрелостью
"Сольная" тюремная камера
Внешний ... человека
Мирей, певица из Франции
Трагедия Софокла
Прах, пепел
Сожжен в топке
Актерская реплика в сторону
Арендующая жилье
Известное шампанское "Вдова ..."
"Щит" для зубов боксеров
И Деникин, и Чехов
Обезьяна с широким носом
Салат с именем француза
... Каренина
Полчища Чингисхана
Дорожная рытвина
Феерический праздник в Рио
"Титул" воротил бизнеса
Театральная марионетка
Форма для металла
Что вывозят на поля весной?
Танец звучных штиблет
...-теннис - игра с ракетками
Неприкрытость тела
Свиные роды
Лучшее - ... хорошего
Враги сожгли ее, родную
Крошечная мера длины
Друг жениха-джигита
Накачивает колесо
Карточка из "Полароида"
Попугай из Австралии
Маленькая ящерица
Король Львиное сердце
Изразец в ванной или на кухне
Бывшая столица ФРГ
Край седла
Жаба-гигант
Шкура теленка
Мешочек с заваркой
Доносчику первый ...
2
Птица с цветастым хвостом
Спущенное со стапелей
Договор особой важности
Фрукт-"шишка"
Отсутствие воздуха
Гадкий у Андерсена
Сплетня с газетной полосы
Машина для очистки зерна
Чувство красоты
Ошибка на бумаге
Река Бендеры и Тирасполя
У счастливых - седьмое
Шпик в колбасе
"Рубль" из Тбилиси
Выпадающая возможность
Небесное тело
Начальные знания
Штаны к бушлату
Ящерица с гребнем
Богатство праздничного стола
И потеря, и ущерб
Штаны под брюками
Глаз всевидящий
"Перелицованный" хит

КЛЮЧВОРД

Каждая цифра соответствует букве подсказки. Остальные буквы нужно разгадать

	10		21	23	7	11	8	2	11		2	
18	19	2	16	■	■	17	■	■	6	4	16	12
	16	■	4	9	16	19	7	2	11	■	14	
3	17	4	13	■	4	■	23	■	16	1	9	24
11	■	9	■	4	6	22	4	16	■	26	■	16
2	■	10	11	25	4	■	26	11	21	11	■	19
11	3	15	■	22	■	■	■	9	■	20	19	2
16	■	16	4	6	26	■	9 Б	11 А	6 Р	2 К	■	21
2	■	4	■	2	11	10	11	3	■	19	■	19
11	6	2	11	■	25	■	1	■	20	17	14	6
	11	■	14	26	11	6	17	19	2	■	20	
1	10	4	6	■	■	19	■	■	19	10	19	6
	11		11	16	12	5	6	22	26		9	

1	2	3	4	5	6	7	8	9	10	11	12	13	14	15
16	**17**	**18**	**19**	**20**	**21**	**22**	**23**	**24**	**25**	**26**				

ФИЛВОРД

На поле нужно найти слова-ответы. Слова могут изгибаться под прямым углом, с другими словами не могут иметь общих букв,

Я	О	С	К	Б	Т	С	Е	Р	П	Т	И	Б	И	Ш	У	М
Ь	З	Н	И	А	О	А	С	И	Р	Ь	Ю	Т	П	К	Л	А
С	Я	К	Р	Р	Л	Л	Я	М	И	П	М	Е	Р	А	Б	Г
Т	П	И	Е	Л	Ь	А	Л	М	К	К	О	Р	О	Г	О	Г
Е	К	С	Ы	Н	А	П	Т	С	Ш	Р	Е	Т	П	О	Е	Н
Т	Л	О	Н	Т	Е	Л	Е	Ю	А	Л	А	С	А	Л	П	Я
Н	Е	Р	А	Е	О	В	Ж	Б	А	Б	О	Г	Н	Ь	Ь	Н
А	Т	У	Г	П	Л	О	А	Р	Д	А	Д	О	П	Ь	Р	Е
Г	Е	Б	О	С	П	З	С	Н	А	М	У	К	И	Л	И	Т
А	Н	О	П	О	Р	А	К	Ч	О	Б	Н	В	Т	И	З	О
Й	И	Л	Т	И	У	О	К	Р	Е	П	О	Г	С	В	Ь	П
О	В	О	Р	Л	Т	П	С	И	М	К	Ч	А	К	Н	Р	Ы
Д	Б	Л	С	Е	Р	Н	И	М	Е	Р	А	Б	Е	О	М	М
Д	О	Е	Ь	Л	Е	Н	К	У	А	Н	О	В	Т	Г	О	О
Ь	Т	С	Е	К	А	З	А	Р	Р	А	Б	Я	Т	Б	Ш	Н
А	Я	Н	Ц	И	Т	О	Р	Я	Ы	З	О	А	С	А	Т	О
К	В	Л	О	С	А	Б	К	А	Р	Я	Р	З	И	Л	О	П

Престол. Баклуши. Штаб. Монополист. Рикша. Тент. Бит. Мемуары. Йод. Акробатика. Соя. Барк. Визирь. Заря. Гомон. Мансарда. Очаг. Пропан. Явка. Желе. Внук. Текстиль. Погода. Бега. Сын. Бластер. Литр. Половина. Пеня. Перископ. Бюст. Баррель. Солнце. Маг. Просо. Стекло. Пикник. Доблесть. Сель. Напалм. Рагу. Тепловоз. Утренник.

ФАНТОМ

Из четырех букв в каждой клетке только одна правильная. Нужно выбрать все правильные, чтобы получилось слово

	М Ж Т О	П С И О	У Д Ё Р	Ъ Ж Г Н		Т Ч М П		Н Ъ Б К		О А Ш Я	Й Ь М Х	Я Г В П	А Ж К Ю	
Г Й Ц Ч		Т А Н Р		И Д А Ю	Г О С Ф	Ъ Н Л Р	А Ё Ы И	Т Р Е В	И Я Й В	Н Э Й М		Ь У Р О		М Т Р Ц
Л Ч Г Н	Ц Б Р А	Т П Ф А	К Ф М Е	Х Я Ш В		А О Д Ч		С Л Б И		Р Б М О	Р И Л Ы	Е К Г Б	Г Ъ Р Ш	А У И С
Ю И Е А		Ь Ё О Ш		С Х О М	К А Э Ъ	Д Ж Я Р	О Ъ Е Щ	Ш Ы Ё Ч	К П М Ф	Ю Г Т А		К Т А Х		Щ Е Я Ж
Х В А М	Ь О С П	С Р З У	М Б Ь О	Т У Г Ю		А О У Ж		Г Я Ф Н		Ж Л Т Н	Е О Э Ы	Ъ У Щ Л	Ь Ф И Н	Ь К Ъ Э
	Ъ К Д О		К З Ё П		Я О Ц Ж	Б З Н П	Ь Р Ж О	Н А Б Ц	Ы Б З У		У Щ Б Д		П О Х С	
П Й Д И	О Д Ю Т	Ч К Щ Е	Ю Е Л Р	Ц О Ч Ю	У Я Ы В		У О М И		А З Е Н	И М К Н	Я Э К М	З Е Д Р	Й Б Т С	Ш Д А Ж
	К Л Ю А		С А В Л		Х Й Э Р	Ъ Г Е Щ	Г Ц Ъ З	К Ш А Ъ	К Ю Ы Ъ		А О Й Э		У Б Ь Е	
Ъ С У Б	Р И Ф У	Я Ф Д Н	Б З Р И	Ъ Е З Ц	А Й К С		Д Г Л О		А З Ю Б	Ц Г П Ь	Т Ч Л Ю	П Ж У Е	Д Ж Ъ К	О Ц А Л
	Ъ Д Л Ц		Ф Н Й У		Э Ч П Г	М Ц Р В	Д Щ Ы А	Л Ш Г Й	Б Ы Ю Т		К Т Р Ё		Ъ А Ж Я	
У Б Л З	А П Т Г	А Я Ы П	К Ж Й А	Д Ю З Н		Л С Ч Ё		Ц Ш И А		М Е Ъ Ь	А Л Й П	Х Н Т Г	Т Щ Э Н	А Т Я И
Ф Ъ Я М		Р У К Х		Д Ё О Щ	З У Б Ь	К Щ А В	Д Ь П Я	Ч Т Щ Н	А Е И С	Г Л Я Е		М Ч О С		Х Ч Л Р
В Т М Ь	Й Ь Щ И	Ы Р К У	К Г А Р	Х Ж Ы М		С Г Й Ь		Ы Ю И Б		Ч З А Ш	Ф Т Я О	А Й Р Г	Т Ч Ф Х	Д Э Ы Г
Л Ж П Ь		З Г В Х		Ч Р Т Д	А Р Е Ы	Л Т Н Ж	Й С М Л	У Д Т Ъ	П У В Ц	Е Т Ж О		И К Э О		З К Й Д
	Й Ш Ф В	Х А Э Й	О Л Ф Ы	Г Ь И Б		И Э Ь Ч		А Ж Ы Ё		Я К О Д	Ю Л Ч Ш	Ж А О Э	Ш Н Ю С	

СОТЫ

Слово идет только по кругу, начиная от стрелочки

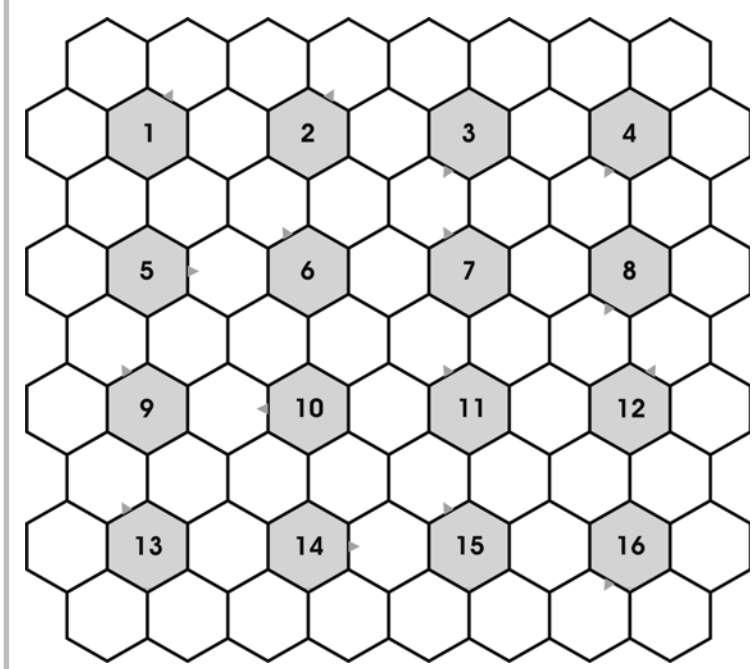

1. Средство, помогающее при простуде и от вампиров.
2. Панковский гребень на голове.
3. Предок.
4. Часть песни.
5. Фламандский живописец.
6. Внешнее очертание предмета.
7. Злачное место.
8. Телерадиоработник.
9. Зарифмованная игра.
10. Однообразная работа.
11. Отходы мукомольного производства.
12. Король – Львиное Сердце.
13. Дерево-недотрога.
14. Пресмыкающееся семейства аллигаторов.
15. Рабочий, тянущий баржу.
16. Мастерица по стирке.

ЛАБИРИНТ

Слова идут по горизонтали. В клетках, не отделенных толстой линией, буквы совпадают

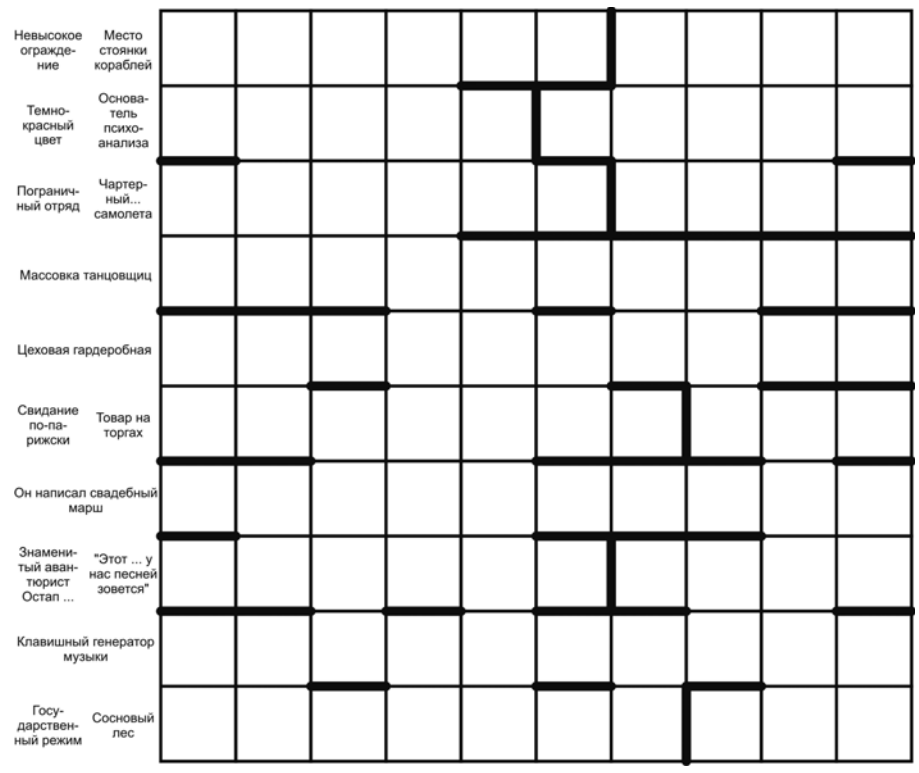

КУБ

Решается как обычный кроссворд

По горизонтали:
1. Талисман, ладанка.
5. Ажурная вышивка.
6. Предмет мягкой мебели.
7. Лучше незваного гостя.
8. Фильм Стэнли Кубрика.
9. Женская одежда.
10. Обратная сторона рубашки.
13. Прорисовка фото.
14. Лодка-самоходка.
15. Севанский деликатес.
16. Блаженство в буддизме.
17. Норвежский исследователь.

По вертикали:
2. Композитор Гектор ...
3. Насекомоядное растение болот.
4. Преувеличение сатирика.
10. Предательство.
11. Природа для пейзажиста.
12. Минеральная вода из Кисловодска.

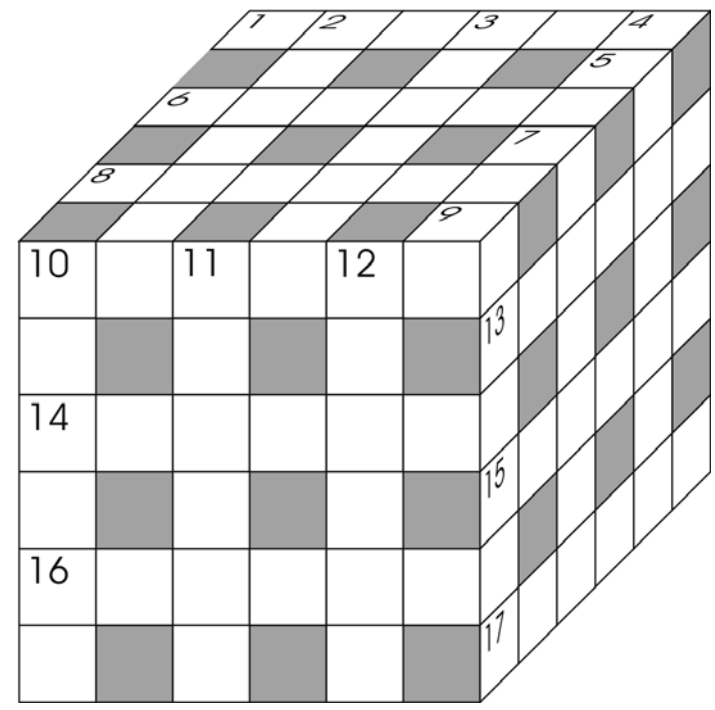

БУКВОПАД

Надо выбрать подходящую букву и поставить на нужное место

П	Р		Т		Т		П				С	П		Р		В		З	Г
		■		■		■			Р			Л	■				■		
С	М		Ч		К	■		С	Т		М		■	С		Т		Р	
	К	■	К	■	В		С	■		■	■	Х	Н		■		■	Н	
П		П		Х		■	К	■	К	■	■		■	К		М	З		Л
	■		■	Р	■		■	■		■	■	■	■	■	Н	■		■	
С	■	Т	■		■	К		К	Л		В		Д	■	Т	■	Н	■	Х
	Т	Ч		З	Н		■		■	■		■		П		Х		Л	
		■	■		■	Л	■	Р			К	■	Б	■	Р	■	■		
	Ш	■	■	Н	■		К	С	■	■		Д	Р	■	К	■	■	Ч	
Ж		Л		Т		Н	■		■	■	Н	■		С	Т		Т		К
	■		■		■		Т	Т		С	Т		Т	■		■		■	Р
Н	■	З	■	М	■	■	■	■	■	Т	■	■		■	К	■	Р	■	
	Н		Н		С	■	С	■	Т	Р		П	■	Ш		Й	Т		Н
		■		■	К		Д	■	■		■		Г		■		■	М	
	Д		Ж	Д		■		Т	К	Л		К	■	С		Д	Ь	Б	
	Р	■	Н		Р	■	Б			К			■	С	■	Л	■		
Л		Т			Б	Р		Т				П	Р		М	Ь		Р	

О	У	Е	А	Е	А	А	У	Е	А	О	А	А	О	Е	И	О	Е	А	О
Е	А	У	Ы	А	А	Е	И	О	У	Е	И	А	А	О	А	А	О	А	А
О	Е	Ы	А	И	И	И	О		Е	О	И	О	О	Ы	А	У	А	О	Е
А	Е	А	О	О	Ы	О	А		А	А	О	А	О	А	А	О	О	Е	А
Е	А	О	И	А		Е	О		И	Е		И			У		И	О	А
	Ю	О	О	О		И						А			А		И	Е	И
						А													

СУДОКУ

Расположите цифры таким образом, чтобы в каждой строке, в каждом столбце и в каждом блоке не было повторений

		2		6	4	8		
	5			1	7		2	
9					2		1	
8			3				4	
		5			8			1
			1	4		6	8	7
2					3	1		5
5	3		4		1	2		8
1		7	2	5		9		

Народное средство против гриппа
Старинный манускрипт
Карточный трилистник
Короткая ременная плеть
Пятки вместе, ... врозь
Банная емкость
Продукт мастера Безенчука
Жижа с отрубями для скота
Кайф во время еды
"Рассеивание" мнений
Вуди - голливудский киношник
Парад перед командующим
Курится в кадиле
"Черный ..., что ж ты вьешься"
Несушка золотых яиц
Питье со вкусом клюквы
Кашка для скота
Японский писатель ... Абэ
Спецотряд МВД
Сантехник Л. Куравлева
Брючная синтетика
Ядовитая змея
"Травма", полученная на солнцепеке
Шотландский поэт
Река Венесуэлы и Колумбии
Неожиданный страх
Больше октавы
Камни, преградившие горную дорогу
Барто по имени
Оригинальная внешность актера
Рельеф без перепадов высот
Поленница к отопительному сезону
Духовенство храма
Певец ... Кобзон
Топорное плавсредство
Ткань на дорогой костюмчик
Острая палка - смерть вампира
Конская хворь
Гора на острове Крит
Рассказал про "Алые паруса"
Преступник, занимающийся кражами
Сарай, где снопы сушат
В нем прячутся от пуль
Кедровый сосед Израиля
Его пьют с сушеной рыбой
Потакание чаду
Ведущий "Вокруг смеха"
Мореплаватель ... Поло
Имя клоуна Попова
Осиная у барышни
Летнее пекло

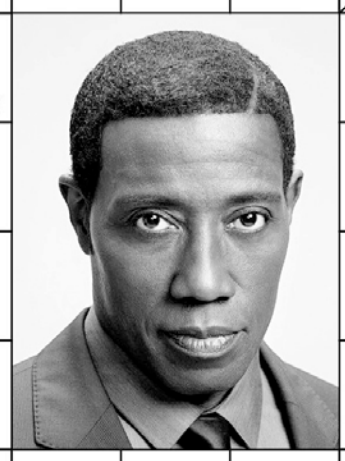

Реклама в сканвордах "Ивановской газеты": тел.: 8-920-672-25-86, 8-930-340-56-24

Процедура у косметолога
И пиявка, и упырь
"Рогач" возле русской печки
Покрытие кабеля
Кинозвезда
Растение - родич капусты
Карамзинская бедная девушка
Ансамбль из восьми музыкантов
Центр возгорания
Ссыльный академик в СССР
Муж Сары из анекдота
Знаменитая колли
Колючка - сырье для пульке
Штандарт римских легионов
Брус-опора
Двуликое божество римлян
Крокодил индийских рек
Автор балета "Жизель"
Муж дочери
Ноты от "до" до "си"
Устойчивый навык
Эффектное яркое зрелище
Волокно из хлопка
В одной семье с березой
Меч самурая
Пиявочник в друзьях Карабаса
Дядя по прозванью Каланча
Конкурс в Др. Греции
Адрес Суда ООН
Вредившая Руслану колдунья
Важный указ монарха
The у англичан, der у немцев
Учит начинающего йога
Жан-Жак, философ Просвещения
Разменная монетка Алжира
Вулкан на Сицилии
Пчела с тонкой талией
Строительный материал
Бык-трудяга
Немецкое авто с 4-мя кольцами
Алкоголь из тростника
Легковесное пирожное
Соленый водоем
Сельдь с японским именем
Деликатес от лосося
Занавес, скрывший постель
И крен, и тангаж
Царь Фригии из мифов
Угнетенная невольница
Позорные "лавры" Герострата
Беспросветный мрак

Внимание! За содержание телепрограммы редакция газеты ответственности не несет. В программе возможны изменения по усмотрению телеканалов.

ОТР

05.40, 17.00 Т/с **«ЭКСПРОПРИАТОР»** [16+]
07.30, 15.10 «Календарь» [12+]
08.00 ОТРажение-1
10.00, 13.00, 15.00, 19.00 Новости
10.10 Худ. фильм **«ИСТОРИЯ ОДНОГО НАЗНАЧЕНИЯ»** [12+]
12.05 «Большая страна» [12+]
13.20 ОТРажение-2
15.35, 23.20 Док. фильм «Наукограды» [12+]
16.00 «Очень личное» [12+]
16.45 «Отчий дом» [12+]
19.30 ОТРажение-3
21.00 Худ. фильм **«СКВЕРНЫЙ АНЕКДОТ»** [12+]
22.40 «Моя история» [12+]
23.50 «Свет и тени» [12+]
00.20 «Песня остаётся с человеком» [12+]
00.45 ОТРажение-3 [12+]
02.35 «Потомки». Лобачевский. Коперник геометрии [12+]
03.00 «Домашние животные» с Григорием Манёвым [12+]
03.30 Док. фильм «Книжные аллеи. Адреса и строки» [6+]
04.00 «За дело!» [12+]
04.40 Док. фильм «Легенды русского балета» [12+]
05.10 «Вспомнить всё» [12+]

Мир

05.00 Т/с **«ШКОЛА ВЫЖИВАНИЯ ОТ ОДИНОКОЙ ЖЕНЩИНЫ С ТРЕМЯ ДЕТЬМИ В УСЛОВИЯХ КРИЗИСА»** [12+]
07.00, 10.10, 13.15, 18.10 «Дела судебные. Деньги верните!» [16+]
07.55, 11.00, 14.05, 16.15 «Дела судебные. Битва за будущее» [16+]
08.45, 11.45, 15.10 «Дела судебные. Новые истории» [16+]
10.00, 13.00, 16.00, 19.00, 02.20 Новости
17.25 «Мировое соглашение» [16+]
19.20, 20.00 «Игра в кино» [12+]
20.40, 21.30 «Слабое звено» [12+]
22.25, 23.10 Шоу «Назад в будущее» [16+]
00.00 «Всемирные игры разума» [12+]
00.30 «Наше кино. История большой любви» [12+]
00.55 Худ. фильм **«ТАХИР И ЗУХРА»** [12+]
02.45 «Специальный репортаж» [12+]
03.00 Т/с **«ШКОЛА ВЫЖИВАНИЯ ОТ ОДИНОКОЙ ЖЕНЩИНЫ С ТРЕМЯ ДЕТЬМИ В УСЛОВИЯХ КРИЗИСА»** [12+]

Ретро

06.00 Худ. фильм **«ПРЕСТУПЛЕНИЕ И НАКАЗАНИЕ»** [12+]
07.50 Худ. фильм **«ПРЕСТУПЛЕНИЕ И НАКАЗАНИЕ»** [12+]
09.40 Худ. фильм **«БАЛТИЙСКОЕ НЕБО»** [12+]
11.20 Худ. фильм **«БАЛТИЙСКОЕ НЕБО»** [12+]
12.45 Худ. фильм **«713-Й ПРОСИТ ПОСАДКУ»** [16+]
14.10 Худ. фильм **«ЛЕДИ И РАЗБОЙНИК»** [12+]
15.50 Худ. фильм **«КУКОЛКА»** [16+]
18.00 Худ. фильм **«ЗАВТРА БЫЛА ВОЙНА»** [12+]
19.30 Худ. фильм **«КСЕНИЯ, ЛЮБИМАЯ ЖЕНА ФЕДОРА»** [12+]
21.00 Худ. фильм **«ДЮМА НА КАВКАЗЕ»** [12+]
22.15 Худ. фильм **«ПРЕСТУПЛЕНИЕ И НАКАЗАНИЕ»** [12+]
00.10 Худ. фильм **«ПРЕСТУПЛЕНИЕ И НАКАЗАНИЕ»** [12+]
02.00 Худ. фильм **«ШИНЕЛЬ»** [12+]
03.10 Худ. фильм **«713-Й ПРОСИТ ПОСАДКУ»** [16+]
04.30 Худ. фильм **«ГОРОД ЗАЖИГАЕТ ОГНИ»** [16+]

Русский иллюзион

00.20 Худ. фильм **«КРАСНЫЙ ПРИЗРАК»** [16+]
02.00 Худ. фильм **«ОДНОКЛАССНИЦЫ: НОВЫЙ ПОВОРОТ»** [16+]
03.10 Худ. фильм **«ОДНА ВОЙНА»** [16+]
04.35 Худ. фильм **«ЛАСКОВЫЙ МАЙ»** [16+]
06.25 Худ. фильм **«МУЖЧИНА В МОЕЙ ГОЛОВЕ»** [16+]
08.30 Худ. фильм **«ЛЮБОВЬ В ГОРОДЕ АНГЕЛОВ»** [16+]
09.55 Худ. фильм **«ПОДАРОК С ХАРАКТЕРОМ»** [6+]
11.30 Худ. фильм **«Я БУДУ РЯДОМ»** [16+]
13.15 Худ. фильм **«РЕПЕТИЦИИ»** [16+]
15.05 Худ. фильм **«СПИТАК»** [16+]
17.00 Худ. фильм **«ЧЕМПИОНЫ: БЫСТРЕЕ. ВЫШЕ. СИЛЬНЕЕ»** [12+]
18.40 Худ. фильм **«ЯРОСЛАВ. ТЫСЯЧУ ЛЕТ НАЗАД»** [16+]
20.30 Худ. фильм **«ГОЛОСА БОЛЬШОЙ СТРАНЫ»** [6+]
22.15 Худ. фильм **«БЕЛЫЕ НОЧИ»** [16+]
23.55 Худ. фильм **«ЛАСКОВЫЙ МАЙ»** [16+]

Карусель

05.00 Ранние пташки. «Три кота» [0+]
06.55 «Чик-зарядка» [0+]
07.00 «С добрым утром, малыши!» [0+]
07.30 «Чик-зарядка» [0+]
07.35 М/с «Эрнест и Селестина» [0+] История необычной дружбы медведя Эрнеста и мышки Селестины. Эрнест – сварливый, но добросердечный медведь, уличный музыкант. Он приютил у себя Селестину, маленькую озорную мышку-сиротку, и теперь они живут вместе. Характеры друзей такие же разные, как и их размер. Другие медведи и мыши не одобряют их дружбу, но ничто не может разлучить Эрнеста и Селестину. Вместе они каждый день гуляют, придумывают интересные занятия, постигают простые житейские мудрости и готовятся к наступлению зимы.
08.30 М/с «Кошечки-Собачки» [0+]
10.30 М/с «Монсики» [0+]
10.55 М/с «Лекс и Плу. Космические таксисты» [6+]
12.40 М/с «Дикие скричеры!» [6+]
13.30 М/с «Инфинити Надо» [6+]
14.20 М/с «Простоквашино» [0+]
16.20 М/с «Оранжевая корова» [0+]
18.25 М/с «Сказочный патруль» [0+]
20.30 «Спокойной ночи, малыши!» [0+]
20.45 М/с «Царевны» [0+]
22.00 «Ералаш» [6+]
23.00 М/с «Скай Бластерс» [6+]
23.15 «Союзмультфильм» представляет: «Заколдованный мальчик» [0+]
23.55 М/ф «Аленький цветочек» [0+]
00.40 М/ф «Птичка Тари» [0+]
00.50 «Узнаем об искусстве!» [0+]
01.05 М/с «Супер10» [6+]
02.05 М/с «Ниндзяго» [6+]
03.10 «Зелёный проект» [0+]
03.15 М/с «Лунтик» [0+]

Усадьба

01.15, 21.10 Проект мечты [12+]
01.45, 21.40 Высший сорт [12+]
02.00, 21.55 Урожай на столе [12+]
02.30, 22.30 Идеальный сад [12+]
02.55 Кухня народов СССР [12+]
03.10, 23.00 Домоводство [12+]
03.25, 15.10, 23.15 Домашние заготовки [12+]
03.40, 23.35 Альтернативный сад [12+]
04.10, 00.10 Частный сектор [12+]
04.40, 00.35 Преданья старины глубокой [12+]
05.05 Полное лукошко [12+]
05.20 Сравнительный анализ [12+]
05.50 Про грибы [12+]
06.05 Моя крепость [12+]
06.30 Дачные хитрости [12+]
06.45 Сельсовет [12+]
07.00 Безопасность [12+]
07.30 Жизнь в деревне [12+]
07.55, 20.00 Варенье [12+]
08.10 Декоративный огород [12+]
08.40 Ландшафтные эксперименты [12+]
09.10 Обнови свой сад [12+]
09.40 Календарь дачника [12+]
09.55 Хозяин [12+]
10.30 Умный дом. Новейшие технологии [12+]
11.00 Огород от-кутюр [12+]
11.30 Вершки-корешки [12+]
11.45 Дачные радости [12+]
12.20 Я - фермер [12+]
12.50 Садовый доктор [12+]
13.05 Дачная энциклопедия [12+]
13.40 Лучки-пучки [12+]
13.55 заСАДа [12+]
14.25 Школа ландшафтного дизайна [12+]
14.55 Мультиварка [12+]
15.45 Сад в радость [12+]
16.15 Правила цветовода [12+]
16.30 ...И компот! [12+]
16.45 Баня - женского рода [12+]
17.00 Сам себе дизайнер [12+]
17.30 ТОП-10 [12+]
18.00 Дачных дел мастер [12+]
18.30 История усадеб [12+]
19.00 Дачные радости с Мариной Рыкалиной [12+]
19.30 Чудеса, диковины и сокровища [12+]
20.35 Мастер-садовод [12+]

Спас

05.00 День Патриарха [0+]
05.10 Псалтырь. Кафизма 11 [0+]
05.30 Док. фильм «Золотое кольцо. Суздаль» [0+]
05.45 Худ. фильм **«СТАЛИНГРАДСКАЯ БИТВА»** [0+] В основе сюжета художественно-документальной ленты – героическая оборона Сталинграда (1942 год) во время Великой Отечественной войны.
07.30 Утро на Спасе [0+]
09.00 Утро на Спасе [0+]
10.30 Апокалипсис. Глава 5 [16+]
11.25 Во что мы верим [0+]
12.25 Святые Целители [0+]
13.00 Прямая линия. Ответ священника [12+]
14.00 Монастырская кухня [0+]
14.30 Монастырская кухня [0+]
15.00 Документальный фильм «Храм Космы и Дамиана на Маросейке». Цикл «Небо на земле» [0+]
15.35 Худ. фильм **«РОСА»** [0+]
17.25 Худ. фильм **«ВОЗВРАЩЕНИЕ БУДУЛАЯ»** [12+]
19.05 Худ. фильм **«ВОЗВРАЩЕНИЕ БУДУЛАЯ»** [12+]
20.30 Вечер на Спасе [0+]
22.45 Прямая линия. Ответ священника [12+]
23.45 В поисках Бога [6+]
00.15 День Патриарха [0+]
00.30 Док. фильм «Один - в поле воин» [0+]
01.30 Прямая линия жизни [16+]
02.25 Свое с Андреем Даниленко [6+]
02.55 Вечер на Спасе [0+]

Матч! Страна

06.00 Прыжки в воду. Чемпионат России [0+]
06.35 Прыжки в воду. Чемпионат России [0+]
07.35 Лица страны. Александр Шлеменко [12+]
07.50, 10.00, 13.00, 15.50 Новости
07.55 Автоспорт [0+]
08.50, 02.35 Лица страны. Юрий Королёв [12+]
09.10, 02.55 «Изобретая велосипед» [12+]
09.30 Андрей Аршавин меняет профессию [12+]
10.05, 04.00 Мини-Футбол. Финал. «Газпром-Югра» (Югорск) - КПРФ (Москва) [0+]
12.00 Автоспорт [0+]
12.40 Автоспорт [0+]
13.05, 03.10 Док. фильм «Конёк Чайковской» [12+]
13.55, 23.00 Большой Хоккей. Межсезонье [12+]
14.15 Бокс [0+]
15.55 Прыжки в воду. Чемпионат России [12+]
16.35, 20.45 Специальный репортаж [12+]
16.55 Прыжки в воду. Чемпионат России [12+]
17.40 Бильярд [0+]
19.15, 02.05 Парусный спорт [16+]
19.45 Страна спортивная. Гандбол [12+]
20.15 RideThePlanet [12+]
21.00 Учитель олимпийского резерва [12+]
21.15 Прыжки в воду. Чемпионат России [0+]
22.00 Есть тема! [12+]
23.20 Спортивная гимнастика. Кубок России. Финалы в отдельных видах [0+]

National Geographic

06.00 Научные глупости [16+]
06.20 Невероятный доктор Пол [16+]
07.05 Невероятный доктор Пол [16+]
08.00 В дикой природе с Беаром Гриллсом [16+]
09.50 Авто-SOS [16+]
11.35 Дикий тунец: Север против Юга [16+]
12.25 Дикий тунец: Лучшее [16+]
13.15 Расследования авиакатастроф [16+]
14.55 Служба безопасности аэропорта: Бразилия и Перу [16+]
16.40 Дикий тунец [16+]
17.30 Европа с высоты птичьего полёта [16+]
18.20 Фабрика еды [16+]
19.15 Расследование авиакатастроф [16+]
20.05 «Расследования авиакатастроф» [16+]
21.00 Расследование авиакатастроф [16+]
21.50 «Расследования авиакатастроф» [16+]
22.40 Международный аэропорт Дубай [16+]
23.35 Международный аэропорт Дубай [16+]
00.25 Служба безопасности аэропорта: Бразилия и Перу [16+]
01.10 Служба безопасности аэропорта: Первый класс [16+]
01.55 Расследования авиакатастроф [16+]
02.40 Расследования авиакатастроф [16+]
03.20 Расследование авиакатастроф [16+]
04.05 Зона строительства [16+]
04.40 Зона строительства [16+]
05.00 Сделать за один день [16+]
05.25 Игры разума [16+]

Disney

05.00 Музыка на Канале Disney. [6+]
05.15 Мультсериал «Чип и Дейл спешат на помощь» [6+]
05.40 Мультсериал «Легенда о Тарзане» [6+]
06.05 Мультсериал «Русалочка» [6+]
06.25 Мультсериал «Аладдин» [0+]
06.50 Мультсериал «Чудеса на виражах» [0+]
07.10 Мультсериал «Тимон и Пумба» [6+]
07.30 Мультсериал «Чип и Дейл спешат на помощь» [6+]
07.55 Мультсериал «Лило и Стич» [0+]
08.55 Мультсериал «Пёс Пэт» [6+]
09.00 «Доброе утро с Микки». [0+]
11.00 Мультсериал «Дог и Пони Суперхвост» [6+]
11.30 Мультсериал «Леди Баг и Супер-Кот» [6+]
14.40 Мультсериал «Финес и Ферб» [6+]
15.40 Мультсериал «Семейка Крудс. Начало» [12+]
16.30 Мультсериал «Леди Баг и Супер-Кот» [6+]
18.40 Мультсериал «Гравити Фолз» [12+]
19.30 Мультфильм «Покахонтас-2: Путешествие в Новый Свет» [0+]
20.55 Мультсериал «Леди Баг и Супер-Кот» [6+]
23.00 Мультсериал «Стражи Галактики» [12+]
23.55 Мультсериал «Кунг-фу Панда: Лапки судьбы» [6+]
02.05 Мультсериал «Звёздная принцесса и силы зла» [12+]
04.20 Музыка на Канале Disney. [6+]

TV1000

06.00, 06.40, 17.20, 18.10 Т/с **«ДОКТОР ХАУС»** [16+]
07.40, 00.50 Худ. фильм **«ПЯТЫЙ ЭЛЕМЕНТ»** [16+]
09.55, 02.50 Худ. фильм **«ВАЛЕРИАН И ГОРОД ТЫСЯЧИ ПЛАНЕТ»** [16+]
12.15 Худ. фильм **«ДЖЕК - ПОКОРИТЕЛЬ ВЕЛИКАНОВ»** [12+]
14.15 М/ф «Облачно, возможны осадки в виде фрикаделек» [6+]
15.45 М/ф «Облачно, возможны осадки: Месть ГМО» [6+]
19.00 Худ. фильм **«С ЛЮБОВЬЮ, РОЗИ»** [16+]
20.50 Худ. фильм **«ЛУЧШЕЕ ВО МНЕ»** [12+]
22.50 Худ. фильм **«ТИХАЯ ГАВАНЬ»** [12+]

TV1000 Русское кино

05.30 М/с «Смешарики» [6+]
07.05 М/с «Фиксики» [6+]
08.55 **«НЕФУТБОЛ»** [12+]
10.25, 11.55 **«ПАРАГРАФ 78: ФИЛЬМ»** [16+]
13.30 **«СРОЧНО ВЫЙДУ ЗАМУЖ»** [16+]
15.25 **«САМЫЙ ЛУЧШИЙ ДЕНЬ»** [16+]
17.10, 17.40, 18.05, 18.30 Т/с **«ПСИХОЛОГИНИ»** [16+]
19.00 **«НЕУЛОВИМЫЕ»** [16+]
20.30 **«НЕУЛОВИМЫЕ: ПОСЛЕДНИЙ ГЕРОЙ»** [16+]
21.55 **«НЕУЛОВИМЫЕ: БАНГКОК»** [16+]
23.15 **«НЕУЛОВИМЫЕ: ДЖЕКПОТ»** [16+]
00.40 **«2 ДНЯ»** [16+]
02.10 **«ВЫКРУТАСЫ»** [12+]

Че

06.00 Улётное видео. [16+] Видеосюжеты, которые вошли в программу, зафиксированы уличными камерами наблюдения, сняты случайными очевидцами на мобильные телефоны или любыми другими техническими средствами, у которых есть функция REC.
06.20 Невероятные истории. [16+]
07.10 Идеальный ужин. [16+]
09.00 Улётное видео. [16+]
12.00 Т/с **«СОЛДАТЫ-14»** [12+]
18.00 Улётное видео. [16+]
20.30 «+100500». [16+]
23.00 «+100500». [18+]
00.00 Опасные связи. [18+]
02.50 Улётное видео. [16+]

Пятница!

05.00, 05.30, 04.20, 04.50 Т/с **«ЛЮБИМЦЫ»** [16+]
05.50, 00.40, 02.40 Пятница News. [16+]
06.20 Адская кухня. [16+]
08.10, 09.00 Т/с **«КОМИССАР РЕКС»** [16+]
10.00 На ножах. [16+]
11.00 На ножах. [16+]
12.00 Адская кухня. [16+]
14.40 Четыре свадьбы. [16+]
15.40 Четыре свадьбы. [16+]
17.30 Четыре свадьбы. [16+]
19.00 Рабы любви. [16+]
20.40 Детектор. [16+]
21.40 Детектор. [16+]
22.50 Худ. фильм **«СБЕЖАВШАЯ НЕВЕСТА»** [16+]
01.00, 01.50 Селфи-детектив. [16+]
03.00 Черный список. [16+]

TV XXI век

10.00, 18.00, 02.00 Т/с **«БЮРО»** [16+]
11.00 Худ. фильм **«ПЕРЕМЕНЫ К ЛУЧШЕМУ»** [16+]
12.40 Худ. фильм **«ЛЮБОВНИЦА ДЬЯВОЛА»** [16+]
14.20, 22.20, 06.20 Худ. фильм **«МУШКЕТЕРЫ. НЕИЗВЕСТНАЯ МИССИЯ»** [16+]
16.10, 00.10 Худ. фильм **«ЗАСТУПНИК»** [16+]
19.00 Худ. фильм **«ПЕРЕМЕНЫ К ЛУЧШЕМУ»** [16+]
20.40 Худ. фильм **«ЛЮБОВНИЦА ДЬЯВОЛА»** [16+]
03.00 Худ. фильм **«ПЕРЕМЕНЫ К ЛУЧШЕМУ»** [16+]
04.40 Худ. фильм **«ЛЮБОВНИЦА ДЬЯВОЛА»** [16+]
08.10 Худ. фильм **«ЗАСТУПНИК»** [16+]

Дом Кино

06.35 **«ЖАРА»** [16+]
08.20 М/ф «Иван Царевич и Серый Волк-3» [6+]
09.40 М/ф «Иван Царевич и Серый Волк-4» [6+]
11.15 М/ф «Конь Юлий и большие скачки» [6+]
12.35 М/ф «Три богатыря и принцесса Египта» [6+]
13.55 М/ф «Три богатыря и конь на троне» [6+]
15.35 М/ф «Три богатыря. Ход конём» [6+]
16.55 Т/с **«СВАТЫ»** [16+]
23.30 **«БАБЛО»** [16+]
01.10 **«ГЕОГРАФ ГЛОБУС ПРОПИЛ»** [16+]
03.10 **«СТАРЫЕ КЛЯЧИ»** [12+]
05.25 **«ОПАСНЫЕ КАНИКУЛЫ»** [6+]

Ответы на сканворды

от 28 июня

ПО ГОРИЗОНТАЛИ: Мститель. Миронов. Бассейн. Счеты. Чкалов. Стас. Наири. Ярка. Некк. Немка. Туше. Мамба. Тара. Арат. Поле. Узи. Волк. Свал. Копер. Ложа. Рабле. Антре. Аманат. Осот. Акрил. Хина.

ПО ВЕРТИКАЛИ: Лоскут. Урожай. Беляш. Сват. Ремесло. Сыск. Вес. Тайм. Треба. Булат. Паз. Ланч. Икта. Кнехт. Орк. Исаак. Ампер. Ликер. Измор. Аврал. Вина. Аллах. Маркони. Жан. Ваенга. Трата.

ПО ГОРИЗОНТАЛИ: Народная. Рокотов. Замбези. Знамя. Окуляр. Сбой. Влади. Обол. Наст. Накал. Кагу. Шифон. Риал. Дно. Вамп. Буш. Агат. Рами. Терем. Роба. Эскиз. Драже. Патрик. Тыва. Тайна. Сана.

ПО ВЕРТИКАЛИ: Резник. Агасси. Залог. Адам. Бушприт. Мясо. Азы. Блеф. Диего. Обида. Гну. Ажио. Штат. Квадр. Ежа. Паулс. Иерей. Латка. Обряд. Лампа. Рина. Дартс. Контора. Бин. Вайкуле. Рака.

ПЯТНИЦА, 15 июля

Внимание! За содержание телепрограммы редакция газеты ответственности не несет. В программе возможны изменения по усмотрению телеканалов.

1-й канал

05.00 Телеканал «Доброе утро»
09.00 Новости
09.20 «АнтиФейк». [16+]
10.00 «Жить здорово!» [16+]
10.45 Информационный канал [16+]
12.00 Новости
12.15 Информационный канал [16+]
15.00 Новости
15.15 Информационный канал [16+]
18.00 Вечерние новости
18.40 «Человек и закон». [16+] Мы стараемся дать оценку важнейшим событиям в политической, экономической и социальной жизни страны, освещаем огромный спектр вопросов и проблем, причем не только с правовой точки зрения, но и с позиций общечеловеческой нравственности...
19.45 «Поле чудес». [16+]
21.00 «Время»
21.45 «Две звезды. Отцы и дети». [12+]
23.25 Док. фильм «Петр Мамонов. Черным по белому» [16+]
00.30 Информационный канал [16+]
04.20 Док. фильм «Россия от края до края» [12+]

Россия-1

05.00 Утро России
09.00 Вести. Местное время
09.30 Утро России
09.55 О самом главном. [12+]
11.00 Вести
11.30 «60 минут». [12+]
14.00 Вести
14.30 Вести. Местное время
14.55 «Кто против?» [12+]
17.00 Вести
17.30 «60 минут». [12+]
20.00 Вести
21.05 Вести. Местное время
21.20 Владимир Машков, Андрей Смоляков, Сергей Гармаш, Марат Башаров, Виктория Толстоганова, Александра Ревенко, Кирилл Зайцев, Иван Колесников, Кузьма Сапрыкин, Джеймс Тратас и Александр Ряполов в фильме **«ДВИЖЕНИЕ ВВЕРХ»** [6+]
23.55 Торжественная церемония открытия XXXI Международного фестиваля «Славянский базар в Витебске»
01.55 Наталья Терехова, Ольга Волкова, Татьяна Лютаева и Борис Хвошнянский в фильме **«Я БУДУ ЖИТЬ!»** [16+]

НТВ

04.55 Т/с **«УЛИЦЫ РАЗБИТЫХ ФОНАРЕЙ»** [16+]
06.30 «Утро. Самое лучшее». [16+]
08.00 «Сегодня»
08.25 Т/с **«МОРСКИЕ ДЬЯВОЛЫ. СУДЬБЫ»** [16+]
10.00 «Сегодня»
10.35 Т/с **«МОРСКИЕ ДЬЯВОЛЫ. СУДЬБЫ»** [16+]
13.00 «Сегодня»
13.25 «Чрезвычайное происшествие»
14.00 «Место встречи»
16.00 «Сегодня»
16.50 «За гранью». [16+]
17.50 «ДНК». [16+]
19.00 «Сегодня»
19.50 Т/с **«ОПЕКУН»** [16+]
22.30 «Aguteens Fest» [0+]
00.25 Худ. фильм **«БОЛЕВОЙ ПОРОГ»** [16+] В ролях: Роман Курцын, Кирилл Комаров, Наталья Скоморохова, Арина Постникова, Олег Фомин.
01.45 «Квартирный вопрос». [0+]
02.35 Т/с **«ДИКИЙ»** [16+] В ролях: Игорь Лифанов, Артем Мазунов, Мария Баева, Наталья Тетенева, Галина Анисимова.

5-й канал

05.00, 09.00, 13.00, 17.30 «Известия». [16+]
05.25 Т/с **«УЛИЦЫ РАЗБИТЫХ ФОНАРЕЙ-4»** [16+]
06.05 Т/с **«УЛИЦЫ РАЗБИТЫХ ФОНАРЕЙ-4»** [16+]
06.40 Худ. фильм **«ФРОНТ БЕЗ ФЛАНГОВ»** [12+]
08.15 Худ. фильм **«ФРОНТ БЕЗ ФЛАНГОВ»** [12+]
09.30 Худ. фильм **«ФРОНТ БЕЗ ФЛАНГОВ»** [12+]
10.20 Худ. фильм **«ФРОНТ ЗА ЛИНИЕЙ ФРОНТА»** [12+]
12.00 Худ. фильм **«ФРОНТ ЗА ЛИНИЕЙ ФРОНТА»** [12+]
13.30 Худ. фильм **«ФРОНТ ЗА ЛИНИЕЙ ФРОНТА»** [12+]
14.15, 15.45 Худ. фильм **«ФРОНТ В ТЫЛУ ВРАГА»** [12+]
18.0, 19.00 Т/с **«МОРСКИЕ ДЬЯВОЛЫ-4»** [16+]
19.55, 20.45, 21.35, 22.25, 23.10, 00.00 Т/с **«СЛЕД»** [16+]
00.50 Т/с **«СТРАСТЬ»** [16+]
01.20 Т/с **«СТРАСТЬ»** [16+]
01.55 Т/с **«СТРАСТЬ»** [16+]
02.20 Т/с **«СВОИ-3»** [16+]
03.00 Т/с **«СВОИ-3»** [16+]
03.40 Т/с **«СВОИ-3»** [16+]
04.15 Т/с **«СВОИ-3»** [16+]

Россия-К

06.35 «Пешком...»
07.05 «Другие Романовы»
07.35 «Театральная летопись»
08.05 Гении и злодеи
08.30 Худ. фильм **«СЕРОМАНЕЦ»**
10.20 Шедевры старого кино
12.00 Док. фильм «Николай Кольцов. Загадка жизни»
13.00 Т/с **«МАЯКОВСКИЙ. ДВА ДНЯ»**
14.30 Док. фильм «Азарий Плисецкий. Жизнь делает лучше, чем ты задумал...»
15.05 «Роман в камне»
15.35 Голливуд Страны Советов
15.50, 01.10 Знаменитые фортепианные концерты
16.30 «Запечатленное время»
17.00 Спектакль «Война и мир. Начало романа»
18.00 «Забытое ремесло»
18.15 «Билет в Большой»
19.00 «Монолог актрисы. Майя Тупикова»
19.45 «Смехоностальгия»
20.15, 01.55 «Искатели»
21.00 Худ. фильм **«ФАВОРИТ»**
23.30 Худ. фильм **«ДЖЕЙН ЭЙР»**
02.40 М/ф «История одного города»

Матч!

06.00, 09.10, 12.35, 14.55, 16.50 Новости
06.05, 16.55, 19.15, 00.00 Все на Матч!
09.15, 00.45 Автоспорт. Раллирейд «Шёлковый путь». [0+]
09.35, 01.05 Т/с **«ЦЕПЬ»** [16+]
11.30 «Есть тема!»
12.40, 02.55 Лица страны. [12+]
13.00, 15.00 Т/с **«ПОБЕГ»** [16+]
15.55 Прыжки в воду. Чемпионат России. Прямая трансляция из Пензы
17.25 Бокс. Матч ТВ Кубок Победы. Прямая трансляция
19.30 Футбол. «Химки» (Московская область) - «Зенит» (Санкт-Петербург). Российская Премьер-лига. Прямая трансляция
22.00 Смешанные единоборства
03.15 Новости. [0+]
03.20 Док. сериал «Где рождаются чемпионы» [12+]
03.50 «РецепТура». [0+]
04.15 Прыжки в воду. Чемпионат России. Трансляция из Пензы. [0+]
05.05 Автоспорт. Российская Дрифт серия «Европа». Трансляция из Казани. [0+]

ТНТ

07.00 М/с «Смешарики» [0+]
09.00 Т/с **«САШАТАНЯ»** [16+]
09.30 Т/с **«САШАТАНЯ»** [16+]
10.00 Т/с **«САШАТАНЯ»** [16+]
10.30 Т/с **«САШАТАНЯ»** [16+]
11.00 Т/с **«САШАТАНЯ»** [16+]
11.30 Т/с **«САШАТАНЯ»** [16+]
12.00 Т/с **«САШАТАНЯ»** [16+]
12.30 Т/с **«САШАТАНЯ»** [16+]
13.00 Т/с **«САШАТАНЯ»** [16+]
13.30 Т/с **«САШАТАНЯ»** [16+]
14.00 Т/с **«САШАТАНЯ»** [16+]
14.30 Т/с **«САШАТАНЯ»** [16+]
15.00 Т/с **«САШАТАНЯ»** [16+]
15.30 Т/с **«САШАТАНЯ»** [16+]
16.00 Т/с **«САШАТАНЯ»** [16+]
16.35 Худ. фильм **«ВАН ХЕЛЬСИНГ»** [16+]
19.00 «Где логика?» [16+]
20.00 «Однажды в России». [16+]
21.00 «Комеди Клаб». [16+]
22.00 «Импровизация». [16+]
23.00 «Прожарка». [18+]
00.00 Худ. фильм **«ШОПОКОП-2: ТОЛСТЯК ПРОТИВ ВСЕХ»** [16+]
01.40 «Импровизация». [16+]
03.20 «Comedy Баттл». [16+]
04.05 «Открытый микрофон». [16+]
05.45, 06.35 «Однажды в России. Спецдайджест». [16+]

Барс

06.00, 06.30, 07.00, 07.30, 08.00, 08.30 «Губерния. Утро» [16+]
06.14, 06.44, 07.13, 07.44, 08.13, 08.44, 09.56, 10.56, 12.56, 17.56, 18.56, 19.56, 20.56, 21.56, 22.56, 01.56 «Городская хроника» [12+]
06.15, 06.45, 07.15, 07.45, 08.15, 08.45 «Утро плюс» [16+]
09.00, 18.00 «По горячим следам» [16+]
09.30, 10.30, 11.30, 12.30, 18.30, 19.30, 20.30, 21.30, 22.30, 23.30, 00.30, 01.30 «Губерния» [16+]
10.00 «Обзор. Иваново» [16+]
11.00, 15.30, 22.00, 00.00, 04.00 «Коммуналка» [16+]
12.00, 15.00, 17.00, 21.00, 23.00 «IvanovoNews» [16+]
13.00, 02.00 «Ивановский дневник» [16+]
13.30, 02.30 «Губерния. Прошлое» [16+]
14.00, 03.00 «Актуально» [16+]
14.30 «События. Иваново» [16+]
16.00 «Время. Иваново» [16+]
16.30, 19.00, 05.30 «На Барсе» [16+]
17.30 «Pro город. Новости» [16+]
20.00 «Свои под абажуром» [16+]
01.00 «IvanovoNews» [16+]
05.00 «Время. Иваново» [16+]

ТВ-Центр

06.00 «Настроение»
08.40, 11.50 Худ. фильм **«АДВОКАТЪ АРДАШЕВЪ. КРОВЬ НА ПАЛУБЕ»** [12+]
11.30, 14.30, 17.50 События
12.40, 15.05 Худ. фильм **«ДЕТИ ВЕТРА»** [12+]
14.50 Город новостей
16.55 Док. фильм «Актёрские драмы. Прикинуться простаком» [12+]
18.10 «Петровка, 38». [16+]
18.25 Худ. фильм **«СЕДЬМОЙ ГОСТЬ»** [12+]
20.10 Худ. фильм **«ДАЛЬНОБОЙЩИК»** [16+]
22.00 «В центре событий» [12+]
23.00 Кабаре «Черный кот». [16+]
00.30 Док. фильм «Пётр Фоменко. Начнём с того, кто кого любит» [12+]
01.35 Худ. фильм **«СИЦИЛИАНСКАЯ ЗАЩИТА»** [12+]
03.05 Худ. фильм **«ПАУТИНКА БАБЬЕГО ЛЕТА»** [16+]
04.35 Док. фильм «Михаил Пуговкин. Я всю жизнь ждал звонка» [12+]
05.25 Док. фильм «Актёрские драмы. Опасные связи» [12+]
06.05 Док. сериал «Обложка» [16+]

СТС

06.00 Ералаш. [0+]
06.05 М/с «Три кота» [0+]
06.15 М/с «Драконы. Защитники Олуха» [6+]
07.00 М/с «Приключения Вуди и его друзей» [0+]
09.00 «Галилео». [12+]
10.00 Худ. фильм **«ОПАСНЫЕ ПАССАЖИРЫ ПОЕЗДА 123»** [16+]
12.05 Уральские пельмени. [16+]
13.25 Шоу «Уральских пельменей». [16+]
21.00 Худ. фильм **«РАШН ЮГ»** [12+]
23.20 Худ. фильм **«МАЛЬЧИШНИК-2. ИЗ ВЕГАСА В БАНГКОК»** [18+]
01.20 Худ. фильм **«ТЭММИ»** [18+] Расстроенная увольнением с работы и изменой мужа, Тэмми решает поехать в путешествие к Ниагарскому водопаду. Вот только её мама отказывается дать свою машину. Тэмми прибегает к помощи бабушки. В итоге они вместе с бабулей отправляются в путь...
03.00 Т/с **«ВОРОНИНЫ»** [16+]
05.40 «6 кадров». [16+]

Рен ТВ

05.00 «Документальный проект». [16+]
06.00 «Документальный проект». [16+]
07.00 «С бодрым утром!» [16+]
08.30, 12.30, 16.30, 19.30 «Новости». [16+]
09.00 «Документальный проект». [16+]
11.00 «Как устроен мир с Тимофеем Баженовым». [16+]
12.00, 16.00, 19.00 Информационная программа 112. [16+]
13.00 «Загадки человечества с Олегом Шишкиным». [16+]
14.00 «Невероятно интересные истории». [16+]
15.00 «Засекреченные списки» [16+]
17.00 «Тайны Чапман». [16+]
18.00 «Самые шокирующие гипотезы». [16+]
20.00 Худ. фильм **«ОСТРОВ»** [12+]
22.45 Худ. фильм **«ОСОБОЕ МНЕНИЕ»** [16+]
23.00 «Новости». [16+]
23.25 Худ. фильм **«ОСОБОЕ МНЕНИЕ»** [16+]
01.50 Худ. фильм **«ВАНИЛЬНОЕ НЕБО»** [16+]
03.55 «Невероятно интересные истории». [16+]

Звезда

05.10 Т/с **«ЗОЛОТОЙ КАПКАН»** [16+]
08.20 Т/с **«ЗАХВАТ»** [16+]
09.00 Новости дня. [16+]
09.20 Т/с **«ЗАХВАТ»** [16+]
13.00 Новости дня. [16+]
13.25 Т/с **«ЗАХВАТ»** [16+]
14.00 Военные новости. [16+]
14.05 Т/с **«ЗАХВАТ»** [16+]
18.00 Новости дня. [16+]
18.40 «Время героев». [16+]
19.00 Документальный сериал «Освобождение» [16+]
19.35 Документальный сериал «Битва оружейников» [16+]
20.25 Худ. фильм **«ОТРЯД ОСОБОГО НАЗНАЧЕНИЯ»** [12+]
22.00 «Здравствуйте, товарищи!» [16+]
23.00 «Музыка+». [12+]
00.00 Т/с **«ИГРА БЕЗ ПРАВИЛ»** [18+]
03.25 Худ. фильм **«МЫ, ДВОЕ МУЖЧИН»** [12+]
04.45 Документальный фильм «Андрей Громыко. «Дипломат №1» [12+]
05.30 Документальный сериал «Перелом. Хроника Победы» [16+]

ООО "ВЕРХНЕВОЛЖСКОЕ ЮРИДИЧЕСКОЕ БЮРО"
(ИНН 3702590518) сообщает, что 22 июня
БЫЛА УТЕРЯНА ПЕЧАТЬ.
Все документы, под которыми проставлена печать
ООО "ВЮБ" после 22.06.2022,
СЧИТАТЬ НЕДЕЙСТВИТЕЛЬНЫМИ
РЕКЛАМА

«РАШН ЮГ» [12+]

TV анонсы

Комедия
СТС, 21.00

Жизнь студента из Воронежа Артёма разделилась на «до» и «после», когда он увидел прекрасную незнакомку и влюбился в нее. Вслед за девушкой своей мечты он отправляется в ее родной городок на живописном побережье Черного моря. Приехав, Артём узнает, что у девушки есть жених...

«ОСОБОЕ МНЕНИЕ» [16+]

TV анонсы

Фантастический боевик
Рен ТВ, 22.45

2054 год. Ученые разработали программу, с помощью которой можно узнать о ещё не совершенном убийстве и заранее арестовать подозреваемого, благодаря чему число убийств удалось свести до нуля. Джон Эндертон (Том Круз) – капитан полиции и командир подразделения профилактики преступлений, сам оказывается подозреваемым преступником. Он обвиняется в том, что совершит убийство человека, которого даже не знает. Единственный ключ к спасению – доказать, что новая программа допускает ошибки и оправдать себя. Удастся главному герою избежать наказания и увернуться от системы, частью которой он был когда-то сам?

Домашний

06.30 По делам несовершеннолетних. [16+]
08.35 Давай разведёмся! [16+]
09.35 Тест на отцовство. [16+]
11.45 Док. сериал «Понять. Простить» [16+]
12.50 Док. сериал «Порча» [16+]
13.20 Док. сериал «Знахарка» [16+]
13.55 Док. сериал «Верну любимого» [16+]
14.30 Худ. фильм **«ИГРА В СУДЬБУ»** [16+]
19.00 Худ. фильм **«СЛЕДУЯ ЗА СЕРДЦЕМ»** [16+]
22.40 Т/с **«НАЙДЕНЫШ»** [16+] В ролях: Елена Яковлева, Владислав Ветров, Галина Звягинцева, Алексей Бардуков, Александр Робак, Андрей Косьянов, Эдуард Чемоданов, Валерия Гладилина, Валерия Кольцова
00.40 Док. сериал «Порча» [16+]
01.10 Док. сериал «Знахарка» [16+]
01.35 «Верну любимого» [16+]
02.00 Док. сериал «Понять. Простить» [16+]
02.50 Тест на отцовство. [16+]
04.30 Давай разведёмся! [16+]
05.20 По делам несовершеннолетних. [16+]

ТВ3

06.00 Мультфильмы [0+]
09.30 Док. сериал «Слепая» [16+]
10.00 Док. сериал «Слепая» [16+]
10.30 Док. сериал «Слепая» [16+]
11.00 Док. сериал «Слепая» [16+]
11.30 Док. сериал «Старец» [16+]
12.00, 12.30 Гадалка. [16+]
13.00 Т/с **«УИДЖИ»** [16+]
13.35 Знаки Судьбы. [16+]
14.10 Гадалка. [16+]
14.40 Вернувшиеся. [16+]
15.45 Гадалка. [16+]
16.20 Гадалка. [16+]
16.55 Гадалка. [16+]
17.25 Док. сериал «Слепая» [16+]
18.00 Док. сериал «Слепая» [16+]
18.30 Док. сериал «Слепая» [16+]
19.00 Док. сериал «Слепая» [16+]
19.30 Худ. фильм **«ИНОСТРАНЕЦ»** [16+]
21.45 Худ. фильм **«КРАСНЫЙ ДРАКОН»** [16+]
00.15 Худ. фильм **«СИРОТСКИЙ БРУКЛИН»** [18+]
02.30, 03.15 Дневник экстрасенса с Фатимой Хадуевой. Молодой ученик. [16+]
04.00, 05.00 Дневник экстрасенса с Фатимой Хадуевой. Молодой ученик. [16+]
05.45 Мультфильмы [0+]

Внимание! За содержание телепрограммы редакция газеты ответственности не несет. В программе возможны изменения по усмотрению телеканалов.

ОТР

05.40 Т/с **«ЭКСПРОПРИАТОР»** [16+]
07.30, 15.10 «Календарь» [12+]
08.00 ОТРажение-1
10.00, 13.00, 15.00, 19.00 Новости
10.10 Худ. фильм **«СКВЕРНЫЙ АНЕКДОТ»** [12+]
11.50 «Песня остаётся с человеком» [12+]
12.05 «Большая страна» [12+]
13.20 ОТРажение-2
15.35 Док. фильм «Сыны России» [12+]
16.05 «За дело!» [12+]
16.45 «Отчий дом» [12+]
17.00 Худ. фильм **«ЧЕЛОВЕК, КОТОРОГО Я ЛЮБЛЮ»** [12+]
18.30 Док. фильм «Фритьоф Нансен. Нет жизни без борьбы» [12+]
19.30 ОТРажение-3
21.00 Худ. фильм **«РУССКИЙ БУНТ»** [16+]
23.10 «Моя история». Олег Митяев [12+]
23.55 Худ. фильм **«ОВСЯНКИ»** [16+]
01.15 Худ. фильм **«ОДЕРЖИМОСТЬ»** [16+]
03.05 Худ. фильм **«ДВАДЦАТЬ ДНЕЙ БЕЗ ВОЙНЫ»** [12+]
04.50 Док. фильм «Фабрика грёз» для товарища Сталина» [6+]

Мир

05.00 Т/с **«ШКОЛА ВЫЖИВАНИЯ ОТ ОДИНОКОЙ ЖЕНЩИНЫ С ТРЕМЯ ДЕТЬМИ В УСЛОВИЯХ КРИЗИСА»** [12+]
07.00 «Дела судебные. Деньги верните!» [16+]
07.50, 11.10, 14.05, 16.20 «Дела судебные. Битва за будущее» [16+]
08.35, 11.55, 15.10, 17.20 «Дела судебные. Новые истории» [16+]
10.00 Новости [16+]
10.10 «В гостях у цифры»
10.20 «Дела судебные. Деньги верните!» [12+]
13.00 Новости [16+]
13.15 «Дела судебные. Деньги верните!» [12+]
16.00, 19.00 Новости
19.15 Худ. фильм **«ЖЕСТОКИЙ РОМАНС»** [12+]
21.50 Торжественное открытие XXXI Международного фестиваля искусств «Славянский базар в Витебске» [12+]
23.45 Худ. фильм **«ЖЕНИТЬБА БАЛЬЗАМИНОВА»** [6+]
02.15 Т/с **«ШКОЛА ВЫЖИВАНИЯ ОТ ОДИНОКОЙ ЖЕНЩИНЫ С ТРЕМЯ ДЕТЬМИ В УСЛОВИЯХ КРИЗИСА»** [12+]

Ретро

06.00 Худ. фильм **«ЛЕДИ И РАЗБОЙНИК»** [12+]
07.30 Худ. фильм **«КУКОЛКА»** [16+]
09.35 Худ. фильм **«ПРЕСТУПЛЕНИЕ И НАКАЗАНИЕ»** [12+]
11.35 Худ. фильм **«ПРЕСТУПЛЕНИЕ И НАКАЗАНИЕ»** [12+]
13.30 Худ. фильм **«ЗАВТРА БЫЛА ВОЙНА»** [12+]
15.05 Худ. фильм **«КСЕНИЯ, ЛЮБИМАЯ ЖЕНА ФЕДОРА»** [12+]
16.40 Худ. фильм **«ЛЕВША»** [16+]
18.10 Худ. фильм **«ГОНЩИКИ»** [12+]
19.35 Худ. фильм **«МАМА ВЫШЛА ЗАМУЖ»** [16+]
21.00 Худ. фильм **«Я ТЕБЯ НИКОГДА НЕ ЗАБУДУ»** [12+]
22.30 Худ. фильм **«ЛЕДИ И РАЗБОЙНИК»** [12+]
00.10 Худ. фильм **«НА ПУТИ В БЕРЛИН»** [12+]
01.40 Худ. фильм **«ПОСЛЕ СВАДЬБЫ»** [12+]
03.15 Худ. фильм **«МАМА ВЫШЛА ЗАМУЖ»** [16+]
04.40 Худ. фильм **«Я ТЕБЯ НИКОГДА НЕ ЗАБУДУ»** [12+]

Русский иллюзион

01.55 Худ. фильм **«КОСМОС КАК ПРЕДЧУВСТВИЕ»** [18+]
03.20 Худ. фильм **«НЕСОКРУШИМЫЙ»** [12+]
04.50 Худ. фильм **«ЛЮБОВЬ В ГОРОДЕ АНГЕЛОВ»** [16+]
06.10 Худ. фильм **«ПОДАРОК С ХАРАКТЕРОМ»** [6+]
07.35 Худ. фильм **«НЕПРОЩЕННЫЙ»** [16+]
09.30 Худ. фильм **«РЕПЕТИЦИИ»** [16+]
11.25 Худ. фильм **«СПИТАК»** [16+]
13.10 Худ. фильм **«ЧЕМПИОНЫ: БЫСТРЕЕ. ВЫШЕ. СИЛЬНЕЕ»** [12+]
15.00 Худ. фильм **«ДУРАК»** [16+]
17.10 Худ. фильм **«ЗАГАДАЙ ЖЕЛАНИЕ»** [12+] В ролях: Илья Лукашенко, Елена Муравьева, Мария Феофанова, Роман Сидоренко
18.40 Худ. фильм **«ОДНОКЛАССНИЦЫ: НОВЫЙ ПОВОРОТ»** [16+]
19.55 Худ. фильм **«ЛОВИ МОМЕНТ»** [16+]
21.15 Худ. фильм **«ГУДБАЙ, АМЕРИКА»** [12+]
23.00 Худ. фильм **«ЧТО ТВОРЯТ МУЖЧИНЫ!-2»** [18+]

Карусель

05.00 Ранние пташки. «Белка и Стрелка. Озорная семейка» [0+]
06.55 «Чик-зарядка» [0+]
07.00 «С добрым утром, малыши!» [0+]
07.30 «Чик-зарядка» [0+]
07.35 М/с «Эрнест и Селестина» [0+]
08.30 М/с «Деревяшки» [0+]
10.30 М/с «Монсики» [0+]
10.55 М/с «Крутиксы» [0+] Мультсериал про космические приключения команды суперзверей. В погоне за разумным астероидом космические хомяк Зигги и белочка-летяга Руби случайно наделяют земных пса Роя и кота Сола суперсилами. Подружившись, зверята становятся командой супергероев. Вместе они учатся в Звёздной Академии, помогают жителям других планет решать конфликты и защищают их от зловещей Железной Гарпии.
12.40 М/с «Дикие скричеры!» [6+]
13.30 М/с «Инфинити Надо» [6+]
14.20 М/с «Лео и Тиг» [0+]
16.20 М/с «Команда Флоры» [0+]
18.25 М/с «Сказочный патруль» [0+]
20.30 «Спокойной ночи, малыши!» [0+]
20.45 М/с «Царевны» [0+]
22.50 М/с «Герои Гуджитсу» [6+]
23.00 М/с «Скай Бластерс» [6+]
23.15 Мультфильм «Приключения кота Леопольда» [0+]
00.50 Мультфильм «Большой Ух» [0+]
01.00 Программа «Узнаем об искусстве!» [0+]
01.15 М/с «Смешарики» [0+]
02.35 Программа «Всё, что вы хотели знать, но боялись спросить» [6+]
03.00 М/с «Китти не кошка» [6+]
04.30 М/с «Подружки-супергерои» [6+]

Усадьба

01.05, 21.10 Полное лукошко [12+]
01.20, 21.25 Сравнительный анализ [12+]
01.50, 21.50 Про грибы [12+]
02.05, 22.10 Моя крепость [12+]
02.35, 22.40 Дачные хитрости [12+]
02.50, 22.55 Сельсовет [12+]
03.05 Кухня народов СССР [12+]
03.20, 23.10 Безопасность [12+]
03.45, 23.40 Жизнь в деревне [12+]
04.15, 16.10, 00.10 Варенье [12+]
04.25 Декоративный огород [12+]
04.55, 00.50 Ландшафтные эксперименты [12+]
05.20 Обнови свой сад [12+]
05.50 Календарь дачника [12+]
06.05 Хозяин [12+]
06.35 Умный дом. Новейшие технологии [12+]
07.00 Огород от-кутюр [12+]
07.45 Дачные радости [12+]
08.15 Я - фермер [12+]
08.55 Дачная энциклопедия [12+]
09.30 Лучки-пучки [12+]
09.50 заСАДа [12+]
10.20 Школа ландшафтного дизайна [12+]
10.50 Мультиварка [12+]
11.05, 19.20 Домашние заготовки [12+]
11.20 Какая дичь! [12+]
11.40 Сад в радость [12+]
12.10 Правила цветовода [12+]
12.25 ...И компот! [12+]
13.00 Сам себе дизайнер [12+]
13.20 Здоровый сад [12+]
13.35 ТОП-10 [12+]
14.05 Дачных дел мастер [12+]
14.35 История усадеб [12+]
15.10 Дачные радости с Мариной Рыкалиной [12+]
15.40 Чудеса, диковины и сокровища [12+]
16.25 Закуски [12+]
16.40 Мастер-садовод [12+]
17.15 Проект мечты [12+]
17.40 Высший сорт [12+]
17.55 Урожай на столе [12+]
18.30 Идеальный сад [12+]
19.00 Домоводство [12+]
19.40 Агротуризм [12+]
20.10 Частный сектор [12+]
20.40 Преданья старины глубокой [12+]

Спас

05.00 День Патриарха [0+]
05.10 Псалтырь. Кафизма 12 [0+]
05.30 Док. фильм «Храм во имя Святого Равноапостольного Великого князя Владимира во Владикавказе». Цикл «Тропами Алании» [0+]
05.50 Худ. фильм **«СТАЛИНГРАДСКАЯ БИТВА»** [0+]
07.30, 09.00 Утро на Спасе [0+]
10.30 В поисках Бога [6+]
11.00 Профессор Осипов [0+]
11.35 Бесогон [16+]
13.00 Прямая линия. Ответ священника [12+]
14.00 Монастырская кухня [0+]
14.30 Монастырская кухня [0+]
15.00 Док. фильм «Последний приют апостола». Цикл «Искатели» [0+]
16.00 Худ. фильм **«ПЕРЕД РАССВЕТОМ»** [16+] Жаркое лето 1941 года, начало Великой Отечественной войны. Молодой лейтенант НКВД сопровождает в тыл группу политзаключенных, а вместе с ними и просто уголовников. По пути эшелон попадает под обстрел. В живых остаются трое: лейтенант, уголовник Усатый и политзаключённый...
17.45, 19.10 Худ. фильм **«ВОЗВРАЩЕНИЕ БУДУЛАЯ»** [12+]
20.30 Вечер на Спасе [0+]
22.45 Док. фильм «Химера» [0+]
23.45 Худ. фильм **«А ЕСЛИ ЭТО ЛЮБОВЬ?»** [12+]
01.35 День Патриарха [0+]
01.50 Простые чудеса [12+]
02.30 Пилигрим [6+]
02.55 Вечер на Спасе [0+]

Матч! Страна

06.00, 06.35 Прыжки в воду. Чемпионат России [0+]
07.20 Парусный спорт [16+]
07.50, 10.00, 13.00, 15.50 Новости
07.55 Неизвестный спорт. Путь к рекорду [6+]
08.45, 03.15 Лица страны [12+]
09.00 Человек из Футбола. Юрий Семин [0+]
09.25 Страна спортивная [12+]
09.40 Большой Хоккей. Межсезонье [12+]
10.05 Бильярд [0+]
11.40, 23.00 Специальный репортаж [12+]
12.00, 12.40 Автоспорт [0+]
13.05 Изобретая велосипед [12+]
13.25 Сибирская машина [12+]
13.45, 20.20 Страна смотрит спорт [12+]
14.15 Бокс [0+]
15.55 Прыжки в воду. Чемпионат России [12+]
16.55, 03.30 Андрей Аршавин меняет профессию [12+]
17.25 Пляжный Футбол. «Строгино» (Москва) - «Кристалл» (Санкт-Петербург) [12+]
18.55 Пляжный Футбол. ЦСКА - «Крылья Советов» (Самара). Прямая трансляция [12+]
20.50 Лица страны [12+]
21.05 Прыжки в воду. Чемпионат России [0+]
22.00 Есть тема! [12+]
23.20 Бокс [0+]
00.55 Пляжный Футбол. «Спартак» (Москва) - Сборная Санкт-Петербурга [0+]
02.05 Пляжный Футбол. «Локомотив» (Москва) - «Дельта» (Саратов) [0+]
04.00 Конный спорт [0+]

National Geographic

06.00 Научные глупости [16+]
06.20 Невероятный доктор Пол [16+]
07.00 Невероятный доктор Пол [16+]
07.55 В дикой природе с Беаром Гриллсом [16+]
09.45 Авто-SOS [16+]
11.30 Дикий тунец [16+]
12.20 Дикий тунец: Лучшее [16+]
13.10 Расследования авиакатастроф [16+]
14.55 Служба безопасности аэропорта: Бразилия и Перу [16+]
15.45 Служба безопасности аэропорта: Первый класс [16+]
16.40 Расследование авиакатастроф [16+]
17.30 Европа с высоты птичьего полёта [16+]
18.20 Фабрика еды [16+]
18.50 Фабрика еды [16+]
19.15 Расследование авиакатастроф [16+]
21.00 Европа с высоты птичьего полета [16+]
21.50 Европа с высоты птичьего полета [16+]
22.45 Международный аэропорт Дубай [16+]
23.35 Международный аэропорт Дубай [16+]
00.25 Служба безопасности аэропорта: Бразилия и Перу [16+]
01.15 Служба безопасности аэропорта: Первый класс [16+]
02.00 Расследование авиакатастроф [16+]
02.45 Расследование авиакатастроф [16+]
03.30 Европа с высоты птичьего полета [16+]
04.15 Зона строительства [16+]
05.00 Сделать за один день [16+]
05.15 Игры разума [16+]

Disney

05.00 Музыка на Канале Disney. [6+]
05.15 Мультсериал «Чип и Дейл спешат на помощь» [6+]
05.40 Мультсериал «Легенда о Тарзане» [6+]
06.05 Мультсериал «Русалочка» [6+]
06.25 Мультсериал «Аладдин» [0+]
06.50 Мультсериал «Чудеса на виражах» [0+]
07.10 Мультсериал «Тимон и Пумба» [6+]
07.30 Мультсериал «Чип и Дейл спешат на помощь» [6+]
07.55 М/с «Лило и Стич» [0+]
08.55 Мультсериал «Пёс Пэт» [6+]
09.00 «Доброе утро с Микки». [0+]
11.00 Мультфильм «Планета сокровищ» [6+]
12.35 Мультсериал «Рапунцель: Новая история» [6+]
18.00 Мультсериал «Аладдин» [0+]
19.30 Мультфильм «Аладдин и король разбойников» [0+]
21.05 Мультфильм «Аладдин: Возвращение Джафара» [0+]
22.25 Худ. фильм **«ПРИНЦЕССА»** [6+] История о принцессе, которая обладает необычными способностями. Она не только понимает язык животных, но и умеет на нем разговаривать. Однажды этот дар помогает девушке спасти возлюбленного, который не догадывается о волшебном таланте своей избранницы.
00.05 Худ. фильм **«ЗУБНАЯ ФЕЯ-2»** [12+]
01.40 Худ. фильм **«ПОВЕРЬ В ЧУДО»** [6+]
03.05 Мультсериал «Леди Баг и Супер-Кот» [6+]

TV1000

05.10, 05.50, 17.20, 18.10 Т/с **«ДОКТОР ХАУС»** [16+]
06.55 Худ. фильм **«ЗВЁЗДНЫЙ ПУТЬ»** [16+]
09.10 Худ. фильм **«СТАРТРЕК: ВОЗМЕЗДИЕ»** [12+]
11.30 Худ. фильм **«СТАРТРЕК: БЕСКОНЕЧНОСТЬ»** [16+]
13.35 Худ. фильм **«ЛУЧШЕЕ ВО МНЕ»** [12+]
15.35 Худ. фильм **«С ЛЮБОВЬЮ, РОЗИ»** [16+]
19.00 Худ. фильм **«2012»** [16+]
21.45 Худ. фильм **«РАЗЛОМ САН-АНДРЕАС»** [16+]
23.45 Худ. фильм **«ГЕОШТОРМ»** [16+]
01.35 Худ. фильм **«ВЫБОР КАПИТАНА КОРЕЛЛИ»** [16+]
03.40 Худ. фильм **«ВРАГ У ВОРОТ»** [16+]

TV1000 Русское кино

05.30 М/с «Смешарики» [6+]
06.45 М/с «Фиксики» [6+]
07.55 **«ХОЧУ ЗАМУЖ»** [12+]
09.45 **«НЕУЛОВИМЫЕ»** [16+]
11.20 **«НЕУЛОВИМЫЕ: ПОСЛЕДНИЙ ГЕРОЙ»** [16+]
12.35 **«НЕУЛОВИМЫЕ: БАНГКОК»** [16+]
14.05 **«НЕУЛОВИМЫЕ: ДЖЕКПОТ»** [16+]
15.30 **«ВЫКРУТАСЫ»** [12+]
17.15, 17.40, 18.05, 18.30 Т/с **«ПСИХОЛОГИНИ»** [16+]
19.00 **«Я ХУДЕЮ»** [16+]
20.45 **«ЛОВИ МОМЕНТ»** [16+]
22.05 **«МАРАФОН ЖЕЛАНИЙ»** [16+]
23.35 **«ГОРОСКОП НА УДАЧУ»** [12+]
01.10 **«КИЛИМАНДЖАРА»** [16+]
02.25 **«ТРУДНОСТИ ВЫЖИВАНИЯ»** [16+]

Че

06.00 Улётное видео. [16+]
06.15 Невероятные истории. [16+]
07.00 Идеальный ужин. [16+]
08.00 Дорога. [16+]
10.00 Дорожные войны. [16+] Программа «Дорожные войны» – это своеобразный хит-парад приключений на дороге, которые, увы, не всегда бывают приятными. Смотрите «Дорожные войны»! Делайте выводы! Лучше быть зрителем, чем участником!
12.00 Т/с **«СОЛДАТЫ-14»** [12+]
18.00 Улётное видео. [16+]
21.00 Решала. [16+]
23.00 Опасные связи. [18+]
02.50 Улётное видео. [16+]

Пятница!

05.00, 05.30, 04.40 Т/с **«ЛЮБИМЦЫ»** [16+]
05.50, 02.10, 04.10 Пятница News. [16+]
06.20, 12.00 Адская кухня. [16+]
08.00, 08.50 Т/с **«КОМИССАР РЕКС»** [16+]
09.50, 10.50 На ножах. [16+]
14.00 Молодые ножи. [16+]
15.10 Черный список. [16+]
16.00 Черный список. [16+]
16.30 Черный список. [16+]
17.10 Черный список. [16+]
17.50 Черный список. [16+]
20.00 Битва шефов. [16+]
22.00 Худ. фильм **«ВЕЛИКИЙ ГЭТСБИ»** [16+]
00.20 Худ. фильм **«ИЛЛЮЗИОНИСТ»** [16+]
02.40, 03.20 Селфи-детектив. [16+]

TV XXI век

10.00, 18.00, 02.00 Т/с **«БЮРО»** [16+]
11.00, 19.00, 03.00 Худ. фильм **«ТРИ НЕДЕЛИ, ЧТОБЫ ПОПАСТЬ В ДАЙТОНУ»** [16+]
12.25 Худ. фильм **«ТЫ ВИДИШЬ ЛУНУ, ДАНИЭЛЬ?»** [16+]
14.45 Худ. фильм **«МЕХАНИК»** [18+]
16.20 Худ. фильм **«УБОЙНЫЙ ОГОНЁК»** [16+]
20.25 Худ. фильм **«ТЫ ВИДИШЬ ЛУНУ, ДАНИЭЛЬ?»** [16+]
22.45 Худ. фильм **«МЕХАНИК»** [18+]
00.20 Худ. фильм **«УБОЙНЫЙ ОГОНЁК»** [16+]
04.25 Худ. фильм **«ТЫ ВИДИШЬ ЛУНУ, ДАНИЭЛЬ?»** [16+]
06.45 Худ. фильм **«МЕХАНИК»** [18+]
08.20 Худ. фильм **«УБОЙНЫЙ ОГОНЁК»** [16+]

Дом Кино

06.45 **«ВЫКРУТАСЫ»** [12+]
08.30 М/ф «Три богатыря на дальних берегах» [6+]
09.50 М/ф «Три богатыря и наследница престола» [6+]
11.20 М/ф «Илья Муромец и Соловей-Разбойник» [6+]
12.45 М/ф «Алёша Попович и Тугарин Змей» [6+]
14.15 М/ф «Добрыня Никитич и Змей Горыныч» [6+]
15.25 М/ф «Конь Юлий и большие скачки» [6+]
16.50 Т/с **«СВАТЫ»** [16+]
23.30 **«ЖМУРКИ»** [16+]
01.30 **«ЖИЗНЬ ВПЕРЕДИ»** [16+]
02.55 **«ГОРОСКОП НА УДАЧУ»** [12+]
04.30 **«ЗАВТРАК У ПАПЫ»** [12+]

«ВЕЛИКИЙ ГЭТСБИ» [16+]

TV анонсы

Драма
Пятница!, 22.00

Весной 1922 года, в эпоху разлагающейся морали, блистательного джаза и «королей контрабандного алкоголя», Ник Каррауэй приезжает из Среднего Запада в Нью-Йорк. Преследуя собственную американскую мечту, он селится по соседству с таинственным, известным своими вечеринками миллионером Джеем Гэтсби, а на противоположном берегу бухты проживают его кузина Дэйзи и её муж, повеса и аристократ, Том Бьюкенен. Так Ник оказывается вовлечённым в захватывающий мир богатых – их иллюзий, любви и обманов. Он становится свидетелем происходящего в этом мире и пишет историю невозможной любви, вечных мечтаний и человеческой трагедии, которые являются отражением современных времен и нравов.

СУББОТА, 16 июля

Внимание! За содержание телепрограммы редакция газеты ответственности не несет. В программе возможны изменения по усмотрению телеканалов.

1-й канал

06.00 Телеканал «Доброе утро. Суббота»
09.45 «Слово пастыря». [0+]
10.00 Новости
10.15 Док. фильм «Печаль моя смешна» [16+]
11.20 «Видели видео?» [0+]
12.00 Новости
12.15 «Видели видео?» [0+]
14.00 Док. фильм «Молога. Русская Атлантида» [12+]
15.00 Новости
15.15 Док. фильм «Молога. Русская Атлантида» [12+]
16.15 Худ. фильм **«СТАЛИНГРАД»** [12+] Военно-исторический фильм, посвященный Сталинградской битве – сражению, ознаменовавшему начало перелома в ходе Великой Отечественной войны...
18.00 Вечерние новости
18.20 «На самом деле». [16+]
19.25 «Пусть говорят». [16+]
21.00 «Время»
21.35 «Сегодня вечером». [16+]
23.15 Худ. фильм **«БЕЛАЯ НОЧЬ, НЕЖНАЯ НОЧЬ...»** [16+]
01.10 «Наедине со всеми». [16+]
03.25 «Россия от края до края» [12+]

Россия-1

05.00 Утро России. Суббота
08.00 Вести. Местное время
08.20 Местное время. Суббота
08.35 «По секрету всему свету»
09.00 «Формула еды». [12+]
09.25 «Пятеро на одного»
10.10 Сто к одному
11.00 Вести
11.30 «Доктор Мясников». [12+]
12.35 Дарья Щербакова, Евгения Малахова, Иван Жидков, Анатолий Руденко и Илья Ермолов в телесериале **«НИКОГДА НЕ ГОВОРИ «НИКОГДА»** [12+]
17.00 Вести
18.00 «Привет, Андрей!» [12+]
20.00 Вести
21.00 Дарья Румянцева, Евгений Шириков, Олег Алмазов, Яков Шамшин и Екатерина Панасюк в фильме **«ИДЕАЛЬНЫЙ ПАЦИЕНТ»** [12+]
00.55 Анастасия Пронина, Кирилл Запорожский, Ирина Розанова, Людмила Полякова и Сергей Шеховцов в фильме **«БЕРЕГА»** [12+]
04.00 Валерий Николаев, Светлана Тимофеева-Летуновская в фильме **«ЭГОИСТ»** [16+]

НТВ

04.55 «Кто в доме хозяин?» [12+]
05.30 Т/с **«УЛИЦЫ РАЗБИТЫХ ФОНАРЕЙ»** [16+] В ролях: Александр Половцев, Михаил Трухин, Евгений Дятлов, Олег Андреев, Юлия Шубарева, Александр Нестеров, Борис Чердынцев.
08.00 «Сегодня»
08.20 «Поедем, поедим!» [0+]
09.20 «Едим дома»
10.00 «Сегодня»
10.20 «Главная дорога». [16+]
11.00 «Живая еда» с Сергеем Малозёмовым». [12+]
12.00 «Квартирный вопрос». [0+]
13.05 «Однажды...» [16+]
14.00 «Своя игра». [0+]
15.00 «Следствие вели...» [16+]
16.00 «Сегодня»
16.20 «Следствие вели...» [16+]
19.00 «Сегодня»
19.35 Т/с **«ОПЕКУН»** [16+]
22.15 «Маска». [12+]
01.20 «Дачный ответ». [0+]
02.15 Т/с **«АГЕНТСТВО СКРЫТЫХ КАМЕР»** [16+] В ролях: Эдуард Флёров, Антонина Комиссарова, Руслан Корнеков, Антон Филипенко.
02.40 Т/с **«ДИКИЙ»** [16+]

5-й канал

05.00 М/с «Маша и Медведь» [0+]
05.15 Т/с **«УГРОЗЫСК»** [16+]
05.40 Т/с **«УГРОЗЫСК»** [16+]
06.05 Т/с **«УГРОЗЫСК»** [16+]
06.30 Т/с **«УГРОЗЫСК»** [16+]
06.55 Т/с **«УГРОЗЫСК»** [16+]
07.20 Т/с **«УГРОЗЫСК»** [16+]
07.45 Т/с **«УГРОЗЫСК»** [16+]
08.15 Т/с **«УГРОЗЫСК»** [16+]
08.45 Т/с **«УГРОЗЫСК»** [16+]
09.15 Худ. фильм **«ЕЛКИ-ПАЛКИ»** [16+]
11.00, 12.35 Худ. фильм **«ДВЕНАДЦАТЬ СТУЛЬЕВ»** [6+]
14.10 Они потрясли мир. [12+]
15.00 Они потрясли мир. [12+]
15.45 Они потрясли мир. [12+]
16.40 Они потрясли мир. [12+]
17.25 Т/с **«СЛЕД»** [16+]
18.20 Т/с **«СЛЕД»** [16+]
18.55 Т/с **«СЛЕД»** [16+]
19.40 Т/с **«СЛЕД»** [16+]
20.25 Т/с **«СЛЕД»** [16+]
21.15 Т/с **«СЛЕД»** [16+]
21.50 Т/с **«СЛЕД»** [16+]
22.35 Т/с **«СЛЕД»** [16+]
23.15 Т/с **«СЛЕД»** [16+]
00.00 «Известия. Главное». [16+]
00.55, 02.00, 03.00, 03.50 Т/с **«ПРОКУРОРСКАЯ ПРОВЕРКА»** [16+]

Россия-К

06.30 «Библейский сюжет»
07.05 М/ф «Заколдованный мальчик»
07.50 Худ. фильм **«ФАВОРИТ»**
10.00 «Передвижники»
10.30 Худ. фильм **«ЗВЕЗДНЫЙ МАЛЬЧИК»**
11.45 Док. сериал «Музыкальные усадьбы»
12.10 Док. фильм «Этот удивительный спорт»
13.30, 01.55 Диалоги о животных
14.15 Легендарные спектакли Большого
16.20 Док. сериал «Энциклопедия загадок»
16.50 Док. фильм «Андрей Дементьев. Всё начинается с любви...»
17.30 Док. сериал «Искатели»
18.15 Худ. фильм **«БАРЫШНЯ-КРЕСТЬЯНКА»**
20.05 Российские звезды мировой оперы
21.00 Худ. фильм **«АНАТОМИЯ УБИЙСТВА»**
23.35 Чучо Вальдес на фестивале Мальта Джаз
00.35 «Олег Протопопов. Этот удивительный спорт»
02.35 М/ф «Ограбление по... 2»

Матч!

06.00 Профессиональный бокс [16+]
07.00, 09.00, 13.05 Новости
07.05, 13.10, 15.40, 17.10, 19.15, 00.00 Все на Матч!
09.05, 00.45 Автоспорт [0+]
09.25 **«ЛЕВ ЯШИН. ВРАТАРЬ МОЕЙ МЕЧТЫ»** [6+]
11.50 Док. фильм «Лев Яшин - номер один» [0+]
13.40 Регби. «Стрела» (Казань) - «Слава» (Москва)
15.55 Пляжный футбол. ЦСКА - «Спартак» (Москва)
17.25 Бокс
19.55 Футбол. «Ахмат» (Грозный) - «Спартак» (Москва)
22.00 Смешанные единоборства
01.05 Пляжный футбол. «Дельта» (Саратов) - «Кристалл» (Санкт-Петербург) [0+]
02.20 Пляжный футбол. «Локомотив» (Москва) - «Строгино» (Москва) [0+]
03.35 Новости. [0+]
03.40 Док. сериал «Где рождаются чемпионы» [12+]
04.05 Прыжки в воду. Чемпионат России [0+]
05.05 Док. фильм «Александр Карелин. Поединок с самим собой» [12+]

ТНТ

07.00 М/с «Смешарики» [0+]
09.00 «Перезагрузка». [16+]
09.30 «Модные игры». [16+]
10.00, 11.00 «Однажды в России. Спецдайджест». [16+]
12.00, 13.00 «Однажды в России. Спецдайджест». [16+]
14.00 «Однажды в России. Спецдайджест». [16+]
15.00 Т/с **«ОЛЬГА»** [16+]
15.30 Т/с **«ОЛЬГА»** [16+]
16.00 Т/с **«ОЛЬГА»** [16+]
16.30 Т/с **«ОЛЬГА»** [16+]
17.00 Т/с **«ОЛЬГА»** [16+]
17.30 Т/с **«ОЛЬГА»** [16+]
18.00 Т/с **«ОЛЬГА»** [16+]
18.30 Т/с **«ОЛЬГА»** [16+]
19.00 Т/с **«ОЛЬГА»** [16+]
19.30 Т/с **«ОЛЬГА»** [16+]
20.00 Т/с **«ОЛЬГА»** [16+]
20.30 Т/с **«ОЛЬГА»** [16+]
21.00 «Музыкальная интуиция» [16+]
23.00, 23.30 «ХБ». [18+]
00.00 «Битва экстрасенсов». [16+]
01.25 «Битва экстрасенсов». [16+]
02.40 «Импровизация». [16+]
03.25 «Импровизация». [16+]
04.15 «Comedy Баттл». [16+]
05.00 «Открытый микрофон». [16+]
05.50, 06.40 «Однажды в России. Спецдайджест». [16+]

Барс

06.00, 06.30, 07.00, 07.30, 08.00, 08.30 «Губерния. Утро» [16+]
06.14, 06.44, 07.13, 07.44, 08.13, 08.44, 09.56, 10.56, 12.56, 17.56, 18.56, 19.56, 20.56, 21.56, 22.56, 01.56 «Городская хроника» [12+]
06.15, 06.45, 07.15, 08.15, 08.45 «Утро плюс» [16+]
07.45 Т/с **«И В ШУТКУ, И ВСЕРЬЕЗ»** [6+]
09.00, 18.00 «Свои под абажуром» [16+]
09.30, 10.30, 11.30, 12.30, 00.30, 01.30 «Губерния» [16+]
10.00 «Хроника области» [16+]
11.00, 15.30, 00.00, 04.15 «По горячим следам» [16+]
12.00, 21.00 «На Барсе» [16+]
13.00 «Ивановский календарь» [16+]
13.30 «Ивановские вести» [16+]
14.00, 03.00 «Коммуналка» [16+]
14.30, 03.30 «Город новостей» [16+]
15.00, 04.00 «Ивановский дневник» [16+]
16.00 «Губерния. Прошлое» [16+]
16.30, 19.00 «Актуально» [16+]
17.00, 23.00 «IvanovoNews» [16+]
17.30 «События. Иваново» [16+]
18.30, 19.30, 20.30, 21.30, 22.30, 23.30 «Губерния-итоги» [16+]
20.00, 22.00 «Репортажи недели» [16+]
04.30 Худ. фильм **«ЛИШНИЕ»** [16+]

ТВ-Центр

06.25 **«СЕДЬМОЙ ГОСТЬ»** [12+]
08.00 «Православная энциклопедия». [6+]
08.30 **«НЕПОДСУДЕН»** [6+]
10.00 «Самый вкусный день». [6+]
10.35 «Вокруг смеха за 38 дней» [12+]
11.30, 14.30 События
11.45 **«КУБАНСКИЕ КАЗАКИ»** [12+]
13.45, 14.45 **«РАЗОБЛАЧЕНИЕ ЕДИНОРОГА»** [12+]
17.35 **«ОКОНЧАТЕЛЬНЫЙ ПРИГОВОР»** [12+]
21.00 «Постскриптум» [16+]
22.00 Прощание. [16+]
22.45 «90-е. Кремлевские жены» [16+]
23.25 «Власть под кайфом» [16+]
00.05 Хроники московского быта. [12+]
00.45 Специальный репортаж. [16+]
01.15 **«ДАЛЬНОБОЙЩИК»** [16+]
02.45 Док. фильм «Мужчины Жанны Фриске» [16+]
03.20 Док. фильм «Женщины Александра Абдулова» [16+]
04.05 Док. фильм «Женщины Андрея Миронова» [16+]
04.45 Док. фильм «Мужчины Натальи Гундаревой» [16+]
05.25 «Актерские драмы» [12+]
06.00 Док. сериал «Обложка» [16+]
06.30 «Петровка, 38». [16+]

СТС

06.00 Ералаш. [0+]
06.05 М/с «Фиксики» [0+]
06.25 М/ф «Мультфильмы» [0+]
06.45 М/с «Три кота» [0+]
08.00 М/с «Лекс и Плу. Космические таксисты» [6+]
08.25 Шоу «Уральских пельменей». [16+]
09.00 ПроСТО кухня. [12+]
09.30 ПроСТО кухня. [12+]
10.00 Шоу «Уральских пельменей». [16+]
11.35 М/ф «Монстры против пришельцев» [12+]
13.20 Худ. фильм **«ЭЛВИН И БУРУНДУКИ»** [0+]
15.15 Худ. фильм **«ЭЛВИН И БУРУНДУКИ-2»** [0+]
17.00 Худ. фильм **«ЭЛВИН И БУРУНДУКИ-3»** [0+]
18.40 Худ. фильм **«ХРОНИКИ НАРНИИ. ПОКОРИТЕЛЬ ЗАРИ»** [12+]
21.00 Худ. фильм **«МЕЧ КОРОЛЯ АРТУРА»** [16+]
23.35 Худ. фильм **«РОБИН ГУД»** [16+]
02.10 Худ. фильм **«ТРЕТИЙ ЛИШНИЙ»** [18+]
03.50 Т/с **«ВОРОНИНЫ»** [16+]
05.50 Ералаш. [0+]

Рен ТВ

05.00 «Невероятно интересные истории». [16+]
07.00 «С бодрым утром!» [16+]
08.00 «О вкусной и здоровой пище». [16+]
08.30, 12.30, 16.30 «Новости». [16+]
09.00 «Минтранс». [16+]
10.00 Самая полезная программа. [16+]
11.00 «Военная тайна» с Игорем Прокопенко. [16+]
13.00 «Военная тайна» с Игорем Прокопенко. [16+]
14.30 «СОВБЕЗ». [16+]
15.30 «Документальный спецпроект». [16+]
17.00 «Засекреченные списки». [16+]
18.00 Худ. фильм **«ПЕРЛ-ХАРБОР»** [16+]
19.30 «Новости». [16+]
20.00 Худ. фильм **«ПЕРЛ-ХАРБОР»** [16+]
22.15 Худ. фильм **«МИДУЭЙ»** [16+]
23.00 «Новости». [16+]
23.25 Худ. фильм **«МИДУЭЙ»** [16+]
01.20 Худ. фильм **«ДЮНКЕРК»** [16+]
03.00 Худ. фильм **«ОГОНЬ ИЗ ПРЕИСПОДНЕЙ»** [16+]
04.40 «Тайны Чапман». [16+]

Звезда

06.00 Худ. фильм **«САМЫЙ СИЛЬНЫЙ»** [6+]
07.20, 08.15 Худ. фильм **«ВЛЮБЛЕН ПО СОБСТВЕННОМУ ЖЕЛАНИЮ»** [12+]
08.00 Новости дня. [16+]
09.15 «Легенды кино». [12+]
10.05 «Главный день». [16+]
10.55 «Война миров» [16+]
11.40 «Не факт!» [12+]
12.10 «СССР. Знак качества» [12+]
13.00 Новости дня. [16+]
13.15 «Легенды музыки». [12+]
13.45 Т/с **«ЕРМАК»** [16+]
18.00 Новости дня. [16+]
18.25 Т/с **«ЕРМАК»** [16+]
19.35 Худ. фильм **«ЧЕРЕЗ ГОБИ И ХИНГАН»** [12+]
23.00 Худ. фильм **«ОТРЯД ОСОБОГО НАЗНАЧЕНИЯ»** [12+]
00.25 Худ. фильм **«ПРЕДСЕДАТЕЛЬ»** [12+]
03.00 Худ. фильм **«ВЛЮБЛЕН ПО СОБСТВЕННОМУ ЖЕЛАНИЮ»** [12+]
04.25 Док. фильм «Мария Закревская. Драматургия высшего шпионажа» [12+]
05.20 Док. сериал «Перелом. Хроника Победы» [16+]
05.45 «Оружие Победы» [12+]

ПОДПИСКА

на 2-е полугодие 2022 года

Ивановская газета

Актуально мы рассказываем о том, чем живет область, о проблемах, которые волнуют каждого, вместе с вами анализируем то, что важно

Полезно мы привлекаем авторитетных экспертов, публикуем советы специалистов на все случаи жизни, отвечаем на вопросы наших читателей

Интересно на наших страницах вы найдете афишу культурных событий, ТВ-программу, посевной календарь, сканворды и многое другое

Подписку можно оформить у почтальона, в почтовых отделениях Почты России и на сайте Почта России в разделе «Газеты и журналы по подписке / Пресса Ивановской области»

«ПОЧТА РОССИИ»

Подписной индекс	Комплектация	1 месяц	3 месяца
ПН 939	**ПОЛНЫЙ КОМПЛЕКТ:** «ИГ»-еженедельник + официальные материалы	378,86	1136,58
ПН 867	**«ИГ»-ЕЖЕНЕДЕЛЬНИК** (ТВ-программа 30 каналов)	121,78	365,34

Есть вопросы? Звоните по телефонам: 8-920-672-25-86, 8-930-340-56-24

Домашний

06.30 «6 кадров». [16+]
07.45 По семейным обстоятельствам. [16+]
10.25 Худ. фильм **«РАЙСКИЙ УГОЛОК»** [16+] В коттеджном поселке «Райский уголок» царят мир и покой. Вера, девушка из Белоруссии, устраивается в один из особняков домработницей. На самом деле она хочет найти пропавшую подругу Лесю, уехавшую полгода назад на заработки. Поначалу Вере кажется невозможным, что в тихом местечке кто-то мог причинить зло ее подруге. Но вскоре она понимает, что за каждым из добротных фасадов окрестных домов скрывается тайна...
19.00 Т/с **«ВЕЛИКОЛЕПНЫЙ ВЕК»** [16+]
22.50 Худ. фильм **«КЛЕВЕР ЖЕЛАНИЙ»** [16+]
02.15 Худ. фильм **«РАЙСКИЙ УГОЛОК»** [16+]
05.35 Док. сериал «Лаборатория любви» [16+]
06.25 «6 кадров». [16+]

ТВ3

06.00 Мультфильмы [0+]
09.15 Гадалка. [16+]
09.45 Гадалка. [16+]
10.15 Т/с **«ПРЕЗУМПЦИЯ НЕВИНОВНОСТИ»** [16+]
11.30 Т/с **«ПРЕЗУМПЦИЯ НЕВИНОВНОСТИ»** [16+]
12.30 Худ. фильм **«КИКБОКСЕР»** [16+]
14.30 Худ. фильм **«НАЁМНИК»** [16+]
16.45 Худ. фильм **«ИНОСТРАНЕЦ»** [16+]
19.00 Худ. фильм **«ОГРАБЛЕНИЕ ПО-ДЖЕНТЛЬМЕНСКИ»** [16+]
20.45 Худ. фильм **«ЖАЖДА СМЕРТИ»** [16+]
22.45 Худ. фильм **«ФИНАЛЬНЫЙ СЧЁТ»** [16+]
00.45 Худ. фильм **«КРАСНЫЙ ДРАКОН»** [18+]
02.45 Док. сериал «Властители» [16+]
03.30 Док. сериал «Властители» [16+]
04.15 Док. сериал «Властители» [16+]
05.00 Док. сериал «Властители» [16+]
05.45 Мультфильмы [0+]

Внимание! За содержание телепрограммы редакция газеты ответственности не несет. В программе возможны изменения по усмотрению телеканалов.

ОТР

06.00, 14.05 «Большая страна» [12+]
06.55 «Потомки» [12+]
07.25 «За дело!» [12+]
08.05 «Домашние животные» [12+]
08.30 Худ. фильм **«СКАЗКА О ЦАРЕ САЛТАНЕ»** [0+]
10.00 ОТРажение. Детям
10.30, 17.00 «Календарь» [12+]
11.00, 12.40, 15.00, 19.00 Новости
11.05 ОТРажение. Суббота
12.45 Финансовая грамотность [12+]
13.10 «Сходи к врачу» [12+]
13.25 «Петербург космический» [6+]
15.05 «Человек, который убил Шерлока Холмса» [12+]
16.05 «Конструкторы будущего» [12+]
16.15 «Свет и тени» [12+]
16.45 «Песня остается с человеком» [12+]
17.25 **«ЧАСТНЫЙ ДЕТЕКТИВ, ИЛИ ОПЕРАЦИЯ «КООПЕРАЦИЯ»** [16+]
19.05 «Очень личное» [12+]
19.30 **«КОКТЕБЕЛЬ»** [12+]
21.15 «Триумф джаза. Встречи с Игорем Бутманом» [12+]
21.55 **«ОДЕРЖИМОСТЬ»** [16+]
23.40 **«ТОНИ ЭРДМАН»** [18+]
02.30 **«СВОЙ СРЕДИ ЧУЖИХ, ЧУЖОЙ СРЕДИ СВОИХ»** [12+]
04.05 «Взлётная полоса» [12+]

Мир

05.00 Т/с **«ШКОЛА ВЫЖИВАНИЯ ОТ ОДИНОКОЙ ЖЕНЩИНЫ С ТРЕМЯ ДЕТЬМИ В УСЛОВИЯХ КРИЗИСА»** [12+]
06.00 «Всё, как у людей» [6+]
06.15 Мюзикл «Русалочка. Параллельные миры» [0+]
07.05 Мультфильмы [0+]
08.10 Худ. фильм **«ЗОЛУШКА»** [0+]
09.30 «Исторический детектив с Николаем Валуевым» [12+]
10.10 Худ. фильм **«ДАМЫ ПРИГЛАШАЮТ КАВАЛЕРОВ»** [12+]
11.30 Худ. фильм **«ЖЕСТОКИЙ РОМАНС»** [12+]
14.00, 16.15 Худ. фильм **«О БЕДНОМ ГУСАРЕ ЗАМОЛВИТЕ СЛОВО»** [0+]
16.00 Новости
17.10 Т/с **«СЕРДЦА ТРЕХ»** [12+]
19.00 Новости
19.15 Т/с **«СЕРДЦА ТРЕХ»** [12+]
22.20 «Славянский базар в Витебске» [12+]
23.50 Худ. фильм **«ДЕТИ ДОНКИХОТА»** [6+]
01.05 Худ. фильм **«СВАДЬБА»** [0+]
02.10 Т/с **«ШКОЛА ВЫЖИВАНИЯ ОТ ОДИНОКОЙ ЖЕНЩИНЫ С ТРЕМЯ ДЕТЬМИ В УСЛОВИЯХ КРИЗИСА»** [12+]

Ретро

06.00 Худ. фильм **«ЗАВТРА БЫЛА ВОЙНА»** [12+]
07.25 Худ. фильм **«КСЕНИЯ, ЛЮБИМАЯ ЖЕНА ФЕДОРА»** [12+] Фильм о любви, о непростых семейных отношениях, о душевной емкости и щедрости – о том, что необходимо в жизни каждому человеку.
08.55 Худ. фильм **«ПОСЕТИТЕЛЬ МУЗЕЯ»** [12+]
11.20 Худ. фильм **«КУКОЛКА»** [16+]
13.25 Худ. фильм **«ГОНЩИКИ»** [12+]
14.50 Худ. фильм **«МАМА ВЫШЛА ЗАМУЖ»** [16+]
16.25 Худ. фильм **«Я ТЕБЯ НИКОГДА НЕ ЗАБУДУ»** [12+]
17.55 Худ. фильм **«ЛЕДИ ИСЧЕЗАЕТ»** [16+]
19.40 Худ. фильм **«ШАРАДА»** [16+]
21.45 Худ. фильм **«ИНСПЕКТОР ГАИ»** [16+]
23.05 Худ. фильм **«ДЮМА НА КАВКАЗЕ»** [12+]
00.20 Худ. фильм **«ТИХИЙ ДОН»** [12+]
02.10 Худ. фильм **«ТИХИЙ ДОН»** [12+]
04.00 Худ. фильм **«ТИХИЙ ДОН»** [12+]

Русский иллюзион

00.30 Худ. фильм **«МАЙОР»** [18+]
02.10 Худ. фильм **«ЖЕНЩИНЫ ПРОТИВ МУЖЧИН»** [18+]
03.30 Худ. фильм **«ЛЮБОВЬ В ГОРОДЕ АНГЕЛОВ»** [16+]
04.50 Худ. фильм **«ПОДАРОК С ХАРАКТЕРОМ»** [6+]
06.20 Худ. фильм **«СПИТАК»** [16+]
08.00 Худ. фильм **«ЧЕМПИОНЫ: БЫСТРЕЕ. ВЫШЕ. СИЛЬНЕЕ»** [12+]
09.50 Худ. фильм **«СЧАСТЬЯ! ЗДОРОВЬЯ!»** [16+]
11.20 Худ. фильм **«ПРОГУЛКА»** [16+]
12.55 Худ. фильм **«ГОЛОСА БОЛЬШОЙ СТРАНЫ»** [6+]
14.40 Худ. фильм **«ГУДБАЙ, АМЕРИКА»** [12+]
16.30 Худ. фильм **«ЛЕГОК НА ПОМИНЕ»** [12+]
18.00 Худ. фильм **«ВСЁ О МУЖЧИНАХ»** [16+]
19.20 Худ. фильм **«ОДНОКЛАССНИЦЫ: НОВЫЙ ПОВОРОТ»** [16+]
20.35 Худ. фильм **«СУХОДОЛ»** [16+]
22.10 Худ. фильм **«ЯРОСЛАВ. ТЫСЯЧУ ЛЕТ НАЗАД»** [16+]

Карусель

05.00 Ранние пташки. «Машины сказки» [0+]
06.55 «Чик-зарядка» [0+]
07.00 «С добрым утром, малыши!» [0+]
07.30 «Чик-зарядка» [0+]
07.35 М/с «Машинки Мокас» [0+]
09.25 М/с «Царевны» [0+]
11.40 М/с «Зебра в клеточку» [0+]
13.00 М/с «Монсики» [0+]
13.30 М/с «Фиксики. Новенькие» [0+]
15.20 «Ералаш» [6+]
17.25 «Союзмультфильм» представляет: «Ну, погоди!» [0+]
19.05 М/ф «Союз зверей: Спасение двуногих» [6+] Действие разворачивается в современном городе Робо-Сити, где за порядок и комфорт людей и зверей отвечают роботы. Здесь обитают домашние питомцы, совершенно избалованные и не приспособленные к самостоятельной жизни. Бездомный пёс Роджерс осуждает такое поведение сородичей и потому крадёт еду у богатых зверей и отдает ее бедным. Этим он раздражает домашнюю кошечку Белль. Но когда над их городом нависает опасность из-за восстания техники, всем питомцам придётся объединиться в союз зверей, чтобы дать бой взбесившимся роботам!
20.30 «Спокойной ночи, малыши!» [0+]
20.45 М/с «Оранжевая корова» [0+]
22.50 М/с «Герои Гуджитсу» [6+]
23.00 М/с «Скай Бластерс» [6+]
23.15 М/ф «Про ёжика и медвежонка» [0+]
23.50 М/ф «Домовёнок Кузя» [0+]
00.45 М/ф «Чертёнок с пушистым хвостом» [0+]
01.00 «Узнаем об искусстве!» [0+]
01.15 М/с «Смешарики» [0+]
02.35 «Всё, что вы хотели знать, но боялись спросить» [6+]
03.00 М/с «Китти не кошка» [6+]

Усадьба

01.25 Обнови свой сад [12+]
01.50 Календарь дачника [12+]
02.10 Хозяин [12+]
02.35 Умный дом. Новейшие технологии [12+]
03.05 Кухня народов СССР [12+]
03.45 Вершки-корешки [12+]
04.00 Дачные радости [12+]
04.25 Я - фермер [12+]
04.55 Садовый доктор [12+]
05.10 Дачная энциклопедия [12+]
05.40 Лучки-пучки [12+]
05.50 заСАДа [12+]
06.35 Школа ландшафтного дизайна [12+]
07.00, 11.10, 23.00 Беспокойное хозяйство [12+]
07.30 Кашеварим [12+]
07.45 50 оттенков желе [12+]
08.00 У мангала [12+]
08.30 Побег из города [12+]
09.00 Самогон [12+]
09.15 Про грибы [12+]
09.30, 17.25, 21.25 Забытые ремесла [12+]
09.50 Готовим на природе [12+]
10.05, 14.05, 18.00, 22.00 Тихая моя родина [12+]
10.40, 14.40, 18.30, 22.30 Как поживаете? [12+]
11.45 Квас [12+]
12.00 50 оттенков желе [12+]
12.15 У мангала [12+]
12.45 Побег из города [12+]
13.15 Флористика [12+]
13.35 Инструменты [12+]
13.50 Готовим на природе [12+]
15.10 Дети на даче [12+]
15.40, 19.30 Кашеварим [12+]
15.55 50 оттенков желе [12+]
16.10 У мангала [12+]
16.40 Побег из города [12+]
17.10 Полное лукошко [12+]
17.45 Готовим на природе [12+]
19.00 Дети на даче [12+]
19.50 50 оттенков желе [12+]
20.10 У мангала [12+]
20.40 Побег из города [12+]
21.10 Детская мастерская [12+]
21.45 Готовим на природе [12+]
23.35 Кашеварим [12+]
23.50 50 оттенков желе [12+]
00.10 У мангала [12+]
00.40 Побег из города [12+]

Спас

05.00 День Патриарха [0+]
05.10 Псалтырь. Кафизма 13 [0+]
05.30 Худ. фильм **«СЕЛЬСКИЙ ВРАЧ»** [0+]
07.40 Расскажи мне о Боге [6+]
08.15 Мультфильмы на Спасе [0+]
08.30 Тайны сказок с Анной Ковальчук [0+]
08.45 Мультфильмы на Спасе [0+]
09.20 Простые чудеса [12+]
10.10 В поисках Бога [6+]
10.45 Свое с Андреем Даниленко [6+]
11.20 Док. фильм «Химера» [0+]
12.25 Худ. фильм **«ВОЗВРАЩЕНИЕ БУДУЛАЯ»** [12+]
14.05 Худ. фильм **«ВОЗВРАЩЕНИЕ БУДУЛАЯ»** [12+]
15.45 Худ. фильм **«ВОЗВРАЩЕНИЕ БУДУЛАЯ»** [12+]
17.10 Худ. фильм **«ВОЗВРАЩЕНИЕ БУДУЛАЯ»** [12+]
18.30 Худ. фильм **«А ЕСЛИ ЭТО ЛЮБОВЬ?»** [12+]
20.30 Простые чудеса [12+]
21.20 Профессор Осипов [0+]
21.55 Апокалипсис. Глава 6 [16+]
23.05 Украина, которую мы любим [12+]
23.35 Бесогон [16+]
00.45 День Патриарха [0+]
01.00 Простые чудеса [12+]
01.45 Святые Целители [0+]
02.15 Документальный фильм «Тайна Ипатьевского подвала. Предательство Европы» [0+]
03.05 Профессор Осипов [0+]
03.35 Украина, которую мы любим [12+]
04.05 Во что мы верим [0+]

Матч! Страна

06.00 Прыжки в воду. Чемпионат России [0+]
06.55, 14.10 Одержимые. Дмитрий Саутин [12+]
07.20, 22.30 Страна спортивная. Гандбол [12+]
07.50, 10.00, 13.00, 15.50 Новости
07.55, 15.30, 02.40 Лица страны [12+]
08.15, 16.55 Страна смотрит спорт [12+]
08.45 Специальный репортаж [12+]
09.05, 01.50 Автоспорт [0+]
10.05 Парусный спорт [0+]
10.55 Смешанные единоборства [16+]
12.40 Автоспорт [0+]
13.05, 23.00 Страна спортивная [12+]
13.25 Прыжки в воду. Чемпионат России [12+]
14.35, 03.40 «Мозгов. Возвращение» [12+]
14.55 Прыжки в воду. Чемпионат России [12+]
15.55, 00.55 Автоспорт [0+]
17.25 Пляжный Футбол. «Дельта» (Саратов) - «Кристалл» (Санкт-Петербург) [0+]
18.55 Пляжный Футбол. «Локомотив» (Москва) - «Строгино» (Москва) [0+]
20.15 Пляжный Футбол. «Крылья Советов» (Самара) - Сборная Санкт-Петербурга [0+]
21.20 Пляжный Футбол. ЦСКА - «Спартак» (Москва) [0+]
23.20 Бокс [0+]
03.00 Человек из Футбола. Юрий Семин [0+]
03.25 Большой Хоккей. Межсезонье [12+]
04.00 Сибирская машина [12+]
04.15 Регби. «Локомотив-Пенза» - «Химик» (Дзержинск) [0+]

National Geographic

06.00 Научные глупости [16+]
06.20 Игры разума [16+]
06.45 Игры разума [16+]
07.10 Игры разума [16+]
08.00 Дикий тунец [16+]
08.50 Дикий тунец [16+]
09.40 Дикий тунец [16+]
10.35 Дикий тунец [16+]
11.30 Осушить океан [16+]
12.05 Осушить океан [16+]
13.00 Осушить океан [16+]
13.55 Авто-SOS [16+]
14.50 Авто-SOS [16+]
15.40 Авто-SOS [16+]
16.35 Авто-SOS [16+]
17.30 Расследования авиакатастроф [16+]
18.20 Расследования авиакатастроф [16+]
19.15 Расследования авиакатастроф [16+]
20.05 Расследования авиакатастроф [16+]
21.00 Служба безопасности аэропорта: Бразилия и Перу [16+]
21.50 Непокорный остров [16+]
22.45 Непокорный остров [16+]
23.35 Служба безопасности аэропорта: Бразилия и Перу [16+]
00.25 Служба безопасности аэропорта: Первый класс [16+]
01.15 Осушить океан: глубокое погружение [16+]
02.00 Осушить океан: глубокое погружение [16+]
02.45 Тайная история кораблекрушений [16+]
03.30 Тайная история кораблекрушений [16+]
04.15 Тайная история кораблекрушений [16+]
05.00 Сделать за один день [16+]
05.25 Игры разума [16+]

Disney

05.00 Музыка на Канале Disney. [6+]
05.15 Мультсериал «Чип и Дейл спешат на помощь» [6+]
05.40 Мультсериал «Легенда о Тарзане» [6+]
06.05 Мультсериал «Русалочка» [6+]
06.25 Мультсериал «Аладдин» [0+]
06.50 Мультсериал «Чудеса на виражах» [0+]
07.10 Мультсериал «Тимон и Пумба» [6+]
07.30 Мультсериал «Чип и Дейл спешат на помощь» [6+]
07.55 Мультсериал «Сэди Спаркс» [6+]
08.55 Мультсериал «Пёс Пэт» [6+]
09.00 «Доброе утро с Микки». [0+]
11.00 Мультсериал «Псэмми. Пять детей и волшебство» [6+]
11.20 Мультфильм «Большое путешествие» [0+]
12.50 Мультсериал «Гравити Фолз» [12+]
15.00 Мультфильм «Покахонтас» [6+]
16.35 Мультфильм «Покахонтас-2: Путешествие в Новый Свет» [0+]
18.00 Мультфильм «Валл-и» [0+]
19.30 Мультфильм «Город героев» [6+]
21.20 Худ. фильм **«ДЕТИ ШПИОНОВ»** [0+]
22.55 Худ. фильм **«ДЕТИ ШПИОНОВ-2: ОСТРОВ НЕСБЫВШИХСЯ НАДЕЖД»** [0+]
00.40 Худ. фильм **«ПРИНЦЕССА»** [6+]
02.10 Худ. фильм **«ЗУБНАЯ ФЕЯ-2»** [12+]
03.20 Мультсериал «Рапунцель: История продолжается» [6+]
04.20 Музыка на Канале Disney. [6+]

TV1000

05.55, 02.50 Худ. фильм **«ВОСПОМИНАНИЯ О БУДУЩЕМ»** [16+]
08.20 Худ. фильм **«ВЫБОР КАПИТАНА КОРЕЛЛИ»** [16+]
10.30 Худ. фильм **«ГЕОШТОРМ»** [16+]
12.20 Худ. фильм **«2012»** [16+]
15.05 Худ. фильм **«РАЗЛОМ САН-АНДРЕАС»** [16+]
17.05 Худ. фильм **«ИСТОРИЯ ОДНОГО ВАМПИРА»** [16+]
19.00 Худ. фильм **«СУМЕРКИ. САГА. РАССВЕТ: ЧАСТЬ 1»** [12+]
21.00 Худ. фильм **«СУМЕРКИ. САГА. РАССВЕТ: ЧАСТЬ 2»** [12+]
22.50 Худ. фильм **«ВИЗАНТИЯ»** [16+]
00.55 Худ. фильм **«ТИХАЯ ГАВАНЬ»** [12+]

TV1000 Русское кино

05.30, 08.25 М/с «Фиксики» [6+]
06.55 М/с «Смешарики» [6+]
10.00, 10.25, 10.50, 11.15, 11.45 Т/с **«ПСИХОЛОГИНИ»** [16+]
12.05 Худ. фильм **«ЛОВИ МОМЕНТ»** [16+]
13.25, 00.10 Худ. фильм **«ТРУДНОСТИ ВЫЖИВАНИЯ»** [16+]
14.55 **«ГОРОСКОП НА УДАЧУ»** [12+]
16.35 Худ. фильм **«НЕВЕСТА ЛЮБОЙ ЦЕНОЙ»** [16+]
18.20 Худ. фильм **«КАНИКУЛЫ ПРЕЗИДЕНТА»** [16+]
20.05 криминал **«ДЕНЬ ВЫБОРОВ»** [16+]
22.20 Худ. фильм **«ДЕНЬ ВЫБОРОВ-2»** [12+]
01.35 Худ. фильм **«ХАНДРА»** [16+]
03.20 Худ. фильм **«КОЛЬСКАЯ СВЕРХГЛУБОКАЯ»** [16+]

Че

06.00 Улётное видео. [16+]
06.30 Супершеф. [16+] В шоу ресторатор Арам Мнацаканов спасает рестораны России от банкротства. Его задача – за 24 часа превратить убыточное заведение в процветающее. На войне с банкротством хороши все средства: смена меню, дизайна и даже назначение нового руководства...
07.15 Улётное видео. Самое смешное. [16+]
08.00 Т/с **«СОЛДАТЫ-14»** [12+]
20.30 «+100500». [16+]
23.00 «+100500». [18+]
01.00 Худ. фильм **«МЕКСИКАНЕЦ»** [16+]
03.10 Улётное видео. [16+]

Пятница!

05.00 Т/с **«ЛЮБИМЦЫ»** [16+]
05.30, 02.30, 04.30 Пятница News. [16+]
05.50 М/ф «Артур и месть Урдалака» [12+]
07.20 М/ф «Артур и война двух миров» [0+]
09.10 Кондитер. [16+]
10.30 Четыре свадьбы. [16+]
12.10 Четыре свадьбы. [16+]
13.50 Четыре свадьбы. [16+]
15.20 Четыре свадьбы. [16+]
16.50 Четыре свадьбы. [16+]
18.10 Четыре свадьбы. [16+]
19.50 Четыре свадьбы. [16+]
21.20 Четыре свадьбы. [16+]
23.00 Рабы любви. [16+]
00.50 Худ. фильм **«ТАЙНА В ИХ ГЛАЗАХ»** [16+]
02.50, 03.40 Селфи-детектив. [16+]

TV XXI век

10.00, 18.00, 02.00 Худ. фильм **«ЧЕТВЕРТАЯ БЛАГОРОДНАЯ ИСТИНА»** [16+]
11.25 Худ. фильм **«ЗВУКИ МУЗЫКИ»** [6+]
13.10, 21.10 Худ. фильм **«ТАЙНА БРАЙЛЯ»** [16+]
14.50, 22.50, 06.50 Худ. фильм **«САМОЛЕТОМ, ПОЕЗДОМ, МАШИНОЙ»** [12+]
16.25 Худ. фильм **«ПТИЦА»** [12+]
19.25 Худ. фильм **«ЗВУКИ МУЗЫКИ»** [6+]
00.25 Худ. фильм **«ПТИЦА»** [12+]
03.25 Худ. фильм **«ЗВУКИ МУЗЫКИ»** [6+]
05.10 Худ. фильм **«ТАЙНА БРАЙЛЯ»** [16+]
08.25 Худ. фильм **«ПТИЦА»** [12+]

Дом Кино

06.10 М/ф «Садко» [6+]
07.25 М/ф «Иван Царевич и Серый Волк» [6+]
09.00 М/ф «Иван Царевич и Серый Волк-2» [6+]
10.20 М/ф «Иван Царевич и Серый Волк-3» [6+]
11.40 М/ф «Иван Царевич и Серый Волк-4» [6+]
13.20 М/ф «Три богатыря и конь на троне» [6+]
15.00 **«ГРОМКАЯ СВЯЗЬ»** [16+]
16.40 Т/с **«СВАТЫ»** [16+]
23.10 **«БАТЯ»** [16+]
00.35 **«БАРМЕН»** [16+]
02.10 **«ПАРЕНЬ С НАШЕГО КЛАДБИЩА»** [16+]
03.35 **«ЛЮБИТ - НЕ ЛЮБИТ»** [16+]
05.00 **«ЗА ГРАНЬЮ РЕАЛЬНОСТИ»** [16+]

«ГРОМКАЯ СВЯЗЬ» [16+]

TV анонсы

Комедия
Дом Кино, 15.00

Семеро друзей, собравшись в загородном доме, в шутку начинают игру – участники должны зачитывать вслух все приходящие им сообщения, а на звонки отвечать только по громкой связи. Они и представить себе не могли, какие удивительные открытия им предстоит сделать друг о друге.

ВОСКРЕСЕНЬЕ, 17 июля

Внимание! За содержание телепрограммы редакция газеты ответственности не несет. В программе возможны изменения по усмотрению телеканалов.

1-й канал

05.05 Т/с **«ОТЧАЯННЫЕ»** [16+]
06.00 Новости
06.10 Т/с **«ОТЧАЯННЫЕ»** [16+]
07.00 Играй, гармонь любимая! [12+]
07.40 «Часовой». [12+]
08.15 «Здоровье». [16+]
09.20 «Непутевые заметки»
10.00 Новости
10.15 Док. фильм «Город в огне» [12+]
11.15, 12.15 «Видели видео?» [0+]
12.00 Новости
13.55, 15.15 Док. фильм «Я - Вольф Мессинг» [12+]
15.00 Новости
16.05 Худ. фильм **«СТАЛИНГРАД»**
18.00 Вечерние новости
18.20 Док. фильм «Порезанное кино» [12+]
19.15 Худ. фильм **«ОПЕРАЦИЯ «Ы» И ДРУГИЕ ПРИКЛЮЧЕНИЯ ШУРИКА»** [0+]
21.00 «Время»
22.35 Док. фильм «Правительство США против Рудольфа Абеля» [12+]
00.40 «Наедине со всеми». [16+]
02.55 Док. сериал «Россия от края до края» [12+]

Россия-1

05.35 Ольга Павловец, Юрий Батурин, Елена Корикова, Виталий Кудрявцев и Валентин Смирнитский в фильме **«СИНДРОМ НЕДОСКАЗАННОСТИ»** [12+]
07.15 Устами младенца
08.00 Местное время. Воскресенье
08.35 «Когда все дома с Тимуром Кизяковым»
09.25 Утренняя почта с Николаем Басковым
10.10 Сто к одному
11.00 Вести
11.30 «Доктор Мясников». [12+]
12.35 Дарья Щербакова, Евгения Малахова, Иван Жидков, Анатолий Руденко и Илья Ермолов в телесериале **«НИКОГДА НЕ ГОВОРИ «НИКОГДА»** [12+]
17.00 Вести
18.00 «Песни от всей души». [12+]
20.00 Вести недели
22.00 Москва. Кремль. Путин
22.40 Воскресный вечер с Владимиром Соловьёвым. [12+]
01.30 Док. фильм «Путина» [6+]
02.45 Худ. фильм **«СИНДРОМ НЕДОСКАЗАННОСТИ»** [12+]

НТВ

05.00 «Кто в доме хозяин?» [12+]
05.35 Т/с **«УЛИЦЫ РАЗБИТЫХ ФОНАРЕЙ»** [16+]
08.00 «Сегодня»
08.20 «У нас выигрывают!» [12+]
10.00 «Сегодня»
10.20 «Первая передача». [16+]
11.00 «Чудо техники». [12+]
12.00 «Дачный ответ». [0+]
13.00 «НашПотребНадзор». [16+]
14.00 «Своя игра». [0+]
15.00 «Следствие вели...» [16+]
16.00 «Сегодня»
16.20 «Следствие вели...» [16+]
19.00 «Сегодня»
19.40 Т/с **«ОПЕКУН»** [16+]
21.25 «Ты не поверишь!» [16+]
22.20 «Маска». [12+]
01.05 Т/с **«АГЕНТСТВО СКРЫТЫХ КАМЕР»** [16+]
01.35 «Их нравы»
01.55 Т/с **«ДИКИЙ»** [16+] В ролях: Игорь Лифанов, Артем Мазунов, Мария Баева, Наталья Тетенева, Галина Анисимова, Александр Кузнецов, Дмитрий Исаев, Михаил Водзуми, Олег Филипчик, Борис Покровский, Филипп Васильев, Юлия Майборода.

5-й канал

05.00 Т/с **«УЛИЦЫ РАЗБИТЫХ ФОНАРЕЙ-4»** [16+]
05.40 Т/с **«УЛИЦЫ РАЗБИТЫХ ФОНАРЕЙ-4»** [16+]
06.25 Т/с **«УЛИЦЫ РАЗБИТЫХ ФОНАРЕЙ-4»** [16+]
07.10 Т/с **«УЛИЦЫ РАЗБИТЫХ ФОНАРЕЙ-4»** [16+]
07.50 Т/с **«УЛИЦЫ РАЗБИТЫХ ФОНАРЕЙ-4»** [16+]
08.45, 09.45, 10.40, 11.40, 12.40, 13.40, 14.40, 15.40 Т/с **«СПЕЦОТРЯД «ШТОРМ»** [16+]
16.40, 17.35 Худ. фильм **«МЕДВЕЖЬЯ ХВАТКА»** [16+]
18.30, 19.25 Худ. фильм **«МЕДВЕЖЬЯ ХВАТКА»** [16+]
20.20 Т/с **«ПРОВЕРКА НА ПРОЧНОСТЬ»** [16+]
21.20 Т/с **«ПРОВЕРКА НА ПРОЧНОСТЬ»** [16+]
22.20 Т/с **«ПРОВЕРКА НА ПРОЧНОСТЬ»** [16+]
23.15 Т/с **«ПРОВЕРКА НА ПРОЧНОСТЬ»** [16+]
00.10 Худ. фильм **«ФРОНТ БЕЗ ФЛАНГОВ»** [12+]
01.40 Худ. фильм **«ФРОНТ БЕЗ ФЛАНГОВ»** [12+]
02.55, 04.10 Худ. фильм **«ФРОНТ ЗА ЛИНИЕЙ ФРОНТА»** [12+]

Россия-К

06.30 Док. сериал «Энциклопедия загадок»
07.05 М/ф «Стёпа-моряк». «Котёнок по имени Гав»
08.20 Худ. фильм **«БАРЫШНЯ-КРЕСТЬЯНКА»**
10.05 «Обыкновенный концерт»
10.35 Худ. фильм **«МОЛОДАЯ ГВАРДИЯ»**
13.20, 01.15 Диалоги о животных
14.00 Док. сериал «Коллекция»
14.30 «Острова»
15.10 Спектакль «Антигона»
16.40 «Пешком...»
17.05 Док. фильм «Чистая победа. Сталинград»
17.55 К 90-летию со дня рождения Евгения Евтушенко. Больше, чем любовь
18.35 «Романтика романса». Евгению Евтушенко посвящается...
19.30 Новости культуры с Владиславом Флярковским
20.10 Худ. фильм **«СУЕТА СУЕТ»**.
21.35 Большая опера - 2016
23.35 Худ. фильм **«ВАЛЕРИЙ ЧКАЛОВ»**. Героическая киноповесть о летчике Валерии Чкалове (1904-1938), Герое Советского Союза.

Матч!

06.00 Профессиональный бокс [16+]
07.00, 09.00, 13.05 Новости
07.05, 13.50, 15.40, 17.10, 19.15, 23.20 Все на Матч!
09.05 Автоспорт [0+]
09.25 Худ. фильм **«НОКАУТ»** [16+]
11.55, 13.10 Худ. фильм **«ИНФЕРНО»** [16+]
14.25 Пляжный футбол. ЦСКА - «Дельта» (Саратов). Чемпионат России
15.55 Пляжный футбол. «Спартак» (Москва) - «Кристалл» (Санкт-Петербург). Чемпионат России
17.25 Бокс. Прямая трансляция
19.30 Футбол. «Динамо» (Москва) - «Ростов» (Ростов-на-Дону). Прямая трансляция
22.00 «После футбола» с Георгием Черданцевым
23.00 Лица страны. [12+]
00.20 Пляжный футбол. «Строгино» (Москва) - Сборная Санкт-Петербурга. Чемпионат России. [0+]
01.10 Пляжный футбол. «Локомотив» (Москва) - «Крылья Советов» (Самара). Чемпионат России. [0+]

ТНТ

07.00 М/с «Смешарики» [0+]
09.00 М/ф «Фиксики. Большой секрет» [6+]
10.30, 11.00, 11.30, 12.00, 12.30, 13.00, 13.30, 14.00, 14.30 Т/с **«САШАТАНЯ»** [16+]
15.00 Т/с **«ОСТРОВ»** [16+]
15.30 Т/с **«ОСТРОВ»** [16+]
16.00 Т/с **«ОСТРОВ»** [16+]
16.30 Т/с **«ОСТРОВ»** [16+]
17.00 Т/с **«ОСТРОВ»** [16+]
17.30 Т/с **«ОСТРОВ»** [16+]
18.00 Т/с **«ОСТРОВ»** [16+]
18.30 Т/с **«ОСТРОВ»** [16+]
19.00 Т/с **«ОСТРОВ»** [16+]
19.30 Т/с **«ОСТРОВ»** [16+]
20.00 Т/с **«ОСТРОВ»** [16+]
20.30 Т/с **«ОСТРОВ»** [16+]
21.00 «Однажды в России». [16+]
22.00 «Однажды в России». [16+]
23.00 «Женский Стендап». [16+]
00.00 «Битва экстрасенсов». [16+]
01.25 «Битва экстрасенсов». [16+]
02.35 «Импровизация». [16+]
03.25 «Импровизация». [16+]
04.10 «Comedy Баттл». [16+]
05.00 «Открытый микрофон». [16+]
05.50 «Однажды в России. Спецдайджест». [16+]
06.35 «Однажды в России. Спецдайджест». [16+]

Барс

06.00, 06.30, 07.00, 07.30, 08.00, 08.30 «Губерния. Утро» [16+]
06.14, 06.44, 07.13, 07.44, 08.13, 08.44, 09.56, 10.56, 12.56, 17.56, 18.56, 19.56, 20.56, 21.56, 22.56, 01.56 «Городская хроника» [12+]
06.15, 06.45, 08.15, 08.45 «Утро плюс» [16+]
07.15 «Укротитель рифм» [16+]
07.45 Т/с **«И В ШУТКУ, И ВСЕРЬЕЗ»** [6+]
09.00, 19.00, 21.00, 23.00 «Репортажи недели» [16+]
09.30, 10.30, 12.30, 15.30, 18.30, 19.30, 20.30, 21.30, 22.30, 23.30 «Губерния-итоги» [16+]
10.00 «Время. Иваново» [16+]
11.00, 00.00 «События. Иваново» [16+]
11.30, 00.30 «Свои под абажуром» [16+]
12.00 «Ивановский календарь» [16+]
13.00 «Губерния. Прошлое» [16+]
13.30 «Ивановский дневник» [16+]
14.00, 22.00, 03.00 «По горячим следам» [16+]
14.30, 03.30 «Обзор. Иваново» [16+]
15.00, 04.00 «Город новостей» [16+]
16.00, 05.00 «Ивановские вести» [16+]
16.30, 18.00 «На Барсе» [16+]
17.00 «Хроника области» [16+]
17.30 «Pro город. Главное» [16+]
20.00 «Коммуналка» [16+]

ТВ-Центр

06.40 Худ. фильм **«КУБАНСКИЕ КАЗАКИ»** [12+]
08.30 Худ. фильм **«ПАУТИНКА БАБЬЕГО ЛЕТА»** [16+]
10.05 «Знак качества». [16+]
10.55 «Страна чудес». [6+]
11.30 События
11.45 Худ. фильм **«СИЦИЛИАНСКАЯ ЗАЩИТА»** [12+]
13.25 «Москва резиновая». [16+]
14.30 Московская неделя
15.00 «Всё наизнанку». Юмористический концерт. [12+]
16.50 Худ. фильм **«ПЛЕМЯШКА»** [12+]
20.05 Худ. фильм **«ВТОРАЯ ЖИЗНЬ»** [16+]
23.20 События
23.35 Худ. фильм **«СЕВЕРНОЕ СИЯНИЕ. КОГДА МЁРТВЫЕ ВОЗВРАЩАЮТСЯ»** [12+]
01.05 Док. фильм «Список Лапина. Запрещенная эстрада» [12+]
02.00 Худ. фильм **«РАЗОБЛАЧЕНИЕ ЕДИНОРОГА»** [12+]
04.55 Док. фильм «Хрущев против Берии. Игра на вылет» [12+]
05.30 Док. сериал «Обложка» [16+]

СТС

06.00 Ералаш. [0+]
06.05 М/с «Фиксики» [0+]
06.25 М/ф «Мультфильмы» [0+]
06.45 М/с «Три кота» [0+]
07.30 М/с «Царевны» [0+]
07.55 Шоу «Уральских пельменей». [16+]
08.55 Худ. фильм **«ЭЛВИН И БУРУНДУКИ»** [0+]
10.45 Худ. фильм **«ЭЛВИН И БУРУНДУКИ-2»** [0+]
12.25 Худ. фильм **«ЭЛВИН И БУРУНДУКИ-3»** [0+]
14.15 Худ. фильм **«ХРОНИКИ НАРНИИ. ПОКОРИТЕЛЬ ЗАРИ»** [12+] Эдмунд, Люси, Юстас и король Каспиан отплывают на корабле «Покоритель Зари» на поиски друзей отца Каспиана – семи лордов, изгнанных во время недолгого правления тирана Мираза...
16.25 Худ. фильм **«МЕЧ КОРОЛЯ АРТУРА»** [16+]
19.00 Худ. фильм **«ГЕРАКЛ»** [16+]
21.00 Худ. фильм **«ВАРКРАФТ»** [16+]
23.25 Худ. фильм **«ВОЙНА МИРОВ»** [16+]
01.40 Худ. фильм **«РОБИН ГУД»** [16+]
03.55 Т/с **«ВОРОНИНЫ»** [16+]

Рен ТВ

05.00 Программа «Тайны Чапман». [16+]
06.55 Худ. фильм **«ПЕРЛ-ХАРБОР»** [16+]
08.30 «Новости». [16+]
09.00 Худ. фильм **«ПЕРЛ-ХАРБОР»** [16+]
11.00 Худ. фильм **«МИДУЭЙ»** [16+]
12.30 «Новости». [16+]
13.00 Худ. фильм **«МИДУЭЙ»** [16+]
14.10 Худ. фильм **«ПО СООБРАЖЕНИЯМ СОВЕСТИ»** [16+]
16.30 «Новости». [16+]
17.00 Худ. фильм **«ПО СООБРАЖЕНИЯМ СОВЕСТИ»** [16+]
17.30 Худ. фильм **«ДЖЕК РИЧЕР»** [16+]
19.30 «Новости». [16+]
20.00 Худ. фильм **«ДЖЕК РИЧЕР»** [16+]
20.35 Худ. фильм **«ДЖЕК РИЧЕР-2: НИКОГДА НЕ ВОЗВРАЩАЙСЯ»** [16+]
23.00 «Итоговая программа с Петром Марченко». [16+]
23.55 «Самые шокирующие гипотезы». [16+]
04.20 Программа «Территория заблуждений с Игорем Прокопенко». [16+]

Звезда

06.00 Док. сериал «Сделано в СССР» [12+]
06.10 Худ. фильм **«ЧЕРЕЗ ГОБИ И ХИНГАН»** [12+]
09.00 «Новости недели» с Юрием Подкопаевым. [16+]
09.25 «Служу России». [12+]
09.55 «Военная приемка». [12+]
10.45 «Скрытые угрозы» с Николаем Чиндяйкиным. [16+]
11.30 «Код доступа». [12+]
12.15 «Легенды армии» с Александром Маршалом. [12+]
13.00 «Специальный репортаж». [16+]
13.55 Т/с **«УЧАСТОК ЛЕЙТЕНАНТА КАЧУРЫ»** [16+]
18.00 «Главное» с Ольгой Беловой. [16+]
20.00 Док. сериал «Легенды советского сыска» [16+]
23.20 Худ. фильм **«ОДИН ШАНС ИЗ ТЫСЯЧИ»** [12+]
00.50 Худ. фильм **«ПАРАШЮТИСТЫ»** [12+]
02.20 Худ. фильм **«САМЫЙ СИЛЬНЫЙ»** [6+]
03.40 Худ. фильм **«НЕБЕСНЫЙ ТИХОХОД»** [12+]
04.55 Док. сериал «Оружие Победы» [12+]

РЕКЛАМА
МАГАЗИН-САЛОН
ЗАБОТА
СРЕДСТВА РЕАБИЛИТАЦИИ И УХОДА
Предлагаем, в том числе под заказ:
• ходунки, опоры, костыли и трости
• минитренажеры
• пеленки и подгузники
• средства ухода и гигиены
• инвалидные коляски и санитарные стулья
• противопролежневые матрасы и подушки
• приспособления для ванны и другие средства
Оказываем дополнительные услуги:
• консультирование
• продажа сопутствующих товаров
• доставка на дом (вызов такси)
153002, Иваново,
ул. Октябрьская, 22, тел. 26-24-03
e-mail: zabota_iva@mail.ru
Режим работы:
пн – чт
с 9:00 до 17:00
пт – с 9:00 до 16:00

ПРОГРАММА ПЕРЕДАЧ канала «Ивановское общественное телевидение»

Понедельник, 11 июля
00.00 Без лишних слов [12+]
02.00 Киноклуб «Общественное достояние» [12+]
04.00 Без лишних слов [12+]
06.00 Дома хорошо [12+]
09.00 Киноклуб «Общественное достояние» [12+]
11.00 Дома хорошо [12+]
14.00 Киноклуб «Общественное достояние» [12+]
16.00, 19.00 Дома хорошо [12+]
22.00 Киноклуб «Общественное достояние» [12+]

Вторник, 12 июля
00.00 Без лишних слов [12+]
02.00 Киноклуб «Общественное достояние» [12+]
04.00 Без лишних слов [12+]
06.00 Дома хорошо [12+]
09.00 Киноклуб «Общественное достояние» [12+]
11.00 Дома хорошо [12+]
14.00 Киноклуб «Общественное достояние» [12+]
16.00, 19.00 Дома хорошо [12+]
22.00 Киноклуб «Общественное достояние» [12+]

Среда, 13 июля
00.00 Без лишних слов [12+]
02.00, 09.00, 14.00, 22.00 Киноклуб «Общественное достояние» [12+]
04.00 Без лишних слов [12+]
06.00, 11.00, 16.00, 19.00 Дома хорошо [12+]

Четверг, 14 июля
00.00 Без лишних слов [12+]
02.00, 09.00, 14.00, 22.00 Киноклуб «Общественное достояние» [12+]
04.00 Без лишних слов [12+]
06.00, 11.00, 16.00, 19.00 Дома хорошо [12+]

Пятница, 15 июля
00.00 Без лишних слов [12+]
02.00, 09.00, 14.00, 22.00 Киноклуб «Общественное достояние» [12+]
04.00 Без лишних слов [12+]
06.00, 11.00, 16.00, 19.00 Дома хорошо [12+]

Суббота, 16 июля
00.00 Лучшее за неделю [12+]

Воскресенье, 17 июля
00.00 Лучшее за неделю [12+]

Домашний

06.30 «6 кадров». [16+]
09.15 Т/с **«НАЙДЕНЫШ»** [16+]
11.15 Худ. фильм **«НЕПРЕКРАСНАЯ ЛЕДИ»** [16+]
15.10 Худ. фильм **«СЛЕДУЯ ЗА СЕРДЦЕМ»** [16+] Света – привлекательная, но одинокая девушка, которая сама воспитывает дочь. Однажды утром Света спешит на собеседование и едва не попадает под колеса грузовика. Ее спасает вдовец Олег. Мужчина оказывается владельцем той самой строительной компании, куда Свету пригласили на собеседование. Между молодыми людьми появляется симпатия, однако Олег собирается жениться на другой...
19.00 Т/с **«ВЕЛИКОЛЕПНЫЙ ВЕК»** [16+]
22.45 Худ. фильм **«ВЕНЕЦ ТВОРЕНИЯ»** [16+]
02.25 Худ. фильм **«РАЙСКИЙ УГОЛОК»** [16+]
05.45 Док. сериал «Лаборатория любви» [16+]

ТВ3

06.00 Мультфильмы [0+]
09.15 Гадалка. [16+]
09.45 Гадалка. [16+]
10.15 Гадалка. [16+]
10.45 Т/с **«ПРЕЗУМПЦИЯ НЕВИНОВНОСТИ»** [16+]
12.00 Т/с **«ПРЕЗУМПЦИЯ НЕВИНОВНОСТИ»** [16+]
13.00 Худ. фильм **«ФИНАЛЬНЫЙ СЧЁТ»** [16+]
15.00 Худ. фильм **«ОГРАБЛЕНИЕ ПО-ДЖЕНТЛЬМЕНСКИ»** [16+]
17.00 Худ. фильм **«ЖАЖДА СМЕРТИ»** [16+]
19.00 Худ. фильм **«СТУКАЧ»** [12+]
21.15 Худ. фильм **«ВЕТРЕНАЯ РЕКА»** [16+]
23.15 Худ. фильм **«ГАННИБАЛ»** [18+]
01.45 Док. сериал «Властители» [16+]
02.30 Док. сериал «Властители» [16+]
03.00 Док. сериал «Властители» [16+]
03.45 Док. сериал «Властители» [16+]
04.30 Док. сериал «Властители» [16+]
05.15 Док. сериал «Властители» [16+]

Внимание! За содержание телепрограммы редакция газеты ответственности не несет. В программе возможны изменения по усмотрению телеканалов.

ОТР

06.00, 14.05 «Большая страна» [12+]
06.55, 19.05 «Вспомнить всё» [12+]
07.20 «Активная среда» [12+]
07.50 «От прав к возможностям» [12+]
08.05 «Домашние животные» [12+]
08.30 Худ. фильм **«ВЕСЕННИЕ ПЕРЕВЕРТЫШИ»** [0+]
10.00 ОТРажение. Детям
10.30 «Календарь» [12+]
11.00, 13.05, 15.00, 19.00 Новости
11.05 ОТРажение. Воскресенье
13.10 «Отчий дом» [12+]
13.25 «Петербург космический» [6+]
15.05 Док. фильм «Фабрика грёз» для товарища Сталина» [6+]
16.15 «Взлётная полоса» [12+]
16.45 «Рождение металла» [12+]
17.00 «Моя история» [12+]
17.25 **«ЖАНДАРМ ЖЕНИТСЯ»** [6+]
19.30 **«СВОЙ СРЕДИ ЧУЖИХ, ЧУЖОЙ СРЕДИ СВОИХ»** [12+]
21.05 **«ДВАДЦАТЬ ДНЕЙ БЕЗ ВОЙНЫ»** [12+]
22.50 Док. фильм «Ураган. Одиссея ветра» [6+]
00.10 **«РУССКИЙ БУНТ»** [16+]
02.15 **«ОВСЯНКИ»** [16+]
03.30 «Человек, который убил Шерлока Холмса» [12+]
04.30 **«ЧЕЛОВЕК, КОТОРОГО Я ЛЮБЛЮ»** [12+]

Мир

05.00 Т/с **«ШКОЛА ВЫЖИВАНИЯ ОТ ОДИНОКОЙ ЖЕНЩИНЫ С ТРЕМЯ ДЕТЬМИ В УСЛОВИЯХ КРИЗИСА»** [12+] В ролях: Наталия Медведева, Катрин Асси, Иван Оранский, Женя Хомжукова, Анастасия Лапина, Сергей Каплунов, Олег Акулич
05.15 Мультфильмы [0+]
06.55 Худ. фильм **«ДЕТИ ДОНКИХОТА»** [6+]
08.10 Худ. фильм **«ДАМЫ ПРИГЛАШАЮТ КАВАЛЕРОВ»** [12+]
09.30 «ФазендаЛайф» [6+]
10.00 Новости
10.10 Т/с **«ВАНГЕЛИЯ»** [12+]
16.00 Новости
16.15 Т/с **«ВАНГЕЛИЯ»** [12+]
21.50 XXXI Международный конкурс исполнителей эстрадной песни «Витебск - 2021» [12+]
23.15 Худ. фильм **«ЖЕНИТЬБА БАЛЬЗАМИНОВА»** [6+]
00.45 Худ. фильм **«ВРАТАРЬ»** [0+]
02.00 Т/с **«ШКОЛА ВЫЖИВАНИЯ ОТ ОДИНОКОЙ ЖЕНЩИНЫ С ТРЕМЯ ДЕТЬМИ В УСЛОВИЯХ КРИЗИСА»** [12+]

Ретро

06.00 Худ. фильм **«ГОНЩИКИ»** [12+]
07.20 Худ. фильм **«МАМА ВЫШЛА ЗАМУЖ»** [16+]
08.45 Худ. фильм **«Я ТЕБЯ НИКОГДА НЕ ЗАБУДУ»** [12+]
10.20 Худ. фильм **«ЗАВТРА БЫЛА ВОЙНА»** [12+] В ролях: Сергей Никоненко, Нина Русланова, Вера Алентова, Наталья Негода, Ирина Чериченко, Юлия Тархова, Владимир Заманский
11.50 Худ. фильм **«ПОСЕТИТЕЛЬ МУЗЕЯ»** [12+]
14.10 Худ. фильм **«ЛЕДИ ИСЧЕЗАЕТ»** [16+]
16.00 Худ. фильм **«ШАРАДА»** [16+]
18.05 Худ. фильм **«САЛЮТ! МАРИЯ»** [12+]
20.25 Худ. фильм **«АННА НА ШЕЕ»** [12+]
21.55 Худ. фильм **«ГОНЩИКИ»** [12+]
23.15 Худ. фильм **«МАМА ВЫШЛА ЗАМУЖ»** [16+]
00.45 Худ. фильм **«ЕВГЕНИЙ ОНЕГИН»** [12+]
02.30 Худ. фильм **«САЛЮТ! МАРИЯ»** [12+]
04.35 Худ. фильм **«АННА НА ШЕЕ»** [12+]

Русский иллюзион

00.00 Худ. фильм **«РЕПЕТИЦИИ»** [16+]
01.45 Худ. фильм **«КОСМОС КАК ПРЕДЧУВСТВИЕ»** [18+]
03.15 Худ. фильм **«НЕАДЕКВАТНЫЕ ЛЮДИ-2»** [16+]
05.15 Худ. фильм **«ЧЕМПИОНЫ: БЫСТРЕЕ. ВЫШЕ. СИЛЬНЕЕ»** [12+]
06.50 Худ. фильм **«ОДНА ВОЙНА»** [16+]
08.20 Худ. фильм **«ГОЛОСА БОЛЬШОЙ СТРАНЫ»** [6+]
10.05 Худ. фильм **«НЯНЬКИ»** [16+]
11.45 Худ. фильм **«ГУДБАЙ, АМЕРИКА»** [12+]
13.35 Худ. фильм **«НЕПРОЩЕННЫЙ»** [16+]
15.30 Худ. фильм **«СУХОДОЛ»** [16+]
17.10 Худ. фильм **«ЯРОСЛАВ. ТЫСЯЧУ ЛЕТ НАЗАД»** [16+] В ролях: Александр Ивашкевич, Алексей Кравченко, Светлана Чуйкина, Валерий Золотухин
19.00 Худ. фильм **«МУЖЧИНА В МОЕЙ ГОЛОВЕ»** [16+]
21.05 Худ. фильм **«СОКРОВИЩА О.К.»** [12+]
23.00 Худ. фильм **«ЖЕНЩИНЫ ПРОТИВ МУЖЧИН»** [18+]

Карусель

05.00 Ранние пташки. «Грузовичок Лёва» [0+]
06.55 «Чик-зарядка» [0+]
07.00 «С добрым утром, малыши!» [0+]
07.30 «Чик-зарядка» [0+]
07.35 М/с «Котёнок Шмяк» [0+] Мультсериал о необычной дружбе чёрного котёнка Шмяка и мышонка Сырника, которые живут в небольшом городке и вместе познают силу доброты и взаимовыручки. Но свою дружбу герои должны хранить в тайне, ведь в мире кошек Сырника подстерегает немало опасностей. Это не мешает друзьям ежедневно мчаться навстречу приключениям на велосипеде и веселиться!
09.00 М/с «Черепашки» [0+]
11.00 «Вкусняшки шоу» [0+]
11.15 М/с «Ник-изобретатель» [0+]
12.30 М/ф «Союз зверей: Спасение двуногих» [6+]
13.55 М/с «Ну, погоди! Каникулы» [0+]
15.20 «Ералаш» [6+]
17.25 «Союзмультфильм» представляет: «Ну, погоди!» [0+]
19.05 М/с «Маша и Медведь» [0+]
20.30 «Спокойной ночи, малыши!» [0+]
20.45 М/с «Смешарики» [0+]
22.50 М/с «Герои Гуджитсу» [6+]
23.00 М/с «Скай Бластерс» [6+]
23.15 М/ф «Приключения поросёнка Фунтика» [0+]
23.55 М/ф «Крошка Енот» [0+]
00.05 М/ф «Мама для мамонтёнка» [0+]
00.10 М/ф «Осьминожки» [0+]
00.25 М/ф «Бюро находок» [0+]
01.00 «Узнаем об искусстве!» [0+]
01.15 М/с «Трансформеры. Кибервселенная. Приключения Бамблби» [6+]
02.35 «Всё, что вы хотели знать, но боялись спросить» [6+]
03.00 М/с «Китти не кошка» [6+]
04.30 М/с «Подружки-супергерои» [6+]

Усадьба

01.10 Флористика [12+]
01.25, 05.30, 09.30, 13.35, 17.25, 21.25 Забытые ремесла [12+]
01.40 Готовим на природе [12+]
01.55, 06.00, 10.05 Тихая моя родина [12+]
02.25, 06.35, 10.40, 14.40, 18.30, 22.35 Как поживаете? [12+]
02.55 Вот блин! [12+]
03.10 Дети на даче [12+]
03.35 Кашеварим [12+]
03.50 50 оттенков желе [12+]
04.05 У мангала [12+]
04.35 Побег из города [12+]
05.00 Самогон [12+]
05.15 Флористика [12+]
05.45 Готовим на природе [12+]
07.00 Дети на даче [12+]
07.30 Кашеварим [12+]
07.45 50 оттенков желе [12+]
08.00 У мангала [12+]
08.30 Побег из города [12+]
08.55 Самогон [12+]
09.15 Флористика [12+]
09.45 Готовим на природе [12+]
11.10 Беспокойное хозяйство [12+]
11.40 Кашеварим [12+]
11.55 Полное лукошко [12+]
12.15 У мангала [12+]
12.45 Побег из города [12+]
13.15 Флористика [12+]
13.50 Готовим на природе [12+]
15.10 Дети на даче [12+]
14.05, 18.00, 22.00 Тихая моя родина [12+]
15.40 Про грибы [12+]
15.55 50 оттенков желе [12+]
16.10 У мангала [12+]
16.40 Побег из города [12+]
17.10 Детская мастерская [12+]
17.45 Готовим на природе [12+]
19.00 Дети на даче [12+]
19.30 Кашеварим [12+]
19.50 Чай вдвоем [12+]
20.10 У мангала [12+]
20.40 Побег из города [12+]
21.10 Детская мастерская [12+]
21.45 Готовим на природе [12+]
23.00 Дети на даче [12+]
23.35 Кашеварим [12+]
23.50 50 оттенков желе [12+]
00.10 У мангала [12+]
00.40 Побег из города [12+]

Спас

05.00 День Патриарха [0+]
05.10 Псалтырь. Кафизма 14 [0+]
05.25 Док. фильм «Цареубийство. Следствие длиною в век» [12+]
06.25 Док. фильм «Цареубийство. Следствие длиною в век» [12+]
07.30 Профессор Осипов [0+]
08.05 Дорога [0+]
09.10 Простые чудеса [12+]
10.00 Божественная литургия. Прямая трансляция [0+]
12.45 Завет [6+]
13.50 Док. фильм «Тайна Ипатьевского подвала. Предательство Европы» [0+]
14.50 Худ. фильм **«ЦАРЕУБИЙЦА»** [12+] В ролях: Олег Янковский, Армен Джигарханян, Юрий Шерстнев, Ольга Антонова, Анжела Пташук, Виктор Сеферов
16.50 Бесогон [16+]
18.00 Главное. С Анной Шафран. Новости на Спасе [16+]
19.50 Худ. фильм **«ПЕРЕД РАССВЕТОМ»** [16+]
21.30 Парсуна. С Владимиром Легойдой [6+]
22.25 Щипков [12+]
22.55 Лица Церкви [6+]
23.10 День Патриарха [0+]
23.25 Во что мы верим [0+]
00.20 Док. фильм «Убийство Романовых. Факты и мифы» [0+]
01.20 Главное. С Анной Шафран. Новости на Спасе [16+]
03.00 Бесогон [16+]
04.00 В поисках Бога [6+]
04.30 Щипков [12+]

Матч! Страна

06.00, 06.45 Прыжки в воду. Чемпионат России [0+]
07.20 Неизведанная Хоккейная Россия. Уфа [12+]
07.50, 10.00, 13.00, 15.50 Новости
07.55 Лица страны. Андрей Чеменкин [12+]
08.10 Регби. Чемпионат России. «Стрела» (Казань) - «Слава» (Москва) [0+]
10.05 Парусный спорт [0+]
10.55 Регби. Чемпионат России. «Локомотив-Пенза» - «Химик» (Дзержинск) [0+]
12.40 Автоспорт [0+]
13.05 Безграничные возможности. Крутой вираж [12+]
13.35, 20.15 Спортивная неделя. Итоги [12+]
14.05, 20.45 «Пара на дистанции. Василиса и Василий Степановы» [12+]
14.25 Пляжный Футбол. ЦСКА - «Дельта» (Саратов). Прямая трансляция [0+]
15.55 Пляжный Футбол. «Спартак» - «Кристалл» (Санкт-Петербург). Прямая трансляция [0+]
17.25 Пляжный Футбол. «Строгино» (Москва) - Сборная Санкт-Петербурга. Прямая трансляция [0+]
18.55 Пляжный Футбол. «Локомотив» (Москва) - «Крылья Советов» (Самара). Прямая трансляция [0+]
21.05 Страна спортивная [12+]
21.20 Бокс [0+]
22.55 Автоспорт [0+]
23.50 Конный спорт. Бега. Полуфиналы Дерби, Гибрида, Элиты [0+]

National Geographic

06.00 Научные глупости [16+]
06.20 Научные глупости [16+]
06.45 Игры разума [16+]
07.55 Дикий тунец: Лучшее [16+]
08.45 Дикий тунец: Лучшее [16+]
09.35 Дикий тунец: Лучшее [16+]
10.25 Дикий тунец: Лучшее [16+]
11.30 Осушить океан [16+]
12.05 Осушить океан [16+]
13.00 Осушить океан [16+]
14.00 Авто-SOS [16+]
14.50 Авто-SOS [16+]
15.45 Авто-SOS [16+]
16.35 Авто-SOS [16+]
17.30 Расследования авиакатастроф [16+]
18.20 Расследования авиакатастроф [16+]
19.15 Расследования авиакатастроф [16+]
20.05 Расследования авиакатастроф [16+]
21.00 Затерянные сокровища Египта: Пропавшая гробница Клеопатры [16+]
21.50 Затерянные сокровища Египта: Расхитители гробниц [16+]
22.45 Затерянные сокровища Египта: Царица-воительница [16+]
23.35 Затерянные сокровища Египта: Проклятие жизни после смерти [16+]
00.30 Затерянные сокровища Майя [16+]
01.20 Авто-SOS [16+]
02.00 Авто-SOS [16+]
02.35 Авто-SOS [16+]
03.20 Авто-SOS [16+]
04.10 Авто-SOS [16+]
04.55 Сделать за один день [16+]
05.15 Авто-SOS

Disney

05.00 Музыка на Канале Disney. [6+]
05.15 Мультсериал «Чип и Дейл спешат на помощь» [6+]
05.40 Мультсериал «Легенда о Тарзане» [6+]
06.05 Мультсериал «Русалочка» [6+]
06.25 Мультсериал «Аладдин» [0+]
06.50 Мультсериал «Чудеса на виражах» [0+]
07.10 Мультсериал «Тимон и Пумба» [6+]
07.30 Мультсериал «Чип и Дейл спешат на помощь» [6+]
07.55 Мультсериал «Сэди Спаркс» [6+]
08.55 Мультсериал «Пёс Пэт» [6+]
09.00 «Доброе утро с Микки». [0+] Познавательно-развлекательное шоу для самых юных зрителей, ведущим которого стал Микки-Маус.
11.00 Мультсериал «Псэмми. Пять детей и волшебство» [6+]
11.35 Мультсериал «Рапунцель: История продолжается» [6+]
13.20 Мультсериал «Аладдин» [0+]
15.00 Мультфильм «Аладдин и король разбойников» [0+]
16.35 Мультфильм «Аладдин: Возвращение Джафара» [0+]
18.00 Мультфильм «Город героев» [6+]
19.30 Мультфильм «Валл-и» [0+]
21.20 Худ. фильм **«ДЕТИ ШПИОНОВ-2: ОСТРОВ НЕСБЫВШИХСЯ НАДЕЖД»** [0+]
23.05 Худ. фильм **«ДЕТИ ШПИОНОВ»** [0+]
00.40 М/с «Гравити Фолз» [12+]

TV1000

05.00 Худ. фильм **«ВИЗАНТИЯ»** [16+]
07.20, 01.00 Худ. фильм **«КРАСАВИЦА И ЧУДОВИЩЕ»** [12+]
09.25 Худ. фильм **«ИСТОРИЯ ОДНОГО ВАМПИРА»** [16+]
11.15 Худ. фильм **«СУМЕРКИ. САГА. РАССВЕТ: ЧАСТЬ 1»** [12+]
13.15 Худ. фильм **«СУМЕРКИ. САГА. РАССВЕТ: ЧАСТЬ 2»** [12+]
15.10, 02.50 Худ. фильм **«БРАТЬЯ ГРИММ»** [12+]
17.10 Худ. фильм **«ВСЕГДА ГОВОРИ «ДА»** [16+]
19.00 Худ. фильм **«УПРАВЛЕНИЕ ГНЕВОМ»** [12+]
20.50 Худ. фильм **«ПЛАНЕТА КАПЭКС»** [12+]
22.55 Худ. фильм **«ПРОБУЖДЕНИЕ»** [6+]

TV1000 Русское кино

05.30, 08.30 М/с «Смешарики» [6+]
07.00 М/с «Фиксики» [6+]
10.00, 10.25, 10.50, 11.15, 11.45 Т/с **«ПСИХОЛОГИНИ»** [16+]
12.10 **«ДЕНЬ ВЫБОРОВ»** [16+]
14.20 **«ДЕНЬ ВЫБОРОВ-2»** [12+]
16.10 **«НАПАРНИК»** [12+]
17.45 **«НУ, ЗДРАВСТВУЙ, ОКСАНА СОКОЛОВА!»** [16+]
19.30 **«КРАСОТКА В УДАРЕ»** [12+]
21.10 **«)ИДЕАЛЬНЫЙ МУЖЧИНА»** [12+]
22.40 **«НЕУЛОВИМЫЕ»** [16+]
00.15 **«НЕУЛОВИМЫЕ: ПОСЛЕДНИЙ ГЕРОЙ»** [16+]
01.25 **«НЕУЛОВИМЫЕ: БАНГКОК»** [16+]
02.45 **«НЕУЛОВИМЫЕ: ДЖЕКПОТ»** [16+]
04.00 **«ГОРОСКОП НА УДАЧУ»** [12+]

Че

06.00 Худ. фильм **«МЕКСИКАНЕЦ»** [16+] Главарь гангстерской банды требует от своего подельника Джерри, чтобы он срочно разыскал в Мексике бесценный антикварный пистолет, прозванный «Мексиканец», или незамедлительно вернул все долги. Саманта, подружка Джерри, тоже ставит вопрос ребром: или она или банда. Из двух зол Джерри выбирает меньшее и отправляется за пистолетом...
08.00 Т/с **«СОЛДАТЫ-14»** [12+]
20.30, 23.00, 23.30 «+100500». [18+]
01.00 Рюкзак. [16+]
02.00 Улётное видео. [16+]

Пятница!

05.00 Т/с **«ЛЮБИМЦЫ»** [16+]
05.20, 02.50 Пятница News. [16+]
05.50 Док. сериал «Удивительная Дания» [6+]
06.40 Док. сериал «Удивительная Дания» [6+]
07.40 Черный список. [16+]
09.10 Черный список. [16+]
10.00 Зовите шефа. [16+]
10.40 Зовите шефа. [16+]
11.10 Битва шефов. [16+]
13.20 Битва шефов. [16+]
15.10 Битва шефов. [16+]
17.20 Битва шефов. [16+]
19.30 Битва шефов. [16+]
21.30 Битва шефов. [16+]
23.30 Худ. фильм **«ИЛЛЮЗИОНИСТ»** [16+]
01.10 Худ. фильм **«ЭКСПАТ»** [16+]
03.10, 04.00 Селфи-детектив. [16+]

TV XXI век

10.00, 18.00, 02.00 Худ. фильм **«ШОУ НА КРАЮ СВЕТА»** [16+]
11.35 Худ. фильм **«ЗВУКИ МУЗЫКИ»** [6+]
12.55, 20.55 Худ. фильм **«ТАЙНА БРАЙЛЯ»** [16+]
14.30, 22.30, 06.30 Худ. фильм **«ПРОГУЛКА»** [12+]
16.05 Худ. фильм **«ПОДРУЧНЫЙ ХАДСАКЕРА»** [12+]
19.35 Худ. фильм **«ЗВУКИ МУЗЫКИ»** [6+]
00.05 Худ. фильм **«ПОДРУЧНЫЙ ХАДСАКЕРА»** [12+]
03.35 Худ. фильм **«ЗВУКИ МУЗЫКИ»** [6+]
04.55 Худ. фильм **«ТАЙНА БРАЙЛЯ»** [16+]
08.05 Худ. фильм **«ПОДРУЧНЫЙ ХАДСАКЕРА»** [12+]

Дом Кино

06.45 М/ф «Илья Муромец и Соловей-Разбойник» [6+]
08.10 М/ф «Алёша Попович и Тугарин Змей» [6+]
09.35 М/ф «Добрыня Никитич и Змей Горыныч» [6+]
10.45 М/ф «Три богатыря и наследница престола» [6+]
12.20 М/ф «Конь Юлий и большие скачки» [6+]
13.40 М/ф «Три богатыря и Морской Царь» [6+]
15.00 **«НАПАРНИК»** [16+]
16.40 Т/с **«СВАТЫ»** [16+]
23.10 **«КАК Я СТАЛ РУССКИМ»** [16+]
00.50 **«БАБКИ»** [16+]
01.50 **«БЕДНЫЕ РОДСТВЕННИКИ»** [16+]
03.40 **«КАРП ОТМОРОЖЕННЫЙ»** [16+]

«МЕЛФОН-ИВАНОВО»
Лиц. № 37-01-000220
Современные цифровые
СЛУХОВЫЕ АППАРАТЫ
заушные, внутриушные, внутриканальные
СКИДКИ!
Гарантийный и послегарантийный ремонт
Заключение для МСЭ
Выезд врача на дом
При покупке от 3-х упаковок батареек доставка по городу – бесплатно
ул. 1-я Меланжевая, 1/5
(6-я поликлиника, 2-й этаж, каб. 33)
Тел.: 8 (4932) 45-20-03, 8-920-347-91-77
ИНФОРМАЦИЯ О ПРОТИВОПОКАЗАНИЯХ – НА ПРИЕМЕ У ВРАЧА. НЕОБХОДИМО ОЗНАКОМИТЬСЯ С ИНСТРУКЦИЕЙ
РЕКЛАМА

8-920-672-25-86
ОТДЕЛ РЕКЛАМЫ «ИГ»

Рубрику ведет Марина ШЛЯПНИКОВА

Лето, жара, но многим неловко и даже стыдно надевать открытую обувь. Они стесняются утолщенных желтых ногтей или шелушащейся кожи на стопах. А это еще и заразно! Подробнее о целом ряде грибковых заболеваний нам рассказала заведующая амбулаторным клинико-диагностическим отделением областного кожно-венерологического диспансера, дерматовенеролог Ирина Калинина.

Дмитрий РЫЖАКОВ

Спортсмены относятся к группе риска по грибковым заболеваниям.

Тот, кто съедает наши ногти

Первые симптомы – краснеет кожа между пальцами

Из полумиллиона разновидностей – а это целое отдельное царство грибов – почти пятьсот видов способны вызывать у человека и животных серьезные заболевания. Без микроскопа, правда, их не увидишь. Они прокрадываются в организм исподволь и могут потихоньку практически пожирать нас.

Больных грибковыми заболеваниями, говорит Ирина Калинина, с каждым годом становится больше. Считается, что заражен каждый шестой житель планеты. Но далеко не все бегут к микологу. Ведь не болит же!

Самые страшные грибки, вызывающие глубокие поражения тканей, к счастью, для России не актуальны. В отличие от стран Африки, куда наши туристы нередко ездят. У нас же часто встречаются дерматофиты, поражающие кожу, волосы и ногти. Например, летом за городом люди заражаются актиномикозом, который, изначально попадая в полость рта с какой-нибудь травинкой, перекочевывает на кожу лица.

Среди горожан наиболее "популярен" рубромикоз (его вызывает грибок красного цвета). Этот не успокоится, пока не съест все ногти. Сначала на ногах. Первые симптомы заболевания заметить нетрудно: краснеет кожа между пальцами ног, возникает отечность, зуд. Но могут быть и скрытые признаки – лишь незначительное шелушение кожи на стопах. Позже ногти мутнеют, желтеют, начинают крошиться. Ведь грибок питается кератином, из которого на 95 процентов и состоят наши ногти и кожа на подошвах и ладонях.

Наиболее опасны в эпидемиологическом плане дерматомикозы. Это инфекционные поражения грибами-дерматофитами гладких поверхностей кожи, складок, кистей, стоп и волосистой части головы. Встречаются у 20–30% населения планеты. И хотя частота заболеваний увеличивается с возрастом, в последнее время от них страдают и дети.

На голове обламываются волосы

Обратиться к врачу следует как можно раньше. В противном случае возникает риск развития серьезных осложнений, что может затруднить терапию. Ирина Калинина категорически не советует заниматься самолечением. Оно может привести к ухудшению состояния не только кожи, но и всего организма.

Для микозов волосистой части головы характерно появление ярко-красных бляшек, покрытых сверху чешуйками серого цвета. Иногда образуются глубокие очаги воспаления. Волосы обламываются у корня на высоте примерно 5–8 миллиметров. Пациенты обычно жалуются на зуд и быстрое загрязнение волос.

Для микозов кожных складок характерны отечные розовые пятна округлой формы с гладкой поверхностью и четкими контурами. Если не проводить своевременную терапию, отдельные очаги сливаются в единый с образованием пузырьков и корочек. Пациенты также жалуются на мучительный зуд.

При микозе стоп заметны шелушения на них. Обычно трещинки не воспаляются и не кровоточат, но иногда образуются бляшки и мозоли.

При онихомикозах на ногтевых пластинах появляются полосы серовато-желтого цвета. При этом ногти становятся ломкими и склонны к деформированию. Если патология запущена, возникают зуд и неприятные ощущения. В некоторых случаях уменьшается прозрачность ногтей, а их края утолщаются, могут изгибаться.

Для микозов гладкой кожи характерно образование шелушащихся плоских розовых и красных пятен. По их границам могут возникать воспаления. Из-за повышенной пигментации центральные части пятен окрашиваются в коричневый цвет. Пациенты жалуются на боль, зуд и жжение.

Маникюр с педикюром будут не лишними

Дерматолог осматривает кожу с помощью дерматоскопа и лампы Вуда. Комплексная диагностика, в частности, включает соскобы – микроскопический метод позволяет быстро обнаружить споры или мицелий грибов. Делают общий и биохимический анализ крови.

Трещины и эрозии, появляющиеся на коже при грибковых поражениях, – входные ворота для бактерий. Поэтому патология может спровоцировать себорейный дерматит, экзему, псориаз, атопический дерматит, подошвенные бородавки и другие заболевания.

Терапия всегда проводится комплексно и индивидуально. Лечение любого грибкового заболевания кожи невозможно без устранения самого патогена. С этой целью назначаются антимикотики.

Больному могут порекомендовать:

- Специальные противогрибковые мази. Они наносятся на пораженные участки несколько раз в сутки. Мази используются курсами.
- Противогрибковые лаки. Удобны при повреждениях ногтевых пластин.
- Фунгицидные растворы. Применяются для антисептической обработки пораженных участков.
- Системные препараты. Такие средства особенно эффективны при среднем и тяжелом течении заболевания. Обычно они комбинируются с препаратами для наружного применения.

В некоторых случаях при поражениях ногтевых пластин рук и стоп актуальны медицинский маникюр и педикюр. Они включают обработку ногтей и кожи антисептиком, удаление омертвевших участков фрезами, нанесение специальных препаратов для насыщения тканей питательными веществами.

Также пациенту могут порекомендовать пройти курс физиопроцедур: УФО, амплипульс, диатермию.

Оперативное вмешательство обычно проводят при поражениях ногтевых пластин. Ноготь удаляется лазером, радиочастотным или стандартным скальпелем. Хирургическое лечение актуально и при абсцессах и флегмонах.

Пришел из бани – опять помойся

Где же мы ухитряемся подцепить микозы? В бане, бассейне. В туфлях с чужой ноги. Чаще всего, приводит пример Ирина Калинина, картина такая: по влажному полу прошел больной и оставил за собой веер из мельчайших чешуек, образующихся на пораженных грибком стопах. В них-то и живут грибковые элементы. В здоровую ткань они внедряются в течение 6–8 часов. Не вымыл ноги дома после бани и сауны – получи грибок. Даже микологи, работающие с грибком непосредственно, не используют никаких дезинфицирующих средств. Но зато непременно моют руки с мылом.

Говорят, что если на одном ногте появился грибок, то он обязательно перейдет на другие, с ног на руки. Врач-дерматовенеролог Ирина Калинина уточняет: *"Если вовремя не лечить один-два пораженных ногтя, то вероятность распространения заболевания на другие ногтевые пластины действительно велика"*.

Согласна специалист и с тем, что грибковые заболевания чаще появляются с возрастом: *"На это влияют многие сопутствующие заболевания, которые ослабляют кровоток или иммунный ответ (варикоз, гиповитаминоз), прием многочисленных препаратов, а иногда просто недостаточная гигиеническая обработка кожи и ногтей стоп"*.

Многие считают, что грибок ногтей бесполезно лечить наружными средствами, так как он находится в крови, нужно пропить таблетки. Но это не так. *"Грибы живут в коже, ногтях и волосах. В крови грибка, вызывающего онихомикоз, нет. На ранних легких стадиях достаточно применения местных наружных препаратов. При более запущенных формах нужно сочетать местное лечение с системным. Антигрибковые препараты с кровотоком легче попадают в кожу и ногтевые пластины и действуют на грибок не только снаружи, но и изнутри"*, – заключает Ирина Калинина.

ПРИЧИНЫ ДЕРМАТОМИКОЗОВ:

✓Дерматозы – заболевания псориазом, экземой и нейродермитом. Развитию патологии способствуют постоянные травмы кожных покровов, а также применение кортикостероидов и нарушения иммунитета. Высоки риски заражения при возникновении мозолей и опрелостей, а также при повышенной потливости.

✓Профессиональные факторы. Грибковые заболевания кожи часто встречаются у спортсменов, шахтеров и военнослужащих. Этому способствуют ношение специальной обуви и одежды, замкнутые территории и большое количество мест общего пользования.

✓Несоблюдение правил гигиены: пренебрежение обычным мытьем рук, нарушения чистоты мест общего пользования.

✓Риски повышаются и при некоторых хронических патологиях: ишемия ног, сахарный диабет, венозная недостаточность. На фоне снижения общего иммунитета происходит и обострение инфекции.

ПРАВИЛА ПРОФИЛАКТИКИ

✓Не примеряйте чужую обувь. Не пользуйтесь чужими полотенцами, расческами.

✓После бани, бассейна, сауны вымойте ноги с мылом. А отправляясь на пляж или в баню, прихватите с собой резиновые тапочки.

✓Носите только хлопчатобумажные носки, чтобы ноги не потели, особенно летом.

✓Обувь подбирайте строго по размеру, чтобы на коже не появлялось потертостей и царапин.

✓Не помешает, даже если вы не больны грибком, периодически дезинфицировать обувь.

✓Не пользуйтесь в ванной пушистыми ковриками. Они плохо промываются. Это отличный дом для микробов.

✓Укрепляйте защитные силы организма: гуляйте, загорайте, по возможности, принимайте витамины.

✓И не гладьте бездомных кошек.

В труппе Ивановского драматического театра выделяется заслуженный артист Андрей Булычёв – он занят практически в каждом спектакле. Актеру подвластны самые разные жанры – от трагедии до комедии. Высокий, статный, благородный и такой разноплановый. С трудом можно поверить, что Андрей Булычёв на днях отметил 60-летний юбилей

Андрей БУЛЫЧЁВ:

"Человек, сопереживающий искусству, не может быть подлецом"

Андрей Булычёв в спектакле "Я приручаю красивого щегла".

"Шекспир для начала актерской карьеры – подарок"

– Когда вы впервые встретились с театром и когда к вам пришло желание стать актером?

– Мои родители – замечательные люди замечательной советской профессии – инженеры. Отношения к искусству они не имели. Я же с самого детства любил устраивать дома представления. В школе занимался в драматическом кружке, а в 1979 году стал артистом народного ТЮЗа под руководством Валерия Маслова. Так что мой дебют, хоть и не на профессиональной сцене, состоялся именно тогда – в спектакле "Сельские жители" (по рассказам Шукшина). До сих пор помню замечательное ощущение, когда увидел свое имя напечатанным в программке. Кажется, именно тогда я и решил, что буду поступать в театральное. Надо признать, Валерий Васильевич мне активно содействовал в подготовке и помогал с репертуаром. Таким образом, в 1980-м я поступил в Московское училище имени Щукина.

– Насколько мне известно, после него вы работали в Таллине. Как получилось, что вы всё же вернулись в родной город?

– Честно говоря, я рассчитывал устроиться в Москве, но обстоятельства сложились иначе. Главный режиссер Таллинского русского драматического театра Николай Шейно пригласил меня на главную роль в спектакль "Сон в летнюю ночь". Я подумал, что Шекспир для начала актерской карьеры – подарок. Тем более что до той поры в Прибалтике я никогда не был. Западная культура, финское телевидение – всё это было символами красивой жизни. Решение вернуться в родной город пришло в 94-м году. И вы знаете, жизнь здесь сложилась удачно.

"Солдаты на спектаклях хотя бы мирно спали..."

– За эти без малого 30 лет на ивановской сцене вы сыграли немало ролей. Какие из них самые любимые?

– Подсчета ролям я не вел – что-то около пятидесяти. И почти каждая, начиная с самого первого спектакля "Страсти под вязами" в постановке Игоря Южакова, по-своему любима. Если всё же попытаться что-то выделить, то нельзя не сказать о ролях Тезея и Оберона ("Сон в летнюю ночь"), Глостера в "Короле Лире", Подколесина в "Женитьбе", Тригорина в "Чайке", Аметистова в "Зойкиной квартире"... О спектаклях Ирины Зубжицкой можно говорить бесконечно: "Валентинов день", "Про мою маму и про меня". Среди недавних не могу не назвать "Палтус вкрутую", "Осторожно, мамочки!", "Жизнь Василия Фивейского". В этом сезоне выдалась интересная работа в спектакле по пьесе Гришковца "Весы". Вообще, мне в этом театре с ролями повезло.

– Какие роли вам интереснее проживать на сцене?

– Я бы сказал, что мне и в театре, и в жизни интересны личности, копающиеся в себе, с надрывом, неустроенные... По фактуре – герои, но по сути – характерные образы. Тот же Подколесин в "Женитьбе" – ранимый, инфантильный персонаж. Вообще же свою работу оценивать сложно, об этом должен судить зритель.

– А если говорить о ваших киноработах?

– Увы, их было так мало, что делиться там особо нечем...

– Как вы представляете своего идеального зрителя?

– Я вам скажу по секрету, что в 1990-х годах я видел плохого зрителя. Жизнь складывалась так, что людям было не до театра, и зал пустовал. Вакуум заполняли ротой солдат, классами школьников, которых буквально "нагоняли". Вот это был кошмар. Солдаты хотя бы мирно спали. Школьникам же было вообще непонятно, где и зачем они находятся. Спектакли приходилось останавливать и вразумлять зрителей.

Слава Богу, сейчас не так. Выросло новое поколение. У них есть потребность ходить в театр, и мы не должны их разочаровывать. Хороший зритель требует хорошей работы. Очень благодарный зритель – дети. На протяжении многих лет я с удовольствием выходил на сцену в образе Деда Мороза в новогодних сказках. Водил хороводы у елки. Вообще, должен отметить, что мне нравится детский материал: "Сказка о царе Салтане", "Все мыши любят сыр", "Капризная принцесса", "Остров сокровищ". Хорошая сказка, по-моему, – идеальная подпитка для артиста, большое поле для деятельности.

В современном мире "найдется место и Чехову, и Мольеру"

– При столь насыщенной жизни в театре остается ли время на хобби? Чем вы занимаете свой досуг?

– Как половина мужского населения страны – люблю рыбалку. Еще нравится заниматься своим автомобилем. Не могу без чтения, увлекаюсь исторической литературой. Одно время очень любил стихи. Тогда подготовил специальную программу по стихотворениям Есенина. В Палехе в 2000 году даже удалось представить ее зрителю.

– Какие радости вам дает актерская профессия?

– Высоцкий говорил, что главное – это человеческое волнение. Оно способствует совершенствованию человека... Да, понятно, что для всех сразу театр ничего изменить не может, но он способен разбередить кому-то душу, наметить ориентиры. Я убежден, что человек, сопереживающий искусству, не может быть подлецом. Сегодня мы видим вокруг себя немало черствости и цинизма, но живы и нормальные человеческие эмоции. Так отрадно видеть, что наряду с развлекательным театром нужен и театр психологический. Всё должно существовать параллельно. Всему найдется место – и Чехову, и Мольеру, и Шекспиру.

Беседовал
Константин ШАРОНИН

Заслуженный артист любит детские постановки ("Сказка о Царе Салтане").

СПРАВКА

Андрей Булычёв родился 26 июня 1962 года. Окончил Высшее театральное училище имени Щукина. Служил в Русском драматическом театре в Таллине. С 1994 года – актер Ивановского драматического театра. Заслуженный артист Российской Федерации (2010). В 1999-м получил диплом V Всероссийского фестиваля "Голоса истории" за исполнение ролей Фауста, Герцога и Председателя в спектакле "Мне скучно, Бес…" В 1997-м стал лауреатом областной премии имени Раскатова за роль Громилы в спектакле "Тринадцатая звезда". Как киноактер участвовал в пяти проектах: "Слезы капали" (1983), "Нежный возраст" (1983), "Неслужебное задание – 2. Взрыв на рассвете" (2005) "Псевдоним "Албанец" – 2" (2008), "Отец Матвей" (2014).

ХОЧУ СКАЗАТЬ

Лариса СОКОЛОВА, артистка Ивановского драмтеатра, частый партнер Андрея Булычёва по сцене:

– Как-то была у меня творческая встреча с женщинами бальзаковского возраста. И вот из первого ряда передают записку: "Лариса Васильевна, а расскажите нам об Андрее Булычёве". Я могу о нем многое поведать.

Когда он пришел в наш театр, то, скажу без преувеличения, вся женская часть труппы весьма симпатизировала этому молодому артисту. Так вышло, что в начале 1990-х мы часто были партнерами по сцене, и эта традиция продолжилась и поныне. Мы работаем вместе в сказочных спектаклях для детей. Знаете, он очень ответственный партнер. Всегда ревностно относится к своим ролям, к тексту. Так сложилось, что в определенный период в театре на нем была огромная нагрузка. И вот представьте, он перед спектаклем марширует по коридору, повторяет текст, а после, умиротворенный, перебирает струны гитары и напевает своего любимого Вертинского: "Среди миров в мерцании светил…".

Вообще, я должна сказать, что Андрей Викторович – очень внимательный человек, он всегда старается поздравлять коллег по театру (в том числе и старшее поколение) с праздниками. Считаю, что Булычёв оказал серьезное влияние на развитие Ивановского драматического театра… Не знаю, как сейчас, но по юности за ним бегали девочки, брали автографы. Он очень интересуется историей – в каждом городе, куда мы приезжаем на гастроли, всегда узнает что-то новое.

Хочется обратить внимание на один творческий момент: бывает, кто-то из актеров на сцене путает мизансцены и забывает текст. Андрей всегда умеет сделать так, что зритель и не поймет, что что-то пошло не так. Сложно сказать, кто у него любимый автор, но он страстный книгочей. Учился в ивановской школе № 4 – там его до сих пор помнят как шутника и затейника, и при этом очень гордятся им. Сама я придерживаюсь принципа: "старости нет – есть искусство жить", и, мне кажется, Андрей в этом согласен со мной.

ПО СТРАНИЦАМ РАЙОННЫХ ГАЗЕТ

Родниковский район

В Парском оформляется "Точка роста"

Ноутбуки, принтеры, лаборатории для физики и химии уже закуплены.

В школе села Парское в этом году в рамках нацпроекта "Образование" будет открыта "Точка роста". Она объединит кабинеты физики, химии и биологии. Также в рамках проекта отремонтируют холл и лаборантские комнаты. Сейчас в этих помещениях демонтированы полы, стены-перегородки между кабинетами и лаборантскими, залиты полы. Ремонтируются оконные проемы, чтобы установить пластиковые окна.

Работы должны завершиться в начале августа. Руководство школы довольно их темпами и надеется, что ремонт будет завершен в срок.

Как рассказала директор школы Анастасия Мартынова, оборудовано для кабинетов уже закуплено. Это ноутбуки, принтеры, лаборатории для физики и химии. На изготовление мебели заключен контракт, пишет "Родниковский рабочий".

Шуйский район

Прибавка и по картофелю, и по конопле

Муниципалитет – в тройке лидеров по весеннему севу.

В хозяйствах Ивановской области завершена посевная кампания. Яровой сев проведен на площади 68,7 тысячи гектаров, пишут "Шуйские известия". *"С учетом озимых работы под урожай 2022-го проведены на площади 97 тысяч гектаров. Это на 6,6 тысячи превышает уровень прошлого года",* – комментирует первый замдиректора департамента сельского хозяйства Михаил Чернов.

Яровые зерновые и зернобобовые культуры посеяны на 43,4 тысячи гектаров (в 2021 году – 42,6 тысячи). Увеличены площади под техническими и масличными культурами – 2,6 и 1,4 тысячи гектаров соответственно (2,4 и 0,6 тысячи). Картофель и овощи высажены на площади 1040 и 472 гектара (891 и 380).

Лидером весеннего сева стал Гаврилово-Посадский район, где площадь яровых составила 16,4 тысячи гектаров. На втором месте – Родниковский (7,9 тысячи), на третьем – Шуйский (6,2 тысячи).

В настоящее время хозяйства региона приступили к заготовке кормов.

Выпускали платья от Пьера Кардена

Местная швейная фабрика приобщала советских женщин к французской моде.

Бренд Pierre Cardin был широко известен в Советском Союзе. С 1960-х годов модельер регулярно приезжал в нашу страну, дружил с Вячеславом Зайцевым. Карден мечтал о том, чтобы его вещи продавались в СССР. Эта мечта, пишут "Шуйские известия", осуществилась на волне перестройки – советские фабрики стали выпускать одежду под знаком фирмы Pierre Cardin. Одной из таких была Шуйская швейная фабрика.

В местном архиве хранится годовой отчет швейной фабрики по основной деятельности за 1988 год, в нем говорится, что *"Впервые фабрикой производился выпуск модели 97 из трикотажного полотна по лицензии фирмы "Пьер Карден"*.

Платье со знаком фирмы Кардена пользовалось у покупательниц повышенным спросом, и в 1989 году планировалось расширить ассортимент брендовой продукции фабрики. Речь шла об оригинальном комплекте из шерстяной ткани – модели на все случаи жизни: и для работы, и для праздника. Но изменения в общественной, политической и экономической жизни помешали воплощению.

Лухский район

Считать овец будет не по ночам

В муниципалитете реализуется инвестиционный проект "Развитие овцеводства КФХ Макарьев".

В прошлом году глава фермерского хозяйства приобрел более 100 голов племенного молодняка овец романовской породы. Сейчас на деньги гранта для развития семейных ферм, полученного в прошлом году, сельский предприниматель ремонтирует подъездные пути. В ближайшее время он планирует реконструировать овцеводческую ферму на 500 голов, сообщает "Родная нива".

Издание напоминает, что согласно результатам рейтинга, которые были представлены на Петербургском международном экономическом форуме, Ивановская область вошла в топ-10 регионов России по инвестиционному климату. Регион продвинулся вперед на 17 пунктов.

Гаврилово-Посадский район

На время ремонта артистов переселят в библиотеку и на стадион

Дома культуры в Липовой Роще и Петровском преобразятся по нацпроекту "Культура" и "Комплексное развитие сельских территорий".

В Липовой Роще Дом культуры построен в 1972 году и с тех пор капитального ремонта здесь не было, рассказывает "Сельская правда". На работы по нацпроекту "Культура" ДК выделили 17 миллионов рублей. В дополнение к федеральным деньгам, поступили средства из областного бюджета и бюджета поселения.

Дом культуры здесь востребован: в селе проживает 900 человек, оно второе по численности в районе. На время ремонта деятельность ДК не прекратится: кружки, клубы и мастерские временно переехали в здание библиотеки по соседству.

Окончить работы подрядная организация обещает осенью. В здании полностью поменяют крышу, фасад. Внутри – электропроводку, различные коммуникации, зрительный зал, кресла, одежду сцены.

Петровский дом культуры ремонтируют по госпрограмме "Комплексное развитие сельских территорий". На проведение работ выделено 37 миллионов рублей. На время ремонта все кружки и клубы переселены в помещение павильона на местном стадионе.

Кинешма

Угощали тортом в виде валенка

Известный музей отпраздновал десятилетие.

"Кинешемский валенок" поздравили представители городской администрации, депутаты местной думы... Владельцы музея, семья Соколовых, угощала гостей иван-чаем из угольного самовара и большим тортом в виде украшенного розочками и бисером валенка. Светлана Соколова показала карту мира, на которой флажками отмечены страны, куда уехали изготовленные ими валенки.

Валерий Соколов "угощал" рассказами о новой коллекции музея – гармонях. Одну из них предки бывших хозяев инструмента отобрали у пленного немца. Другую Валерий приобрел во время Олимпиады-80: такие инструменты выпускались малым тиражом, как сувенир, и их раскупили иностранцы. Есть у него в музее необычная напольная гармонь, саратовская с колокольчиками, дагестанская, тальянки, белорусские... *"Можно музей гармони открывать",* – говорит Валерий Соколов журналистам "Приволжской правды".

Композицию из "Титаника" сыграл… на пиле

Приезжий уличный музыкант удивил горожан необычным исполнением.

В День Кинешмы, 25 июня, на Волжском бульваре гости праздника слушали прибывшего из другого города уличного музыканта, рассказывает "Кинешемец.ру". Для исполнения мелодий дедушка использовал... обычную пилу. Под возгласы прохожих он исполнил несколько классических композиций. Особенно зрителям запомнилось новое музыкальное прочтение "My heart will go on" – главной композиции в исполнении Селин Дион к фильму Джеймса Кэмерона "Титаник".

Артпемпеник.

В День Кинешмы музыкант из другого города удивлял гостей праздника игрой на необычном инструменте.

Пестяки

Путешествовал с карандашом и альбомом

В краеведческом музее открылась выставка картин местного художника Юрия Кипарина.

Младший научный сотрудник музея Ольга Гордеева рассказала о жизни, трудовом пути и увлечении самобытного художника. Рисовал Юрий с раннего детства. После окончания школы поступил в Палехское художественное училище, но из-за отсутствия средств не смог продолжить обучение.

Работал на Пестяковском промкомбинате, в типографии, на льнозаводе. Постепенно начала развиваться его творческая деятельность. Он оформлял стенды, Доску почета, оформлял стенгазеты. Как знаток края, Юрий Дмитриевич много путешествовал и рисовал пейзажи местных рек, лесов, храма Успенья Пресвятой Богородицы.

Сегодня его картины, пишет "Новый путь", составляют культурное наследие края. Юрий Кипарин создавал их тушью, карандашом, гуашью... Работы, представленные на выставке, написаны в технике "графика". Пестяковцы и гости района смогут посетить выставку до 15 августа.

Палех

Бежали из Казани до Москвы

Поселок посетили участники сверхмарафона "Дети против наркотиков – я выбираю спорт!" – ребята от 10 до 16 лет и их тренеры.

В составе группы было 32 участника. Легкоатлеты стартовали из Казани. Их маршрут в числе других пролегал через Йошкар-Олу, Нижний Новгород, Суздаль...

В Палехе детей местные власти встречали около дома культуры. Приветствовала марафонцев директор учреждения Ольга Горина, пишет "Призыв". Спортсмены поужинали, посмотрели поселок и остановились ночевать в Центре внешкольной работы. А на следующий день побежали в Шую.

Марафон пропагандировал занятия физкультурой и спортом, знакомил участников с историей Отечества.

Подготовила Анна ПАРЫШЕВА

Сарафан покрасила корнями пижмы

Студенты защитили свои выпускные квалификационные работы, чтобы наконец-то получить на руки долгожданные дипломы. В этот раз защита у всех прошла в полноценном формате: в очном режиме, без масок и антисептиков. Особенно это важно для выпускников творческих направлений.

Татьяна СОКОЛОВА

От употребления наркотиков – один… "позитив"

За последние два года из-за эпидемиологических ограничений пострадали именно творческие специальности, так как приходилось или сокращать программу, или проводить защиту ВКР дистанционно. Молодые люди не могли полноценно пройти важное жизненное испытание. Теперь ситуация изменилась.

В ИвГУ 18 июня выпускники отделения журналистики предоставили членам комиссии доклады на темы, связанные с их будущей, а для кого-то уже нынешней профессией. Студентки принесли с собой толстые папки с материалами. Кто-то рассказал о социальных сетях и мессенджерах, которые составляют серьезную конкуренцию традиционным СМИ. Кто-то отследил эволюцию собственных стендапов на телеканале "Барс".

Некоторым удалось поделиться и собственным опытом. Например, Надежда Жильцова посетила исправительную колонию и взяла интервью у осужденных за незаконный оборот наркотиков (публикация вышла в "ИГ" 7 июня). Четверокурсница признается, что испытывала трудности, общаясь с такими людьми: *"Некоторые отвечали односложно, поэтому у меня вышел скорее очерк с элементами интервью. А одна женщина вообще рассказывала только о позитивных моментах употребления наркотиков"*.

Кроме этого Надежде пришлось понервничать, так как сначала ей не разрешили брать с собой диктофон: *"Там нельзя приносить с собой технику. Обо всём нужно договариваться заранее"*.

В качестве дипломной работы – мебель для учительской

В Ивановском художественном училище 22 июня прошли сразу две защиты по направлениям "средовой дизайн" и "предметный дизайн". Четверокурсники подготовили презентацию, макет, а также подробный разбор деталей своего проекта.

Одно направление подразумевает создание помещений и пространств, например, для игровой площадки, веранды ресторана, магазина одежды, салона красоты, кинотеатра... Студенты "предметного дизайна" создают предметы или стараются их усовершенствовать. Будущие специалисты предложили разные идеи: скамейки для сквера, столы и стулья для уличного кафе, мебель для учительской, комплекс светильников...

Обычно макет для подобной работы выполняется из бумаги и клея, но некоторые студенты задействовали и другие материалы. *"Большинство используют бумагу, а еще потолочную плитку, пеноплекс, пенопласт,* – рассказала выпускница Алина Мишкина. – *Нужно склеить всё по кусочкам, чтобы получился такой макет"*.

Обычно именно творческие, необычные проекты подвластны критике, да и комиссии из восьми человек угодить нелегко. Каждый из них превращался в тот день и в доброго, и в злого "полицейского", но только для того, чтобы подготовить молодых людей к реальной жизни.

Русскую народную тематику смешала с готикой

24 июня по двум творческим направлениям прошли защиты в Ивановском политехническом университете. Утром все желающие увидели дипломные работы по дизайну текстиля. Девушки работали над принтами постельного белья, домашней одежды, пляжного или интерьерного ассортимента. С помощью компьютерной графики разработаны цветовая палитра и тематика проекта.

Чаще прослеживался природный мотив – преобладали рисунки с животными, цветами, листьями и грибами. Однако были работы, отличные от других: платки с элементами гербов городов Ивановской области, а также панно с пейзажем Санкт-Петербурга и стихами Иосифа Бродского.

Одна из студенток даже попробовала себя в роли химика. Лариса Гудкова провела эксперименты по окрашиванию тканей натуральными красителями: куркумой, корнями марены и пижмы. Кроме этого, она пришла на защиту в сарафане собственного изготовления, чтобы продемонстрировать одну особенность: *"У натуральных красителей сложные приглушенные оттенки, которые почти невозможно повторить. На моем платье можно увидеть, что цвет низа немножко отличается от верха"*.

На защите по программе "Дизайн костюма" выпускницы презентовали коллекции нарядов. Они работали вместе с ивановскими швейными компаниями, выдумывая одежду для женщин, детей и, что у нас бывает редко, даже мужчин. *"Только в Париже на четыре мужских магазина – один женский..."* – сказал один из членов комиссии, практикующий дизайнер Владимир Викью.

Выпускницы экспериментировали и со стилями. К примеру, смесь готики с русско-народной тематикой – необычная идея, от которой веет мистикой. Две студентки пытались донести до зрителей мысль о том, что пандемия оставила большой след в нашей жизни. Так, Эсмира Гасымова призывала своей работой "сломать стену", выстроенную людьми из-за всеобщих проблем.

Татьяна СОКОЛОВА

Так, по мнению Юлии Маркеловой, должна выглядеть площадка для школьников.

Лариса Гудкова сшила сарафан и окрасила его натуральными красителями, чтобы нагляднее продемонстрировать свой проект.

Одежда из коллекции Елены Молоковой "Голубка" для молодых женщин: сочетание ретро, классического и современного стилей.

...Несмотря на то что речь идет о защитах ВКР в разных учебных заведениях, между ними есть одно очень трогательное сходство: последнее слово студента иногда звучит дрожащим от слез голосом, прямо как в школе четыре года назад...

Как американский писатель отправил комсомольцев в Ивановскую губернию

В литературе достаточно примеров, когда героями произведений становятся наши земляки (часто вымышленные) или отдельные населенные пункты упоминаются в сюжете.

Александр СЕМЕНЕНКО

Достаточно назвать книги Дмитрия Фурманова "Чапаев", Алексея Толстого "Пётр Первый", а также имена Фёдора Достоевского, Николая Некрасова, Владимира Маяковского, Юрия Нагибина, Евгения Евтушенко и многих других, в прозе и стихах коих читатель может встретить множество различных пересечений с нашим регионом.

Вот и сейчас в свет выходят книги, где можно обнаружить ивановские сюжеты. Так, в 2019 году на русском языке опубликован роман американского писателя Амора Тоулза "Джентльмен в Москве". По сюжету, некогда поэт граф Александр Ростов в 1922 году попадает под трибунал как враг рабочего класса. Графа отправляют в крайне необычную ссылку – в отель "Метрополь", который он не имеет права покидать. Владелец большого поместья, никогда в жизни не работавший, должен приспосабливаться и выживать в новых условиях, наблюдая за всеми поворотами истории в Советской России.

Жизнь в "Метрополе" сталкивает Ростова с самыми разными людьми, в том числе и с двумя девушками-комсомолками, собиравшимися в 1930 году отправиться в Ивановскую губернию. Одной из девушек оказалась блондинка Нина Куликова, знакомая графа. Она объяснила Ростову, что *"вместе с десятью другими комсомольцами едет в Ивановскую губернию, чтобы помогать ударникам в проведении коллективизации"*.

Алексея Иванова представлять не надо – он автор книг "Тобол", "Географ глобус пропил", "Пищеблок"... Некоторые его произведения экранизированы. А в 2021 году у него вышел историко-мистический роман "Тени тевтонов". Действие книги происходит в двух эпохах: в середине XV века в столице Тевтонского ордена Мальборге и в мае 1945 года в Пиллау. Советские спецслужбы пытаются разыскать бежавшего гауляйтера Эрика Коха, но в события вмешивается сам дьявол: ему принадлежит меч, который беглец взял с собой.

Одна из героинь повествования – капитан управления контрразведки 3-го Белорусского фронта Евгения Луданная, москвичка, направленная до войны после окончания техникума в Шую на текстильный комбинат.

Иногда попадаются на глаза книжицы, что называется, на пару чашек кофе. Так, в 2021 году встретилась ретро-повесть Валерия Шарапова "Зловещий трофей" из серии "Тревожная весна 45-го". В ней оперативники МУРа вынуждены были приехать в Иваново к командиру соединений войск СС, обергруппенфюреру Карлу Пфефферу-Вильденбруху. А это реальное историческое лицо. Как известно, немецко-фашистские генералы после того как оказались в советском плену, одно время отбывали наказание в Чернцах (Лежневский район). Почитайте, любопытная информация об этой встрече...

Спектакли

ТЕАТР КУКОЛ
(пл. Пушкина, 2, тел. 32-85-97)

"Как лиса медведя обманывала" (0+)
Хитрая сказка о простаке и плутовке.
8 июля в 17:30

"Гуси-лебеди" (0+)
По мотивам русской народной сказки.
9 июля в 11:00

Спектакли участвуют в программе "Пушкинская карта"

СТАЛЬНЫЕ ДВЕРИ
Доставка, установка бесплатно
НОВОСЕЛАМ И ПЕНСИОНЕРАМ СКИДКИ
РЕШЕТКИ, ВОРОТА
☎ 46-51-64,34-49-43 (без выходных)
Серт. 37000734823
РЕКЛАМА

РЕМОНТ
СТИРАЛЬНЫХ МАШИН
ХОЛОДИЛЬНИКОВ
СВЧ-печей всех марок
на дому у клиента
в городе/области.
Без выходных.
Пенсионерам скидки.
Тел.: 8-930-363-62-72, 8-964-490-26-76
РЕКЛАМА

"ТМПрофиль"
ПРОИЗВОДИМ И ДОСТАВЛЯЕМ
БЫСТРО, КАЧЕСТВЕННО, С ГАРАНТИЕЙ
ПРОФНАСТИЛ ДЛЯ КРЫШ И ЗАБОРОВ
МП-20, С-21, Н-35, С-8
оцинкованный и с полимерным покрытием разных цветов
МЕТАЛЛОЧЕРЕПИЦУ "МОНТЕРРЕЙ"
✓Производство на новом современном оборудовании
✓НИЗКИЕ ЦЕНЫ
✓Изготовление по размерам заказчика.
Предлагаем также:
✓**доборные элементы на заказ**
✓**трубы профильные**
✓**крепеж в ассортименте**
✓**евроштакетник для забора цветной металлический.**
Заявки по телефонам:
8-952-465-97-23; 8-929-042-79-04;
тел./факс 8 (83174) 2-86-05;
эл. почта: ooo-tm1@mail.ru, сайт: profil-tm.ru.
Оплата при доставке.
Доставка – 1000 рублей.
РЕКЛАМА

Работа

На комбинат детского питания
ТРЕБУЮТСЯ УБОРЩИЦЫ
График работы – 2/2
Зарплата – 25 000 руб.
✓доставка служебным транспортом
✓бесплатное питание
✓помощь в оформлении медкнижки
Обращаться по тел.: 8-902-315-67-39
РЕКЛАМА

ТРЕБУЮТСЯ УПАКОВЩИКИ ГОТОВОЙ ПРОДУКЦИИ
Вахта с проживанием.
Работа в Ивановской и Владимирской областях.
От 55.000 за 30 смен.
Есть летний график 15/7
✓Оплата сразу после вахты
✓Бесплатное проживание
✓Бесплатное питание
✓Бесплатная спецодежда
✓Компенсация проезда
Обращаться по тел.
8-920-291-93-75
РЕКЛАМА

Внимание на экран

ПРЕМЬЕРЫ

Время сеансов вы можете уточнить по указанным телефонам и на сайтах кинотеатров

"Лодзь"	"Формула А113"	"Европа Синема"
(ул. Лежневская, 120а) Автоответчик: 29-39-59; касса: 23-42-83	(ул. 8 Марта, 32, ТРЦ "Серебряный город") Автоответчик: 58-57-58; касса: 58-57-57	(ул. Лежневская, 55, ТРЦ "Тополь") Тел. 93-70-47

"БУЛКИ" (16+)

Комедия (Россия)
В ролях: *Кристина Асмус, Арсений Робак, Марк Богатырёв, Борис Дергачёв...*
Таня Бабанина из подмосковного Протвино мастерски печет и мечтает о своем кафе. Но чтобы исполнить мечту, говорят, нужно выйти из зоны комфорта. И Таня выходит – с международным размахом, найдя безумные приключения. Одна на Шри-Ланке: без денег, документов и мужа, который изменил ей сразу после свадьбы. Зато с похмельем, в зимнем пальто и под одной крышей с тремя парнями, которые ей совсем не рады...
"Лодзь", "А113", "Европа Синема" с 7 июля

"МОЛОХ" (16+)

Ужасы (Нидерланды)
В ролях: *Аннеке Блок, Йохан Фретц, Фред Гуссенс, Маркиза Хамер...*
При раскопках найдены тела последователей культа Молоха – языческого божества, известного по массовым жертвоприношениям. По преданию, жертва Молоху дает возможность реинкарнации и бессмертия. В городе начинают происходить странные события, которые указывают на то, что древнее зло пробудилось и ищет новые тела для воплощения...
"Лодзь", "А113", "Европа Синема" с 7 июля

"ПЕРВАЯ ЛЮБОВЬ" (16+)

Мелодрама (США)
В ролях: *Дайан Крюгер, Хиро Файнс-Тиффин, Джеффри Донован, Сидни Парк...*
История любви двух старшеклассников, которые после школы собираются жить в разных городах. Мысли о расставании, семейные проблемы и необходимость сложного выбора преследуют влюбленных перед вступлением во взрослую жизнь...
"А113", "Европа Синема" с 7 июля

"ПОБЕГ ИЗ КОСМОСА" (6+)

Мультфильм (Китай)
Медведь Брэмбл всегда хотел стать героем. И однажды ему выпал шанс оказаться не просто героем, а супергероем. Познакомившись в лесу с пришельцем Эви, Брэмбл получает суперспособности. Теперь он может реализовать любое желание одной силой мысли. Однако следом за Эви из космоса прибывают пираты, которые хотят захватить власть во Вселенной. Медведь Брэмбл и его пушистые друзья должны ее спасти...
"Лодзь", "А113", "Европа Синема" с 7 июля

"СОЮЗКИНОМУЛЬТ. ВЫПУСК № 1" (0+)

Мультфильмы (Россия)
Первый киносборник представит новые серии мультсериалов "Простоквашино", "Ну, погоди! Каникулы", "Оранжевая корова", "Монсики", "Тайны медовой долины", "Чуч Мяуч" и "Енотки".
"А113" *(действует "Пушкинская карта")*, ***"Европа Синема" с 7 июля***

СУПЕРКУБОК "ЗЕНИТ" – "СПАРТАК" (0+)

Спорт (Россия)
Прямая трансляция футбольного матча за Суперкубок России.
Два больших клуба, два непримиримых соперника из двух крупнейших городов: "Зенит" и "Спартак" определят, кто поднимет первый трофей сезона 2022/23.
"А113" 9 июля в 19:00

Фестивали

"ПЛЁС НА ВОЛГЕ. ЛЬНЯНАЯ ПАЛИТРА" (0+)

XVI международный фестиваль моды.
8 июля
11:00 – Открытие Российского фестиваля детской моды. **Торговая площадь.**
17:00 – Международная академия Keune Design. Мастер-классы стилистов и имиджмейкеров академии. **Левитановский культурный центр (Луначарского, 6).**
9 июля
10:00–18:00 – Петровская ярмарка.
11:00 – Открытие XVI Международного фестиваля моды "Плёс на Волге. Льняная палитра". Показ коллекций моделей одежды. **Торговая площадь.**
16:00 – Круглый стол "Формирование российского бренда". Модератор – главный редактор журнала Fashion Collection Марина Дэмченко. **Левитановский центр.**
21:00 – Гала-показ от ведущих российских дизайнеров. **Торговая площадь.**

"ВЫСОКОВСКАЯ СТРУНА" (0+)

XII фестиваль-конкурс бардовской песни на берегу озера Высоковское в Ивановском районе.
9 июля
10:30 – Торжественное открытие.
11:00 – Конкурсные выступления участников. Зрительское голосование.
11:00–16:00 – Конкурсы на лучшее блюдо "Завтрак туриста", на лучший костюм барда "Модный бард", мастер-классы, гигантские шахматы, спортивные состязания.
15:00 – Интеллектуальная игра "БАРДмафия".
16:00 – Выступление членов жюри, барда Игоря Гельмана (Москва) и бардессы Ольги Воробьевой (Иваново).
17:00 – Посвящение в барды, кинозал на открытом воздухе.
18:30 – Награждение победителей фестиваля.
19:00 – Выступление группы "Звездопад".
21:00 – Дискотека.
23:00 – Фестивальная ночь у костра "Зажжем?".
10 июля
10:00 – Зарядка для участников и гостей фестиваля "Бард-заряд!".
10:30 – Свободный микрофон.
Высоково, Ивановский район
От остановки "Березовая роща" до места проведения фестиваля 9 июля будет ходить бесплатный автобус: в 8:00, 8:30, 9:00 и 9:30.

Конкурс

МУЗЕЙ СОВЕТСКОГО АВТОПРОМА
(Парижской Коммуны, 16)

"Отборный зритель" (12+)
Организует Ивановский драматический театр совместно с художественно-выставочным проектом "Холст, масло". Для участия необходимо подготовить стихотворение, прозу, песню, басню или танец, в которых нужно выразить любовь к театру. Предпочтение будет отдаваться монологу любимого персонажа, изложенному своими словами. По итогам художники напишут портрет победителя. В будущем он станет участником выставок театра.
7 июля в 18:00

Спорт

"КРАСНАЯ НИТЬ" (0+)

Полумарафон по Иванову на дистанции 300 и 600 м, 3, 10 и 21,1 км. Планируется, что в забеге примут участие около 2000 человек.
9 июля с 9:00
Маршруты всех забегов стартуют на пл. Пушкина

Выставки

МУЗЕЙ КАМНЯ
(Семенчикова, 9, тел. 37-82-63)

"Ближе к звездам" (6+)
Сеанс в планетарии, мастер-класс "Космическая викторина" и экскурсия по выставке "Космическое Иваново".
6 июля в 14:00

ХУДОЖЕСТВЕННЫЙ МУЗЕЙ
(Ленина, 33, тел. 30-16-41)

"Наив. "... охота к малеванию красками" (6+)
Живопись, графика и скульптура наивных художников: Герман Блинов, Сергей Волков, Эдуард Комлев, Павел Леонов...

"Кабинет редкостей" (6+)
Выставка раритетов зарубежной коллекции декоративно-прикладного искусства XVI–XIX веков, собранных Дмитрием Бурылиным.

"Солнечный круг" (6+)
Выставка-продажа произведений ивановских художников.

МУЗЕЙ ПРОМЫШЛЕННОСТИ И ИСКУССТВА
(Батурина, 6/40, тел. 32-74-05)

"Я надеюсь, что это пригодится..." (0+)
К 170-летию со дня рождения Дмитрия Бурылина.

МУЗЕЙНО-ВЫСТАВОЧНЫЙ ЦЕНТР
(Советская, 29, тел. 41-38-12)

"Блюз над Парижем" (0+)
"Город Владимира Маяковского" (0+)
"Картины русской истории" (0+)

МУЗЕЙ СИТЦА
(Батурина, 11/42, тел. 41-64-26)

"Строчка, вышивка: от ремесла к искусству" (6+)
Изделия всех предприятий отрасли, существующих в настоящее время: "Ришелье" и "Истоки" (Пучеж), Шуйская строчевышивальная фабрика и "Вышивка" (Пестяки).

МУЗЕЙ ПЕРВОГО СОВЕТА
(Советская, 27, тел. 30-89-11)

"История и время на просвет" (6+)
Выставка художественного стекла заслуженного художника Александра Тимофеева.

При подготовке полосы использовались материалы департамента культуры и туризма Ивановской области

Подготовила Ольга ПЕТРОВА

Ивановская Газетка 16+
Адрес редакции и издателя: 153037, Ивановская область, город Иваново, улица Генкиной, дом 35.
E-mail: ivgazeta@bk.ru, igreklama@bk.ru (реклама)
Газета выходит 1 раз в неделю (вторник)
ПН 939 ("толстушка" + офиц. материалы)
ПН 867 ("толстушка")
№ 27 (6464) от 5 июля 2022 г.

УЧРЕДИТЕЛЬ: Департамент внутренней политики Ивановской области. www.ivdvp.ru
ИЗДАТЕЛЬ: БУ "Ивановские газеты"
Тираж 8300 экз. Заказ 59-27. Цена свободная.

Главный редактор: **А. Е. Кузьмичев**
Ответственный за выпуск: **А. А. Бобровицкий**
Редакционная коллегия:
А. Е. Кузьмичев, А. А. Бобровицкий, А. Ю. Гладунюк, О. И. Кравченко, Д. В. Бобровицкая, К. Е. Кабанова.

Контактные телефоны:
Приемная (4932) 41-94-81
Реклама 8-920-672-25-86
8-930-340-56-24
Отдел распространения 8-920-672-25-86
Номер подписан в 20:00 (по графику – в 20:00).

Мнение редакции не обязательно совпадает с мнением авторов публикаций. Ответственность за достоверность рекламных сообщений несут рекламодатели. При перепечатке ссылка на "ИГ" обязательна. Рукописи не рецензируются и не возвращаются. На коммерческой основе публикуются материалы со знаком ✪, а также под рубрикой "Взгляд". Свидетельство о регистрации СМИ выдано Управлением Роскомнадзора по Ивановской области ПИ№ ТУ37-00287 от 10.04.2015 г. Компьютерные набор и верстка – редакции "ИГ". Печать офсетная. Отпечатано в типографии ООО "Цвет": Ивановская область, г. Иваново, ул. Калашникова, д. 26г. Телефон: (4932) 48-26-17.

К 75-летию со дня рождения

Духовный наставник и эффективный менеджер

Казанская журналистка Гамира Гадельшина в одной из своих книг назвала руководителя национально-культурной автономии татар и духовного управления мусульман Ивановской области Фярита Ляпина по-гумилевски – пассионарием. Именно такая яркая личность и двигает историю.

И. АНТОНОВ

На выбор вуза повлиял роман о дальневосточниках

Фярит Ляпин родился 8 июля 1947 года в Пензенской области, в селе Октябрьское в семье секретаря партийной организации колхоза. Родители еще до революции получили неплохое по тем временам образование – окончили медресе. Мать преподавала арабский язык. Отец знал еще фарси, татарский, турецкий.

Родина Фярита Усмановича – старинное татарское село. Все его предки обладали, как принято говорить, предпринимательской жилкой и при этом были глубоко верующими людьми. Вера даже в годы гонений на религию в этом селе не угасала. Ее передавали внукам и правнукам бабаи (деды)-муллы и бабушки-абыстай.

С детства Фярит Усманович мечтал стать строителем. По его словам, в десятом классе ему попалась книга Василия Ажаева "Далеко от Москвы". В этом романе описывалась работа и жизнь строителей на Дальнем Востоке. И решение было принято. Пять лет Ляпин учился на факультете промышленного и гражданского строительства Казанского инженерно-строительного института.

В Иваново попал по распределению – осенью 1977 года. При его непосредственном участии построено немало значимых объектов. В их числе домостроительный комбинат и Дворец искусств. Работал в должности главного инженера СМУ-14 Главивановостроя. А затем перешел на общественную работу.

Татарский праздник в ивановском парке Степанова.

В мечети откроют халяльное кафе

В 1993 году по инициативе Ляпина и при поддержке татарской общественности создается областное татарское общество "Восток-Шарек". Его презентация состоялась в бывшем музыкальном театре, где присутствовали сотни мусульман, мэр и замруководителя области. В программе работы организации – взаимодействие с учебными структурами города, преподавание татарского языка.

"Сначала у нас не было помещения, мы собирались на квартире, – рассказывает Фярит Усманович. – *Для проведения праздников, серьезных общегородских мероприятий арендовали школьные классы, спорткомплексы".*

Благодаря настойчивости Ляпина и при поддержке губернатора Адольфа Лаптева татарской общине выделили земли под строительство мечети. В мае 1997 года заложили первый камень, а в сентябре 2003-го состоялось открытие первой очереди мусульманского культурного центра – соборной мечети.

В пяти районах Ивановской области построены молельные дома – в Шуе, Тейкове, Ильинском-Хованском, Фурманове и Кинешме. При них – воскресные школы для взрослых и детей, организованы детские мусульманские лагеря.

Автономия татар ежегодно проводит конкурсы чтецов Корана. Большое внимание уделяется патриотическому воспитанию молодежи – встречи с участием известных журналистов, писателей, историков области. В частности, с Фяритом Усмановичем не раз выезжал в поселки, города региона председатель ивановского отделения Российского военно-исторического общества безвременно ушедший от нас Дмитрий Зимин.

На ограде мечети установлены памятные доски ивановским

мусульманам, Героям Советского Союза – тем, кто защищал Родину в годы Великой Отечественной войны.

Сегодня под руководством Фярита Усмановича возводится вторая очередь мечети – современное здание в четыре этажа с двумя лифтами. Цокольный этаж уже готов к эксплуатации. В нем прошел первый праздничный намаз на Курбан-байрам.

Вторая очередь – это культурный центр, где разместятся музей истории жизни и деятельности татар на ивановских землях, классы по изучению татарского, арабского, турецкого языков, основ ислама и исламской культуры, помещения для проведения выставок и лекториев, а также халяльное кафе с традиционным меню татарской и исламской кухни.

Татарский язык – со сцены театра

В деле благотворительности и социальной работы духовное управление мусульман активно сотрудничает с Русской православной церковью. С первых дней управление и Национально-культурная автономия татар Ивановской области включились в сбор помощи для беженцев из Донбасса.

В этом году в 26-й раз прошел ставший знаменитым на всю округу Сабантуй в Иванове. Народные песни, танцы, игры и забавы, соревнования борцов-батыров и, конечно, щедрое угощение блюдами татарской кухни. Сабантуй давно стал общенародным любимым праздником, а у истоков его проведения стоял Фярит Ляпин, который и сегодня главный организатор.

В Иванове стараниями Фярита Усмановича сохраняется богатая татарская культура. Действует театр "Миллятем", где самодеятельные артисты под руководством заслуженного артиста Махмута Кашаева осваивают и татарский язык и татарскую драматургию. Татарский язык как факультативный изучают в школе № 18. Активную деятельность по сохранению и популяризации культуры ведет союз татарской молодежи "Нур".

Вообще работа с молодежью – важная задача. Фярит Усманович считает, что талантливых юношей и девушек надо продвигать. Наставничество, по его мнению, – это не попытка навязать только свое "мнение", а взаимообогащающий диалог поколений. *"Именно для них – для будущих поколений – мы и работаем,* – говорит ивановский муфтий, – *чтобы они знали свои корни, любили Ивановский край и любовь эту передали детям и внукам".*

Фярит Ляпин – член президиума Духовного управления мусульман Европейской части России, президиума исполкома Всемирного конгресса татар, общественной палаты Ивановской области.

За трудовую и общественную деятельность он отмечен медалью ордена "За заслуги перед Отечеством" II степени. Среди его многочисленных наград – медали "За большой вклад в сохранение самобытности и единства народов Российской Федерации" и "За большие заслуги перед татарским народом"...

Деятельность Фарита Усмановича способствует не только сохранению самобытности татарского народа, но и поддерживает межнациональное и межконфессиональное спокойствие в Ивановской области.

Помогал понять поколение ветеранов

Много ли мы знаем о солдатах Великой Отечественной войны? Некоторые стараются по крупицам собирать информацию о своем родственнике. А есть люди, которые восстанавливают биографии нескольких сотен бойцов. Для того, чтобы мы, их земляки, могли вспомнить имена и гордиться мужеством героев, их подвигами, заслугами не только перед своей малой родиной, но и перед всей страной. К сожалению, таких собирателей и хранителей истории становится всё меньше. В 2022 году ушел из жизни шуйский краевед Игорь Смирнов.

Михаил ТЮРЕВ

На протяжении нескольких лет Игорь Юрьевич в соавторстве с Александром Патрикеевым собирал информацию по архивам Министерства обороны, изучал наградные листы, выписки из различных документов, публикации старых газет и многое-многое другое. Результатом их работы стала книга "Полководцы и военачальники земли Шуйской", в которой со-

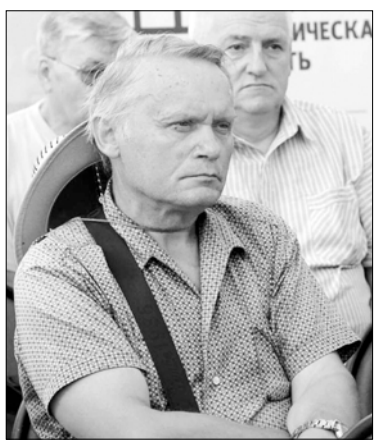

браны биографические данные о военачальниках, так или иначе связанных с нашим городом, – начиная от Михаила Скопина-Шуйского и заканчивая генералом Павлом Беловым. Книга увидела свет в 2018 году.

Затем вышли еще четыре издания, объединенные в серию "Бессмертный полк земли Шуйской". Первая книга носила название "Старшие офицеры в Великой Отечественной войне", вторая и третья – "Офицеры в Великой Отечественной войне", четвертая – "Младший командный и рядовой состав в Великой Отечественной войне". Всего в них рассказывается более чем о семистах связанных с Шуей участниках событий 1941–1945 годов.

Несмотря на то что каждая из книг издана тиражом всего 100 экземпляров, они были отправлены в каждый регион нашей страны от Калининграда до Урала. Есть эти книги и во многих национальных библиотеках.

Люди, подобные Игорю Смирнову, бережно собирающие и по крупицам восстанавливающие историю нашей страны, области, города, не только открывают нам новые неизведанные факты, но и позволяют переосмыслить ценность этого мира, помогают понять старшее поколение ветеранов. Возможно, именно после прочтения одной из этих книг восстановится потерянная цепочка целого поколения или кто-то узнает что-то новое о своих бабушке или прадеде.

На страже дорожной безопасности

Ежегодно 3 июля сотрудники Госавтоинспекции отмечают свой профессиональный праздник. Фотокорреспондент "ИГ" Дмитрий РЫЖАКОВ постарался осветить основные направления их деятельности.

Валерия ШИШОВА

Только в Иванове и Ивановском районе 211 инспекторов ДПС. Это самое большое подразделение. Сотрудники дорожно-патрульной службы ГИБДД просят пешеходов и водителей быть внимательными на дорогах. По сравнению с прошлым годом количество ДТП выросло на 7,4%!

Совместно с департаментом образования отдел пропаганды безопасности дорожного движения УГИБДД проводит всевозможные профилактические мероприятия для воспитанников детских садов, школ и лагерей.

Юные инспекторы движения – знатоки ПДД.

Государственный инспектор провеил автомобиль для постановки его на учет. Сверку узлов и агрегатов в день проходит около 100 машин.

Для получения документов и номера на машину водителю нужно обратиться в МРЭО.

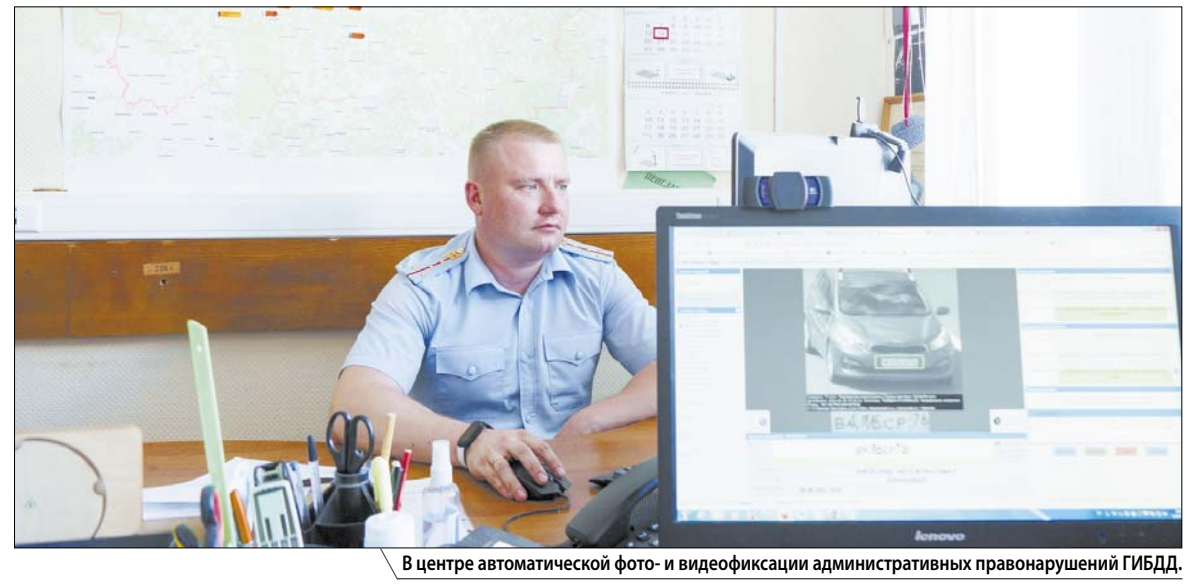

В центре автоматической фото- и видеофиксации административных правонарушений ГИБДД.

Инспектор ГИБДД проверяет водительское удостоверение и свидетельство о регистрации автомобиля.

Вес мотоцикла "Урал" – около 300 килограммов. Форма милиции 1987 года хранится в музее управления.