ТВ 30 каналов
с 21 по 27 июня

Из-за слабого напора воды не работают стиральные машины с. 3

www.ivgazeta.ru

Ивановская Газета

16+

№ 24 (6409)
15 июня 2021 г.

Газовую трубу заведут в дом

Жители Ивановской области начали подавать заявки на бесплатную догазификацию с. 5

ШИНЫ ОТ АВТОМОБИЛЕЙ СО ДНА УВОДИ

Экологи и водолазы провели необычный субботник, вытащив из реки арматуру, трубы, пластиковые бутылки и даже детали от автомобилей. с. 32

ФАМИЛИИ АБИТУРИЕНТОВ ПОМЕНЯЮТ НА ЦИФРЫ

Какие новые направления подготовки предлагают ивановские вузы с. 4

ЛЕТУЧУЮ МЫШЬ ОБНАРУЖИЛИ В ГРУЗОВИКЕ С ЩЕБНЕМ

Необычные зверьки нередко становятся нашими соседями с. 27

«ПОДКОРМИТЬ» КАРТОШКУ ФОСФОРОМ

Огородным растениям нужно около 20 минералов. При этом сами они не очень разбираются в том, что благо для них (и для нас), а что вред. Они могут употребить что-либо неполезное или "объесться" вкусным. "ИГ" поможет контролировать этот процесс.

с. 29

ВСЁ ДЕЛО – В ПОРЯДКЕ

ЛокоТех

Приглашаем на работу

Вакансия

СЛЕСАРЬ ПО РЕМОНТУ ПОДВИЖНОГО СОСТАВА

Для работы в сервисном локомотивном депо Иваново

Заработная плата от 20 000 рублей

ОФИЦИАЛЬНОЕ И ПОСТОЯННОЕ трудоустройство, удобный сменный график, социальный пакет, обучение за счет работодателя, железнодорожные льготы, бесплатный проезд на отдых, добровольное медицинское страхование.

Обращаться:
г. Иваново, улица 3-я Чайковского, 6г
8 (920) 346 47 95

РЕКЛАМА

Ивановцы не торопятся к коллективному иммунитету

Число новых случаев коронавируса за прошлую неделю не превышало 60 в сутки. Увы, эта приятная динамика никак не вяжется со следующей тенденцией: в больницах врачи фиксируют большее число тяжелых больных ковидом.

Алла ВИКАЛЮК

Дмитрий РЫЖАКОВ

119 тысяч жителей области завершили курс вакцинации.

"Еженедельно в госпитали региона попадают около 300 человек. А за три последних дня госпитализированы уже 166 человек, то есть больше половины от недельной "нормы". Мобильность людей в летний период увеличивается, растет число контактов, поэтому фиксируется и рост заболеваемости, прежде всего среди тех, кто не вакцинировался и не соблюдает меры безопасности", – рассказал журналистам глава департамента здравоохранения Артур Фокин.

За рабочую неделю с 7 по 11 июня от ковида умерли 10 человек, в их числе 53-летний кинешемец. Всего "коронавирусный мор" с начала пандемии унес жизни 1239 жителей области.

В лидерах по темпам вакцинации в регионе Родниковский, Пестяковский и Палехский районы: полный курс там получила пятая часть населения. Жители Кохмы, Шуйского, Южского и Комсомольского районов – в числе аутсайдеров (на "Спутник" здесь понадеялись меньше 10% населения).

На 11 июня первым компонентом вакцины привились 139 557 жителей Ивановской области, завершили полный курс – 119 105. Более половины вакцинированных – люди старше 60 лет. Глава департамента здравоохранения поблагодарил сознательных ивановцев, которые таким образом помогают формировать коллективный иммунитет.

"Призываю всех брать пример и поддержать этот тренд. Коллективный иммунитет – это дело общее, и маски мы сможем снять только тогда, когда он сформируется", – обратился к землякам Фокин.

При этом на брифинге со СМИ глава депздрава рассказал о трех случаях заболевания коронавирусом привитых ивановцев. Но он подчеркнул, что все перенесли заболевание в легкой форме.

Подробнее о вакцинации – на стр. 7.

Уводь станет главной героиней мультфильма

Анимационный кампус "Зеркала-2021" начал набор участников. В этом году Международный кинофестиваль пройдет в привычном формате с 23 по 29 июля.

Ирина БИРЮКОВА

Представители петербургской анимационной студии "ДА" научат ивановских подростков снимать мультфильмы на анимационном кампусе кинофестиваля: участники отправятся в недельную экспедицию по Уводи собирать материал для будущего мультика, сообщает группа фестиваля в "ВКонтакте". Тема кампуса в этом году "Чудо, тайна, достоверность".

"В этом году мы приглашаем ребят 14–17 лет отправиться в анимационную экспедицию по Уводи. У нас к реке много вопросов. Пойдем вверх или вниз по течению, надеясь на встречи, истории и находки", – пишут организаторы "Зеркала" в соцсетях.

Экспедиция пройдет во время кинофестиваля – с 23 по 29 июля. Команда участников с аниматорами из Санкт-Петербурга будет собирать истории людей, наблюдать за рекой, делать зарисовки, вести полевой дневник и фиксировать следы береговой жизни. Всё это станет основой для будущего мультфильма.

На втором этапе, с 12 по 17 августа, команда юных режиссеров будет придумывать образ, делать художественную постановку, учиться приемам анимации в профессиональных программах, а также создавать совместный мультфильм.

Для записи в анимационный кампус надо заполнить анкету и составить рассказ о реке с иллюстрацией. Для этого нужно расспросить родных о водной артерии, которая протекает в вашем городе. Как она менялась за их жизнь, какие интересные события они наблюдали. Второе задание – описать реку, сообщить, какие чувства она вызывает, какой у нее "характер". Можно нарисовать любимое место на этой реке, прикрепив рисунок к анкете.

Гадюки и медянки "приходят" в гости

Ивановцы в соцсетях делятся фотографиями змей, которые всё чаще оказываются на "людской" территории – приползают к подъездам, в частные дома, на огороды.

Наталья БЫСТРЯНСКАЯ

Змеи появляются с зимовок весной после установления теплой погоды. Поэтому ивановцы нередко и могут видеть их летом – это вполне обычное явление, объяснил "ИГ" нашествие змей на область, которое напугало многих жителей, доцент кафедры биологии ИвГУ Дмитрий Чудненко.

"В Ивановской области обитают три вида змей: уж обыкновенный, гадюка и медянка. Наиболее часто встречается людям, в том числе и в городах, уж. Эта змея совершенно безвредная. Ужи обитают в окрестностях и парках Иванова, иногда встречаются даже в центре города", – пояснил кандидат биологических наук. Гадюки – более осторожные. Даже в тех районах области, где их численность высока (например, в Южском), встретить гадюку не так просто. Медянка – очень редкая в регионе змея, занесенная в Красную книгу Ивановской области. Она водится лишь на территории Южского района.

Дмитрий Чудненко отметил, что пресмыкающиеся к людям специально не ползут. *"Это человек слишком активно "вошел" в естественные места обитания, и животным ничего не остается, как приспосабливаться. Тем более что в огородах и садах есть много удобных для змей мест: открытые солнечные участки для того, чтобы погреться на солнышке (змеи – холоднокровные, для них это естественно); компостные кучи для откладки яиц..."* – считает специалист.

Чудненко советует реагировать на змей спокойно. Человек ни в коем случае не должен пытаться их ловить и тем более убивать. Даже ядовитая гадюка не станет нападать первой и использует яд только для защиты.

ВТБ увеличил выдачу ипотеки в Ивановской области на 20%

По итогам пяти месяцев 2021 года жители региона оформили в ВТБ 430 жилищных кредитов на сумму 813 млн рублей, что на 20% превышает показатель за аналогичный период прошлого года. В целом по стране банк нарастил продажи ипотеки на 30%, выдав с начала года уже более 400 млрд рублей

В мае банк достиг рекордного результата по объемам ипотечного кредитования для этого месяца. Ивановцы получили в ВТБ порядка 100 жилищных займов на 180 млн рублей, что в полтора раза больше, чем год назад. Всего в мае во всех регионах России банк выдал россиянам ипотеку на 88 млрд – прирост за год составил 41%.

Важным стимулом спроса стала госпрограмма для приобретения жилья в новостройках, по которой ВТБ в мае предложил клиентам улучшенные условия. В рамках программы с начала года 87 ивановских семей заключили сделки на 128 млн рублей, что составляет 16% от общего объема выдач. За всё время действия программы ВТБ предоставил по ней в Ивановской области 200 займов на 350 млн, в России – более 94 тыс. кредитов на 309 млрд рублей.

Регионами-лидерами по объему выданной ипотеки с начала года стали Москва и Московская область, где оформлено 25,2 тыс. кредитов на 149 млрд рублей (+50% к аналогичному периоду прошлого года). Среди других регионов наибольший объем продаж зафиксирован в Санкт-Петербурге и Ленинградской области (35 млрд), Новосибирской области (15,4 млрд), Татарстане (12,6 млрд) и Свердловской области (10,8 млрд рублей).

"В мае мы увидели продолжение тенденций начала года, зафиксировав рекордный спрос на ипотеку для этого месяца. Россияне активно улучшают жилищные условия, чему способствуют выгодные ставки, цифровые сервисы и высокий интерес к госпрограмме на фоне ее близящегося завершения в текущем формате, – комментирует заместитель руководителя департамента розничного бизнеса, вице-президент ВТБ Евгений Дячкин. – *Мы ожидаем, что существующая динамика сохранится, и планируем к концу года достичь объема выдач в 1,2 трлн рублей, увеличив результаты 2020 года примерно на 30%"*.

В мае ВТБ улучшил условия по ряду ипотечных программ – в частности, по ипотеке с господдержкой, а также для зарплатных клиентов, заемщиков с высоким первым взносом и пользователей электронных сервисов "Группы ВТБ".

В рамках госпрограммы для клиентов с первоначальным взносом от 20% ставка установлена на уровне 5,6% годовых при выборе сервиса "Экспресс-проект" (планировочное решение для ремонта и обустройства) или при сумме кредита от 8 млн рублей в Московском регионе, Санкт-Петербурге и Ленинградской области (5 млн – в других регионах) и 5,7% – для остальных случаев. Для заемщиков с меньшим первоначальным взносом ставка составляет 5,8 и 5,9% соответственно. Текущие условия по госпрограмме действуют до 1 июля. Также по госпрограмме клиенты могут воспользоваться специальным предложением и получить ставку 4,3% на первые полгода или 5,3% – на год (далее ставка составит 6,5%, первый взнос – от 15%).

Партнерский материал

В Иванове питьевую воду защитят от дождей и стоков

В ивановском местечке Авдотьино продолжается реконструкция станции водоподготовки, а на плотине началось строительство водовода

Павел РАЗУВАЕВ

Дмитрий РЫЖАКОВ

Вода на очистные в Авдотьине будет идти по подземным трубам.

Впервые за последние годы ивановский "Водоканал" пригласил журналистов на закрытую территорию водозабора на Уводьском водохранилище, известном ивановцам как плотина.

Горинский водозабор, от которого питается почти половина Иванова, очищает в Богданихе воду из подземных источников. Здесь развернулась крупная стройка, которая должна закончиться в этом году. А с 2020-го строители вышли и на авдотьинские объекты. Общая стоимость двух проектов – 5,6 млрд рублей.

"Сегодня работы ведутся на двух территориях Авдотьина, – рассказывает гендиректор "Водоканала" Александр Морозов. – *В самом Авдотьине идет реконструкция станции водоподготовки, а на Уводьском водохранилище в районе плотины строится водовод длиной почти пять километров".* С плотины хорошо видно, как внизу роют экскаваторы, рядом лежат трубы, которые нужно уложить в землю.

Основные объекты станции и плотины начали строиться в 1925 году и технологически устарели. Город давно получает воду из Уводьского водохранилища, но не из его чаши, а из реки, в которую вода бежит на очистные по илистому руслу. Понятно, что Уводь от дождей и стоков загрязняется – очистка воды занимает немало времени и не всегда эффективна.

По новой схеме вода в очистные будет попадать по подземным водоводам. На станции завершены все демонтажные работы старых зданий. Вырыт новый котлован, строят подпорные стены, заменяют инженерные сооружения. Уже проложено 600 метров водоводов диаметром 1000 миллиметров. Стройка завершится в 2023 году.

Как сообщил зампред правительства Александр Шаботинский, средства, вложенные в реконструкцию объектов водоочистки в Богданихе и Авдотьине, не скажутся на тарифах для населения, так как проект реализуется за счет гранта международного банка.

Перестройка системы водозабора в Авдотьине позволит улучшить качество питьевой воды для половины жителей Иванова. А с учетом объекта "Водоканала" в Богданихе – почти всего города.

А в Юрьевце и Плёсе вода утекает в… бассейны и газоны

В двух волжских городах начались летние проблемы с водоснабжением. Жители стирают, готовят и моются по расписанию. Особенно страдают жильцы верхних этажей: там напора нет совсем.

Ольга ПЕТРОВА

В Плёсе Приволжского района власти объявили о подаче воды в дома по расписанию еще в мае, когда установилась жаркая погода. Тогда представитель компании-банкрота "Приволжская ТЭП" объявил, что услуга будет предоставляться с 5:00 до 9:00, с 12:00 до 14:00 и с 17:00 до 22:00.

"Надо бы разрешить этот вопрос: вообще не понимаю, как это может быть – вода по времени. Как успеть за эти два-три часа помыться, приготовить еду да еще и запасти воды. Зато у кого-то бассейны и газоны, а остальные без воды сидят – накипело", – пишет один из жителей в паблике "Подслушано Плёс" в "ВКонтакте".

Как рассказал замглавы Плёса Александр Корнев, перебои с водой в городе происходят ежегодно. Чтобы разорвать этот замкнутый круг, необходимо полностью заменить ветхую систему водоснабжения.

"На прошлой неделе коммунальщики прочистили две артезианские скважины в городе и давление восстановилось, даже накопилось 400 кубов воды. Мы хотели отменить режим подачи воды по часам, но буквально за одни сутки случились две крупные аварии – на улицах Первомайской и Лесной. Осложняет ситуацию то, что наше коммунальное предприятие находится в стадии банкротства", – рассказал чиновник.

По его словам, увеличенный разбор воды – традиционная летняя плесская картина. Вода идет в частные бассейны, на поливку огородов. В целом увеличивается число проживающих – и в домах наступает "засуха".

"Мы надеемся, что систему водоснабжения в Плёсе возьмет под свое крыло ивановский "Водоканал" – уже есть определенные договоренности по данному вопросу", – отметил собеседник.

Жильцы верхних этажей в Юрьевце также почувствовали на себе "убывание воды" – струя из кранов – "со спичечную головку", стиральные машины отказываются работать. Диспетчер ЕДДС компании "Аква-город", которая занимается водоснабжением Юрьевца, подтвердила, что жалобы от горожан поступают, напор воды действительно ослабевает, особенно по вечерам и в выходные дни, и виной тому, по ее словам, дачники, которые *"любят плавать в бассейнах и мыться каждый день".* И это – тоже проблема не сегодняшнего дня, а многолетняя.

Глава Юрьевецкого района Сергей Жубаркин отметил, что администрация намерена пробурить две скважины в городе – одну на улице Титова, другую – на Глазовой горе. *"Документация на них уже разработана, ждем решения департамента ЖКХ",* – отметил Жубаркин.

Владимир Москаленко на своем Ютуб-канале (45 000 подписчиков) выложил видео о путешествии по Золотому кольцу России. В объектив его камеры попал и Палех.

Палех привлекает внимание блогеров

Наталья МИРОНОВА

Блогер и его соведущий Артур Кулешов отметили неспешный ритм жизни в старинном поселении. Они показали аудитории Крестовоздвиженский собор, обратили внимание на фонтан, созданный скульптором Николаем Дыдыкиным. Гости рассказали, что фонтан уникален, так как его опалубка впервые в мире была напечатана на 3D-принтере.

Блогеры прошлись по старым улицам и показали дома, в которых жили палехские художники. Они отметили, что Палех – это место, где *"можно прикоснуться к старине".*

Владимир Москаленко побывал в Палехе впервые. Он заметил, что в поселке ветшают классические деревянные строения, а на смену им приходят новые здания, не вписывающиеся в архитектуру. *"Если этот процесс в ближайшее время не остановить, Палех утратит свою уникальность и провинциальный шарм",* – заключил блогер.

Путешественник отметил, что у него есть причины вернуться в Палех, так как в предыдущей поездке он не смог пройтись по местным музеям и проникнуться палехской культурой.

Также Москаленко сообщил, что 20 июня на его канале выйдет ролик о Плёсе, в котором он сделает сравнение двух городов.

Блогеры и журналисты всё чаще обращают внимание на малые города и поселки Ивановской области. К примеру, 9 июня журнал "Челленджер" опубликовал статью под названием "Куда поехать на выходные: четыре веские причины побывать в Палехе".

Автор Игорь Гребельников поведал уникальную историю Палеха, рассказал о развитии иконописного ремесла. Обязательными для посещения он считает Крестовоздвиженский кафедральный собор, а также Музей лаковой миниатюры и арт-центр "Мастерские", где желающие смогут увидеть исторические образцы и познакомиться с современным творчеством местных художников.

Упоминается в статье и атмосферность улочек Палеха. Автор "Челленджера" поведал, что в селе можно окунуться в старину и насладиться созерцанием традиционной русской архитектуры.

Баскетболистка "Энергии" может поехать на первенство мира

Форвард ивановской команды Евгения Поперечная находится в расположении юниорской сборной России.

Егор ПЕЛЕВИН

Первый вызов в национальную команду среди игроков до 19 лет она получила в конце апреля, войдя в расширенный состав сборной. После селекционного сбора наставники оставили Поперечную в числе 18 спортсменок, которые начали подготовку к первенству мира: в августе он пройдет в венгерском Дебрецене. По итогам тренировок будет определена окончательная заявка российской команды, в которую войдут 12 игроков.

Девушки занимаются на базе в подмосковном Парамонове. Там же сбор проводит и национальная команда 18-летних баскетболисток. В ее расположении находятся лидеры "Энергии-Юниор" Полина Исаева и Маргарита Галенко.

"После двух циклов тренеры этой сборной оставили в ее составе всего 16 человек, которые продолжают подготовку к первенству Европы. В конце июля он начнется в Риге, – рассказал президент областной федерации баскетбола Евгений Снигирёв. – *Приятно, что наставники высоко оценили уровень подготовки наших девушек. Но расслабляться им рано: перед международными соревнованиями отсеется еще четыре игрока. Надеюсь, что ивановские баскетболистки смогут попасть в окончательный состав".*

Еще одна представительница "Энергии", Виктория Щербакова, продолжает работать с молодежной сборной России. Национальная команда баскетболисток до 20 лет готовится к своему главному континентальному старту, который в июле состоится в турецком городе Конья.

И МЕЖДУ ТЕМ

Воспитанница женского футбольного клуба "Иваново" Варвара Дудорова приглашена на тренировки в сборную России среди игроков до 17 лет в Крымск. В Краснодарском крае юниорки готовятся к поединкам отборочного раунда первенства Европы 2022 года. В нем сборная сыграет с командами из Польши, Англии и Бельгии. Отметим, что на данный момент воспитанница тренера Артёма Бабаяна выступает за молодежный состав одной из ведущих женских команд страны – московского "Чертаново".

50 шансов поступить в вуз

В июне в униветситетах и академиях Ивановской области начинается приемная кампания. В этом году наберут почти 3500 первокурсников, из них свыше 500 человек поступят по целевой квоте

Ирина БИРЮКОВА

В 2021 году абитуриенты впервые могут подать до десяти заявлений на разные направления подготовки (ранее – по трем специальностям) в пять вузов. Приемная кампания в ивановских вузах стартует с 18–20 июня, а в ИвГПУ идет с января, рассказали корреспонденту "ИГ" представители учебных заведений. В этом году появятся новые направления подготовки по экономике, биологии и робототехнике.

Дмитрий РЫЖАКОВ

Абитуриенты впервые могут подать до десяти заявлений на разные направления подготовки в пять вузов.

• ИВГУ

В конкурсных списках вместо фамилий – цифры

Ивановский государственный университет примет на бесплатное обучение 500 новичков, из них 419 – очники, 70 – по целевой квоте, рассказала "ИГ" председатель приемной комиссии Светлана Езерская. Всего в вузе в этом году будет 44 направления для бакалавров и магистров.

Приемная кампания в ИвГУ начнется 19 июня, прием документов от абитуриентов закончится 29 июля. При этом будущие студенты узнают о своем зачислении в вуз 17 августа.

Подать документы в госуниверситет абитуриенты смогут четырьмя разными способами: в электронном виде в "Личном кабинете абитуриента", через федеральную систему с использованием сервиса "Поступи в вуз онлайн", через операторов почтовой связи и лично в вузе. Правда, последний способ будет возможен, если власти внесут изменения в указ "О введении на территории Ивановской области режима повышенной готовности". Тогда абитуриенты смогут прийти в вуз и принести документы на поступление при соблюдении эпидемических норм.

"В этом году в ИвГУ будет новая система конкурсных списков: вместо имени и фамилии абитуриентам присвоят индивидуальный код – к примеру, по номеру СНИЛСа", – рассказала Светлана Езерская.

По словам собеседницы, в этом году в вузе появились новые направления в институте социально-экономических наук, в их числе: "Фундаментальная и прикладная физика", "Биоэкология и биоразнообразие", "Биохимия и физиология", "Социальная работа и социальное проектирование".

• ИГЭУ

Новое направление – энергетическое машиностроение

В Ивановском энергоуниверситете прием документов от абитуриентов начнется 20 июня, в очной форме и онлайн, рассказал "ИГ" председатель приемной комиссии Дмитрий Кормилицын. В электронном виде это можно сделать через суперсервис "Поступай в вуз онлайн".

По словам собеседника, в вузе около 700 очных бюджетных мест и 70 заочных. *"Квота на целевиков устанавливается для бакалавриата в 10% от контрольных цифр приема по конкретному профилю, для специалитета – в 15%"*, – пояснил "ИГ" Кормилицын.

В этом году в ИГЭУ открылось новое направление подготовки: "Технология энергетического машиностроения", а у магистров появились профили заочной магистратуры по направлению "Теплоэнергетика и теплотехника".

• ИГХТУ

Узнаешь результаты ЕГЭ – подавай документы

"Приемная комиссия в ИГХТУ начнет принимать документы на поступление от выпускников школ с 20 июня, когда ребята узнают результаты ЕГЭ", – рассказала "ИГ" председатель комиссии Евгения Константинова.

В этом году вуз примет на бесплатной основе 683 студента на очную форму обучения, при этом много мест предусмотрено по целевой квоте, но собеседница их число не уточнила.

По словам Евгении, в вуз можно поступить тремя способами. Во-первых, в прошлом году университет разработал собственную систему для подачи документов онлайн. Но теперь вуз начнет в тестовом режиме пользоваться и государственной системой "Поступай в вуз онлайн". Также абитуриентов примут очно с соблюдением эпиднорм.

В 2021 году в ИГХТУ появились новые направления подготовки, такие как "Химическая экспертиза и инженерия", "Молекулярный дизайн функциональных материалов и химия биосистем", "Мехатроника и робототехника", "Управление в мехатронных и робототехнических системах".

• ИВГПУ

Целевики будут обучаться и дизайну

"В этом году в Ивановском политехе смогут бесплатно учиться 482 первокурсника (441 – по системе бакалавриата). В среднем 10% поступивших по каждому направлению получат образование по целевой квоте, но есть и такие, где эта цифра достигает 30%", – рассказала "ИГ" представитель приемной комиссии ИвГПУ Мария Ометова. С 1 июня на официальном сайте вуза появилась информация о местах для целевого приема. *"В этом году кроме технических направлений подготовки у вуза есть целевые места по творческим специальностям – "Дизайн" и "Искусство костюма и текстиля". Обучение в рамках квоты целевого приема гарантирует трудоустройство по окончании вуза"*, – подчеркнула Мария.

По словам собеседницы, в политехе приемная кампания стартовала еще 11 января – многие поступали на заочную форму обучения (это были выпускники прошлых лет и те, кто желает получить второе высшее образование или продолжить обучение в магистратуре). Школьники же могут не дожидаться результатов ЕГЭ и начинать подавать документы в вуз.

Мария Ометова рассказала, что в этом году абитуриенты смогут подать документы по пяти направлениям (вузы имеют право ограничивать число принимаемых заявок от рекомендованных десяти): через систему "Политех. Прием. Онлайн". Но если позволит эпидобстановка, то абитуриентов будут принимать и в традиционном, очном, формате. Также поступающие в политех в этом году могут выбирать третье вступительное испытание из перечня, предложенного вузом (помимо двух обязательных – результатов ЕГЭ). Например, это может быть рисунок, композиция геометрических фигур или тест о текстильных материалах.

"В этом году отменен конкурс на места по договорам об оказании платных образовательных услуг. Вузы могут самостоятельно принять решение об увеличение платного набора при условии, что поступающие сдадут вступительные испытания не ниже установленного университетом минимума. Новые правила приема позволяют нам проводить единый конкурс сразу на два направления: "Технология изделий легкой промышленности" и "Технологии и проектирование текстильных изделий", – отметила Мария Ометова.

• ИВГМА

550 будущих медиков

Приемная комиссия в Ивановской медицинской академии начнет работать с документами абитуриентов с 20 июня, а завершится прием 29 июля, сообщает сайт вуза.

Академия наберет в этом году 550 студентов на бесплатной основе, при этом 276 поступят по целевой квоте.

• ИГСХА

Экзамены готовы принять дистанционно

В этом году сельхозакадемия примет более 300 новичков на бесплатное обучение, сообщает сайт вуза. Абитуриенты смогут подать документы на девять направлений подготовки. При этом вступительные испытания, которые вуз организует сам (при отсутствии результатов ЕГЭ), пройдут как в очном формате, так и онлайн. Во втором случае абитуриентам потребуется компьютер с камерой и установленным приложением "Зум".

Подать документы в вуз можно с 20 июня.

• РАНХиГС

Чиновники пройдут военную службу на гражданке

Приемная кампания в Ивановском филиале Российской академии народного хозяйства и госслужбы стартует с 18 июня. В этом году абитуриенты могут подать документы на поступление несколькими способами: прийти лично в приемную комиссию, подать документы в электронной форме – через личный кабинет поступающего или отправить по почте, рассказала "ИГ" представитель вуза. По ее словам, в этом году в РАНХиГС на бюджетной основе смогут поступить 44 студента: "Государственное и муниципальное управление" – 20 мест, "Экономика" – 15 и "Юриспруденция" – 9. По квоте будут обучаться пять человек.

В новом учебном году в Ивановском филиале академии появилась дополнительная специальность – "Экономическая безопасность" (для заочников).

В соответствии с соглашением о сотрудничестве между Минобороны и Ивановским филиалом РАНХиГС студенты очной формы теперь имеют возможность проходить обучение в военном учебном центре при ИГЭУ. Оно проводится по программам подготовки солдат запаса по военно-учетным специальностям, рассказал представитель вуза. Военная кафедра позволяет молодым людям проходить срочную службу на гражданке.

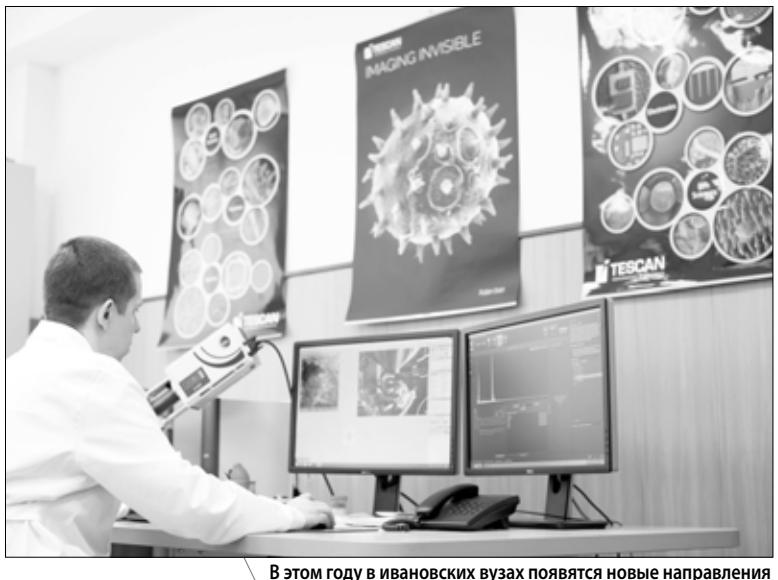

В этом году в ивановских вузах появятся новые направления подготовки по экономике, биологии и робототехнике.

Провести голубое топливо в частный дом – удовольствие недешевое, и процесс этот небыстрый. Но все вложения "отбиваются", как правило, буквально за несколько лет. Газ – самый недорогой способ обогрева. Тем более что теперь по программе бесплатной догазификации можно значительно сэкономить. Трубу от внутриплоселкового газопровода до границ участка (на так называемой "последней миле") специалисты проведут за счет государства. Владелец дома оплатит лишь прокладку коммуникаций по своей территории и подключение к газу. Под бесплатную догазификацию, по предварительным расчетам областного правительства, попадают около 10 000 домовладений в 418 населенных пунктах Ивановской области.

Дмитрий РЫЖАКОВ

В 400 населенных пунктах газовая труба обошла жителей в считанных метрах от домов.

Жители области уже начали подавать заявки на газификацию

Яна РОДИНА

У дома или гаража должен быть фундамент

Неважно, стоит ли у вас уже дом на участке или еще только строится, а может, он вообще находится лишь в планах – подать заявку на газификацию можно на любом этапе. Но строение (жилой дом, дачный или садовый домик, гараж, баня) должно быть капитальным, то есть стоять на фундаменте. Для пуска газа на последнем этапе газификации обязательна регистрация объекта недвижимости: газовщикам необходимо предоставить документы о праве собственности, например выписку из ЕГРН.

Если дом построили недавно и у него еще нет точного адреса с номером, для пуска газа потребуется предоставить адресную справку с информацией о зарезервированном номере – ее выдает местная администрация. Точный адрес с номером дома нужен, чтобы заключить договор поставки газа.

Ждать придется в пределах года

Желающие подключить газ подают заявки в газораспределительную организацию (ГРО). Скорость предоставления услуги зависит от присвоенной категории заявителя. Большинство частных домов относятся к первой и как раз подпадают под бесплатную догазификацию.

По сообщению Газпрома, критериями бесплатного подключения являются:

- расположение земельного участка на расстоянии не более 200 метров от существующих газопроводов, в которых есть достаточная пропускная способность для подключения. То есть даже если труба проходит рядом с участком, но все доступные мощности уже выделены, подключение домовладения к газу будет невозможно;
- мощность газового оборудования в доме должна составлять не более 7 кубометров в час (для отопления дома за этот временной промежуток требуется не более полутора кубометров на каждые 100 квадратных метров, духовка потребляет порядка 0,25 кубометра в час, работающая плита с четырьмя конфорками – максимум один).

ЦИФРА

На конец прошлого года область была газифицирована на 77%.

ШТРИХ

При прокладке газовых коммуникаций есть много ограничений. После того как газопровод проложат, земля по два метра в каждую сторону будет считаться охранной зоной. В них нельзя строить здания, ограждения и прокладывать коммуникации без согласования с газовой компанией.

Срок подключения газа для заявителей первой категории – от 9 до 12 месяцев и зависит от многих параметров. В первую категорию попадают только те объекты, трубы к которым можно подвести открытым способом – вырыть траншею. Если между домом и существующим газопроводом пролегает дорога, придется делать под ней прокол – это уже другая категория и другие сроки.

Догазификация населенных пунктов должна продлиться до 2023 года. Ее конкретный график составят к 1 июля.

По информации пресс-службы правительства, при газификации населенных пунктов, где природного газа еще нет, уличные распределительные газопроводы подводятся к домовладениям за счет бюджетных средств.

Тем, кто платил раньше, теперь обидно

"Я подключала газ несколько лет назад, – рассказывает Мария Сидельникова из Ивановского района. – *Очень жаль, что тогда не было такой программы – за всё платили сами. Без учета покупки оборудования, техприсоединение, проект, монтаж, акты – всё это обошлось мне в 91 тыс. рублей. Имея опыт, могу дать совет: если хотите до морозов пустить газ, заявку на техприсоединение надо писать в декабре – как раз до ноября следующего года вас подключат"*.

По словам замглавы администрации Тейковского района Бориса Полозова, на газификацию подали заявки 252 жителя. В ближайших планах – пустить газ жителям Ново-Леушинского, Большеклочковского и Мирского поселений.

"Газификация района совсем небольшая, процентов 40, – говорит Борис Полозов. – *С 2020 года Газпром ведет работы по газификации Морозова. Стоимость контракта составила 8,4 млн рублей. Всего на газификацию населенного пункта Тейковский район получил субсидию в размере 24,2 млн из федерального и областного бюджетов"*.

"Часть своей работы Газпром в Морозове должен сделать в следующем году. Я не называю точных сроков, когда не уверен на 100%, но уверен, что в 2022-м газ будет", – заявил губернатор Станислав Воскресенский на встрече с жителями 1 июня.

Все работы по газификации негазифицированных населенных пунктов уже будут включать этап "последней мили" – подвод газопровода до границ участков жилых домов.

Газопровод, оказавшийся ненужным многодетным

"По населенным пунктам газификация района составляет 13%, – говорит начальник Фурмановского районного отдела архитектуры Владимир Чистяков. – *У нас еще много "красных зон". 10 заявок на догазификацию я уже отправил в райгаз. Всего у нас 1871 двор, которые подпадают под эту программу, в том числе и заброшенные дома и участки. Бесплатно газопровод можно довести только до забора, поэтому если газопровод проложен в границах участка, то в программу догазификации домовладение не попадает – собственник тянет трубу к дому за свой счет. В Косогорах нужна газораспределительная станция, без нее мы в программу догазификации попасть не сможем. В Паньково в 2020 году за счет собственного бюджета довели газопровод до участков"*.

С газификацией участков для многодетных, по словам Владимира Чистякова, тоже большой вопрос. Семьи не хотят строиться без инженерной инфраструктуры, а администрации не желают закапывать в землю бюджетные миллионы. *"В Михайловском мы протянули газопровод на пять участков, но ни один из них так и не подключился к газу. Получается, мы 15 млн рублей просто закопали в землю*, – рассказывает спикер. – *Из 42 участков многодетные построили только три дома"*.

Газификация жителям района до введения новой программы, по словам собеседника, обходилась в 140–200 тыс. рублей.

Достаточно будет обратиться в МФЦ

Задачу российскому правительству продумать, как бесплатно подключить россиян к газу, Владимир Путин поставил еще год назад. Из текста поручения следует, что полная газификация страны закончится в течение десяти лет, а подключиться к трубе граждане смогут, например, через МФЦ.

В ТЕМУ

В России вводится институт единого оператора газификации. Им станет Газпром и его компании. Там, где их нет, появится региональный оператор газификации. Это решит вопрос об источниках финансирования газификации. Одним из них станут специальные инвестиционные надбавки к тарифам на транспортировку газа газораспределительными организациями. Население это затронуть не должно. Тарифы будут расти не выше инфляции.

На данный момент бесплатная газификация не предусмотрена ни для одной группы населения. Собственнику дома необходимо самостоятельно оплачивать проект газоснабжения и подключение, нести расходы на приобретение оборудования. Льготы даются только на потребление газа и на оплату технического обслуживания оборудования.

Несколько лет назад в Ивановской области некоторые нуждающиеся группы населения могли рассчитывать на компенсацию по замене газового оборудования в размере не более 10 000 рублей. Но сейчас эта мера поддержки не действует.

В связи с этим возможность бесплатного подведения газопровода хотя бы до границы участка, которую теперь гарантирует государство, заметно сокращает расходы прежде всего сельских жителей по получению голубого топлива.

Дорогие читатели!

ЗАДАВАЙТЕ ИНТЕРЕСУЮЩИЕ ВАС ВОПРОСЫ:

153037, г. Иваново, ул. Генкиной, 35
(4932) 41-94-81
ivgazeta@bk.ru

МЫ ПОСТАРАЕМСЯ НАЙТИ ОТВЕТ!

"Дутых" выводят из тени

Слышал, в Иванове были случаи, когда человек отдавал в финансовую организацию деньги под высокие проценты, а компания "лопалась" и пропадала... Можно ли заранее определить "дутую" фирму?

Вадим Р., Иваново

"В ряде случаев это возможно. Банк России опубликовал список компаний с выявленными признаками финансовых пирамид (cbr.ru). Сейчас перечень содержит сведения более чем о 1800 организациях и интернет-проектах, и эти данные регулярно обновляются, – отвечает управляющий Ивановским отделением Банка России Дмитрий Николаев. – *Для выявления таких организаций Банк России использует собственную систему мониторинга, а также обращения граждан и юрлиц".*

Организации, работающие вне закона и имеющие признаки финансовой пирамиды, можно распознать по следующим признакам: бизнес там организован на принципах сетевого маркетинга (доход участника формируется за счет средств привлекаемых им новых членов), компания проводит широкую рекламу в интернете, в частности, в социальных сетях, публично обещая высокую доходность. При этом организация не способна подтвердить свою деятельность, а главное – у нее отсутствует лицензия Банка России на привлечение средств граждан.

Нелегальные кредиторы зачастую работают в форме ООО или ИП и предлагают займы по разным запутанным схемам – например, псевдолизинга или комиссионок под видом ломбардов.

"Законодательство не предусматривает выплат пострадавшим от деятельности нелегальных участников рынка, а также возможности непосредственного вмешательства Банка России в гражданско-правовые отношения между лицами, незаконно предоставляющими финансовые услуги, и их клиентами, – предупреждает потенциальных вкладчиков Дмитрий Викторович. – *Я призываю ивановцев быть внимательными и до заключения договора с компанией всегда проверять, легально ли она предоставляет финансовые услуги".*

Квартира по маткапиталу – общая

Родственница приобрела жилье с использованием материнского капитала. Обязана ли она выделить в ней доли своим детям?

Вероника МИЛОВАНОВА, Комсомольск

Как пояснили в прокуратуре Комсомольского района, получатель материнского капитала должен оформить приобретенное с его помощью жилое помещение в общую собственность (получатель, супруг и все дети).

Для экскурсоводов придумали экзамен

Работаю экскурсоводом. Слышала, скоро для нас введут обязательную аттестацию…

Ольга ВАЛЬКОВА, Иваново

В законодательство об основах туристской деятельности недавно действительно внесены изменения, рассказывают в прокуратуре Ивановской области. Экскурсоводы, гиды-переводчики и инструкторы-проводники будут обязаны раз в пять лет проходить аттестацию. Тем, кто ее пройдет, выдадут аттестат и нагрудную идентификационную карточку...

Ростуризм будет вести единый федеральный реестр экскурсоводов, гидов-переводчиков и инструкторов-проводников, устанавливать правила оказания ими услуг. Правда, вступление этой нормы в силу отложено до 1 июля 2022 года.

Дмитрий РЫЖАКОВ

Теперь экскурсоводы точно не забудут историю мест, по которым водят туристов.

Будущие мамы не должны поднимать тяжести на работе

Имею ли я право сократить рабочий день на четыре часа в связи с беременностью, перейдя на полдневный график работы? Начальник соглашается уменьшить мою занятость только на два часа… Ответьте, пожалуйста, со ссылкой на статьи закона.

Наталья Т., Иваново

"В соответствии со статьей 93 Трудового кодекса, по вашей просьбе и при наличии медицинского заключения работодатель обязан устанавливать неполное рабочее время, – отвечает ивановский адвокат Дмитрий Горносталев. – *При этом режим работы и отдыха будет определяться в соответствии с пожеланиями сотрудника".*

Если он будет трудиться неполное рабочее время, зарплата у него может снизиться. Это зависит от принципов начисления: по количеству отработанных часов или по объему исполненной работы. В первом случае размер уменьшения определяется количеством часов, на которые сократили смену. Во втором можно сохранить прежний уровень оплаты, если выполнять положенную норму. Но по желанию сотрудника эта норма также может быть уменьшена.

При этом сокращение смены не может влиять на длительность отпуска или декрета.

Если работодатель отказывает в сокращении смены, можно обратиться в трудовую инспекцию. Ничего не изменится и после проверки – идите в суд. Самостоятельно уменьшать свою смену нельзя: это будет являться прогулом или опозданием и может послужить поводом к увольнению.

Кроме того, при наличии на работе неблагоприятных для беременных факторов (например, поднятие тяжестей или обращение с вредными веществами) работодатель в соответствии со статьей 254 Трудового кодекса может перевести сотрудницу на другое место с сохранением среднего заработка. До его предоставления беременную должны освободить от вредной работы с сохранением среднего заработка за счет работодателя.

Мама маленького ребенка может потребовать более удобную работу.

Если мама воспитывает ребенка до полутора лет и не может выполнять прежнюю работу, то по вашему заявлению ее обязаны перевести на другую с оплатой не ниже среднего предыдущего заработка.

Сотрудники ПФР не интересуются банковскими картами

Знакомая рассказывала, что ей позвонили якобы из Пенсионного фонда и просили продиктовать номер карты, уверяя, что это нужно для пересчета пенсии в сторону увеличения. Хорошо, рядом была дочь, которая остановила ее от этого шага. Неужели мошенники сейчас и таким способом промышляют?

Вера ЗАЙКОВА, Иваново

"Скорее всего, вашей знакомой действительно позвонили мошенники, – отвечают в пресс-службе регионального отделения ПФР. – *Сотрудники нашего ведомства никогда не запрашивают данные банковских карт. Если вам звонит незнакомец и, представляясь сотрудником Пенсионного фонда, спрашивает номер, ПИН-код банковской карты, реквизиты счета, цифры из СМС-сообщений от банка, паспортные данные – не продолжайте разговор. Мошенники сейчас используют разные схемы обмана, в том числе обещают всевозможные выплаты, проценты, надбавки..."*

Если есть сомнения, действительно ли вы общаетесь со специалистом ПФР, перезвоните в свое территориальное управление или обратитесь на горячую линию регионального отделения фонда: 31-24-47.

С детьми до 14 в колонию не посадят

Нахожусь под домашним арестом, ранее не судима, вину признаю, есть явка с повинной. Если во время домашнего ареста я забеременею, есть ли шанс получить отсрочку от отбывания наказания в колонии?

Надежда В., Иваново

"Да, такой шанс есть, – отвечает адвокат Дмитрий Горносталев. – *В соответствии с Уголовным кодексом, беременной женщине, матери, имеющей ребенка до 14 лет (а также отцу, его единственному родителю) суд может отсрочить реальное отбывание наказания до достижения ребенком этого возраста. Исключение касается случаев, когда совершено преступление против половой неприкосновенности детей до 14 лет, тяжкое и особо тяжкое преступление против личности (похищение человека, причинение серьезного вреда здоровью...), за которое предполагается более пяти лет лишения свободы, а также правонарушений, сопряженных с террористической деятельностью (взрывы, поджоги...)".*

Получать деньги за уход могут только неработающие

Не работаю, сижу дома с детьми. На учете в центре занятости не состою. Деньги зарабатывает муж в Москве. Слышала, что при таких условиях я могу оформить уход за представителями определенных категорий. Хотелось бы знать, каких именно.

Елена САВРАСОВА, Кинешма

"Оформить уход можно за пожилым человеком, достигшим 80 лет, инвалидом I группы, за ребенком-инвалидом или инвалидом с детства I группы либо за престарелым человеком, нуждающимся в постоянном постороннем уходе, – отвечают в региональном отделении Пенсионного фонда. – *При этом важно, чтобы ухаживающий человек не работал, не получал пособие по безработице или пенсию".*

В ведомстве также напомнили, что размер ежемесячной компенсационной выплаты за это составляет 1200 рублей. Родителям и опекунам, ухаживающим за детьми-инвалидами или инвалидами с детства I группы, полагается 10 000.

Подготовила Анна ПАРЫШЕВА

Когда большинство привьется, можно будет снять маски

Новый коронавирус изменил нашу жизнь. Появились запреты и ограничения – домашний режим, средства индивидуальной защиты, антисептики, социальная дистанция. Конечно, все мы хотим вернуться к привычной жизни, но это произойдет не раньше, чем нам удастся выработать коллективный иммунитет. И самое верное средство для достижения этой цели – вакцинация. Кто может сделать прививку от COVID-19 и насколько это важно, рассказала врач-инфекционист, доктор медицинских наук, завкафедрой инфекционных болезней, эпидемиологии и дерматовенерологии Ивановской медицинской академии Светлана Орлова.

Отказались от вакцины, и дифтерия пошла в атаку

– Светлана Николаевна, а зачем вообще проводят вакцинацию? В прошлом были такие болезни, которые в России победили именно с помощью прививок?

– Да, именно таким образом была ликвидирована, прежде всего, натуральная оспа. Кстати, не только в России, но и во всём мире. Последний случай этого заболевания зафиксировали в 1978 году. С того времени его вообще нет. Благодаря вакцинации заметно снизилась заболеваемость дифтерией, столбняком, корью, краснухой, полиомиелитом. То есть все прививки, которые мы используем для вакцинации, очень эффективны.

– В последние годы отношение к вакцинации поменялось, появились принципиальные "антипрививочники", которые и сами не делают прививки, и не водят на вакцинацию своих детей. Вспышка опаснейшего заболевания, дифтерии, несколько лет назад – это следствие такого поведения?

– В середине 1990-х годов у нас в России действительно фиксировали подъем заболеваемости дифтерией. Причем имели место не только легкие, но и тяжелые случаи, были летальные исходы. Доказано: избежать циркуляции возбудителя можно в том случае, если дети первого-второго года жизни привиты на 98–99%, а тогда этот процент снизился до 74. Именно такое уменьшение числа вакцинированных привело к росту заболеваемости дифтерией.

Пожилым после процедуры стоит следить за давлением

– В России – три зарегистрированные вакцины от коронавируса, все они поступают в лечебные учреждения нашего региона, и у жителей есть выбор – какую из них предпочесть.

– Абсолютно верно, в Ивановской области можно сделать прививку тремя вакцинами. Однако количество доз препаратов разное, поэтому, возможно, на конкретную вакцину нужно записаться и немного подождать. Речь идет об "ЭпиВакКороне" Новосибирского института "Вектор", "Спутнике-V" центра Гамалеи ("Гам-Ковид-Вак"), который знают уже во всём мире, и "КовиВаке" института Чумакова.

– Вакцинацию в Ивановской области проводят уже почти полгода, известно ли вам о каких-то побочных эффектах и негативных реакциях у привитых людей?

– Развитие побочных или нежелательных явлений в основном зависит от возраста пациента. У молодых после введения прививки может повыситься температура. Встречаются такие симптомы, как боль в мышцах, головная боль, слабость. В зависимости от иммунитета эти явления могут сохраняться от нескольких часов до двух-трех, иногда четырех суток. Но и повышенная температура тела, и боли проходят после приема жаропонижающего средства и употребления большого количества жидкости.

На втором месте у молодых людей – местные реакции: в точке введения вакцины может образоваться небольшое уплотнение, покраснение, возможна боль в руке.

У пациентов старшего возраста может повыситься артериальное давление и возникнуть небольшая слабость. Но всё это тоже проходит спустя непродолжительное время. Для пожилых людей важно в поствакцинальном периоде контролировать давление и продолжать прием снижающих его препаратов, назначенных ранее врачом.

Переболевший человек не защищен от повторного заражения

– Все ли жители могут пройти вакцинацию, есть ограничения по возрасту, состоянию здоровья?

– У каждой вакцины имеются свои показания и противопоказания, разобраться с ними поможет лечащий врач или специалист, который проконсультирует вас в пункте вакцинации. Общие же ограничения такие: нельзя делать прививку, если человек страдает каким-либо острым инфекционным заболеванием. После выздоровления надо подождать еще как минимум две недели. Нельзя вакцинироваться на фоне обострения хронического заболевания.

Если пациент проходит химио- или лучевую терапию по поводу онкологического заболевания, вакцинироваться ему тоже пока не стоит. После инфаркта или инсульта также надо подождать хотя бы один год.

Бывает, что человек очень волнуется и перед прививкой врач обнаруживает у него повышение артериального давления. Это тоже временное противопоказание. Надо подождать стабилизации давления.

– Нужно вакцинироваться тем, кто переболел коронавирусом?

– Это зависит от степени тяжести болезни. Если это была действительно серьезная коронавирусная инфекция, пациента госпитализировали, тогда надо определить наличие антител, защищающих человека от этой напасти. Если они имеются в большом количестве, то вакцинация пока не требуется. Но у нас бывали и такие случаи: у пациентов пожилого возраста, особенно если они принимали гормоны, после перенесенной инфекции коронавируса антител оказывалось очень мало, то есть их было недостаточно, чтобы защитить в случае повторного заражения. Поэтому пожилым, даже перенесшим ковид, лучше сделать прививку.

– Что можно сказать о вакцинации детей?

– Дети коронавирусной инфекцией болеют в основном в легких и стертых формах. Именно у несовершеннолетних вирус может длительное время находиться на слизистых оболочках носоглотки, но организм не дает развиться заболеванию из-за особенностей иммунной системы. Но в то же время вирус может размножаться и передаваться от ребенка окружающим. Поэтому в перспективе детей нужно будет вакцинировать, даже несмотря на то, что они легко переносят эту инфекцию. Но пока в России только проводятся клинические исследования на эту тему.

Иностранцы считают деньги, а русские надеются на авось

– Почему нам говорят, что и после вакцинации надо соблюдать меры предосторожности – носить маски, соблюдать социальную дистанцию?

– Коллективный иммунитет еще не сформирован, пока у нас небольшой процент привитых людей. Для человека, сделавшего прививку от коронавирусной инфекции, этот вирус уже не столь опасен, если вдруг он попадет в организм. В то же время сам такой человек может стать распространителем вируса и представлять опасность для окружающих. Отсюда – сохраняется необходимость носить маски, соблюдения социальной дистанции и других мер. Когда большинство жителей региона привьется от коронавирусной инфекции, вирусу негде будет развиваться, прекратится его циркуляция, тогда можно будет снимать маски.

– За границей наладили бизнес: туры в Россию с вакцинацией. Как вы относитесь к такому явлению и почему иностранцы к нам едут, а мы бесплатно не пользуемся теми возможностями, которые у нас есть?

– К тому, что иностранцы едут к нам прививаться, я отношусь положительно. Они понимают, что вакцины у нас проверенные и эффективные. Иностранные граждане понимают важность сохранения своего здоровья, они хорошо знают: дешевле сделать прививку, чем вылечить развившуюся инфекцию. То есть умеют считать свои деньги. А наши граждане надеются на русский "авось" и свой иммунитет, который далеко не у всех очень крепкий.

– Обсуждается ли в научных кругах идея о внесении прививки от коронавирусной инфекции в общероссийский календарь прививок?

– На недавнем конгрессе по инфекционным заболеваниям главный санитарный врач России Анна Попова как раз говорила о том, что такой вопрос обсуждается. *(На заседании Государственной думы 8 июня соответствующий законопроект принят в первом чтении.* – **С. Г.***)*.

Беседовала
Светлана ГОРШКОВА

Дмитрий РЫЖАКОВ

Ивановцам доступны все три вида зарегистрированной вакцины от коронавируса.

ПОЛЕЗНО ЗНАТЬ

Чтобы сделать прививку, можно обратиться в свою поликлинику. Также пункты вакцинации открыты в ивановских торговых центрах ("РИО", "Серебряный город", "Ясень", "Тополь"), в "Павильоне здоровья" в парке Степанова), на железнодорожном вокзале, в строительном гипермаркете "Леруа Мерлен". По обращениям трудовых коллективов пункты вакцинации организованы на некоторых предприятиях. Запись на прививку в лечебных учреждениях по месту жительства производится по предварительному звонку, через портал госуслуг или при личном посещении. В остальных пунктах вакцинации предварительная запись не требуется. При себе необходимо иметь паспорт, медицинский полис и СНИЛС.

ПОНЕДЕЛЬНИК, 21 июня

Внимание! За содержание телепрограммы редакция газеты ответственности не несет. В программе возможны изменения по усмотрению телеканалов.

1-й канал

05.00 Телеканал «Доброе утро»
09.00 Новости
09.25 Телеканал «Доброе утро»
09.50 Программа «Жить здорово!» [16+]
10.55 Программа «Модный приговор». [6+]
12.00 Новости
12.15 Программа «Время покажет». [16+]
15.00 Новости
15.15 Давай поженимся! [16+]
16.10 Мужское / Женское. [16+]
18.00 Вечерние новости
18.40 На самом деле. [16+]
19.45 Пусть говорят. [16+]
21.00 Время
21.45 Чемпионат Европы по футболу-2020. Сборная России - сборная Дании. Прямой эфир из Дании
23.55 «Вечерний Ургант» в Санкт-Петербурге. [16+]
00.45 Познер. [16+]
01.45 Программа «Время покажет». [16+]
03.00 Новости
03.05 Программа «Время покажет». [16+]
04.05 Мужское / Женское. [16+]

Россия-1

05.00 Утро России
09.00 Вести. Местное время
09.30 Утро России
09.55 «О самом главном». [12+]
11.00 Вести
11.30 «Судьба человека с Борисом Корчевниковым». [12+]
12.40 «60 минут». [12+]
14.00 Вести
14.30 Вести. Местное время
14.55 Елена Радевич, Валентин Кузнецов, Наталья Высочанская в фильме **«ЕЛЕНА ПРЕКРАСНАЯ»** [12+]
17.00 Вести
17.30 «60 минут». [12+]
18.50 Футбол. Украина - Австрия. Чемпионат Европы-2020. Прямая трансляция
21.00 Вести
21.45 Вести. Местное время
22.00 Алексей Морозов, Алина Сергеева, Павел Вишняков, Олеся Жураковская, Павел Харланчук, Артур Логай и Алексей Нагрудный в телесериале **«ЭКСПЕРТ»** [16+]
00.00 «Вечер с Владимиром Соловьёвым». [12+]
02.20 Т/с **«ТАЙНЫ СЛЕДСТВИЯ»** [12+]

НТВ

04.45 Т/с **«ЛЕСНИК»** [16+]
06.30 Утро. Самое лучшее. [16+]
08.00 Сегодня
08.25 Т/с **«МОРСКИЕ ДЬЯВОЛЫ. СМЕРЧ. СУДЬБЫ»** [16+]
10.00 Сегодня
10.25 Т/с **«МОРСКИЕ ДЬЯВОЛЫ. СМЕРЧ. СУДЬБЫ»** [16+]
13.00 Сегодня
13.25 Чрезвычайное происшествие
14.00 Место встречи
16.00 Сегодня
16.25 ДНК. [16+]
18.30 Т/с **«ПЁС»** [16+] В ролях: Никита Панфилов, Михаил Жонин, Андрей Саминин, Денис Роднянский, Ольга Олексий
19.00 Сегодня
19.40 Т/с **«ПЁС»** [16+]
23.30 Сегодня
23.50 Док. фильм «Билет на войну» [12+]
00.50 Т/с **«БЕЛАЯ НОЧЬ»** [16+] В ролях: Сергей Юшкевич, Александр Фисенко, Олег Федоров, Георгий Неусыпов, Иван Патраман, Юлия Горшенина, Кирилл Рубцов, Виталий Жигалин

5-й канал

05.00, 09.00, 13.00, 17.30, 03.20 «Известия». [16+]
05.25 Т/с **«ЧУЖОЙ РАЙОН-2»** [16+]
06.10 Т/с **«ЧУЖОЙ РАЙОН-2»** [16+]
06.55 Т/с **«ЧУЖОЙ РАЙОН-2»** [16+]
07.55 Т/с **«ЧУЖОЙ РАЙОН-2»** [16+]
08.50 Т/с **«ЧУЖОЙ РАЙОН-2»** [16+]
09.25 Т/с **«ЧУЖОЙ РАЙОН-2»** [16+]
10.15 Т/с **«ЧУЖОЙ РАЙОН-2»** [16+]
11.15 Т/с **«ЧУЖОЙ РАЙОН-2»** [16+]
12.10 Т/с **«ЧУЖОЙ РАЙОН-2»** [16+]
13.25 Т/с **«ЧУЖОЙ РАЙОН-2»** [16+]
13.35 Т/с **«ЧУЖОЙ РАЙОН-2»** [16+]
14.35 Т/с **«ЧУЖОЙ РАЙОН-2»** [16+]
15.30 Т/с **«ЧУЖОЙ РАЙОН-2»** [16+]
16.25 Т/с **«ЧУЖОЙ РАЙОН-2»** [16+]
17.45 Т/с **«МОРСКИЕ ДЬЯВОЛЫ-4»** [16+]
18.45 Т/с **«МОРСКИЕ ДЬЯВОЛЫ-4»** [16+]
19.45 Т/с **«СЛЕД»** [16+]
20.35 Т/с **«СЛЕД»** [16+]
21.25 Т/с **«СЛЕД»** [16+]
22.15 Т/с **«СЛЕД»** [16+]
23.10 Т/с **«СВОИ-3»** [16+]
00.00 «Известия. Итоговый выпуск». [16+]
00.30 Т/с **«СЛЕД»** [16+]
01.15, 02.00, 02.25, 02.50, 03.30, 04.05, 04.30 Т/с **«ДЕТЕКТИВЫ»** [16+]

Россия-К

06.30, 07.00, 07.30, 08.30, 10.00, 15.00, 19.30, 23.30 Новости культуры
06.35 «Пешком...»
07.05 «Другие Романовы»
07.35, 18.35 Док. фильм «Великие строения древности»
08.35, 21.45 Худ. фильм **«САМЫЙ МЕДЛЕННЫЙ ПОЕЗД»**
10.15 «Наблюдатель»
11.10, 00.55 ХХ век
12.05, 17.35 Цвет времени
12.10 «Острова»
12.50 Худ. фильм **«БУМБАРАШ»**
15.05 Док. фильм «1918. Бегство из России»
16.00 «Война Павла Луспекаева»
16.15 Худ. фильм **«ВОЗВРАЩЕНИЕ БУДУЛАЯ»**
17.45, 01.45 К. Бодров. Реквием на стихи Р.Рождественского
19.45 Главная роль
20.05 «Отец солдата». Как ты вырос, сынок мой»
20.45 «Спокойной ночи, малыши!»
21.00 Док. фильм «Николай Лебедев. Война без грима»
23.00 «Роман в камне»
23.50 Т/с **«ШАХЕРЕЗАДА»**
02.30 Док. фильм «Дом искусств»

Матч!

06.00, 08.55, 11.55, 15.50 Новости
06.05, 12.00, 15.00, 18.00, 00.00 Все на Матч!
09.00, 12.35, 03.40 Специальный репортаж. [12+]
09.20 Футбол. Италия - Уэльс. Чемпионат Европы-2020 [0+]
11.25, 01.00 Футбол. Чемпионат Европы-2020. Обзор. [0+]
12.55 Футбол. Швейцария - Турция. Чемпионат Европы-2020 [0+]
15.55 Футбол. Португалия - Германия. Чемпионат Европы-2020 [0+]
18.30 Футбол. Северная Македония - Нидерланды. Чемпионат Европы-2020. Прямая трансляция из Нидерландов
21.00 Все на Евро!
21.30 Футбол. Финляндия - Бельгия. Чемпионат Европы - 2020. Прямая трансляция из Санкт-Петербурга
00.40 «Один день в Европе». [16+]
01.30 Новости. [0+]
01.35 Футбол. Украина - Австрия. Чемпионат Европы-2020 [0+]
04.00 Формула-1. Гран-при Франции. [0+]

ТНТ

07.00 Т/с **«СВЕТА С ТОГО СВЕТА»** [16+]
07.30 Т/с **«СВЕТА С ТОГО СВЕТА»** [16+]
08.00, 08.30, 09.00, 09.30, 10.00, 10.30, 18.00, 18.30, 19.00, 19.30 Т/с **«САШАТАНЯ»** [16+]
11.00 Т/с **«ФИЗРУК»** [16+]
11.30 Т/с **«ФИЗРУК»** [16+]
12.00 Т/с **«ФИЗРУК»** [16+]
12.30 Т/с **«ФИЗРУК»** [16+]
13.00, 13.30, 14.00, 14.30, 15.00, 15.30 Т/с **«УНИВЕР. НОВАЯ ОБЩАГА»** [16+]
16.00 Т/с **«ИНТЕРНЫ»** [16+]
16.30 Т/с **«ИНТЕРНЫ»** [16+]
17.00 Т/с **«ИНТЕРНЫ»** [16+]
17.30 Т/с **«ИНТЕРНЫ»** [16+]
20.00 Т/с **«СВЕТА С ТОГО СВЕТА»** [16+]
20.30 Т/с **«СВЕТА С ТОГО СВЕТА»** [16+]
21.00 Т/с **«ТРИАДА»** [16+]
21.30 Т/с **«ТРИАДА»** [16+]
22.00 «Женский Стендап». [16+]
23.00 Stand Up. [16+]
00.00 Худ. фильм **«БОГИ ЕГИПТА»** [16+]
02.25 Худ. фильм **«ШИК!»** [16+]
04.05, 05.15, 06.20 «Экстрасенсы. Битва сильнейших». [16+]

Барс

06.00, 06.30, 07.00, 07.30, 08.00, 08.30 «Губерния. Утро» [16+]
06.14, 06.44, 07.13, 07.44, 08.13, 08.44, 09.56, 10.56, 12.56, 17.56, 18.56, 19.56, 20.56, 21.56, 22.56, 01.56 «Городская хроника» [12+]
06.15, 06.45, 07.15, 07.45, 08.15, 08.45 «Утро плюс» [16+]
09.30, 10.30, 12.30, 15.30, 17.00, 20.00, 21.00, 01.30, 04.30 «Губерния-итоги» [16+]
10.00, 12.00, 14.00, 18.00, 23.00, 01.00, 03.00 «Репортажи недели» [16+]
11.00, 00.00 «Город новостей» [16+]
11.30, 00.30 «Ивановский календарь» [16+]
13.00, 02.00 «Барс - 25 лет» [16+]
13.30, 02.30 «Ивановский обзор» [16+]
14.30, 03.30 «Иваново. Ностальгия» [16+]
15.00, 04.00 «Хроника области» [16+]
16.00, 05.00 «Ивановские вести» [16+]
16.30, 05.30 «Губерния. Прошлое» [16+]
17.30 «Pro город. Новости» [16+]
18.30, 19.30, 20.30, 21.30, 22.30, 23.30 «Губерния» [16+]
19.00, 22.00 «Свои под абажуром» [16+]

ТВ-Центр

06.00 «Настроение»
08.10 Худ. фильм **«ВЕРСИЯ ПОЛКОВНИКА ЗОРИНА»** [0+]
10.00 «Всеволод Санаев. Оптимистическая трагедия» [12+]
10.55 «Закон и порядок». [16+]
11.30, 14.30, 17.50, 22.00, 00.00 События
11.50 Т/с **«ОТЕЦ БРАУН»** [16+]
13.40 «Мой герой». [12+]
14.50 Город новостей
15.10, 03.20 Т/с **«ТАКАЯ РАБОТА-2»** [16+]
16.55 Док. сериал «Свадьба и развод. Александр Абдулов и Ирина Алферова» [16+]
18.10 Худ. фильм **«ОТЕЛЬ ПОСЛЕДНЕЙ НАДЕЖДЫ»** [12+]
22.35 Специальный репортаж. [16+]
23.05 «Знак качества». [16+]
00.35 Петровка, 38. [16+]
00.55 Хроники московского быта. [12+]
01.35 «Знак качества». [16+]
02.15 Док. фильм «Пивной путч Адольфа Гитлера» [12+]
02.55 «Осторожно, мошенники!» [16+]
04.40 «Актёрские драмы. Жизнь во имя кумира» [12+]
05.20 «Мой герой». [12+]

СТС

06.00 Ералаш. [6+]
06.10 М/с «Фиксики» [0+]
06.30 Худ. фильм **«ЭЛВИН И БУРУНДУКИ»** [0+]
08.20 Худ. фильм **«ЭЛВИН И БУРУНДУКИ-2»** [0+]
10.05 М/ф «Кот в сапогах» [0+] О приключениях легендарного Кота до встречи со Шрэком и Осликом. Герою предстоит приобрести закалку и мудрость, шарм и хитрость, чтобы с их помощью преодолеть все преграды на своём пути...
11.45 Т/с **«ИВАНОВЫ-ИВАНОВЫ»** [12+]
19.00 Т/с **«СОВЕРШЕННО ЛЕТНИЕ»** [12+]
19.20 Т/с **«СОВЕРШЕННО ЛЕТНИЕ»** [12+]
19.45 Худ. фильм **«2012»** [16+]
22.55 Худ. фильм **«ТЁМНАЯ БАШНЯ»** [16+]
00.40 «Кино в деталях» с Фёдором Бондарчуком. [18+]
01.40 Худ. фильм **«КАДЕТ КЕЛЛИ»** [12+]
03.25 Мультфильмы [0+]
05.50 Ералаш. [6+]

Рен ТВ

05.00 «Территория заблуждений» с Игорем Прокопенко. [16+]
06.00 «Документальный проект». [16+]
07.00 «С бодрым утром!» [16+]
08.30, 12.30, 16.30, 19.30, 23.00 «Новости». [16+]
09.00 Засекреченные списки. [16+]
11.00 «Как устроен мир с Тимофеем Баженовым». [16+]
12.00, 16.00, 19.00 «Информационная программа 112». [16+]
13.00 «Загадки человечества с Олегом Шишкиным». [16+]
14.00 «Невероятно интересные истории». [16+]
15.00 Документальный спецпроект. [16+]
17.00 «Тайны Чапман». [16+]
18.00 «Самые шокирующие гипотезы». [16+]
20.00 Худ. фильм **«СЕДЬМОЙ СЫН»** [16+]
21.55 «Водить по-русски». [16+]
23.30 «Неизвестная история». [16+]
00.30 Худ. фильм **«СПАСАТЕЛЬ»** [16+]
02.55 Худ. фильм **«ИСТОРИЯ ДЕЛЬФИНА-2»** [6+]
04.30 «Территория заблуждений» с Игорем Прокопенко. [16+]

Звезда

06.00 Док. сериал «Из всех орудий» [0+]
07.00 «Сегодня утром». [12+]
09.00, 13.00, 18.00, 21.15 Новости дня
09.20 Т/с **«ЖАЖДА»** [16+]
10.00, 14.00 Военные новости
10.05 Т/с **«ЖАЖДА»** [16+]
13.15 Т/с **«ЖАЖДА»** [16+]
13.35 Т/с **«ЯЛТА-45»** [16+]
14.05 Т/с **«ЯЛТА-45»** [16+]
18.30 Док. сериал «Сделано в СССР» [6+]
18.50 Док. сериал «Трудовой фронт Великой Отечественной» [12+]
19.40 «Скрытые угрозы» с Николаем Чиндяйкиным. [12+]
20.25 Док. сериал «Загадки века с Сергеем Медведевым» [12+]
21.25 «Открытый эфир». [12+]
23.05 «Между тем» с Наталией Метлиной. [12+]
23.40 Худ. фильм **«О ТЕХ, КОГО ПОМНЮ И ЛЮБЛЮ»** [6+]
01.20 Худ. фильм **«БЕССМЕРТНЫЙ ГАРНИЗОН»** [12+]
02.50 Док. сериал «Артиллерия Второй мировой войны» [6+]
05.35 Док. сериал «Москва фронту» [12+]

ГОРОСКОП с 14 по 20 июня

ОВЕН. Появится возможность повысить профессиональный уровень. Перед вами обещают открыться новые горизонты, только меньше говорите и больше делайте. Могут возникнуть важные обстоятельства, которые изменят ваши планы. В выходные родственники напомнят о себе, постарайтесь оказать им необходимую помощь.

ТЕЛЕЦ. Вы будете получать удовольствие от деловых встреч и контактов. Общаетесь вы сейчас легко и непринужденно. Жизнерадостность и оптимизм сделают вас прекрасным собеседником и партнером. На работе постарайтесь не показывать свой бурный темперамент, не разбрасывайтесь и не отклоняйтесь от намеченной стратегии. В выходные не стоит идти на конфликт, найдите другой выход из положения.

БЛИЗНЕЦЫ. Отличная неделя. Перед вами открыты все пути. Звезды советуют отправиться в путешествие. Обещают отличную погоду, теплое море, живописные горы и приятную компанию. Ждите дорогие подарки и сюрпризы от любимого человека. Вы сейчас близки, как никогда, к исполнению ваших самых заветных желаний.

РАК. Судьба может подарить вам приятные знакомства, карьерный рост и успех в личной жизни. Но будьте осторожны при принятии решений, самообман способен сыграть с вами злую шутку. Вокруг вас могут кипеть настоящие страсти, оставайтесь благоразумны. В выходные отправляйтесь за город.

ЛЕВ. Судьба может предоставить вам несколько шансов, самое время что-то изменить в привычной жизни, чтобы достигнуть новых высот. Но вашим тайным врагом может стать излишняя самоуверенность. Постарайтесь трезво оценить свои таланты и возможности. И не отказывайтесь от советов профессионалов.

(Окончание на стр. 10)

Домашний

06.30 «6 кадров». [16+]
06.45, 01.05 Док. сериал «Реальная мистика» [16+]
07.45, 05.40 По делам несовершеннолетних. [16+]
09.15 Давай разведёмся! [16+]
10.20, 04.00 Тест на отцовство. [16+]
12.35, 03.00 Док. сериал «Понять. Простить» [16+]
13.50, 02.05 Док. сериал «Порча» [16+]
14.20, 02.35 Док. сериал «Знахарка» [16+]
14.55 Худ. фильм **«ВЧЕРА. СЕГОДНЯ. НАВСЕГДА...»** [16+]
19.00 Худ. фильм **«Я ЗАПЛАЧУ ЗАВТРА»** [16+] Елена вернулась в родной город после пятилетнего отсутствия. У неё нет ни работы, ни жилья, ни денег. Сын Елены Максим думает, что мама умерла. А для остальных она - убийца своего мужа. Она с трудом получает место санитарки. Участковый Игорь, курирующий Елену, подозревает, что в городской больнице творятся странные дела...
23.05 Т/с **«ЖЕНСКИЙ ДОКТОР-3»** [16+]

ТВ3

06.00 Мультфильмы [0+]
09.30 Док. сериал «Слепая» [16+]
10.05 Док. сериал «Слепая» [16+]
10.40 Док. сериал «Слепая» [16+]
11.15 Док. сериал «Слепая» [16+]
11.50 Знаки судьбы. [16+]
12.25 Гадалка. [16+]
13.00 Гадалка. [16+]
13.35 Гадалка. [16+]
14.10 Гадалка. [16+]
14.40 Мистические истории. [16+]
15.45 Гадалка. [16+]
16.20 Гадалка. [16+]
16.55 Гадалка. [16+]
17.25 Док. сериал «Слепая» [16+]
18.00 Док. сериал «Слепая» [16+]
18.30 Т/с **«ВТОРОЕ ЗРЕНИЕ»** [16+]
19.30 Т/с **«ВТОРОЕ ЗРЕНИЕ»** [16+]
20.30, 21.15, 22.10 Т/с **«ХОРОШИЙ ДОКТОР»** [16+]
23.00 Худ. фильм **«ВТОРЖЕНИЕ»** [16+]
01.15 Т/с **«КАСЛ»** [12+]
01.45 Т/с **«КАСЛ»** [12+]
02.30 Т/с **«КАСЛ»** [12+]
03.15 «Тайные знаки» [16+]
04.00 «Тайные знаки» [16+]
04.45 «Тайные знаки» [16+]
05.30 Охотники за привидениями. [16+]

Внимание! За содержание телепрограммы редакция газеты ответственности не несет. В программе возможны изменения по усмотрению телеканалов.

ОТР

06.00 «Активная среда» [12+]
06.25 «Потомки». Александр Твардовский. Обратная сторона медали товарища Тёркина [12+]
06.50 Худ. фильм **«ЗАВТРА БЫЛА ВОЙНА»** [12+]
08.15 «Календарь» [12+]
09.10 «Врачи» [12+]
09.35, 16.10 «Среда обитания» [12+]
10.00, 12.00, 13.00, 15.00, 17.00, 18.00, 19.00, 20.00, 22.00 Новости
10.10, 22.05 Т/с **«СЕРЕБРЯНЫЙ БОР»** [12+]
12.10, 13.20, 20.05 «ОТРажение» [12+]
15.15 «Календарь» [12+]
16.30 «Врачи» [12+]
17.05, 23.50 «Вспомнить всё» [12+]
17.20, 18.05 Т/с **«ДОКТОР МАРТИН»** [12+]
19.20, 03.00 «Прав!Да?» [12+]
00.20 «Фигура речи» [12+]
01.00 «ОТРажение» [12+]
02.45 М/ф «Гора самоцветов» [0+]
03.40 «Врачи» [12+]
04.05 «Домашние животные» [12+]
04.35 «Легенды Крыма». Академия приключений [12+]
05.05 «Большая страна» [12+]

Мир

05.00 Худ. фильм **«ЖИВЫЕ И МЕРТВЫЕ»** [16+]
05.20 «Наше кино. История большой любви». Живые и мертвые [12+]
05.45 Худ. фильм **«МАТЧ»** [16+]
09.20 Т/с **«БАЛЛАДА О БОМБЕРЕ»** [16+]
10.00, 13.00 Новости
10.10 Т/с **«БАЛЛАДА О БОМБЕРЕ»** [16+]
13.15 Т/с **«БАЛЛАДА О БОМБЕРЕ»** [16+]
16.00 Новости
16.15 Т/с **«БАЛЛАДА О БОМБЕРЕ»** [16+]
19.00 Новости
19.25 Т/с **«ПРИКАЗАНО УНИЧТОЖИТЬ. ОПЕРАЦИЯ «КИТАЙСКАЯ ШКАТУЛКА»** [16+]
23.25 Худ. фильм **«АТЫ-БАТЫ, ШЛИ СОЛДАТЫ»** [12+]
00.00 Новости
00.10 Худ. фильм **«АТЫ-БАТЫ, ШЛИ СОЛДАТЫ»** [12+]
01.20 Худ. фильм **«ПОП»** [16+]
03.25 Док. фильм «Достояние республик. Всё для фронта!» [12+]
04.00 Концерт «Бессмертные песни великой страны»

Ретро

06.00, 22.40 Худ. фильм **«ПОСЛЕ СВАДЬБЫ»** [12+]
07.35 Худ. фильм **«ДЮМА НА КАВКАЗЕ»** [12+]
08.55 М/ф «Сказка за сказкой» [6+]
09.15 М/ф «Айболит и Бармалей» [6+]
09.35 М/ф «Золоченые лбы» [6+]
09.55, 21.35 Док. фильм «Русская классика» [12+]
10.15, 11.30 Худ. фильм **«БЛАГОЧЕСТИВАЯ МАРТА»** [12+]
12.50 М/ф «Хочу быть отважным» [6+]
13.10 М/ф «Сладкая сказка» [6+]
13.25 Худ. фильм **«ДОЛГАЯ СЧАСТЛИВАЯ ЖИЗНЬ»** [12+]
14.50 Док. фильм «Летописец уходящей Руси. Павел Корин. Реквием» [12+]
15.40 Худ. фильм **«МЕСЬЕ ВЕРДУ»** [12+]
18.00, 02.15 Т/с **«ДОНСКАЯ ПОВЕСТЬ»** [16+]
19.45, 03.50 Худ. фильм **«ДОЧКИ-МАТЕРИ»** [12+]
22.05, 05.25 Док. фильм «Сыны России: Кожевников из рода Кожевниковых» [12+]
00.25 Худ. фильм **«КОРОЛЬ В НЬЮ ЙОРКЕ»** [12+]
05.55 М/ф «Десять лет спустя» [6+]

Discovery

06.00, 15.42, 01.30 Инженерные просчеты: работа над ошибками [12+]
06.46, 14.48, 20.12 Док. сериал «Махинаторы» [12+]
07.39, 08.06, 18.24, 18.51 Багажные войны [12+]
08.32, 08.59, 13.00, 13.27 Док. сериал «Удивительный мир животных» [12+]
09.25 Крутой тюнинг [12+]
10.18 Смертельный улов [16+]
11.12 Полиция Испании [16+]
12.06 Аэропорт Варшавы [12+]
13.54 Остров с Беаром Гриллсом [16+]
16.36, 00.40 Лучший оружейник [16+]
17.30, 02.15 Гений автодизайна [12+]
19.18, 19.45, 03.00, 03.23 Док. сериал «Как это устроено?» [12+]
21.06, 03.45 Крутой Чед [12+]
22.00, 04.30 Турбодуэт [12+]
22.54 Фургон мечты [12+]
23.21 Фургон мечты [12+]
23.47 Остров с Беаром Гриллсом [16+]
05.15 Фургон мечты [12+]
05.38 Фургон мечты [12+]

Карусель

05.00 Ранние пташки [0+]
06.55, 07.30 «Жужжалка» [0+]
07.00 «С добрым утром, малыши!» [0+]
07.35 М/с «Три кота» [0+]
10.15 М/с «Суперкрылья. Джетт и его друзья» [0+]
10.45 «Лабораториум. Маленькие исследователи» [0+]
11.10 М/с «Турбозавры» [0+]
11.40 М/с «Роботы-поезда» [0+]
12.15 М/с «Тобот» [6+]
12.40 М/с «Ниндзяго» [6+]
13.05 М/с «Металионы» [6+]
13.30 М/ф «Два хвоста» [6+]
14.45 М/с «Команда Флоры» [0+]
15.40 «Зелёный проект» [0+]
16.00 М/с «Маша и Медведь» [0+]
16.30 М/с «Подружки-супергерои» [6+]
17.00 М/с «Буба» [6+]
18.40 М/с «Робокар Поли и его друзья» [0+]
19.15 М/с «Зебра в клеточку» [0+]
20.30 «Спокойной ночи, малыши!» [0+]
20.45 М/с «Тайны Медовой долины» [0+]
Медовая долина – это прибрежный городок, где течёт размеренная и спокойная жизнь. Местные жители хорошо относятся друг к другу, но иногда в городе происходят странные события, из-за которых между ними возникает недопонимание и конфликты. Мудрая сова Софи распутывает все необъяснимые происшествия и мирит соседей.
22.00 М/с «Эволюция черепашек-ниндзя» [6+]
22.25 М/с «Гормити» [6+]
22.50 М/с «Инфинити Надо» [6+]
23.15 «Ералаш» [0+]
00.25 М/с «Белка и Стрелка. Озорная семейка» [0+]
01.30 М/с «Псэмми. Пять детей и волшебство» [6+]
02.45 М/с «Бумажки» [0+]
03.50 М/с «Всё о Рози» [0+]

Усадьба

06.00, 02.25 Цветик-семицветик [12+]
06.15, 02.35 Домашняя косметика! [12+]
06.30, 02.55 Кисельные берега [12+]
06.45, 03.10 Букварь дачника [12+]
07.00, 03.25 Хозяин [12+]
07.30, 03.55 Здоровый сад [12+]
07.45, 04.05 Сельский туризм [12+]
08.20, 04.35 Сад своими руками [12+]
08.50, 05.00 История одной культуры [12+]
09.25, 05.30 Дачные хитрости [12+]
09.45, 05.45 Домоводство [12+]
10.00, 23.05, 01.10 Дачные радости [12+]
10.30 Идеальный сад [12+]
11.00 Огород от-кутюр [12+]
11.30 Беспокойное хозяйство [12+]
12.05 Проект мечты [12+]
12.35, 00.55 Лучки&Пучки [12+]
12.50 Частный сектор [12+]
13.25 Пруды [12+]
13.55 Календарь дачника [12+]
14.15 Домик в Америке [12+]
14.45 История усадеб [12+]
15.20 Дети на даче [12+]
15.50 Занимательная флористика [12+]
16.10 Профпригодность [12+]
16.40 Квас [12+]
16.55 Семейный обед [12+]
17.30 Травовед [12+]
17.40 Самогон [16+]
18.00, 18.15 Огород круглый год [12+]
18.30 Сельские профессии [12+]
19.00 Сад в радость [12+]
19.35 Ремонт для начинающих [16+]
20.05 Дело в отделке [12+]
20.35 Домашние заготовки [12+]
20.50 Я садовником родился [12+]
21.10 Мастер-садовод [12+]
21.40 Битва огородов [12+]
22.10 Фитоаптека [12+]
22.45 Высший сорт [12+]
23.35 Цветники [12+]
00.05 Фитокосметика [12+]
00.25 Чудеса, диковины и сокровища [12+]
01.40 Альтернативный сад [12+]
02.10 Вокруг сыра [12+]

Спас

05.00 «День патриарха» [0+]
05.10 «Бесогон». Авторская программа Никиты Михалкова [16+]
06.00 «Монастырская кухня» [0+]
06.30 «Монастырская кухня» [0+]
07.00, 09.00 «Утро на Спасе» [0+]
11.00 «Простые чудеса» [12+]
11.50 «Знак равенства» [16+]
12.05 «Профессор Осипов» [0+]
13.00 «Пилигрим» [6+]
13.30 «Монастырская кухня» [0+]
14.00 «Монастырская кухня» [0+]
14.30 «Святыни Сионской горницы». Цикл «Святыни христианского мира» [0+]
15.00 Док. фильм «Убить гауляйтера. Приказ для троих» [0+]
16.00 Худ. фильм **«ВЕРНОСТЬ»** [6+]
17.40 Худ. фильм **«ЗАКОННЫЙ БРАК»** [12+]
Ведущий актер эвакуированного в Ташкент театра решает помочь тяжело больной девушке вернуться в Москву. Они вступают в фиктивный брак - и это позволяет ей вернуться в столицу. Через некоторое время они начинают понимать, что вовсе не хотят разводиться. Однако счастье любви оказалось недолгим...
19.30 «Вечер на Спасе» [0+]
22.20 Док. фильм «Война за память» [16+]
00.10 «Прямая линия жизни» [16+]
01.05 «День патриарха» [0+]
01.20 «Простые чудеса» [12+]
02.00 «Вечер на Спасе» [0+]
04.30 Мультфильмы на Спасе [0+]
04.45 «Тайны сказок» [0+]

National Geographic

06.00, 06.20 Научные глупости [16+]
06.45, 02.40 Машины: разобрать и продать [16+]
07.35 Настоящий суперкар [16+]
08.20 В дикой природе с Беаром Гриллсом [16+]
09.10 Короли рыбалки [16+]
10.00, 10.55, 22.40 Авто-SOS [16+]
11.45 Дикий тунец [16+]
12.3 Служба безопасности аэропорта: Рим [16+]
13.25 Космос: возможные миры [16+]
14.15 Злоключения за границей [16+]
15.05 Служба безопасности аэропорта: Бразилия и Перу [16+]
15.55 Расследования авиакатастроф [16+]
16.45 Служба безопасности аэропорта: Рим [16+]
17.35 Путешествия с Гордоном Рамзи [16+]
18.30 В дикой природе с Беаром Гриллсом [16+]
19.20 Расследование авиакатастроф [16+]
20.10 Расследования авиакатастроф [16+]
21.00, 21.50, 03.25 Инстинкт выживания [16+]
23.35 Секретные материалы древности [16+]
00.25 Расследование авиакатастроф [16+]
01.10 Расследования авиакатастроф [16+]
01.55 Злоключения за границей: преступление и наказание [16+]
04.20 Осушить океан [16+]
05.05, 05.30 Фабрика еды [16+]

Матч! Страна

06.00 Волейбол. Лига наций. Женщины. Россия – Польша [0+]
07.50, 10.00, 13.10, 15.55 Новости
07.55, 00.15 «Дублёр. Артём Ребров» [12+]
08.20, 15.15 «Утомлённые славой. Роман Адамов» [12+]
08.45, 15.40, 03.40 «Другая тактика» [12+]
09.05, 03.15 «Тает лёд» с Алексеем Ягудиным [12+]
09.30 Спортивная неделя. Итоги [12+]
10.05, 18.25 Автоспорт. Российская серия кольцевых гонок. Туринг-лайт. Гонка 1 [0+]
11.10 «Первопроходцы. Скалолазание» [12+]
11.25 Баскетбол. Чемпионат Европы. Женщины. Россия – Франция [0+]
13.15 Самбо. Кубок мира. «Мемориал Харлампиева» [0+]
16.00, 21.40 Специальный репортаж [12+]
16.20 Конный спорт. Скачки. Большой Летний Приз [0+]
19.30 Профессиональный бокс. «Лига Ставок. Буря в июне». Роман Андреев против Фредди Фонсеки. Бой за титул WBA Gold. Вячеслав Дацик против Тайсона Дижона [16+]
21.55 Волейбол. Лига наций. Мужчины. Россия – Германия
00.40 Баскетбол. Единая лига ВТБ. «Матч звёзд» [0+]
03.55 Бокс. Командный кубок России [0+]

Disney

05.00, 04.20 Музыка на Канале Disney [6+]
05.15 М/с «Русалочка» [6+]
05.40 М/с «Аладдин» [0+]
06.05 М/с «Легенда о Тарзане» [6+]
Каждый день в джунглях – это настоящее испытание! Дружная команда старается сделать все, чтобы уберечь свой маленький мир от врагов, которые хотят вырубить джунгли и построить на их месте город.
06.25 М/с «Тимон и Пумба» [6+]
06.50 М/с «Чудеса на виражах» [0+]
07.25 М/с «Чип и Дейл спешат на помощь» [6+]
07.55 М/с «Лило и Стич» [0+]
08.50, 11.00 М/с «Пёс Пэт» [6+]
09.00 «Доброе утро с Микки» [0+]
11.15 М/с «Люк – путешественник во времени» [6+]
11.45, 18.35, 21.30 М/с «Леди Баг и суперкот» [6+]
12.45 М/с «Приключения Кота в сапогах» [6+]
13.45 М/с «Финес и Ферб» [6+]
14.40 М/с «Закон Мерфи» [12+]
15.40 М/с «Звёздная принцесса и силы зла» [12+]
17.10 М/с «Гравити Фолз» [12+]
19.30 М/ф «Маугли дикой планеты» [6+]
23.00, 02.50 М/с «Великий человек-паук: воины паутины» [12+]
00.00 Т/с **«КЕЙ СИ. ПОД ПРИКРЫТИЕМ»** [12+]
01.40 Т/с **«МОГУЧИЕ МЕДИКИ»** [12+]
03.35 М/с «Кид vs Кэт» [6+]

TV1000

05.50, 06.30, 17.20, 18.10 Т/с **«ДОКТОР ХАУС»** [16+]
07.20 Худ. фильм **«ТРИСТАН И ИЗОЛЬДА»** [12+]
09.40 Худ. фильм **«ОТЧАЯННЫЙ»** [16+]
11.35 Худ. фильм **«ОДНАЖДЫ В МЕКСИКЕ»** [16+]
13.20 Худ. фильм **«БЫСТРЫЙ И МЁРТВЫЙ»** [16+]
15.15 Худ. фильм **«ПОЕЗД НА ЮМУ»** [16+]
19.00 Худ. фильм **«МИССИЯ «СЕРЕНИТИ»** [16+]
21.00 Худ. фильм **«ИНОПЛАНЕТНОЕ ВТОРЖЕНИЕ: БИТВА ЗА ЛОС-АНДЖЕЛЕС»** [16+]
23.05 Худ. фильм **«ЭЛИЗИУМ: РАЙ НЕ НА ЗЕМЛЕ»** [16+]
00.50 Худ. фильм **«ГОСТЬЯ»** [16+]
02.40 Худ. фильм **«ДЮНА»** [12+]

TV1000 Русское кино

06.25 **«БОЙ С ТЕНЬЮ»** [16+]
09.00 Худ. фильм **«БОЙ С ТЕНЬЮ-2: РЕВАНШ»** [16+]
11.20 Худ. фильм **«БОЙ С ТЕНЬЮ 3D: ПОСЛЕДНИЙ РАУНД»** [16+]
13.35, 14.25 Т/с **«МЕТОД ФРЕЙДА»** [16+]
15.25 Худ. фильм **«Я ХУДЕЮ»** [16+]
17.15 Худ. фильм **«ЖГИ!»** [12+]
19.05, 20.00 Т/с **«МЕТОД ФРЕЙДА-2»** [16+]
21.00 Худ. фильм **«АНТИКИЛЛЕР»** [16+]
23.00 Худ. фильм **«ЛЕТО»** [18+]
01.15 Худ. фильм **«ИСТОРИЯ ОДНОГО НАЗНАЧЕНИЯ»** [12+]
03.05 Худ. фильм **«О ЧЁМ МОЛЧАТ ДЕВУШКИ»** [12+]
04.25 Худ. фильм **«ПОДАРОК С ХАРАКТЕРОМ»** [6+]

Че

06.00, 02.00 Улетное видео [16+]
07.00 «Дорожные войны. Лучшее» [16+]
08.30 «Дорожные войны 2.0» [16+]
11.00 Улетное видео. Лучшее [16+]
11.30 Улетное видео [16+]
13.30 «Дизель-шоу» [16+]
15.30 «+100500» [18+]
18.30 «Дизель-шоу» [16+]
20.30 «Решала» [16+]
22.30, 23.00 «Опасные связи» [18+]
04.00 Худ. фильм **«НОЧНЫЕ ЛАСТОЧКИ»** [12+]
Женский авиационный бомбардировочный полк выполняет свои ежедневные задания, совершая боевые вылеты, взрывая намеченные цели, неся потери техники и личного состава...

Пятница

05.00 Орел и Решка. Неизданное [16+]
06.35 Орел и решка. Америка [16+]
08.30 Т/с **«ИП ПИРОГОВА»** [16+]
09.30 Т/с **«ИП ПИРОГОВА-2»** [16+]
10.35 На ножах [16+]
12.40 Адская кухня [16+]
14.50 Мир наизнанку. Бразилия [16+]
16.50 Мир наизнанку. Пакистан [16+]
19.00 Мои первые каникулы [16+]
21.00 Мир наизнанку. Непал [16+]
23.00 Т/с **«ТЕЛОХРАНИТЕЛЬ»** [16+]
00.10 Орел и Решка. 10 лет [16+]
01.15 Пятница News [16+]
01.45 Т/с **«ЛЕГЕНДЫ ЗАВТРАШНЕГО ДНЯ»** [16+]
03.10 Т/с **«СВЕРХЪЕСТЕСТВЕННОЕ»** [16+]
04.30 Орел и решка. Кругосветка [16+]

Евроспорт

01.00, 23.55 Ралли. ERC. Польша. Обзор [12+]
01.30, 05.00, 16.30 Велоспорт. Мужчины. Групповая гонка [12+]
02.30 Снукер. Финал [6+]
04.00, 11.00 Велоспорт. Мужчины. Гонка на время [12+]
06.00 Снукер. Чемпионат мира. Шеффилд. 1/4 финала [6+]
07.30 Автогонки. Формула Е [12+]
08.30 Автогонки. Формула Е [12+]
09.30 Конный спорт. Конкур [6+]
12.00, 15.00 Велоспорт. Женщины. Групповая гонка [12+]
13.30 Велоспорт. Мужчины. Групповая гонка [12+]
18.10, 18.45 Пулевая стрельба [6+]
19.30 Олимпийские игры [12+]
21.30 Дзюдо. Чемпионат мира [12+]
22.30 Автогонки. ETCR. Италия [12+]
23.25 Ралли. ERC [12+]

Дом Кино

05.20 Михаил Пуговкин, Леонид Куравлёв, Лидия Федосеева-Шукшина, Зиновий Гердт в фильме **«НА ЗЛАТОМ КРЫЛЬЦЕ СИДЕЛИ…»** [6+]
06.30 А/ф «Конь Юлий и большие скачки» [6+]
08.00 А/ф «Илья Муромец и Соловей-Разбойник» [6+]
09.30 А/ф «Алёша Попович и Тугарин Змей» [6+]
10.50 Т/с **«СВАТЫ»** [16+]
14.35 Т/с **«ДАЛЬНОБОЙЩИКИ»** [16+]
18.15 Т/с **«СВАТЫ»** [16+]
23.00 Худ. фильм **«ОФИЦЕРЫ»** [12+]
01.00 Т/с **«СЛЕД»** [16+]
02.30 Худ. фильм **«ЖМУРКИ»** [16+]

«МИССИЯ «СЕРЕНИТИ» [16+]

TV анонсы

Фантастика
TV1000, 19.00

Космический «морской волк» и ветеран Гражданской Галактической войны Малькольм «Мэл» Рейнольдс – теперь всего лишь капитан транспортного корабля. Когда они взяли на борт пассажиров – молодого доктора и его странную сестру с телепатическими способностями, ни он, ни его товарищи не предполагали, в какую историю ввяжутся.

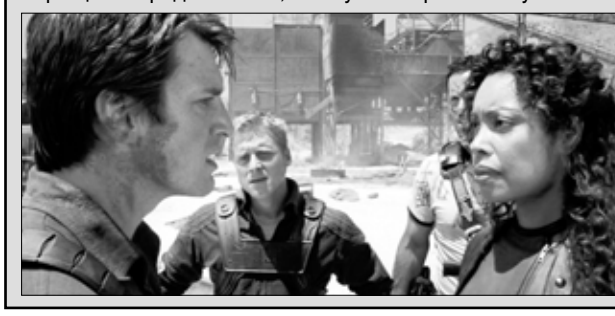

ВТОРНИК, 22 июня

Внимание! За содержание телепрограммы редакция газеты ответственности не несет. В программе возможны изменения по усмотрению телеканалов.

1-й канал

05.00 Телеканал «Доброе утро»
09.00 Новости
09.25 Телеканал «Доброе утро»
09.50 Жить здорово! [16+]
10.55 Модный приговор. [6+]
12.00 Москва. Возложение цветов к Могиле Неизвестного Солдата у Кремлевской стены в день 80-летия начала Великой Отечественной войны
12.30 Время покажет. [16+]
15.00 Новости
15.15 Давай поженимся! [16+]
16.10 Мужское / Женское. [16+]
18.00 Вечерние новости
19.00 80 лет со дня начала Великой Отечественной войны. Концерт-реквием. Прямая трансляция
21.00 Время
21.45 Чемпионат Европы по футболу-2020. Сборная Чехии - сборная Англии. Прямой эфир из Англии
23.55 «Вечерний Ургант» в Санкт-Петербурге. [16+]
00.45 Время покажет. [16+]
02.50 Мужское / Женское. [16+]
03.00 Новости
03.05 Мужское / Женское. [16+]

Россия-1

05.00 Худ. фильм **«СОРОКАПЯТКА»** [12+]
06.30 Худ. фильм **«СТАЛИНГРАД»** [12+]
09.00 Худ. фильм **«ВОЙНА ЗА ПАМЯТЬ»** [12+]
11.00 Вести
12.00 Москва. Возложение цветов к Могиле Неизвестного Солдата у Кремлёвской стены в день 80-летия начала Великой Отечественной войны
12.30 «Альфред Розенберг. Несостоявшийся колонизатор Востока». Фильм Алексея Денисова [16+]
13.25 Павел Трубинер, Мария Машкова, Антон Феоктистов, Александр Макогон, Мария Малиновская и Михаил Горевой в фильме **«ПЕРЕВОД С НЕМЕЦКОГО»** [12+]
17.50 Мамаев курган. Концерт
20.00 Вести
21.05 Вести. Местное время
21.20 Худ. фильм **«ЗОЯ»** [12+]
23.30 «Вечер с Владимиром Соловьёвым». [12+]
02.20 Худ. фильм **«РАЙ»** [16+]

НТВ

04.00 Худ. фильм **«22 ИЮНЯ. РОВНО В 4 ЧАСА»** [12+]
08.00, 10.00 Сегодня
08.25, 10.25 Т/с **«МОРСКИЕ ДЬЯВОЛЫ. СМЕРЧ. СУДЬБЫ»** [16+]
12.00 Москва. Возложение цветов к Могиле Неизвестного Солдата у Кремлёвской стены в день 80-летия начала Великой Отечественной войны
12.30 Т/с **«МОРСКИЕ ДЬЯВОЛЫ. СМЕРЧ. СУДЬБЫ»** [16+]
13.00 Сегодня
13.25 Чрезвычайное происшествие
14.00 Место встречи
16.00 Сегодня
16.35 Худ. фильм **«В АВГУСТЕ 44-ГО»** [16+]
19.00 Сегодня
19.40 Худ. фильм **«БРЕСТСКАЯ КРЕПОСТЬ»** [16+]
22.35 Квартирник НТВ у Маргулиса. [16+]
00.40 Худ. фильм **«РУБЕЖ»** [12+]
02.30 «Кто «прошляпил» начало войны». [16+]
03.20 Т/с **«КАРПОВ. СЕЗОН ВТОРОЙ»** [16+]

5-й канал

05.00, 09.00, 13.00, 17.30, 03.20 «Известия». [16+]
05.40, 06.20, 07.05, 07.55 Т/с **«СНАЙПЕР. ОРУЖИЕ ВОЗМЕЗДИЯ»** [16+]
08.50 Т/с **«ПОСЛЕДНИЙ БОЙ МАЙОРА ПУГАЧЕВА»** [16+]
09.25 Т/с **«ПОСЛЕДНИЙ БОЙ МАЙОРА ПУГАЧЕВА»** [16+]
10.05 Т/с **«ПОСЛЕДНИЙ БОЙ МАЙОРА ПУГАЧЕВА»** [16+]
11.00 Т/с **«ПОСЛЕДНИЙ БОЙ МАЙОРА ПУГАЧЕВА»** [16+]
12.00 Т/с **«ПОСЛЕДНИЙ БОЙ МАЙОРА ПУГАЧЕВА»** [16+]
13.25, 14.25, 15.25, 16.25 Т/с **«ПОСЛЕДНИЙ БРОНЕПОЕЗД»** [16+]
17.45, 18.45 Т/с **«МОРСКИЕ ДЬЯВОЛЫ-4»** [16+]
19.45 Т/с **«СЛЕД»** [16+]
20.40 Т/с **«СЛЕД»** [16+]
21.25 Т/с **«СЛЕД»** [16+]
22.15 Т/с **«СЛЕД»** [16+]
23.10 Т/с **«СВОИ-3»** [16+]
00.00 «Известия. Итоговый выпуск». [16+]
00.30 Т/с **«СЛЕД»** [16+]
01.15, 02.00, 02.25, 02.50, 03.30, 03.55, 04.30 Т/с **«ДЕТЕКТИВЫ»** [16+]

Россия-К

06.30, 07.00, 10.00, 15.00, 19.30, 00.15 Новости культуры
06.35 «Пешком...»
07.05 «Война Зиновия Гердта»
07.25, 18.35 Док. фильм «Великие строения древности»
08.20, 20.55 Худ. фильм **«СУДЬБА ЧЕЛОВЕКА»**
10.15 «Наблюдатель»
11.10, 01.40 XX век
12.00 «Война Иннокентия Смоктуновского»
12.25, 00.35 Т/с **«ШАХЕРЕЗАДА»**
13.35 «Тень над Россией. Если бы победил Гитлер?»
14.15 Искусственный отбор
15.05 «Эрмитаж»
15.35 «Музыка мира и войны»
16.15 Худ. фильм **«ВОЗВРАЩЕНИЕ БУДУЛАЯ»**
17.35 Цвет времени
17.45 Шедевры русской музыки
19.45 Главная роль
20.05 Док. фильм «Евгений Куропатков. Монолог о времени и о себе»
22.35 Большой мемориальный концерт, посвященный 80-летию начала Великой Отечественной войны
02.30 «Роман в камне»

Матч!

06.00, 08.55, 11.55, 15.50, 18.50 Новости
06.05, 12.30, 15.00, 18.00, 00.00 Все на Матч!
09.00, 03.40 Специальный репортаж. [12+]
09.20, 18.55 Футбол. Россия - Дания. Чемпионат Европы - 2020 [0+]
11.25, 01.00 Футбол. Чемпионат Европы-2020. Обзор. [0+]
12.00 Москва. Возложение цветов к Могиле Неизвестного Солдата у Кремлевской стены в день 80-летия начала Великой Отечественной войны
12.55 Футбол. Украина - Австрия. Чемпионат Европы-2020 [0+]
15.55 Футбол. Финляндия - Бельгия. Чемпионат Европы - 2020 [0+]
21.00 Все на Евро!
21.30 Футбол. Хорватия - Шотландия. Чемпионат Европы-2020
00.40 «Один день в Европе». [16+]
01.30 Новости. [0+]
01.35 Футбол. Чехия - Англия. Чемпионат Европы-2020 [0+]
04.00 Хоккей. НХЛ. 1/2 финала

ТНТ

07.00, 07.30 «Экстрасенсы. Битва сильнейших». [16+]
08.00, 09.00, 10.00, 11.00 Т/с **«МИР! ДРУЖБА! ЖВАЧКА!»** [16+]
12.00 «Москва. Возложение цветов к Могиле Неизвестного солдата у Кремлевской стены в связи с 80-летием со дня начала ВОВ»
12.30, 13.30 Т/с **«МИР! ДРУЖБА! ЖВАЧКА!»** [16+]
14.30, 15.30 Т/с **«МИР! ДРУЖБА! ЖВАЧКА!»** [16+]
16.30, 17.30 Т/с **«МИР! ДРУЖБА! ЖВАЧКА!»** [16+]
18.30, 19.30 Т/с **«МИР! ДРУЖБА! ЖВАЧКА!»** [16+]
20.30, 21.30 Т/с **«МИР! ДРУЖБА! ЖВАЧКА!»** [16+]
22.30, 23.30 Т/с **«МИР! ДРУЖБА! ЖВАЧКА!»** [16+]
00.30 Док. фильм «Мир! Дружба! Жвачка!-2. Фильм о сериале» [16+]
01.30 Импровизация. [16+]
02.30 Импровизация. [16+]
03.20 Comedy Баттл. [16+]
04.10, 04.55, 05.45 Открытый микрофон. Дайджест. [16+]
06.30 ТНТ. Best. [16+]

Барс

06.00, 06.30, 07.00, 07.30, 08.00, 08.30 «Губерния. Утро» [16+]
06.14, 06.44, 07.13, 07.44, 08.13, 08.44, 09.56, 10.56, 12.56, 17.56, 18.56, 19.56, 20.56, 21.56, 22.56, 01.56 «Городская хроника» [12+]
06.15, 06.45, 07.15, 07.45, 08.15, 08.45 «Утро плюс» [16+]
09.30, 10.30, 12.30, 18.30, 19.30, 20.30, 21.30, 22.30, 23.30, 01.30 «Губерния» [16+]
10.00, 12.15, 14.00, 15.45, 01.15, 03.00, 04.45 «Актуально» [16+]
10.15, 12.00, 15.30, 01.00, 04.30 «По горячим следам» [16+]
11.00, 00.00 «Город новостей» [16+]
11.30, 00.30 «Ивановский календарь» [16+]
13.00, 02.00 «Барс - 25 лет» [16+]
13.30, 02.30 «Ивановский обзор» [16+]
14.15, 03.15 «По горячим следам»
14.30, 03.30 «Иваново. Ностальгия» [16+]
15.00, 04.00 «Хроника области» [16+]
16.00, 05.00 «Ивановские вести» [16+]
16.30, 05.30 «Губерния. Прошлое» [16+]
17.00, 18.00, 19.00, 20.00, 21.00, 22.00, 23.00 «IvanovoNews». Телеверсия» [16+]
17.30 «Pro город. Новости» [16+]

ТВ-Центр

06.00 «Настроение»
08.15 «Доктор И...» [16+]
08.50 Худ. фильм **«АТЫ-БАТЫ, ШЛИ СОЛДАТЫ...»** [12+]
10.35 Док. фильм «Леонид Быков. Последний дубль» [12+]
11.30, 14.30, 17.50, 22.00, 00.00 События
12.00 Москва. Возложение цветов к Могиле Неизвестного Солдата у Кремлевской стены. Прямая трансляция
12.20 Худ. фильм **«ЗАСТАВА В ГОРАХ»** [12+]
14.50 Город новостей
15.10, 03.20 Т/с **«ТАКАЯ РАБОТА-2»** [16+]
16.55 Док. сериал «Свадьба и развод. Филипп Киркоров и Алла Пугачёва» [16+]
18.15 Т/с **«НА ОДНОМ ДЫХАНИИ»** [16+]
22.35 «Закон и порядок». [16+]
23.05 Док. фильм «Марк Бернес. Страх убивает совесть» [16+]
00.35 Петровка, 38. [16+]
00.55 «Прощание». [16+]
01.35 Док. фильм «Александр Пороховщиков. Сын и раб» [16+]
02.15 Док. фильм «Прага-42. Убийство Гейдриха» [12+]

СТС

06.00 Ералаш. [6+]
06.10 М/с «Фиксики» [0+]
06.45 М/с «Спирит. Дух свободы» [6+]
07.10 М/с «Приключения Вуди и его друзей» [0+]
08.05 Т/с **«СОВЕРШЕННО ЛЕТНИЕ»** [12+]
09.05 Худ. фильм **«МИССИЯ НЕВЫПОЛНИМА. ПОСЛЕДСТВИЯ»** [16+]
12.00 Худ. фильм **«2012»** [16+]
15.10 Т/с **«ИВАНОВЫ-ИВАНОВЫ»** [12+]
18.30 Т/с **«СОВЕРШЕННО ЛЕТНИЕ»** [12+]
19.00 Т/с **«СОВЕРШЕННО ЛЕТНИЕ»** [12+]
19.30 Т/с **«СОВЕРШЕННО ЛЕТНИЕ»** [12+]
20.00 Худ. фильм **«АРМАГЕДДОН»** [12+]
23.00 Худ. фильм **«ОДИНОКИЙ РЕЙНДЖЕР»** [12+]
01.55 Худ. фильм **«ХРОНИКИ РИДДИКА. ЧЁРНАЯ ДЫРА»** [16+]
03.35 Худ. фильм **«ШОУ НАЧИНАЕТСЯ»** [12+]
05.00 Мультфильмы [0+]
05.50 Ералаш. [6+]

Рен ТВ

05.00 «Территория заблуждений» с Игорем Прокопенко. [16+]
06.00 «Документальный проект». [16+]
07.00 «С бодрым утром!» [16+]
08.30, 12.30, 16.30, 19.30, 23.00 «Новости». [16+]
09.00 Засекреченные списки. [16+]
11.00 «Как устроен мир с Тимофеем Баженовым». [16+]
12.00, 16.00 «Информационная программа 112». [16+]
13.00 «Загадки человечества с Олегом Шишкиным». [16+]
14.00 «Невероятно интересные истории». [16+]
15.00 «СОВБЕЗ». [16+]
17.00 «Тайны Чапман». [16+]
18.00 «Самые шокирующие гипотезы». [16+]
19.00 «Информационная программа 112». [16+]
20.00 Худ. фильм **«ПОЦЕЛУЙ ДРАКОНА»** [16+]
22.00 «Водить по-русски». [16+]
23.30 «Знаете ли вы, что?» [16+]
00.30 Худ. фильм **«БАГРОВЫЙ ПИК»** [18+]
02.35 М/ф «Лего Фильм: Бэтмен» [6+]
04.05 «Тайны Чапман». [16+]

Звезда

06.00 Док. сериал «Из всех орудий» [0+]
07.00 «Сегодня утром». [12+]
09.00, 13.00, 18.00 Новости дня
09.20 Док. сериал «Оружие Победы» [6+]
09.50 Т/с **«ЗАСТАВА ЖИЛИНА»** [16+]
10.00, 14.00 Военные новости
10.05 Т/с **«ЗАСТАВА ЖИЛИНА»** [16+]
13.15 Т/с **«ЗАСТАВА ЖИЛИНА»** [16+]
14.05 Т/с **«ЗАСТАВА ЖИЛИНА»** [16+]
18.40 Док. фильм «Война. Первые четыре часа» [12+]
19.35 «Легенды армии» с Александром Маршалом. [12+]
20.25 Док. сериал «Кремль-9» [12+]
21.25 «Открытый эфир». [12+]
23.05 «Между тем» с Наталией Метлиной. [12+]
23.40 Док. фильм «Забытый лагерь смерти» [12+]
00.40 Док. фильм «Несломленный» [12+]
02.25 Худ. фильм **«СКВОЗЬ ОГОНЬ»** [12+]
03.35 Худ. фильм **«ДОМ, В КОТОРОМ Я ЖИВУ»** [6+]
05.15 Док. фильм «Фронтовые истории любимых актеров» [6+]

ГОРОСКОП с 14 по 20 июня

(Окончание. Начало на стр. 8)

ДЕВА. Постарайтесь не гнаться за чем-то большим, иначе вы рискуете потерять то, что уже имеете. Нужно максимально сосредоточиться на том, чем занимаетесь в данный момент, лучше делать одно дело, но хорошо. Не стоит торопиться с окончательным решением, так как гениальная, на первый взгляд, идея грозит не дожить до практического воплощения.

ВЕСЫ. Может поступить интересное деловое предложение, открывающее перед вами новые возможности. Прошлые заслуги позволят вам начать достаточно перспективное дело. Вероятны непродолжительные поездки или командировки. В выходные уладятся семейные проблемы, начнется период полного взаимопонимания и необходимой помощи со стороны близких людей.

СКОРПИОН. Подходящая неделя для демонстрации своих многочисленных достоинств. Их обязательно заметят и вознаградят. Вам будет сопутствовать удача в делах, ждите солидную прибыль. Ваш оптимистический настрой подарит хорошее настроение близким людям и друзьям. В случае возникновения спорных ситуаций пустите в ход обаяние, тогда результат превзойдет ваши ожидания.

СТРЕЛЕЦ. Возможно знакомство с интересными людьми. Жизнь откроет перед вами новые перспективы в работе. В разговорах с друзьями не стоит слишком давить на них, ищите компромисс. Не принимайте близко к сердцу язвительные слова, они, скорее всего, будут лишь шуткой, а обида может привести к большой ссоре. В выходные близкие люди будут особенно нуждаться в вашей помощи, постарайтесь не отказывать им во внимании.

КОЗЕРОГ. Благоприятное время во всех отношениях. Вам будет многое удаваться, особенно, если вы станете работать не в одиночку, а в сотрудничестве с другими. Правда, для этого придется время от времени прикусывать себе язык, дабы не распугать партнеров критическими замечаниями. Не оказывайте на окружающих давление, избегайте в разговорах нравоучительных интонаций.

ВОДОЛЕЙ. Стоит заняться установлением более тесных контактов с коллегами, это поможет в развитии вашей карьеры. Но реальность внесет свою поправку в ваши воздушные замки. Рассчитывайте только на себя, так как остальные могут ошибаться. В выходные ищите компромисс с любимым человеком, ведь только так вы заложите основу семейной жизни.

РЫБЫ. Вы должны быть открыты для предложений, и они начнут поступать к вам в нарастающем темпе. В решении деловых вопросов больше полагайтесь на интуицию, логика вряд ли приведет к желаемым результатам. Окажутся удачными деловые поездки и переговоры. Не стоит совершать безответственных поступков, даже таких, которые кажутся вам пустячными.

Домашний

06.30, 01.00 Док. сериал «Реальная мистика» [16+] Скульптор оживил статую своей покойной любовницы Майи. Теперь ожившая скульптура забирает на тот свет всех, кто мешает ей быть с любимым. Дочь скульптора Амалия считает, что именно призрак Майи виновен в смерти её матери и в болезни её брата.
07.25 По делам несовершеннолетних. [16+]
09.00 Давай разведёмся! [16+]
10.05, 03.50 Тест на отцовство. [16+]
12.15, 02.50 Док. сериал «Понять. Простить» [16+]
13.30, 01.55 Док. сериал «Порча» [16+]
14.00, 02.25 Док. сериал «Знахарка» [16+]
14.35 Худ. фильм **«ТРИ ДОРОГИ»** [16+]
19.00 Худ. фильм **«НАСТУПИТ РАССВЕТ»** [16+]
23.00 Т/с **«ЖЕНСКИЙ ДОКТОР-3»** [16+]
05.30 По делам несовершеннолетних. [16+]
06.20 «6 кадров». [16+]

ТВ3

06.00 Мультфильмы [0+]
09.30 Док. сериал «Слепая» [16+]
10.05 Док. сериал «Слепая» [16+]
10.40 Док. сериал «Слепая» [16+]
11.15 Док. сериал «Слепая» [16+]
11.50 Знаки судьбы. [16+]
12.25 Гадалка. [16+]
13.00 Гадалка. [16+]
13.35 Гадалка. [16+]
14.10 Гадалка. [16+]
14.40 Мистические истории. [16+]
15.45 Гадалка. [16+]
16.20 Гадалка. [16+]
16.55 Гадалка. [16+]
17.25 Док. сериал «Слепая» [16+]
18.00 Док. сериал «Слепая» [16+]
18.30 Т/с **«ВТОРОЕ ЗРЕНИЕ»** [16+]
19.30 Т/с **«ВТОРОЕ ЗРЕНИЕ»** [16+]
20.30, 21.15, 22.10 Т/с **«ХОРОШИЙ ДОКТОР»** [16+]
23.00 Худ. фильм **«БЮРО ЧЕЛОВЕЧЕСТВА»** [16+]
01.15 Док. сериал «Старец» [16+]
01.30 Док. сериал «Старец» [16+]
02.00 Док. сериал «Старец» [16+]
02.30 Док. сериал «Старец» [16+]
02.45 «Тайные знаки» [16+]
03.45 «Тайные знаки» [16+]
04.30 «Тайные знаки» [16+]
05.15 «Тайные знаки» [16+]

Внимание! За содержание телепрограммы редакция газеты ответственности не несет. В программе возможны изменения по усмотрению телеканалов.

ОТР

06.00 «Фигура речи» [12+]
06.40, 17.20, 18.05 Т/с **«ДОКТОР МАРТИН»** [12+]
08.15 «Календарь» [12+]
09.10 «Врачи» [12+]
09.35, 16.10 «Среда обитания» [12+]
10.00, 12.00, 13.00, 15.00, 17.00, 18.00, 19.00, 20.00, 22.00 Новости
10.10, 22.05 Т/с **«СЕРЕБРЯНЫЙ БОР»** [12+]
12.10, 13.20, 20.05 «ОТРажение» [12+]
15.15 «Календарь» [12+]
16.30 Док. фильм «Моё военное детство» [12+]
17.05 «Вспомнить всё» [12+]
19.20, 03.00 «Прав!Да?» [12+]
23.50 «Документальный экран». «Последние дни Третьего рейха: рецепты доктора Геббельса» [12+]
00.30 «Потомки». Василь Быков. Трагедия солдата [12+]
01.00 «ОТРажение» [12+]
02.45 М/ф «Гора самоцветов» [0+]
03.40 «Врачи» [12+]
04.05 «Домашние животные» [12+]
04.35 «Легенды Крыма». Походными тропами [12+]
05.05 «Большая страна» [12+]

Мир

05.00 Концерт «Бессмертные песни великой страны»
05.45 Худ. фильм **«ДВА БОЙЦА»** [6+]
07.05 Док. фильм «Герои» [12+]
07.35, 10.10 Худ. фильм **«А ЗОРИ ЗДЕСЬ ТИХИЕ»** [12+]
10.00, 12.00, 13.00, 16.00, 19.00, 00.00 Новости
11.00, 12.10, 13.15, 16.20 Т/с **«ДЖУЛЬБАРС»** [16+]
Август 1941 года. Пограничная школа служебного собаководства оказывается на линии фронта. Вместе с военными под удар попадают и гражданские: врач Кира и ее маленькая дочь Лиза. Командир погранш-колы Шевцов понимает, что силы неравны и пытается отправить в тыл Киру, в которую он тайно влюблён, и ее дочь Лизу. За ними в погранш-колу приезжает партработник Поляков, он отец Лизы. Но все планы срываются из-за быстрого наступления фашистов.
19.25, 00.10 Т/с **«МОЛОДАЯ ГВАРДИЯ»** [12+]

Ретро

06.00, 23.10 Худ. фильм **«ДОЛГАЯ СЧАСТЛИВАЯ ЖИЗНЬ»** [12+]
07.15, 00.30 Док. фильм «Летописец уходящей Руси. Павел Корин. Реквием» [12+]
08.05 Док. фильм «Папа» или «золотая рыбка» академика Исанина» [12+]
08.45 Мультфильмы [0+]
09.40 Худ. фильм **«ПОСЛЕ СВАДЬБЫ»** [12+]
11.30 Худ. фильм **«БУДНИ И ПРАЗДНИКИ АЛЕКСАНДРА ЕРМАКОВА»** [12+]
12.00 Док. фильм «Великолепный Баженов» [12+]
12.35 Мультфильмы [6+]
13.30 Т/с **«ДОНСКАЯ ПОВЕСТЬ»** [16+]
15.15 Худ. фильм **«ДОЧКИ-МАТЕРИ»** [12+]
17.05 Док. фильм «Сыны России: Кожевников из рода Кожевниковых» [12+]
17.40, 22.45, 01.25 Док. фильм «Русская классика» [12+]
18.00, 01.45 Худ. фильм **«ЗАВТРА БЫЛА ВОЙНА»** [12+]
19.40, 21.15, 03.15, 04.40 Худ. фильм **«БАЛТИЙСКОЕ НЕБО»** [12+]

Discovery

06.00 Инженерные просчеты: работа над ошибками [12+]
06.46, 14.48, 20.12 Док. сериал «Махинаторы» [12+]
07.39, 08.06, 18.24, 18.51 Багажные войны [12+]
08.32, 08.59, 13.00, 13.27, 19.18, 19.45, 03.00, 03.23 Док. сериал «Как это устроено?» [12+]
09.25 Крутой тюнинг [12+]
10.18 Крутой Чед [12+]
11.12 Турбодуэт [12+]
12.06, 12.33 Фургон мечты [12+]
13.54, 23.47 Остров с Беаром Гриллсом [16+]
15.42, 01.30 Большое и Ричард Хаммонд [12+]
16.36, 17.03 Кафе, закусочные и забегаловки [12+]
17.30, 02.15 Гений автодизайна [12+]
21.06 Взрывая историю [12+]
22.00, 04.30 На дне океана [16+]
22.54, 05.15 Экспедиция в Арктику [12+]
00.40 Кафе, закусочные и забегаловки [12+]
01.05 Кафе, закусочные и забегаловки [12+]
03.45 Взрывая историю [12+]

Карусель

05.00 Ранние пташки. «Летающие звери», «Малыши и летающие звери», «Пластилинки» [0+]
06.55, 07.30 «Жужжалка» [0+]
07.00 «С добрым утром, малыши!» [0+]
07.35 М/с «Сказочный патруль» [0+]
10.45 «Лапы, морды и хвосты» [0+]
11.05 М/с «Барбоскины» [0+]
13.35 М/с «Лео и Тиг» [0+]
15.45 М/с «Оранжевая корова» [0+]
18.10 М/с «Ми-ми-мишки» [0+]
20.30 «Спокойной ночи, малыши!» [0+]
20.45 М/с «Лунтик и его друзья» [0+]
23.15 «Ералаш» [0+]
00.25 М/с «Белка и Стрелка. Озорная семейка» [0+]
Дети Белки и Казбека: очаровательная Дина, всезнайка Рекс и хулиган Бублик мечтают попасть на космический корабль, как и их родители. На большом пути к великой цели озорную семейку ждут комичные ситуации, серьезные испытания и опасные приключения. Но дружная троица докажет, что именно они, и никто другой, достойны полететь в космос.
01.30 М/с «Псэмми. Пять детей и волшебство» [6+]
02.45 М/с «Бумажки» [0+]
03.50 М/с «Всё о Рози» [0+]
Юная и любознательная Рози участвует в интересных приключениях со своими друзьями – синим кроликом, маленькой девочкой Холли, импульсивным мальчиком Уиллом и большим плюшевым мишкой. Компания очень любит гулять в живописном саду с зелёными холмами, каменными пещерами и чистыми источниками, где растут говорящие деревья и обитают различные животные.

Усадьба

06.00, 18.50, 20.55, 02.20 Дачные радости [12+]
06.30, 02.50 Идеальный сад [12+]
06.55, 03.20 Огород от-кутюр [12+]
07.25, 03.50 Беспокойное хозяйство [12+]
07.55, 04.20 Проект мечты [12+]
08.25, 20.40, 04.45 Лучки&Пучки [12+]
08.40 Частный сектор [12+]
09.15 Пруды [12+]
09.45 Календарь дачника [12+]
10.05 Домик в Америке [12+]
10.35 История усадеб [12+]
11.10 Дети на даче [12+]
11.40 Занимательная флористика [12+]
11.55 Профпригодность [12+]
12.25 Квас [12+]
12.45 Семейный обед [12+]
13.20 Травовед [12+]
13.30 Самогон [16+]
13.50, 14.05 Огород круглый год [12+]
14.20 Сельские профессии [12+]
14.50 Сад в радость [12+]
15.20 Ремонт для начинающих [16+]
15.50 Дело в отделке [12+]
16.20 Домашние заготовки [12+]
16.40 Я садовником родился [12+]
16.55 Мастер-садовод [12+]
17.25 Битва огородов [12+]
18.00 Фитоаптека [12+]
18.30 Высший сорт [12+]
19.20 Цветники [12+]
19.55 Фитокосметика [12+]
20.10 Чудеса, диковины и сокровища [12+]
21.25 Альтернативный сад [12+]
22.00 Цветик-семицветик [12+]
22.15 Домашняя косметика! [12+]
22.35 Кисельные берега [12+]
22.50 Букварь дачника [12+]
23.10 Хозяин [12+]
23.40 Здоровый сад [12+]
00.00 Сельский туризм [12+]
00.30 Сад своими руками [12+]
01.00 История одной культуры [12+]
01.35 Дачные хитрости [12+]
01.50 Домоводство [12+]
02.05 Вокруг сыра [12+]
05.00 Частный сектор [12+]
05.35 Пруды [12+]

Спас

05.00 «День патриарха» [0+]
05.10 Мультфильмы на Спасе [0+]
06.00 «Монастырская кухня» [0+]
06.30 «Монастырская кухня» [0+]
07.00 «Утро на Спасе» [0+]
09.00 «Утро на Спасе» [0+]
11.00 Док. фильм «Обыкновенный фашизм» [16+]
13.30 «Монастырская кухня» [0+]
14.00 «Монастырская кухня» [0+]
14.30 Док. фильм «Дети войны. Возвращение» [0+]
15.35 Худ. фильм **«ЗАКОННЫЙ БРАК»** [12+]
17.30 Худ. фильм **«ЛЕТЯТ ЖУРАВЛИ»** [12+]
Борис с Вероникой любят друг друга и вот-вот собираются пожениться, они гуляют по Москве и замечают, как над городом пролетает журавлиный клин. Во время прогулки они слушают, как часы на Спасской башне бьют 4 часа утра, после чего возвращаются домой. Именно этим утром началась Великая Отечественная война. Борис, несмотря на возможность получить бронь, принимает решение уйти добровольцем на фронт.
19.30 «Вечер на Спасе» [0+]
22.00 Док. фильм «Обыкновенный фашизм» [16+]
00.20 «Служба спасения семьи» [16+]
01.10 «День патриарха» [0+]
01.25 «Белые ночи на Спасе» [12+]
02.00 «Вечер на Спасе» [0+]
04.10 Мультфильмы на Спасе [0+]
04.45 «Тайны сказок» [0+]

National Geographic

06.00, 06.20 Научные глупости [16+]
06.45 Машины: разобрать и продать [16+]
07.35 Настоящий суперкар [16+]
08.25 В дикой природе с Беаром Гриллсом [16+]
09.10 Короли рыбалки [16+]
10.05, 10.55, 21.00, 22.40, 03.30 Авто-SOS [16+]
11.45, 04.20 Осушить океан [16+]
12.40, 16.45 Инстинкт выживания [16+]
13.30 Космос: возможные миры [16+]
14.15 Злоключения за границей [16+]
15.10 Служба безопасности аэропорта: Бразилия и Перу [16+]
15.55 Расследования авиакатастроф [16+]
17.35 Путешествия с Гордоном Рамзи [16+]
18.30 В дикой природе с Беаром Гриллсом [16+]
19.20 Расследование авиакатастроф [16+]
20.10 Расследования авиакатастроф [16+]
21.50 Машины: разобрать и продать [16+]
23.35 Секретные материалы древности [16+]
00.25 Расследование авиакатастроф [16+]
01.10 Расследования авиакатастроф [16+]
01.55 Злоключения за границей: преступление и наказание [16+]
02.40 Машины: разобрать и продать [16+]
05.10, 05.30 Фабрика еды [16+]

Матч! Страна

06.00 Волейбол. Мужчины. Россия – Германия [0+]
07.50, 10.00, 13.10, 15.55 Новости
07.55 Конный спорт. Скачки. Большой Летний Приз [0+]
10.05, 18.25 Автоспорт. Российская серия кольцевых гонок. Туринг-лайт. Гонка 2-я [0+]
11.10 «Бессмертный футбол» [12+]
11.25 «Страна героев. Николай Королёв» [12+]
11.45 «Страна героев. Владимир Савдунин» [12+]
12.00 Москва. Возложение цветов к Могиле Неизвестного Солдата у Кремлевской стены в день 80-летия начала Великой Отечественной войны
12.30 «Страна героев. Леонид Мешков» [12+]
12.50 «Страна героев. Виктор Чукарин» [12+]
13.15 Самбо. Кубок мира. «Мемориал Харлампиева» [0+]
15.25, 00.15 «Волейбол. Лига Наций» [12+]
16.00, 21.40 Специальный репортаж [12+]
16.20, 00.40 Бильярд. Кубок мира. «Свободная пирамида» [0+]
18.10 «Первопроходцы. Скалолазание» [12+]
19.30 Худ. фильм **«МАТЧ»** [16+]
21.55 Волейбол. Лига наций. Мужчины. Россия – Италия
02.30 «Утомлённые славой. Роман Адамов» [12+]
02.55 Автоспорт. Дрифт. Международный кубок FIA [0+]
03.55 Бокс. Командный кубок России [0+]

Disney

05.00, 04.20 Музыка на Канале Disney [6+]
05.15 М/с «Русалочка» [6+]
05.40 М/с «Аладдин» [0+]
06.05 М/с «Легенда о Тарзане» [6+]
06.25 М/с «Тимон и Пумба» [6+]
06.50 М/с «Чудеса на виражах» [0+]
07.25 М/с «Чип и Дейл спешат на помощь» [6+]
07.55 М/с «Лило и Стич» [0+]
08.50, 11.00 М/с «Пёс Пэт» [6+]
09.00 «Доброе утро с Микки» [0+]
11.15 М/с «Люк – путешественник во времени» [6+]
11.45, 18.35, 21.10 М/с «Леди Баг и суперкот» [6+]
12.45 М/с «Приключения Кота в сапогах» [6+]
13.45 М/с «Финес и Ферб» [6+]
14.40 М/с «Закон Мерфи» [12+]
15.40 М/с «Звёздная принцесса и силы зла» [12+]
17.10 М/с «Гравити Фолз» [12+]
19.30 М/ф «Динозавр» [6+]
Детеныш игуанодонта Аладар – сирота и с рождения воспитывается в стае лемуров, но мечтает попасть в стадо своих сородичей – динозавров. После гибели родного острова под метеоритным дождем, маленький герой отправляется на поиски новой семьи. И его мечта, наконец, осуществляется. ..
23.00, 02.50 М/с «Великий человек-паук: воины паутины» [12+]
00.00 Т/с **«КЕЙ СИ. ПОД ПРИКРЫТИЕМ»** [12+]
01.40 Т/с **«МОГУЧИЕ МЕДИКИ»** [12+]
03.35 М/с «Кид vs Кэт» [6+]

TV1000

05.00, 05.40, 17.20, 18.10 Т/с **«ДОКТОР ХАУС»** [16+]
06.50 Худ. фильм **«ИНОПЛАНЕТНОЕ ВТОРЖЕНИЕ: БИТВА ЗА ЛОС-АНДЖЕЛЕС»** [16+]
08.50 Худ. фильм **«ГОСТЬЯ»** [16+]
10.55 Худ. фильм **«ЭЛИЗИУМ: РАЙ НЕ НА ЗЕМЛЕ»** [16+]
12.50 Худ. фильм **«ДЮНА»** [12+]
15.15 Худ. фильм **«МИССИЯ «СЕРЕНИТИ»** [16+]
19.00 Худ. фильм **«ОТЧАЯННЫЙ»** [16+]
20.50 Худ. фильм **«ОДНАЖДЫ В МЕКСИКЕ»** [16+]
22.35 Худ. фильм **«РАНГО»** [6+]
00.25 Худ. фильм **«ГОЛОДНЫЕ ИГРЫ»** [16+]
02.40 Худ. фильм **«ГОЛОДНЫЕ ИГРЫ: И ВСПЫХНЕТ ПЛАМЯ»** [16+]

TV1000 Русское кино

06.10 **«АНТИКИЛЛЕР»** [16+]
08.25 Худ. фильм **«ЛЮБОВНИЦЫ»** [16+]
10.05 Худ. фильм **«ЖГИ!»** [12+]
11.50 Худ. фильм **«О ЧЁМ МОЛЧАТ ДЕВУШКИ»** [12+]
13.20, 14.15, 19.00, 19.55 Т/с **«МЕТОД ФРЕЙДА-2»** [16+]
15.15 Худ. фильм **«ИСТОРИЯ ОДНОГО НАЗНАЧЕНИЯ»** [12+]
17.15 Худ. фильм **«МОЙ ПАРЕНЬ – АНГЕЛ»** [16+]
20.50 Худ. фильм **«ЛЮБОВЬ С ОГРАНИЧЕНИЯМИ»** [16+]
22.40 Худ. фильм **«ДЕВУШКИ БЫВАЮТ РАЗНЫЕ»** [16+]
00.10 Худ. фильм **«НЕБЕСНЫЙ СУД»** [16+]
01.45, 03.20 Худ. фильм **«НЕБЕСНЫЙ СУД. ПРОДОЛЖЕНИЕ»** [12+]

Че

06.00 Худ. фильм **«НОЧНЫЕ ЛАСТОЧКИ»** [12+]
11.30 «Решала. Охота началась» [16+]
На протяжении трех лет Влад Чижов успешно помогал людям, которые пострадали от рук мошенников. Но Влад один, а мошенников слишком много. Теперь бок о бок с Владом Чижовым бороться с мошенниками будет новая команда.
15.30 «Дорога» [16+]
18.30 «Решала» [16+]
22.30 «Опасные связи» [18+]
23.00 «Опасные связи» [18+]
00.00 Худ. фильм **«НОЧНЫЕ ЛАСТОЧКИ»** [12+]

Пятница

05.00 Орел и Решка [16+]
06.35 Орел и решка. Америка [16+]
07.30 Утро Пятницы [16+]
08.30 Т/с **«ИП ПИРОГОВА-2»** [16+]
10.00 Черный список-2 [16+]
10.40 Рассказ уволенного [16+]
11.05 Черный список-2 [16+]
12.00 Минута молчания [0+]
12.05 Черный список-2 [16+]
12.35 Адская кухня [16+]
14.45 Кондитер [16+]
19.00 Кондитер-5 [16+]
21.45 Кондитер-3 [16+]
23.00 Т/с **«ТЕЛОХРАНИТЕЛЬ»** [16+]
00.10 Орел и Решка. 10 лет [16+]
01.15 Пятница News [16+]
01.50 Т/с **«ЛЕГЕНДЫ ЗАВТРАШНЕГО ДНЯ»** [16+]
04.30 Орел и решка. Кругосветка [16+]

Евроспорт

00.30 Велоспорт. Мужчины. Групповая гонка [12+]
02.30 Ралли. ERC. Обзор [12+]
03.30 Ралли. ERC. Обзор [12+]
04.00 Велоспорт. Женщины. Гонка на время [12+]
05.00 Велоспорт. Женщины. Групповая гонка [12+]
06.00 Снукер. Чемпионат мира. Шеффилд. 1/4 финала [6+]
07.30, 08.30, 22.30 Автогонки. Формула Е [12+]
09.30 Дзюдо. Чемпионат мира [12+]
10.45, 11.30, 13.00, 14.30, 16.00, 17.30, 18.30, 19.30 Велоспорт. «Джиро д'Италия». Мужчины [12+]
20.25 Велоспорт [12+]
21.00 Парусный спорт. Обзор [6+]
21.30 Конный спорт. Конкур [6+]
23.30 Автогонки. ETCR. Обзор [12+]

Дом Кино

04.30 Светлана Лобода, София Ротару, Валерий Меладзе в фильме **«СОРОЧИНСКАЯ ЯРМАРКА»** [12+]
06.20 А/ф «Три богатыря. Ход Конём» [6+]
07.50 А/ф «Три богатыря и Шамаханская царица» [6+]
09.15 А/ф «Три богатыря и наследница престола» [6+]
10.50 Т/с **«СВАТЫ»** [16+]
14.35 Т/с **«ДАЛЬНОБОЙЩИКИ»** [16+]
18.15 Т/с **«СВАТЫ»** [16+]
23.00 Т/с **«УБОЙНАЯ СИЛА»** [16+]
01.00 Т/с **«СЛЕД»** [16+]
02.35 Сергей Никоненко, Алексей Гуськов, Александр Панкратов-Чёрный, Владимир Этуш в фильме **«КЛАССИК»** [16+]

«ЛЮБОВЬ С ОГРАНИЧЕНИЯМИ» [16+]

TV анонсы

Мелодрама
TV1000 Русское кино, 20.50

Однажды обычный парень Миша узнает об указе Президента России, по которому в крупных компаниях должно работать два процента людей с ограниченными возможностями. И тут в его «светлую» голову приходит идея, как воплотить свою мечту о богатой и беззаботной жизни.

СРЕДА, 23 июня

Внимание! За содержание телепрограммы редакция газеты ответственности не несет. В программе возможны изменения по усмотрению телеканалов.

1-й канал

05.00 Телеканал «Доброе утро»
09.00 Новости
09.25 Телеканал «Доброе утро»
09.50 Программа «Жить здорово!» [16+]
10.55 Программа «Модный приговор». [6+]
12.00 Новости
12.15 Программа «Время покажет». [16+]
15.00 Новости
15.15 Программа «Давай поженимся!» [16+]
16.10 Мужское / Женское. [16+]
18.00 Вечерние новости
18.40 Программа «На самом деле». [16+]
19.45 Пусть говорят. [16+]
21.00 Время
21.30 Т/с **«ПРИЗРАК»** [16+]
23.35 «Вечерний Ургант» в Санкт-Петербурге. [16+]
00.25 Док. фильм «Звезды кино. Они сражались за Родину» [12+]
01.20 Программа «Время покажет». [16+]
03.00 Новости
03.05 Программа «Время покажет». [16+]
03.40 Мужское / Женское. [16+]

Россия-1

05.00 Утро России
09.00 Вести. Местное время
09.30 Утро России
09.55 «О самом главном». [12+]
11.00 Вести
11.30 «Судьба человека с Борисом Корчевниковым». [12+]
12.40 «60 минут». [12+]
14.00 Вести
14.30 Вести. Местное время
14.55 Мария Шукшина, Анатолий Лобоцкий, Владимир Епифанцев, Борис Каморзин, Андрей Феськов и Владислав Резник в телесериале **«СВОЯ ЧУЖАЯ»** [16+]
17.00 Вести
17.30 «60 минут». [12+]
18.50 Футбол. Швеция - Польша. Чемпионат Европы-2020. Прямая трансляция из Санкт-Петербурга
21.00 Вести
21.50 Футбол. Португалия - Франция. Чемпионат Европы-2020. Прямая трансляция из Будапешта
00.00 «Вечер с Владимиром Соловьёвым». [12+]
02.20 Т/с **«ТАЙНЫ СЛЕДСТВИЯ»** [12+]

НТВ

04.45 Т/с **«ЛЕСНИК»** [16+] В ролях: Олег Штефанко, Анна Большова, Алексей Булдаков, Александр Цуркан, Михаил Васьков, Владимир Тимофеев, Михаил Солодко, Юлия Куварзина, Владимир Зайцев
06.30 Утро. Самое лучшее. [16+]
08.00 Сегодня
08.25 Т/с **«МОРСКИЕ ДЬЯВОЛЫ. ОСОБОЕ ЗАДАНИЕ»** [16+]
10.00 Сегодня
10.25 Т/с **«МОРСКИЕ ДЬЯВОЛЫ. ОСОБОЕ ЗАДАНИЕ»** [16+]
13.00 Сегодня
13.25 Чрезвычайное происшествие
14.00 Место встречи
16.00 Сегодня
16.25 ДНК. [16+]
18.30 Т/с **«ПЁС»** [16+]
19.00 Сегодня
19.40 Т/с **«ПЁС»** [16+]
21.20 Худ. фильм **«ПОД ПРИКРЫТИЕМ»** [16+]
23.30 Сегодня
23.50 Поздняков. [16+]
00.00 Худ. фильм **«ОБМЕН»** [16+]
03.20 Т/с **«КАРПОВ. СЕЗОН ВТОРОЙ»** [16+]

5-й канал

05.00, 09.00, 13.00, 17.30, 03.25 «Известия». [16+]
05.35, 06.20 Т/с **«ГОСПОДА ОФИЦЕРЫ»** [16+]
07.10, 08.05 Т/с **«ГОСПОДА ОФИЦЕРЫ»** [16+]
09.25, 09.30 Т/с **«ГОСПОДА ОФИЦЕРЫ»** [16+]
10.30, 11.25, 12.30, 13.25 Т/с **«ГОСПОДА ОФИЦЕРЫ»** [16+]
14.00 Т/с **«СНАЙПЕР. ОРУЖИЕ ВОЗМЕЗДИЯ»** [16+]
14.55 Т/с **«СНАЙПЕР. ОРУЖИЕ ВОЗМЕЗДИЯ»** [16+]
15.45 Т/с **«СНАЙПЕР. ОРУЖИЕ ВОЗМЕЗДИЯ»** [16+]
16.40 Т/с **«СНАЙПЕР. ОРУЖИЕ ВОЗМЕЗДИЯ»** [16+]
17.45, 18.45 Т/с **«МОРСКИЕ ДЬЯВОЛЫ-4»** [16+]
19.45 Т/с **«СЛЕД»** [16+]
20.35 Т/с **«СЛЕД»** [16+]
21.30 Т/с **«СЛЕД»** [16+]
22.20 Т/с **«СЛЕД»** [16+]
23.10 Т/с **«СВОИ-3»** [16+]
00.00 «Известия. Итоговый выпуск». [16+]
00.30 Т/с **«СЛЕД»** [16+]
01.15, 02.00, 02.30, 02.55, 03.35, 04.05, 04.30 Т/с **«ДЕТЕКТИВЫ»** [16+]

Россия-К

06.30, 07.00, 07.30, 08.30, 10.00, 15.00, 19.30, 23.30 Новости культуры
06.35 «Пешком...»
07.05 «Правила жизни»
07.35, 18.35 Док. фильм «Великие строения древности»
08.35, 21.45 **«ВЕРНОСТЬ»**
10.15 «Наблюдатель»
11.10, 00.55 XX век
12.05 «Война Элины Быстрицкой»
12.25, 23.50 Т/с **«ШАХЕРЕЗАДА»**
13.25 «Дороги старых мастеров»
13.35 Док. фильм «Николай Лебедев. Война без грима»
14.15 Искусственный отбор
15.05 «Библейский сюжет»
15.35 «Музыка мира и войны»
16.15 Худ. фильм **«ВОЗВРАЩЕНИЕ БУДУЛАЯ»**
17.25 «Война Юрия Никулина»
17.45 Шедевры русской музыки
19.45 Главная роль
20.05 Док. фильм «Летят журавли». Журавлики-кораблики летят под небесами»
20.45 «Спокойной ночи, малыши!»
21.00 Док. фильм «Повесть о московском ополчении. Писательская рота»
23.10, 02.40 «Первые в мире»

Матч!

06.00 Хоккей. «Вегас Голден Найтс» - «Монреаль Канадиенс». НХЛ. 1/2 финала. Прямая трансляция
06.35, 08.55, 11.55, 15.50 Новости
06.40, 12.00, 15.00, 18.00, 00.00 Все на Матч!
09.00, 12.35, 03.40 Специальный репортаж. [12+]
09.20, 15.55 Футбол. Чехия - Англия. Чемпионат Европы - 2020 [0+]
11.25, 01.00 Футбол. Чемпионат Европы-2020. Обзор. [0+]
12.55 Футбол. Хорватия - Шотландия. Чемпионат Европы-2020 [0+]
18.30 Футбол. Словакия - Испания. Чемпионат Европы - 2020
21.00 Все на Евро!
21.30 Футбол. Германия - Венгрия. Чемпионат Европы - 2020. Прямая трансляция
01.30 Новости. [0+]
01.35 Футбол. Швеция - Польша. Чемпионат Европы-2020 [0+]
04.00 Волейбол. Россия - Бразилия. Лига наций. Мужчины. Трансляция из Италии. [0+]

ТНТ

07.00, 07.30 Т/с **«СВЕТА С ТОГО СВЕТА»** [16+]
08.00 Битва дизайнеров. [16+]
08.30, 09.00, 09.30, 10.00, 10.30, 18.00, 18.30, 19.00, 19.30 Т/с **«САШАТАНЯ»** [16+]
11.00 Т/с **«ФИЗРУК»** [16+]
11.30 Т/с **«ФИЗРУК»** [16+]
12.00 Т/с **«ФИЗРУК»** [16+]
12.30 Т/с **«ФИЗРУК»** [16+]
13.00, 13.30, 14.00, 14.30, 15.00, 15.30 Т/с **«УНИВЕР. НОВАЯ ОБЩАГА»** [16+]
16.00 Т/с **«ИНТЕРНЫ»** [16+]
16.30 Т/с **«ИНТЕРНЫ»** [16+]
17.00 Т/с **«ИНТЕРНЫ»** [16+]
17.30 Т/с **«ИНТЕРНЫ»** [16+]
20.00, 20.30 Т/с **«СВЕТА С ТОГО СВЕТА»** [16+]
21.00 Т/с **«ТРИАДА»** [16+]
21.30 Т/с **«ТРИАДА»** [16+]
22.00 «Женский Стендап». [16+]
23.00 Stand Up. [16+]
00.00 «Такое кино!» [16+]
00.30 «Импровизация. Команды». [16+]
01.55, 02.50 Импровизация. [16+]
03.40 Comedy Баттл. [16+]
04.30 Открытый микрофон. [16+]
05.15 Открытый микрофон. [16+]
06.05, 06.30 ТНТ. Best. [16+]

Барс

06.00, 06.30, 07.00, 07.30, 08.00, 08.30 «Губерния. Утро» [16+]
06.14, 06.44, 07.13, 07.44, 08.13, 08.44, 09.56, 10.56, 12.56, 17.56, 18.56, 19.56, 20.56, 21.56, 22.56, 01.56 «Городская хроника» [12+]
06.15, 06.45, 07.15, 07.45, 08.15, 08.45 «Утро плюс» [16+]
09.30, 10.30, 12.30, 18.30, 19.30, 20.30, 21.30, 22.30, 23.30, 01.30 «Губерния» [16+]
10.00, 12.00, 14.00, 17.00, 19.00, 20.00, 21.00, 22.00, 23.00, 01.00, 03.00 «IvanovoNews». Телеверсия» [16+]
11.00, 00.00 «Город новостей» [16+]
11.30, 00.30 «Ивановский календарь» [16+]
13.00, 02.00 «Барс - 25 лет» [16+]
13.30, 02.30 «Ивановский обзор» [16+]
14.30, 03.30 «Иваново. Ностальгия» [16+]
15.00, 04.00 «Хроника области» [16+]
15.30, 04.30 «Актуально» [16+]
15.45, 04.45 «По горячим следам» [16+]
16.00, 05.00 «Ивановские вести» [16+]
16.30, 05.30 «Губерния. Прошлое» [16+]
17.30 «Pro город. Новости» [16+]

ТВ-Центр

06.00 «Настроение»
08.10 «Доктор И...» [16+]
08.40 Худ. фильм **«БЕЗОТЦОВЩИНА»** [12+]
10.40, 04.40 Док. фильм «Элина Быстрицкая. Свою жизнь я придумала сама» [12+]
11.30, 14.30, 17.50, 22.00, 00.00 События
11.50 Т/с **«ОТЕЦ БРАУН»** [16+]
13.40 «Мой герой». [12+]
14.50 Город новостей
15.10, 03.20 Т/с **«ТАКАЯ РАБОТА-2»** [16+]
16.55 Док. фильм «На экран - через постель» [16+]
18.10 Худ. фильм **«ОТ ПЕРВОГО ДО ПОСЛЕДНЕГО СЛОВА»** [12+]
22.35 «Хватит слухов!» [16+]
23.05 «Прощание». [16+]
00.35 Петровка, 38. [16+]
00.55 Док. фильм «Александр Фатюшин. Вы Гурин?» [16+]
01.35 Хроники московского быта. [16+]
02.15 Док. фильм «Минск-43. Ночная ликвидация» [12+]
02.55 «Осторожно, мошенники!» [16+]
05.20 «Мой герой». [12+]

СТС

06.00 Ералаш. [6+]
06.10 М/с «Фиксики» [0+]
06.45 М/с «Спирит. Дух свободы» [6+]
07.10 М/с «Приключения Вуди и его друзей» [0+]
08.00 Т/с **«СОВЕРШЕННО ЛЕТНИЕ»** [12+]
09.00 Т/с **«ВОРОНИНЫ»** [16+]
10.00 Уральские пельмени. [16+]
10.05 Худ. фильм **«ХРОНИКИ РИДДИКА. ЧЁРНАЯ ДЫРА»** [16+]
12.15 Худ. фильм **«АРМАГЕДДОН»** [12+]
15.20 Т/с **«ИВАНОВЫ-ИВАНОВЫ»** [12+]
18.30, 19.00, 19.30 Т/с **«СОВЕРШЕННО ЛЕТНИЕ»** [12+]
20.00 Худ. фильм **«ДЕНЬ, КОГДА ЗЕМЛЯ ОСТАНОВИЛАСЬ»** [16+]
22.00 Худ. фильм **«КОВБОИ ПРОТИВ ПРИШЕЛЬЦЕВ»** [16+]
00.25 Русские не смеются. [16+]
01.25 Худ. фильм **«ШОУ НАЧИНАЕТСЯ»** [12+]
03.00 Худ. фильм **«SUPERЗЯТЬ»** [16+]
04.30 «6 кадров». [16+]
05.30 Мультфильмы [0+]

Рен ТВ

05.00 «Территория заблуждений» с Игорем Прокопенко. [16+]
06.00 «Документальный проект». [16+]
07.00 «С бодрым утром!» [16+]
08.30, 12.30, 16.30, 19.30, 23.00 «Новости». [16+]
09.00 Засекреченные списки. [16+]
11.00 «Как устроен мир с Тимофеем Баженовым». [16+]
12.00, 16.00, 19.00 «Информационная программа 112». [16+]
13.00 «Загадки человечества с Олегом Шишкиным». [16+]
14.00 «Невероятно интересные истории». [16+]
15.00 «Неизвестная история». [16+]
17.00 «Тайны Чапман». [16+]
18.00 «Самые шокирующие гипотезы». [16+]
20.00 Худ. фильм **«МУМИЯ: ГРОБНИЦА ИМПЕРАТОРА ДРАКОНОВ»** [16+]
22.05 «Смотреть всем!» [16+]
23.30 «Загадки человечества с Олегом Шишкиным». [16+]
00.30 Худ. фильм **«ФАКУЛЬТЕТ»** [16+]
02.25 «Самые шокирующие гипотезы». [16+]
03.10 «Тайны Чапман». [16+]

Звезда

06.00 Док. сериал «Из всех орудий» [0+]
07.00 «Сегодня утром». [12+]
09.00, 13.00, 18.00, 21.15 Новости дня
09.20 Т/с **«ЗАСТАВА ЖИЛИНА»** [16+]
10.00 Военные новости
10.05 Т/с **«ЗАСТАВА ЖИЛИНА»** [16+]
13.15 Т/с **«ЛАДОГА»** [12+]
14.00 Военные новости
14.05 Т/с **«ЛАДОГА»** [12+]
18.30 Док. сериал «Сделано в СССР» [6+]
18.50 Док. сериал «Трудовой фронт Великой Отечественной» [12+]
19.40 «Последний день». [12+]
20.25 Док. сериал «Секретные материалы» [12+]
21.25 «Открытый эфир». [12+]
23.05 «Между тем» с Наталией Метлиной. [12+]
23.40 Худ. фильм **«ЖИВЫЕ И МЕРТВЫЕ»** [12+]
03.10 Худ. фильм **«ДОЖИТЬ ДО РАССВЕТА»** [0+]
04.25 Худ. фильм **«ЭТО БЫЛО В РАЗВЕДКЕ»** [6+]

«ДЕНЬ, КОГДА ЗЕМЛЯ ОСТАНОВИЛАСЬ» [16+]

TV анонсы

Фантастика
СТС, 20.00

Над человечеством нависла серьёзная угроза. Представители иных цивилизаций выдвинули землянам ультиматум, согласно которому у них есть последний шанс прекратить войны, вражду и беспорядки, мешающие остальным обитателям галактики...

В ролях: Киану Ривз, Дженнифер Коннелли, Кэти Бейтс, Джейден Смит, Джон Клиз, Джон Хэмм, Кайл Чандлер, Роберт Неппер, Джеймс Хун, Джон Ротмен

Домашний

06.30, 06.20 «6 кадров». [16+]
06.40, 00.55 Док. сериал «Реальная мистика» [16+]
07.35, 05.30 По делам несовершеннолетних. [16+]
09.05 Давай разведёмся! [16+]
10.15, 03.50 Тест на отцовство. [16+]
12.30, 02.50 Док. сериал «Понять. Простить» [16+]
13.45, 01.55 Док. сериал «Порча» [16+] Надежда Викторовна приезжает в гости к внуку и обнаруживает, что мальчик не разговаривает. Она узнаёт у гадалки Тамары, что на мальчике порча по вине его отца, сына Надежды Викторовны. Бабушка решает самостоятельно провести обряд, так как отец работает на Севере. Однако неожиданно этому противится невестка.
14.15, 02.25 Док. сериал «Знахарка» [16+]
14.50 Худ. фильм **«Я ЗАПЛАЧУ ЗАВТРА»** [16+]
19.00 Худ. фильм **«АМЕТИСТОВАЯ СЕРЁЖКА»** [16+]
22.55 Т/с **«ЖЕНСКИЙ ДОКТОР-3»** [16+]

ТВ3

06.00 Мультфильмы [0+]
09.30 Док. сериал «Слепая» [16+]
10.05 Док. сериал «Слепая» [16+]
10.40 Док. сериал «Слепая» [16+]
11.15 Док. сериал «Слепая» [16+]
11.50 Знаки судьбы. [16+]
12.25 Гадалка. [16+]
13.00 Гадалка. [16+]
13.35 Гадалка. [16+]
14.10 Гадалка. [16+]
14.40 Мистические истории. [16+]
15.45 Гадалка. [16+]
16.20 Гадалка. [16+]
16.55 Гадалка. [16+]
17.25 Док. сериал «Слепая» [16+]
18.00 Док. сериал «Слепая» [16+]
18.30 Т/с **«ВТОРОЕ ЗРЕНИЕ»** [16+]
19.30 Т/с **«ВТОРОЕ ЗРЕНИЕ»** [16+]
20.30, 21.15, 22.10 Т/с **«ХОРОШИЙ ДОКТОР»** [16+]
23.00 Худ. фильм **«МОСТ В ТЕРАБИТИЮ»** [6+]
01.15 Т/с **«ТВОЙ МИР»** [16+]
02.00 Т/с **«ТВОЙ МИР»** [16+]
02.45 Т/с **«ТВОЙ МИР»** [16+]
03.45 Т/с **«ТВОЙ МИР»** [16+]
04.30 Док. сериал «Тайные знаки» [16+]
05.15 Охотники за привидениями. [16+]
05.45 Мультфильмы [0+]

Внимание! За содержание телепрограммы редакция газеты ответственности не несет. В программе возможны изменения по усмотрению телеканалов.

ОТР

06.00 «Вспомнить всё» [12+]
06.25, 02.45 М/ф «Гора самоцветов» [0+]
06.40, 17.20, 18.05 Т/с **«ДОКТОР МАРТИН»** [12+]
08.15 «Календарь» [12+]
09.10, 16.30, 03.40 «Врачи» [12+]
09.35, 16.10 «Среда обитания» [12+]
10.00, 12.00, 13.00, 15.00, 17.00, 18.00, 19.00, 20.00, 22.00 Новости
10.10, 22.05 Т/с **«СЕРЕБРЯНЫЙ БОР»** [12+]
12.10, 13.20, 20.05 «ОТРажение» [12+]
15.15 «Календарь» [12+]
17.05 «Вспомнить всё» [12+]
19.20 «Прав!Да?» [12+]
23.50 «Документальный экран». «Последние дни Третьего рейха: гитлерюгенд. Школа смерти» [12+]
00.30 «Гамбургский счёт» [12+]
01.00 «ОТРажение» [12+]
03.00 «Прав!Да?» [12+]
04.05 «Домашние животные» [12+]
04.35 «Легенды Крыма». Озёра Тавриды [12+]
05.05 «Фигура речи» [12+]
05.30 Док. фильм «Книжные аллеи. Адреса и строки» [6+]

Мир

05.00 Т/с **«МОЛОДАЯ ГВАРДИЯ»** [12+]
06.35 «Любимые актеры 2.0». Леонид Быков [12+]
07.00 Худ. фильм **«АТЫ-БАТЫ, ШЛИ СОЛДАТЫ»** [12+]
08.50, 10.10 Т/с **«ПРИКАЗАНО УНИЧТОЖИТЬ. ОПЕРАЦИЯ «КИТАЙСКАЯ ШКАТУЛКА»** [16+]
10.00, 13.00, 16.00, 19.00, 00.00 Новости
13.15 «Дела судебные. Деньги верните!» [16+]
14.10, 18.00 «Дела судебные. Битва за будущее» [16+]
15.05, 16.20 «Дела судебные. Новые истории» [16+]
17.20 «Мировое соглашение» [16+]
19.25, 20.15 «Игра в кино» [12+]
21.05 «Слабое звено» [12+]
22.05 Шоу «Назад в будущее» [16+]
23.00 Шоу «Назад в будущее» [16+]
00.10 «Всемирные игры разума» [12+]
00.50 «Игра в слова» [6+]
01.35 Худ. фильм **«ПОП»** [16+]
03.45 Док. фильм «Освобождение» [16+]
04.20 Т/с **«БАЛЛАДА О БОМБЕРЕ»** [16+]

Ретро

06.00 Т/с **«ДОНСКАЯ ПОВЕСТЬ»** [16+]
07.35, 01.45 Док. фильм «Сыны России: Кожевников из рода Кожевниковых» [12+]
08.05 Док. фильм «Сыны России: я – наш человек. Джон Кописки» [12+]
08.55 М/ф «Архангельские новеллы» [6+]
09.15 М/ф «Пойга и Лиса» [0+]
09.35 М/ф «В гостях у гномов» [0+]
09.50 Худ. фильм **«ДОЧКИ-МАТЕРИ»** [12+]
11.40 Худ. фильм **«ДОЛГАЯ СЧАСТЛИВАЯ ЖИЗНЬ»** [12+]
13.05 М/ф «Волшебная палочка» [0+]
13.25 Худ. фильм **«ЗАВТРА БЫЛА ВОЙНА»** [12+]
15.00, 16.40 Худ. фильм **«БАЛТИЙСКОЕ НЕБО»** [12+]
18.10, 02.15 Худ. фильм **«ФЕДОРА»** [16+]
20.15, 04.05 Худ. фильм **«ТИХИЙ ДОН»** [12+]
22.15 Т/с **«ДОНСКАЯ ПОВЕСТЬ»** [16+]
00.00 Худ. фильм **«ДОЧКИ-МАТЕРИ»** [12+]
05.50 М/ф «Вагончик» [0+]

Discovery

06.00, 15.42, 01.30 Большое и Ричард Хаммонд [12+]
06.46, 14.48, 20.12 Док. сериал «Махинаторы» [12+]
07.39, 08.06, 18.24, 18.51 Багажные войны [12+]
08.32, 08.59, 13.00, 13.27, 19.18, 19.45 Док. сериал «Как это устроено?» [12+]
09.25 Крутой тюнинг [12+]
10.18 Взрывая историю [12+]
11.12 На дне океана [16+]
12.06 Экспедиция в Арктику [12+]
13.54, 23.47 Остров с Беаром Гриллсом [16+]
16.36, 17.03, 00.40, 01.05 Кафе, закусочные и забегаловки [12+]
17.30, 02.15 Гений автодизайна [12+]
21.06, 03.45 Голые и напуганные [16+]
22.00 Эд Стаффорд: голое выживание [16+]
22.54, 05.15 Голые и напуганные XL [16+]
03.00, 03.23 Док. сериал «Как это устроено: спортинвентарь» [12+]
04.30 Эд Стаффорд: голое выживание [16+]

Карусель

05.00 Ранние пташки. «Истории Баданаму», «Волшебная кухня», «Пластилинки» [0+]
06.55 «Жужжалка» [0+]
07.00 «С добрым утром, малыши!» [0+]
07.30 «Жужжалка» [0+]
07.35 М/с «Фиксики» [0+]
10.15 М/с «Суперкрылья. Джетт и его друзья» [0+]
10.45 М/с «Турбозавры» [0+]
11.40 М/с «Роботы-поезда» [0+]
12.15 М/с «Тобот» [6+]
12.40 М/с «Ниндзяго» [6+]
13.05 М/с «Металионы» [6+]
13.30 М/с «Смешарики» [0+]
15.40 «Вкусняшки-шоу» [0+]
16.00 М/с «Маша и Медведь» [0+]
16.30 М/с «Подружки-супергерои» [6+]
17.00 М/с «Зебра в клеточку» [0+]
18.40 М/с «Робокар Поли и его друзья» [0+]
19.15 М/с «Оранжевая корова» [0+]
20.30 «Спокойной ночи, малыши!» [0+]
20.45 М/с «Ми-ми-мишки» [0+]
22.00 М/с «Эволюция черепашек-ниндзя» [6+]
22.25 М/с «Гормити» [6+]
22.50 М/с «Инфинити Надо» [6+]
Надо – это больше, чем игра. Это самое популярное соревнование в мире, во время которого бойцы устанавливают связь с магическими волчками, таящими в себе сверхъестественную силу. Истинные игроки вкладывают в каждый бой все чувства души и тела, чтобы пробудить дух своего Надо. Джин, Дон, Дэвис и Сесилия – лучшие из лучших в этом деле.
23.15 «Ералаш» [0+]
00.25 М/с «Белка и Стрелка. Озорная семейка» [0+]
01.30 М/с «Псэмми. Пять детей и волшебство» [6+]
02.45 М/с «Бумажки» [0+]
03.50 М/с «Всё о Рози» [0+]

Усадьба

06.00, 02.20 Календарь дачника [12+]
06.15, 02.35 Домик в Америке [12+]
06.45, 03.05 История усадеб [12+]
07.15, 03.35 Дети на даче [12+]
07.45 Занимательная флористика [12+]
08.05, 04.20 Профпригодность [12+]
08.35, 04.45 Квас [12+]
08.50, 05.00 Семейный обед [12+]
09.25, 05.30 Травовед [12+]
09.35 Самогон [16+]
09.55, 10.10 Огород круглый год [12+]
10.25 Сельские профессии [12+]
10.55 Сад в радость [12+]
11.25 Ремонт для начинающих [16+]
11.55 Дело в отделке [12+]
12.30 Домашние заготовки [12+]
12.45 Я садовником родился [12+]
13.05 Мастер-садовод [12+]
13.35 Битва огородов [12+]
14.05 Фитоаптека [12+]
14.35 Высший сорт [12+]
14.55, 16.55, 22.10 Дачные радости [12+]
15.25 Цветники [12+]
15.55 Фитокосметика [12+]
16.15 Чудеса, диковины и сокровища [12+]
16.40, 00.45 Лучки&Пучки [12+]
17.30 Альтернативный сад [12+]
18.00 Цветик-семицветик [12+]
18.15 Домашняя косметика! [12+]
18.30 Кисельные берега [12+]
18.50 Букварь дачника [12+]
19.05 Хозяин [12+]
19.35 Здоровый сад [12+]
19.55 Сельский туризм [12+]
20.25 Сад своими руками [12+]
20.55 История одной культуры [12+]
21.30 Дачные хитрости [12+]
21.50 Домоводство [12+]
22.40 Идеальный сад [12+]
23.10 Огород от-кутюр [12+]
23.45 Беспокойное хозяйство [12+]
00.15 Проект мечты [12+]
01.00 Частный сектор [12+]
01.30 Пруды [12+]
02.00 Вокруг сыра [12+]
04.05 Занимательная флористика [12+]
05.45 Самогон [16+]

Спас

05.00 «День патриарха» [0+]
05.10 Мультфильмы на Спасе [0+]
06.00 «Монастырская кухня» [0+]
06.30 «Монастырская кухня» [0+]
07.00, 09.00 «Утро на Спасе» [0+]
11.00 Прямая линия. Ответ священника [12+]
12.00 «Украина, которую мы любим» [12+]
12.30 «Завет» [6+]
13.30 «Монастырская кухня» [0+]
14.00 «Монастырская кухня» [0+]
14.30 Док. фильм «Простой епископ» [0+]
15.00 «Опальный архиерей». Цикл «Русские праведники» [0+]
15.30 Худ. фильм **«ЛЕТЯТ ЖУРАВЛИ»** [12+]
17.25 Худ. фильм **«ГОРЯЧИЙ СНЕГ»** [6+]
Один из эпизодов героического сражения против фашистов на подступах к Сталинграду, в котором в полной мере проявились стойкость и сила духа русских солдат, защищавших родную землю.
19.30 «Вечер на Спасе» [0+]
22.20 Прямая линия. Ответ священника [12+]
23.20 «Ефрем Аризонский». Цикл «Старцы» [0+]
23.50 «День патриарха» [0+]
00.05 Док. фильм «Убить гауляйтера. Приказ для троих» [0+]
00.50 «Бесогон» [16+]
01.35 «В поисках Бога» [6+]
02.00 «Вечер на Спасе» [0+]
04.30 Мультфильмы на Спасе [0+]
04.45 «Тайны сказок» [0+]

National Geographic

06.00, 06.20, 05.40 Научные глупости [16+]
06.40 Машины: разобрать и продать [16+]
07.30 Настоящий суперкар [16+]
08.20 В дикой природе с Беаром Гриллсом [16+]
09.10 Короли рыбалки [16+]
10.00, 10.50, 12.35, 16.45, 22.35 Авто-SOS [16+]
11.40, 04.05 Осушить океан [16+]
13.25 Космос: возможные миры [16+]
14.15 Злоключения за границей [16+]
15.05 Служба безопасности аэропорта: Бразилия и Перу [16+]
15.55 Расследования авиакатастроф [16+]
17.35 Путешествия с Гордоном Рамзи [16+]
18.30 В дикой природе с Беаром Гриллсом [16+]
19.20 Расследование авиакатастроф [16+]
20.10 Расследования авиакатастроф [16+]
21.00, 03.20 Непокорный остров [16+]
21.45 Аляска: новое поколение [16+]
23.25 Секретные материалы древности [16+]
00.20 Расследование авиакатастроф [16+]
01.05 Расследования авиакатастроф [16+]
01.50 Злоключения за границей: преступление и наказание [16+]
02.35 Машины: разобрать и продать [16+]
04.50, 05.15 Фабрика еды [16+]

Матч! Страна

06.00 Волейбол. Лига наций. Мужчины. Россия – Италия [0+]
07.50, 10.00, 13.30, 15.55 Новости
07.55, 13.05 «Волейбол. Лига Наций» [12+]
08.25 «Одержимые. Дмитрий Саутин» [12+]
08.50, 15.20 «Футбол номер 1» [12+]
09.05, 03.00 «Анатолий Тарасов. Век хоккея» [12+]
10.05, 18.25 Автоспорт. Российская серия кольцевых гонок. Туринг. Гонка 1-я [0+]
11.10, 00.15 «Академия надежд» [12+]
11.35 Вольная борьба. «Гран-При Ивана Ярыгина» [0+]
13.35 Баскетбол. Международный турнир. Мужчины. Россия – Тунис [0+]
15.35, 00.40 «Страна. Live» [12+]
16.00, 21.40 Специальный репортаж [12+]
16.20 Профессиональный бокс. «Лига Ставок. Буря в июне». Роман Андреев против Фредди Фонсеки. Бой за титул WBA Gold. Вячеслав Дацик против Тайсона Дижона [16+]
19.30 Смешанные единоборства. UFL. Мурад Курамагомедов против Велкелсома да Сильвы Оливейры [16+]
21.55 Волейбол. Лига наций. Мужчины. Россия – Бразилия
00.55 Конный спорт. Скачки. Большой Летний Приз [0+]
03.55 Бокс. Командный кубок России [0+]

Disney

05.00, 04.20 Музыка на Канале Disney [6+]
05.15 М/с «Русалочка» [6+]
05.40 М/с «Аладдин» [0+]
06.05 М/с «Легенда о Тарзане» [6+]
06.25 М/с «Тимон и Пумба» [6+]
06.50 М/с «Чудеса на виражах» [0+]
07.25 М/с «Чип и Дейл спешат на помощь» [6+]
07.55 М/с «Лило и Стич» [0+]
08.50, 11.00 М/с «Пёс Пэт» [6+]
09.00 «Доброе утро с Микки» [0+]
11.15 М/с «Люк – путешественник во времени» [6+]
11.45, 18.35, 21.30 М/с «Леди Баг и суперкот» [6+]
12.45 М/с «Приключения Кота в сапогах» [6+]
13.45 М/с «Финес и Ферб» [6+]
14.40 М/с «Закон Мерфи» [12+]
15.40 М/с «Звёздная принцесса и силы зла» [12+]
17.10 М/с «Гравити Фолз» [12+]
19.30 М/ф «Барашек Шон» [6+]
Однажды в результате очередной проказы Шона, хозяин фермы оказывается в западне в большом городе. Стадо начинает волноваться за беднягу и отправляется его спасать. Замаскировавшись под людей, барашки едут в незнакомый мегаполис...
23.00, 02.50 М/с «Великий человек-паук: воины паутины» [12+]
00.00 Т/с **«КЕЙ СИ. ПОД ПРИКРЫТИЕМ»** [12+]
01.40 Т/с **«МОГУЧИЕ МЕДИКИ»** [12+]
03.35 М/с «Кид vs Кэт» [6+]

TV1000

05.00, 05.40, 17.20, 18.10 Т/с **«ДОКТОР ХАУС»** [16+]
06.50 Худ. фильм **«ОТЧАЯННЫЙ»** [16+]
08.50 Худ. фильм **«ОДНАЖДЫ В МЕКСИКЕ»** [16+]
10.35 Худ. фильм **«РАНГО»** [6+]
12.25 **«ГОЛОДНЫЕ ИГРЫ»** [16+]
14.50 **«ГОЛОДНЫЕ ИГРЫ: И ВСПЫХНЕТ ПЛАМЯ»** [16+]
19.00 Худ. фильм **«ГОРДОСТЬ И ПРЕДУБЕЖДЕНИЕ»** [12+]
21.10 Худ. фильм **«ЭММА»** [16+]
23.15 Худ. фильм **«ВОЛШЕБНАЯ СТРАНА»** [12+]
01.00 **«ГОЛОДНЫЕ ИГРЫ: СОЙКА-ПЕРЕСМЕШНИЦА. ЧАСТЬ I»** [16+]
02.55 **«ГОЛОДНЫЕ ИГРЫ: СОЙКА-ПЕРЕСМЕШНИЦА. ЧАСТЬ II»** [16+]

TV1000 Русское кино

05.00 Худ. фильм **«ЛЮБОВНИЦЫ»** [16+]
06.45 Худ. фильм **«МОЙ ПАРЕНЬ – АНГЕЛ»** [16+]
08.30, 03.10 Худ. фильм **«ЛЮБОВЬ С ОГРАНИЧЕНИЯМИ»** [16+]
10.15 Худ. фильм **«ДЕВУШКИ БЫВАЮТ РАЗНЫЕ»** [16+]
11.50 Худ. фильм **«НЕБЕСНЫЙ СУД»** [16+]
13.30, 14.30, 19.00, 19.55 Т/с **«МЕТОД ФРЕЙДА-2»** [16+]
15.25 Худ. фильм **«АНТИКИЛЛЕР»** [16+]
17.25 Худ. фильм **«СПАРТА»** [16+]
20.55, 04.50 Худ. фильм **«БОЙ С ТЕНЬЮ»** [16+]
23.10 Худ. фильм **«БОЙ С ТЕНЬЮ-2: РЕВАНШ»** [16+]
01.25 Худ. фильм **«ЗАВОД»** [18+]

Че

06.00 Худ. фильм **«НОЧНЫЕ ЛАСТОЧКИ»** [12+]
07.00 «Дорожные войны. Лучшее» [16+]
08.30 «Дорожные войны 2.0» [16+]
11.00 Улетное видео. Лучшее [16+]
11.30 Улетное видео [16+]
13.30 «Дизель-шоу» [16+]
15.30 «+100500» [18+]
18.30 «Дизель-шоу» [16+]
20.30 «Решала. Охота началась» [16+]
21.30 «Решала» [16+]
22.30, 23.00 «Опасные связи» [18+]
Двое ведущих и команда профессионалов помогает людям в трудных ситуациях. К ним обращаются люди, считающие, что их вторая половинка что-то скрывает...
02.00 Улетное видео [16+]

Пятница

05.00 Орел и Решка. Неизданное [16+]
06.40 Орел и решка. Америка [16+]
07.30 Утро Пятницы [16+]
08.30 Т/с **«ИП ПИРОГОВА-2»** [16+]
09.55, 14.10 На ножах [16+]
12.05 Адская кухня [16+]
23.00 Т/с **«ТЕЛОХРАНИТЕЛЬ»** [16+]
00.10 Орел и Решка. 10 лет [16+]
01.05 Пятница News [16+]
Только хорошие новости и самые позитивные сюжеты. Мода, спорт, искусство, путешествия и даже политика. Здесь нет запретных тем и скучной болтовни.
01.40 Т/с **«ЛЕГЕНДЫ ЗАВТРАШНЕГО ДНЯ»** [16+]
04.20 Орел и решка. Кругосветка [16+]

Евроспорт

00.00, 09.00 Ралли. ERC [12+]
00.30 Автогонки [12+]
00.45 Велоспорт. Мужчины. Гонка на время [12+]
02.30, 07.30 Автогонки. Обзор [12+]
03.30, 08.30 Автогонки. ETCR [12+]
04.00, 05.00 Велоспорт. Обзор [12+]
06.00 Снукер. 1/4 финала [6+]
09.30 Парусный спорт [6+]
10.00 Велоспорт. Мужчины [12+]
11.30 Велоспорт. Мужчины [12+]
13.30, 14.30 Велоспорт. «Париж – Ницца». Мужчины [12+]
16.00, 17.00 Велоспорт. «Тур Страны Басков». Мужчины [12+]
18.30, 20.00 Велоспорт. «Тур Романдии». Мужчины [12+]
21.00 Теннис. ATP 500. Финал [6+]
21.45 Теннис. «ATP: за кадром» [6+]
22.15, 23.15, 23.45 Олимпийские игры [12+

Дом Кино

04.20 Андрей Миронов, Алиса Фрейндлих, Людмила Гурченко в фильме **«СОЛОМЕННАЯ ШЛЯПКА»** [12+]
06.40 А/ф «Илья Муромец и Соловей-Разбойник» [6+]
08.10 А/ф «Добрыня Никитич и Змей Горыныч» [6+]
09.25 А/ф «Три богатыря и Морской царь» [6+]
10.50 Т/с **«СВАТЫ»** [16+]
14.35 Т/с **«ДАЛЬНОБОЙЩИКИ»** [16+]
18.15 Т/с **«СВАТЫ»** [16+]
23.00 Т/с **«УБОЙНАЯ СИЛА»** [16+]
01.00 Т/с **«СЛЕД»** [16+]
02.30 Элина Быстрицкая, Людмила Хитяева в фильме Сергея Герасимова **«ТИХИЙ ДОН»** [16+]

«ВОЛШЕБНАЯ СТРАНА» [12+]

TV анонсы

Драма
TV1000, 23.15

Писатель-неудачник не повинуется законам консервативного Лондона и становится другом одинокой вдовы, а также приемным отцом ее четырем маленьким сыновьям. Новая семья дарит вдохновение: писатель создает детского героя Питера Пена и чудесную сказку о детях, которые не хотят взрослеть…

ЧЕТВЕРГ, 24 июня

Внимание! За содержание телепрограммы редакция газеты ответственности не несет. В программе возможны изменения по усмотрению телеканалов.

1-й канал

05.00 Телеканал «Доброе утро»
09.00 Новости
09.25 Телеканал «Доброе утро»
09.50 Программа «Жить здорово!» [16+]
10.55 Программа «Модный приговор». [6+]
12.00 Новости
12.15 Программа «Время покажет». [16+]
15.00 Новости
15.15 Программа «Давай поженимся!» [16+]
16.10 Мужское / Женское. [16+]
18.00 Вечерние новости
18.40 Программа «На самом деле». [16+]
19.45 Пусть говорят. [16+]
21.00 Время
21.30 Т/с **«ПРИЗРАК»** [16+]
23.35 «Вечерний Ургант» в Санкт-Петербурге. [16+]
00.25 Док. фильм «Я Вас любил...» [12+]
01.20 Программа «Время покажет». [16+]
03.00 Новости
03.05 Программа «Время покажет». [16+]
03.40 Мужское / Женское. [16+]

Россия-1

05.00 Утро России
09.00 Вести. Местное время
09.30 Утро России
09.55 «О самом главном». [12+]
11.00 Вести
11.30 «Судьба человека с Борисом Корчевниковым». [12+]
12.40 «60 минут». [12+]
14.00 Вести
14.30 Вести. Местное время
14.55 Мария Шукшина, Анатолий Лобоцкий, Владимир Епифанцев, Борис Каморзин, Андрей Феськов и Владислав Резник в телесериале **«СВОЯ ЧУЖАЯ»** [16+]
17.00 Вести
17.15 «Андрей Малахов. Прямой эфир». [16+]
18.40 «60 минут». [12+]
20.00 Вести
21.05 Вести. Местное время
21.20 Т/с **«ЭКСПЕРТ»** [16+]
23.20 «Вечер с Владимиром Соловьёвым». [12+]
02.20 Алла Юганова, Александр Константинов и Мария Пирогова в фильме **«ТЁТЯ МАША»** [12+]
04.05 Т/с **«ЖЕНЩИНЫ НА ГРАНИ»** [16+]

НТВ

04.45 Т/с **«ЛЕСНИК»** [16+]
06.30 Утро. Самое лучшее. [16+]
08.00 Сегодня
08.25 Т/с **«МОРСКИЕ ДЬЯВОЛЫ. ОСОБОЕ ЗАДАНИЕ»** [16+]
10.00 Сегодня
10.25 Т/с **«МОРСКИЕ ДЬЯВОЛЫ. ОСОБОЕ ЗАДАНИЕ»** [16+]
13.00 Сегодня
13.25 Чрезвычайное происшествие
14.00 Место встречи
16.00 Сегодня
16.25 ДНК. [16+]
18.30, 19.40 Т/с **«ПЁС»** [16+]
19.00 Сегодня
21.20 Худ. фильм **«ПОД ПРИКРЫТИЕМ»** [16+] В ролях: Павел Трубинер, Илья Малаков, Арина Постникова, Владимир Виноградов, Михаил Гаврилов, Владимир Ильин, Андрей Ильин, Борис Галкин
23.30 Сегодня
23.50 ЧП. Расследование. [16+]
00.20 Мы и наука. Наука и мы. [12+]
01.25 Худ. фильм **«ВСЕМ ВСЕГО ХОРОШЕГО»** [16+]
03.15 Т/с **«КАРПОВ. СЕЗОН ВТОРОЙ»** [16+]

5-й канал

05.00, 09.00, 13.00, 17.30, 03.20 «Известия». [16+]
05.25, 06.10, 07.05, 08.00 Т/с **«МОРСКИЕ ДЬЯВОЛЫ-4»** [16+]
09.25, 10.25 Т/с **«УЛИЦЫ РАЗБИТЫХ ФОНАРЕЙ-8»** [16+]
11.25, 12.25 Т/с **«УЛИЦЫ РАЗБИТЫХ ФОНАРЕЙ-8»** [16+]
13.25, 13.45 Т/с **«УЛИЦЫ РАЗБИТЫХ ФОНАРЕЙ-8»** [16+]
14.40, 15.35 Т/с **«УЛИЦЫ РАЗБИТЫХ ФОНАРЕЙ-8»** [16+]
16.30 Т/с **«УЛИЦЫ РАЗБИТЫХ ФОНАРЕЙ-8»** [16+]
17.45 Т/с **«МОРСКИЕ ДЬЯВОЛЫ-4»** [16+]
18.45 Т/с **«МОРСКИЕ ДЬЯВОЛЫ-4»** [16+]
19.45 Т/с **«СЛЕД»** [16+]
20.40 Т/с **«СЛЕД»** [16+]
21.25 Т/с **«СЛЕД»** [16+]
22.20 Т/с **«СЛЕД»** [16+]
23.10 Т/с **«СВОИ-3»** [16+]
00.00 «Известия. Итоговый выпуск». [16+]
00.30 Т/с **«СЛЕД»** [16+]
01.15, 02.00, 02.25, 02.55, 03.30, 04.05, 04.35 Т/с **«ДЕТЕКТИВЫ»** [16+]

Россия-К

06.30, 07.00, 07.30, 08.30, 10.00, 15.00, 19.30, 23.30 Новости культуры
06.35 «Пешком...»
07.05 «Правила жизни»
07.35, 18.35 Док. фильм «Великие строения древности»
08.35 Худ. фильм **«ПАРЕНЬ ИЗ НАШЕГО ГОРОДА»**
10.15 «Наблюдатель»
11.10, 01.00 XX век
12.25, 23.50 Т/с **«ШАХЕРЕЗАДА»**
13.25 «Евгений Куропатков. Монолог о времени и о себе»
14.20 Искусственный отбор
15.05 Моя любовь - Россия!
15.35 «Музыка мира и войны»
16.15 Худ. фильм **«ВОЗВРАЩЕНИЕ БУДУЛАЯ»**
17.25 Шедевры русской музыки
19.45 Главная роль
20.05 Док. фильм «Офицеры». Есть такая профессия, взводный»
20.45 «Спокойной ночи, малыши!»
21.00 Док. фильм «Чистая победа. Подвиг разведчиков»
21.45 Худ. фильм **«ПОДВИГ РАЗВЕДЧИКА»**
23.15 Цвет времени
02.15 Док. фильм «Феномен Кулибина»

Матч!

06.00, 08.55, 11.55, 15.50, 18.50, 21.50 Новости
06.05, 12.00, 15.00, 18.00, 00.00 Все на Матч!
09.00, 12.35, 05.40 Специальный репортаж. [12+]
09.20 Футбол. Португалия - Франция. Чемпионат Европы-2020. Трансляция из Венгрии. [0+]
11.25 Футбол. Чемпионат Европы-2020. Обзор. [0+]
12.55 Футбол. Швеция - Польша. Чемпионат Европы-2020. Трансляция из Санкт-Петербурга. [0+]
15.55 Футбол. Германия - Венгрия. Чемпионат Европы-2020. Трансляция из Германии. [0+]
18.55 Футбол. Португалия - Франция. Чемпионат Европы-2020. Трансляция из Венгрии. [0+]
21.00 Все на Евро!
21.55, 00.55 Футбол. Чемпионат Европы-2020. [0+]
03.00 Хоккей. «Монреаль Канадиенс» - «Вегас Голден Найтс». НХЛ. 1/2 финала. Прямая трансляция

ТНТ

07.00, 07.30 Т/с **«СВЕТА С ТОГО СВЕТА»** [16+]
08.00 Перезагрузка. [16+]
08.30, 09.00, 09.30, 10.00, 10.30, 18.00, 18.30, 19.00, 19.30 Т/с **«САШАТАНЯ»** [16+]
11.00 Т/с **«ФИЗРУК»** [16+]
11.30 Т/с **«ФИЗРУК»** [16+]
12.00 Т/с **«ФИЗРУК»** [16+]
12.30 Т/с **«ФИЗРУК»** [16+]
13.00, 13.30, 14.00, 14.30, 15.00, 15.30 Т/с **«УНИВЕР. НОВАЯ ОБЩАГА»** [16+]
16.00 Т/с **«ИНТЕРНЫ»** [16+]
16.30 Т/с **«ИНТЕРНЫ»** [16+]
17.00 Т/с **«ИНТЕРНЫ»** [16+]
17.30 Т/с **«ИНТЕРНЫ»** [16+]
20.00, 20.30 Т/с **«СВЕТА С ТОГО СВЕТА»** [16+]
21.00, 21.30 Т/с **«ТРИАДА»** [16+]
22.00 «Женский Стендап». [16+]
23.00 «Talk». [16+]
00.00 «Импровизация. Команды». [16+]
01.00, 01.55 Импровизация. [16+]
02.45 ТНТ-Club. [16+]
02.50 Comedy Баттл. [16+]
03.40 Открытый микрофон. [16+]
04.30 Открытый микрофон. [16+]
05.20 Открытый микрофон. [16+]
06.05, 06.35 ТНТ. Best. [16+]

Барс

06.00, 06.30, 07.00, 07.30, 08.00, 08.30 «Губерния. Утро» [16+]
06.14, 06.44, 07.13, 07.44, 08.13, 08.44, 09.56, 10.56, 12.56, 17.56, 18.56, 19.56, 20.56, 21.56, 22.56, 01.56 «Городская хроника» [12+]
06.15, 06.45, 07.15, 07.45, 08.15, 08.45 «Утро плюс» [16+]
09.30, 10.30, 12.30, 18.30, 19.30, 20.30, 21.30, 22.30, 23.30, 01.30 «Губерния» [16+]
10.00, 12.00, 14.00, 17.00, 19.00, 20.00, 21.00, 22.00, 23.00, 01.00, 03.00 «IvanovoNews» Телеверсия» [16+]
11.00, 00.00 «Город новостей» [16+]
11.30, 00.30 «Ивановский календарь» [16+]
13.00, 02.00 «Барс - 25 лет» [16+]
13.30, 02.30 «Ивановский обзор» [16+]
14.30, 03.30 «Иваново. Ностальгия» [16+]
15.00, 04.00 «Хроника области» [16+]
15.30, 04.30 «Актуально» [16+]
15.45, 04.45 «По горячим следам» [16+]
16.00, 05.00 «Ивановские вести» [16+]
16.30, 05.30 «Губерния. Прошлое» [16+]
17.30 «Pro город. Новости» [16+]

ТВ-Центр

06.00 «Настроение»
08.15 «Доктор И...» [16+]
08.50 Худ. фильм **«КОМАНДИР СЧАСТЛИВОЙ «ЩУКИ»** [12+]
10.55 Д/с Большое кино. [12+]
11.30, 14.30, 17.50, 22.00, 00.00 События
11.50 Т/с **«ОТЕЦ БРАУН»** [16+]
13.40 «Мой герой». [12+]
14.50 Город новостей
15.10, 03.25 Т/с **«ТАКАЯ РАБОТА-2»** [16+]
16.55 «Последняя воля звезд» [16+]
18.10 Худ. фильм **«СТО ЛЕТ ПУТИ»** [12+]
22.35 «10 самых...» [16+]
23.05 «Актёрские драмы. Вредные родители» [12+]
00.35 Петровка, 38. [16+]
00.55 Док. фильм «90-е. Заказные убийства» [16+]
01.35 Док. фильм «Удар властью. Чехарда премьеров» [16+]
02.20 Док. фильм «Три генерала - три судьбы» [12+]
03.00 «Осторожно, мошенники!» [16+]
04.45 Док. фильм «Людмила Касаткина. Укрощение строптивой» [12+]
05.20 «Мой герой». [12+]

СТС

06.00 Ералаш. [6+]
06.10 М/с «Фиксики» [0+]
06.45 М/с «Спирит. Дух свободы» [6+]
07.10 М/с «Приключения Вуди и его друзей» [0+]
08.00 Т/с **«СОВЕРШЕННО ЛЕТНИЕ»** [12+]
09.00 Т/с **«ВОРОНИНЫ»** [16+]
10.30 Уральские пельмени. [16+]
10.40 Худ. фильм **«КОВБОИ ПРОТИВ ПРИШЕЛЬЦЕВ»** [16+]
13.00 Худ. фильм **«МУЖЧИНА ПО ВЫЗОВУ»** [16+]
14.45 Т/с **«ИВАНОВЫ-ИВАНОВЫ»** [12+]
18.30 Т/с **«СОВЕРШЕННО ЛЕТНИЕ»** [12+]
19.00, 19.30 Т/с **«СОВЕРШЕННО ЛЕТНИЕ»** [12+]
20.00 Худ. фильм **«ПЕРЕВОЗЧИК»** [16+]
21.45 Худ. фильм **«ПЕРЕВОЗЧИК-2»** [16+]
23.35 Худ. фильм **«КОМАНДА «А»** [16+]
01.50 Худ. фильм **«SUPERЗЯТЬ»** [16+]
03.25 «6 кадров». [16+]
05.30 Мультфильмы [0+]
05.50 Ералаш. [6+]

Рен ТВ

05.00 «Документальный проект». [16+]
06.00 «Документальный проект». [16+]
07.00 «С бодрым утром!» [16+]
08.30, 12.30, 16.30, 19.30, 23.00 «Новости». [16+]
09.00 Засекреченные списки. [16+]
11.00 «Как устроен мир с Тимофеем Баженовым». [16+]
12.00, 16.00 «Информационная программа 112». [16+]
13.00 «Загадки человечества с Олегом Шишкиным». [16+]
14.00 «Невероятно интересные истории». [16+]
15.00 «Знаете ли вы, что?» [16+]
17.00 «Тайны Чапман». [16+]
18.00 «Самые шокирующие гипотезы». [16+]
19.00 «Информационная программа 112». [16+]
20.00 Худ. фильм **«МУМИЯ»** [16+]
22.00 «Смотреть всем!» [16+]
23.30 «Загадки человечества с Олегом Шишкиным». [16+]
00.30 Худ. фильм **«ЖЕНЩИНА-КОШКА»** [16+]
02.20 «Самые шокирующие гипотезы». [16+]
03.10 «Тайны Чапман». [16+]

Звезда

06.00 Док. сериал «Из всех орудий» [0+]
07.00 «Сегодня утром». [12+]
09.00, 13.00, 18.00, 21.15 Новости дня
09.25 Док. фильм «Маршал Победы Говоров» [12+]
10.00, 14.00 Военные новости
10.05 Док. фильм «Маршал Победы Говоров» [12+]
10.50 Худ. фильм **«БУДУ ПОМНИТЬ»** [16+]
13.15, 14.05 Худ. фильм **«ЦЕЛЬ ВИЖУ»** [12+]
15.25 Худ. фильм **«ВЫСОТА 89»** [12+]
18.30 Док. сериал «Сделано в СССР» [6+]
18.50 «Трудовой фронт Великой Отечественной» [12+]
19.40 «Легенды космоса». [6+]
20.25 «Код доступа». [12+]
21.25 «Открытый эфир». [12+]
23.05 «Между тем» с Наталией Метлиной. [12+]
23.40 Худ. фильм **«ПО ЗАКОНАМ ВОЕННОГО ВРЕМЕНИ»** [12+]
01.20 Худ. фильм **«ПОРОХ»** [12+]
02.50 «Западная Сахара. Несуществующая страна» [12+]
03.20 «Сделано в СССР» [6+]
03.30 Т/с **«ВАРИАНТ «ОМЕГА»** [12+]

Ответы на головоломки

от 8 июня

БОЛЬШОЙ СКАНВОРД

По горизонтали: Абрис. Шарпей. Транс. Стрела. Том. Утка. Пул. Крючков. Полати. Аура. Марпл. Ритенуто. Плакса. Краб. Обгон. Дели. Хам. Тенор. Агрессия. Сан. Деканат. Резня. Идиот. Доберман. Шик. Апофема. Отсек. Обоз. Запрос. Рол. Мама. Солома. Туер. Бюджет. Иконка. Тахо. Руга. Гонор. Драже. Трепак. Даса. Маугли. Инки. Грог. Жаркое. Овод. Мах. Дар. Золото. Динамика. Криз. Гиппократ. Дак. Краска.

По вертикали: Шарф. Гончая. Актер. Алеша. Николсон. Чаппи. Лукулл. Триас. Лир. Статор. Аве. Опенок. Кварк. Ток. Модем. Мата. Исход. Жанр. Армада. Пита. Рене. Кагу. Хит. Яство. Монтаж. Гуж. Лунка. Араб. Адад. Пампа. Урман. Омет. Диорама. Утята. Гад. Зараза. Крик. Шекли. Обертон. Саго. Забота. Резак. Среда. Бисер. Падре. Иголка. Измор. Жупан. Ворс. Яна. Омега. Клотик. Обезьяна. Янус. Такси. Доза.

ЛАБИРИНТ

Йогурт. Теща. Когорта. Эфа. Коготь. Аура. Коробка. Уха. Короб. Канва. Коровка. Нож. Корова. Зной. Керогаз. Ной. Пирога. Звон. Пирог. Аргон.

КЛЮЧВОРД

ФИЛВОРД

СУДОКУ

8	7	3	5	6	2	9	4	1
1	9	5	4	7	8	2	6	3
2	4	6	9	3	1	8	5	7
3	5	4	2	9	7	6	1	8
9	6	1	3	8	5	7	2	4
7	8	2	6	1	4	5	3	9
5	3	8	1	2	9	4	7	6
4	1	9	7	5	6	3	8	2
6	2	7	8	4	3	1	9	5

ФАНТОМ

По горизонтали: 1. Бонд. 6. Фига. 9. Увалень. 11. Тромб. 12. Окрас. 13. Локатор. 14. Гуашь. 17. Дроги. 20. Ярило. 23. Эколог. 24. Тундра. 25. Укроп. 26. Кнопка. 27. Офелия. 28. Ритор. 31. Осина. 34. Пучок. 37. Теорема. 38. Котел. 39. Шапка. 40. Аполлон. 41. Вкус. 42. Язык.

По вертикали: 2. Осока. 3. Дубль. 4. Маркер. 5. Ментол. 6. Фьорд. 7. Горло. 8. Утюг. 10. Ясли. 15. Утконос. 16. Шаляпин. 18. Рандеву. 19. Горнило. 20. Ягуар. 21. Иприт. 22. Отпор. 29. Изотоп. 30. Отелло. 31. Очко. 32. Исток. 33. Атлас. 34. Пашня. 35. Чипсы. 36. Клад.

БУКВОПАД

По горизонтали: 1. Пежо. 6. Муха. 9. Разница. 11. Пение. 12. Рукав. 13. Остаток. 14. Нахал. 17. Слуга. 20. Спора. 23. Пассив. 24. Литера. 25. Оковы. 26. Ливрея. 27. Череда. 28. Коала. 31. Узник. 34. Мякиш. 37. Огранка. 38. Есаул. 39. Самба. 40. Ледокол. 41. Ясли. 42. Орда.

По вертикали: 2. Евнух. 3. Ореол. 4. Изотоп. 5. Диктор. 6. Маркс. 7. Хокку. 8. Шпон. 10. Овца. 15. Анабиоз. 16. Ассорти. 18. Лотерея. 19. Городки. 20. Свояк. 21. Осока. 22. Алыча. 29. Отрада. 30. Линька. 31. Улей. 32. Нюанс. 33. Колли. 34. Масло. 35. Комод. 36. Штат.

СОТЫ

1. Турник. 2. Ксенон. 3. Компот. 4. Апатит. 5. Плавки. 6. Супесь. 7. Пальто. 8. Патока. 9. Литера. 10. Сириус. 11. Лампас. 12. Маклер. 13. Пинцет. 14. Примус. 15. Пижама. 16. Рефери.

КУБ

По горизонтали: 1. Унисон. 5. Антраша. 6. Сугроб. 7. Охотник. 8. Обычай. 9. Кляссер. 10. Аксакал. 13. Ярость. 14. Прононс. 15. Сандал. 16. Кабалье. 17. Рюкзак.

По вертикали: 2. Ноутбук. 3. Сорочка. 4. Набойка. 10. Аспект. 11. Скорбь. 12. Кровля.

Домашний

06.30 «6 кадров». [16+]
06.50, 01.05 Док. сериал «Реальная мистика» [16+]
07.50, 05.40 По делам несовершеннолетних. [16+]
09.25 Давай разведёмся! [16+]
10.30, 04.00 Тест на отцовство. [16+]
12.40, 03.00 Док. сериал «Понять. Простить» [16+]
13.55, 02.05 Док. сериал «Порча» [16+]
14.25, 02.35 Док. сериал «Знахарка» [16+]
15.00 Худ. фильм **«НАСТУПИТ РАССВЕТ»** [16+]
19.00 Худ. фильм **«СТЕКЛЯННАЯ КОМНАТА»** [16+] Учительница географии Елена живёт со своим мужем-бизнесменом и дочерью-подростком в большом загородном доме, где царят любовь и покой. Но однажды в её жизнь врывается прошлое, которое она тщательно скрывала от мужа. Сможет ли Елена восстановить справедливость и сохранить любовь и доверие?
23.00 Т/с **«ЖЕНСКИЙ ДОКТОР-3»** [16+]

ТВ3

06.00 Мультфильмы [0+]
09.30 Док. сериал «Слепая» [16+]
10.05 Док. сериал «Слепая» [16+]
10.40 Док. сериал «Слепая» [16+]
11.15 Док. сериал «Слепая» [16+]
11.50 Знаки судьбы. [16+]
12.25 Гадалка. [16+]
13.00 Гадалка. [16+]
13.35 Гадалка. [16+]
14.10 Гадалка. [16+]
14.40 Врачи. [16+]
15.45 Гадалка. [16+]
16.20 Гадалка. [16+]
16.55 Гадалка. [16+]
17.25 Док. сериал «Слепая» [16+]
18.00 Док. сериал «Слепая» [16+]
18.30 Док. сериал «Слепая» [16+]
19.00 Док. сериал «Слепая» [16+]
19.30 Док. сериал «Слепая» [16+]
20.00 Док. сериал «Слепая» [16+]
20.30, 21.15 Т/с **«ХОРОШИЙ ДОКТОР»** [16+]
22.15 Худ. фильм **«ОТ КОЛЫБЕЛИ ДО МОГИЛЫ»** [16+]
00.30 Худ. фильм **«РОБИН ГУД, ИЛИ МЛАДЕНЕЦ НА 30 МЛН. $»** [6+]
02.30, 03.15, 04.15, 05.00 Дневник экстрасенса с Фатимой Хадуевой. [16+]
05.45 Мультфильмы [0+]

Тенденция развития моды
Первая в России женщина-офицер
Квакающий приятель Анидаг
Хищная птица
1
Обследование местности
Башмак на рельсах
Голод - не ..., пирожка не подсунет
Белая лебедь в пуантах
Житель Ташкента
"Громко" в музыке
Пункт в анкете
Брызги из тучки
Шрек как чудовище
Снежный родич леопарда
Столица Боснии и Герцоговины
Болезнь с приступами удушья
Американский автомобиль
Тропа среди грядок
Брюшная или сыпная зараза
Солнечное вино
В роли пастора Шлага
... голоса у подростка
Запись в трудовой книжке
Коллектив, которым управляет чабан
Неглубокий сон
Правый приток Камы
Актер Шон ...
Плащ от ливня
1
Милое углубление на щечке
Остров между Африкой и Сицилией
Отсутствует в меню вегетарианца
Пустой шутник и повеса
Лопаточка скульптора
Промашка в разговоре
"Кубрик" для корабельных крыс
Сосед Ганга
Главная церковь в городе
Сталлоне-боксер
Граф - фаворит Екатерины II
Макушка горы
Один от любви до ненависти
Гривастый павиан
О, ..., ты - мир!
Пустой, пошлый человек
Трубка телевизора
Японская слоговая азбука
Волк у Киплинга
Тенор ... Паваротти
Кассиус Клей в боксе
Резкий возглас вослед
2
Меховой сапог сибиряка
Актриса из Латвии Вия ...
Узорчатая шелковая ткань
Его читают в ресторане
"Мольберт" чертежника
Синяя "сыпь" на мраморе
Машина-измельчитель
Вальс, воспетый Розенбаумом
Гравюра на медной пластине
Сырье для шоколада
Американские индейцы
Детский писатель ... Аким
Шикарная каюта
Подсказчик в театре
Ключ, журчащий в чаще
Группа Шевчука
Река Ермака
Эдит-Воробышек
Золотая шерсть колхидского барана
Бордюр тротуара
Русский дрессировщик
"Лазарет" для захворавших самолетов
Жили-были ... да баба
Близняшка индианки Зиты
Статистический отчетный документ
Тортик поленцем
Говорят, ее осилит идущий
Хитрый и ловкий обманщик
Центр Нормандии
"Сделай паузу, скушай ..."
Красное вино
Молитва "... наш"
Японская иномарка
Летающая тарелка
Природный пигмент
Тюрьма (устар.)
Приказное требование сильного
Король эльфов у Шекспира
Веревочные лапти крестьянина
Эссенция в маринаде
Скотный или постоялый
Спасительница голкипера
Новогодний вечер на ТВ
Наставник у йогов
Углубление в стене
Карамзинская бедная девушка
Материал в аптечке
Сторона предмета
Спасенный Гердой
Реакция рыбы на наживку
Кантон в Швейцарии
"Злая" сестра юмора
2
Т-образная балка
Яркое эстрадное представление
Газ, который "царит" в воздухе
Плохой сбор зерна
Супец из улова
Ангел тьмы

КЛЮЧВОРД

Каждая цифра соответствует букве подсказки. Остальные буквы нужно разгадать

8	12	9	13	14		17		18	21	22	13	23
9	■	8	■	11	14	11	17	13	■	8	■	20
10	13	15	13	16	■	18	■	17	20	1	11	12
11	■	9	■	13	10	10	4	14	■	14	■	2
9	15	13	17	14	■	8	■	20	22	20	14	3
	8	■	13	■	■	19	■	■	4	■	21	
2	14	20	5	11	20	■	7	8	14	3	7	13
	8	■	17	■	■	12	■	■	6	■	11	
13	5	2	11	9	■	8	■	2	13	18	9	11
14	■	13	■	13	17	10	20	14	■	13	■	12
22	13	22	13	2	■	11	■	11	15	14	11	2
8	■	13	■	2	8	12	9	13	■	11	■	8
5 Н	13 А	5 Н	9 К	13 А		2		12	21	12	20	9

1	2	3	4	5	6	7	8	9	10	11	12	13	14	15
16	17	18	19	20	21	22	23							

ФАНТОМ

Из четырех букв в каждой клетке только одна правильная. Нужно выбрать все правильные, чтобы получилось слово

	Ш П О Н	П Н Р Ь	Т Д О Ы	Ш З Н Щ		Д Ь В А		С Д А Ю		Й Т М Р	Ю Н Б В	И Б Ш З	С Д Ы П	
И Ш Д Л		Ю Я С А		Н Р Ъ И	Ы Н Х Ш	Ь Ф Ж Ш	Е Ц Ъ Й	Р Н Ж О	Ф Ю З Е	И О Р Л		З Т С О		Ъ Б З Х
Х Р И О	Э Ч У Т	Л Ю М Ъ	А Н Й Е	Ю Щ Т Ч		Ж Ы Ь И		Ь П Ъ И		Э А Л Б	К З Т Л	Э А Ы Е	Ч Л З Ф	А У Ю И
Ю И Н А		К Ё Л М		О Н У Ш	Х Г Е Д	Т О Й Н	П З Е Н	Ъ М Э П	Й Ф С Е	А Т В Н		Ж Х С Ф		Ч Я Ц Ъ
Ъ Щ П Х	Л О Ы Ъ	И П М Э	С Э Ы Р	К П Л Е		Р Х Б С		Н О Ш Х		У Н Щ А	Ш Б Г Р	С М К Ы	Ы И А Ь	Л Ч У Н
	Щ Р Э Б		Р Ф Ё К		С Е И П	Ы Б Щ Й	Т Э Ь Ф	Ю Щ К О	Э А П Ъ		Х Д Л А		В Б Н Р	
Ч С О Л	Ю Э Т И	Р Ф Й Л	Е Ё Ж О	О Ю Б Н	Б Т А Ь		Ю Ж Ъ Р		Ц К Я П	Ч Н У Ъ	Ь З Я Э	Н О Е У	Е Ю Б М	Ы Г Ц Ж
	С Г Щ П		Д Ц П Т		Н П Ч Ё	Б А П О	О Ф Й Б	Ф А Ю Ж	Г Т Л З		Л Р Б У		Г М П К	
Д Н М Ё	Э А Ф Е	Ь Р Д М	К Р Т Ю	Е С Ф И	Н В Б А		М Й И Ч		Ё Г Е Р	Ы Т З Р	У Ц Е Ш	Н Ъ К В	Р Д Ю Б	А Д Ы З
	Ю М П Т		И Д Ы Ч		Ж О З Ы	А Ё С Ь	Т Щ Ы К	Ш Н Ф А	У Э Р Г		О Х И Р		С Р К О	
Т О Д Н	Б И Н Д	И С Р Ц	Х В К Й	И Т Й Ш		К Ч Т Я		С Ъ К В		К А Х И	А Ц Ч Р	М Н С Ю	Х П Т О	Я М В А
М Е К Н		Е Н У З		Г Ы С Ъ	Е Я Д З	Ш А Р Ю	Ъ Ь Е Т	М Б Л Х	Д Р М Ё	О З К Р		О Ё Н Ч		Т Л О В
Д Н Е Ё	Б О А Ъ	М А Т Ж	Д Б Е Я	У Т К Ъ		Е Я Ё Н		Е Ц М А		Я К Щ З	Б З А Д	Й Ъ Ц Ж	Ь Б Л П	Ё О В Ш
Т Х П К		С Ь И М		Л Р С Ш	Э Г Е Т	Я Л М П	Э Е Ц Ж	Д Н Ш С	С Ф Л О	З Я О Н		Ш Т Е С		Ё Э Г Б
	И В Ж Ь	А Е Т П	З Ъ Ы В	А Р Г Д		Ю Ш Р Я		Т Ь Л Ц		С З Е Н	Х В Т А	Р И Я В	Б Ы У Д	

ЛАБИРИНТ

Слова идут только по строкам (горизонтали). В клетках, не отделенных толстой линией, буквы совпадают

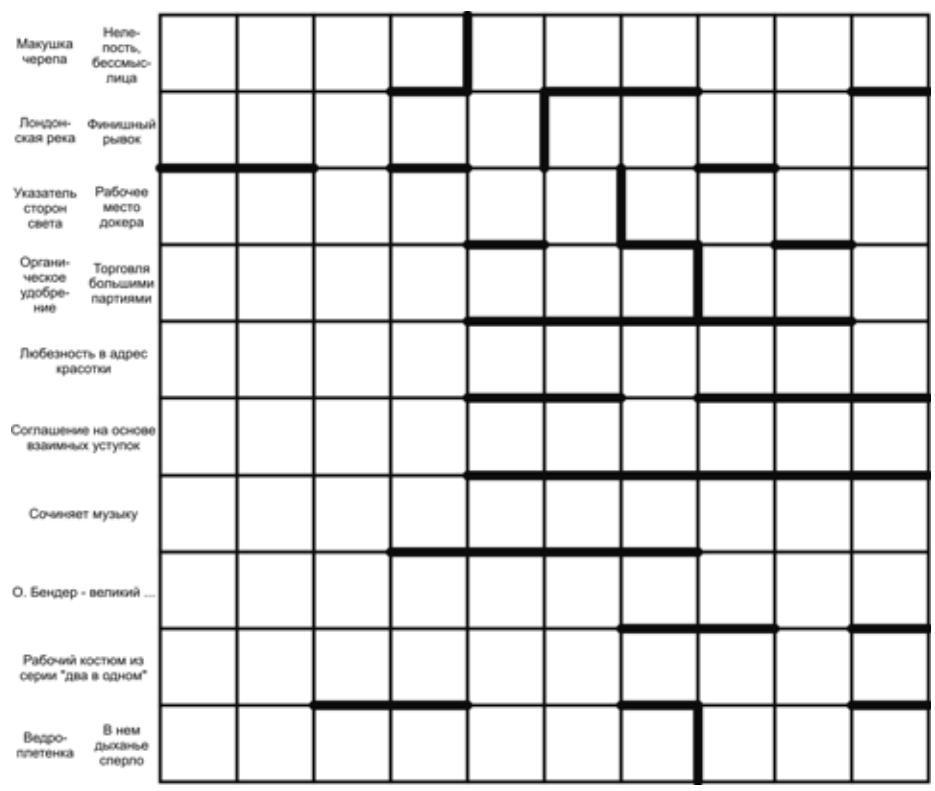

ФИЛВОРД

На поле нужно найти слова-ответы. Слова могут изгибаться, но только под прямым углом, с другими словами не могут иметь общих букв, а должны только соприкасаться друг с другом

А	Р	Е	В	А	Л	Е	Ж	К	И	Л	О
Ч	С	Ф	Н	А	Т	В	Е	В	И	Р	Г
А	Ш	А	Ф	Р	И	А	Н	А	К	А	М
С	Т	О	В	А	Р	Б	О	Е	Н	С	М
Т	Р	А	Ц	Г	О	Т	Н	С	Т	Ы	Р
Ь	С	Т	В	Ф	Л	М	Т	Ь	С	А	Ь
К	У	И	О	О	Ч	Е	О	Л	А	Х	У
В	Л	Г	Г	А	У	Н	Т	А	Н	О	М
А	П	А	Ч	Е	Т	Л	О	П	М	Т	А
С	И	К	З	И	К	Б	А	А	И	Н	Й
Г	Л	Л	А	Д	Е	Е	Л	Р	А	Т	И
У	С	Я	В	Е	Н	И	Г	О	П	А	Т

Ежевика. Ментол. Монастырь. Килограмм. Пальто. Часть. Сфера. Гавот. Уха. Бритва. Иглу. Гора. Царство. Квас. Гаучо. Гусли. Вал. Шафран. Флот. Четки. Пакля. Заведение. Бал. Нонсенс. Минтай. Апатит.

БУКВОПАД

**Буквы "упали" вниз и перемешались.
Надо выбрать подходящую букву из столбца под сеткой кроссворда
и поставить на нужное место**

	Б	Р		Д				К		К		Ф		
Ф	■		■		Р	М		Р	К		■		■	Ш
	Т	Л		Т	■	Б	■		■	Ш	Т		М	П
Р	■		■		П		С	К		П	■	К	■	
Ш		К		Л	■	Р	■		■		Т	Р		К
	Н	■	М	■	Ф	Ь		Р	Д	■		■	Б	
С	Т	Р		Л		■	Т	■		Г		В		Р
	Р	■	Т	■	Т		Г		Н	■	Р	■	Р	
К		Р		Б		■		■	К	С		Н		Н
	Ш	■	С	■	М		Л	Л		■	М	■	Н	
М		Ч	Т		■	П	■		■	Б		З		Р
	■		■	В		Р	С	Т	К		■		■	
П		Ш	К		■		■	Ч	■	Т		К		Й
С	■	К	■	Н		Ж	Н		Ц		■		■	Х
	М		С	С		Ь		К		Р		Н		

А	А	И	И	А	О	И	У	А	А	О	А	А	А	Е
О	У	И	Е	А	Е	У	О	И	О	А	О	И	О	И
	А	Е	Е	Е	У	А	А	Е	О	Ы	А	А	А	
	А	О	Е	Я	А	И		Е		А	Е	О	О	
			А			Я		Е			О		О	
											О		А	
											Е		Е	

СУДОКУ

**Расположите цифры таким образом,
чтобы в каждой строке, в каждом столбце
и в каждом блоке не было повторений**

			9		6	3		7
1	7				3	4	6	2
				4				
		7	5	8			9	3
	5	1	3	9		6		8
		3			2	1		
7		5	6			8		
	9	2	1			5		6
	3					7		9

КУБ

Решается как обычный кроссворд

По горизонтали:
1. Отец мужа.
5. Подкупающая прелесть чаровницы.
6. Финикийский бог плодородия.
7. Хоровод по-гречески.
8. Узкие брюки.
9. Девушка на выданье.
10. Начать за ..., а кончить за упокой.
13. Жестокий разрушитель.
14. Певица (Латвия).
15. Дверки на окне.
16. Местный вид языка.
17. Полная чушь.

По вертикали:
2. Первый элемент таблицы Менделеева.
3. Короткая мужская стрижка.
4. Итальянский композитор.
10. Небольшой залив на реке.
11. Президент от Голливуда.
12. Чек от Чубайса.

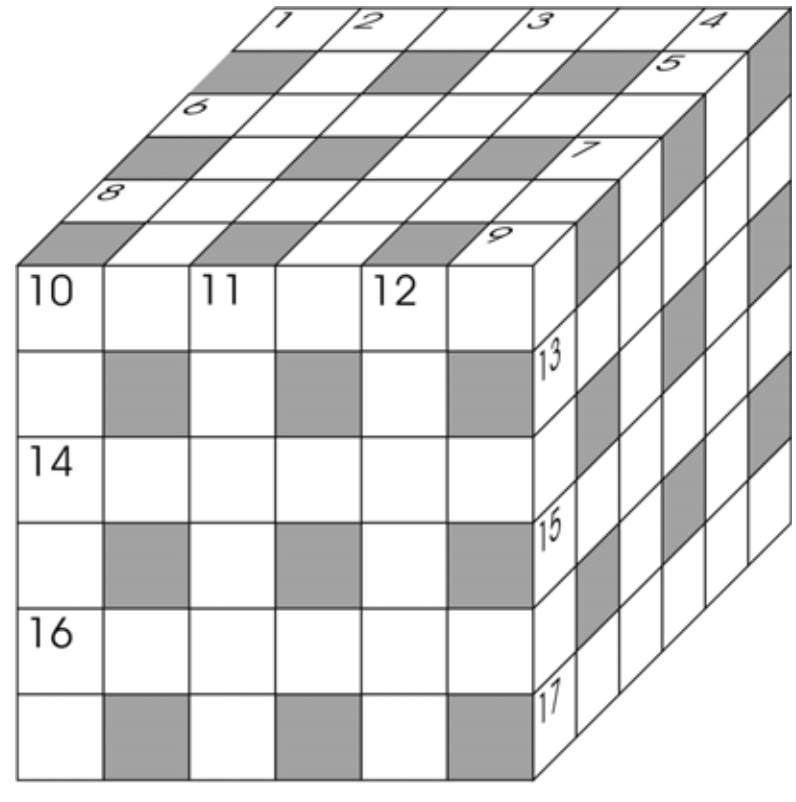

СОТЫ

Слово идет только по кругу, начиная от стрелочки

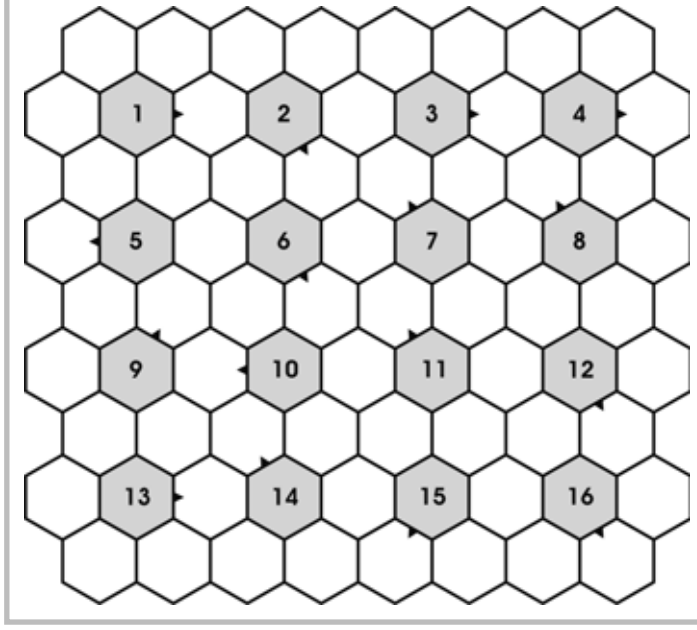

1. Праздный наблюдатель.
2. Руководящая идея.
3. Амплуа актера.
4. ... – находка для шпиона.
5. Знаменитый артист.
6. Натертость на пятке.
7. Товарищество кустарей.
8. Шелковый клок.
9. Каркас для штукатурки.
10. Песня о черных очах.
11. Сорная трава.
12. Первая книга Буратино.
13. Заболевание миндалин.
14. Примечание внизу страницы.
15. Свод законов.
16. Станционное здание.

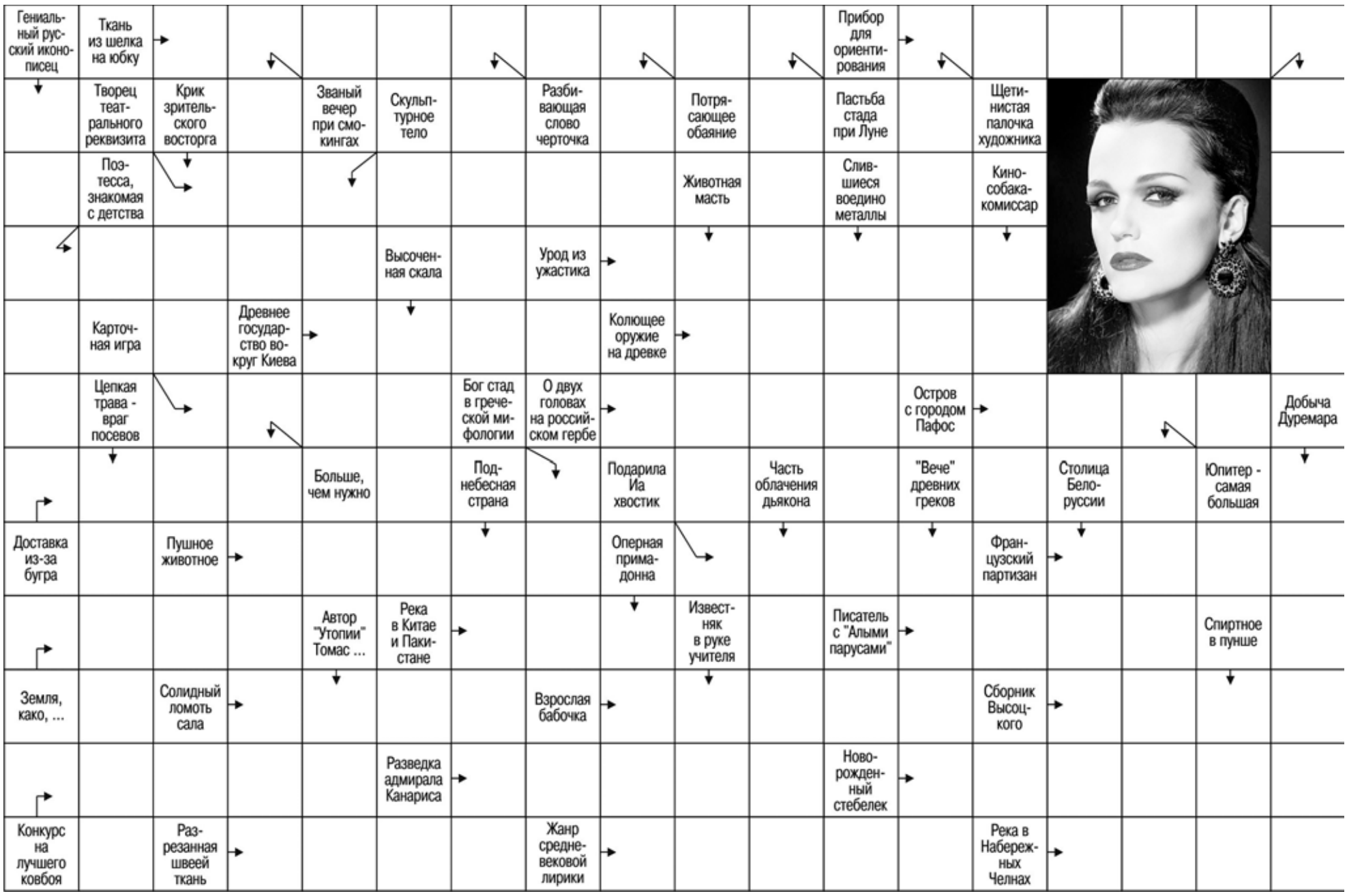

Реклама в сканвордах "Ивановской газеты": тел.: 8-920-672-25-86, 8-930-340-56-24

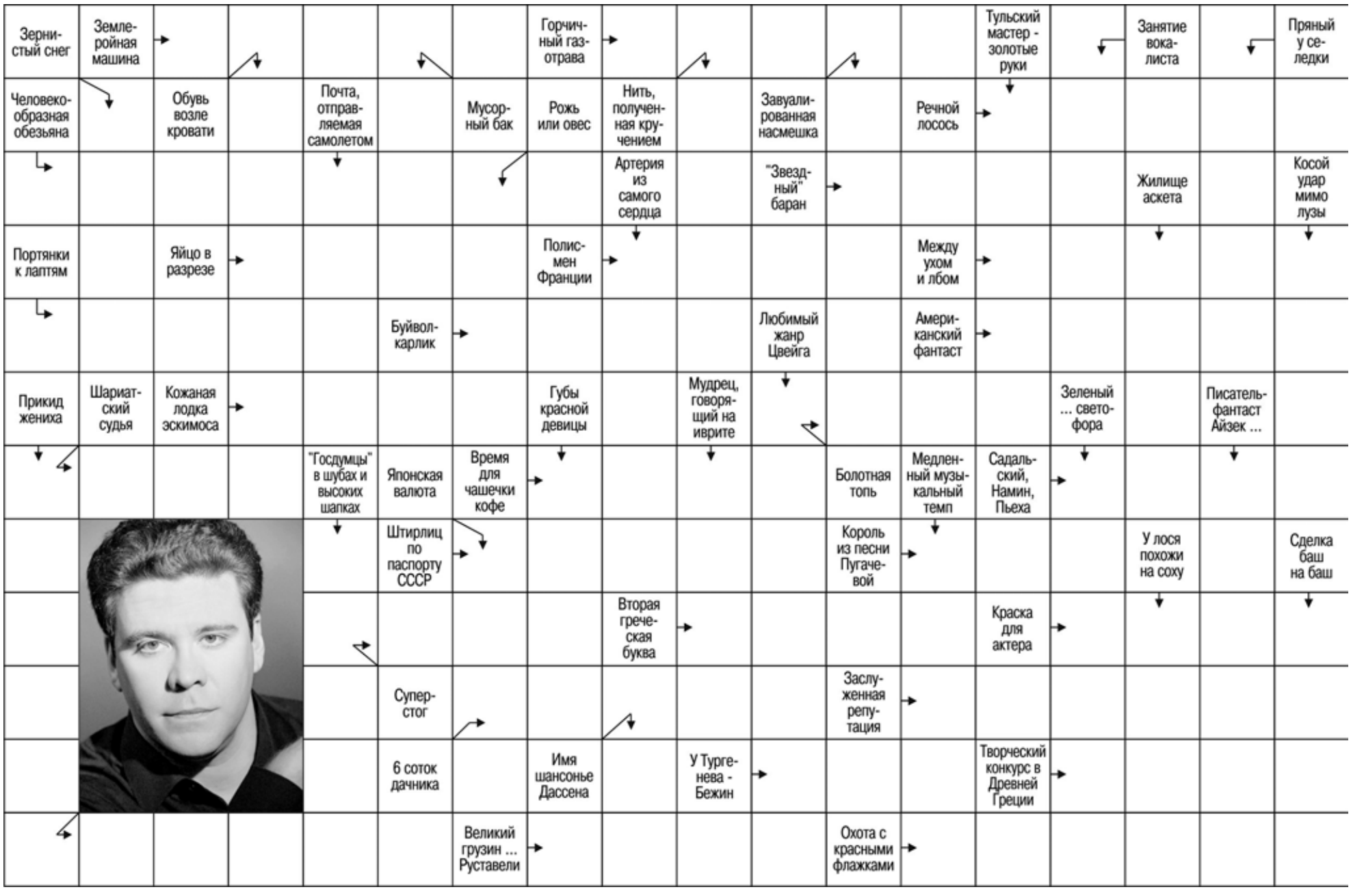

Внимание! За содержание телепрограммы редакция газеты ответственности не несет. В программе возможны изменения по усмотрению телеканалов.

ОТР

06.00 «Дом «Э» [12+]
06.25, 02.45 М/ф «Гора самоцветов» [0+]
06.40, 17.20, 18.05 Т/с **«ДОКТОР МАРТИН»** [12+]
08.15 «Календарь» [12+]
09.10 «Врачи» [12+]
09.35, 16.10 «Среда обитания» [12+]
10.00, 12.00, 13.00, 15.00, 17.00, 18.00, 19.00, 20.00, 22.00 Новости
10.10, 22.05 Т/с **«СЕРЕБРЯНЫЙ БОР»** [12+]
12.10, 13.20, 20.05 «ОТРажение» [12+]
15.15 «Календарь» [12+]
16.30 «Врачи» [12+]
17.05 «Вспомнить всё» [12+]
19.20, 03.00 «Прав!Да?» [12+]
23.50 «Документальный экран». «Последние дни Третьего рейха: чёрная империя СС» [12+]
00.30 «Фигура речи» [12+]
01.00 «ОТРажение» [12+]
03.40 «Врачи» [12+]
04.05 «Домашние животные» [12+]
04.35 «Легенды Крыма». Тайны султанки [12+]
05.05 «За дело!» [12+]
05.45 «От прав к возможностям» [12+]

Мир

05.00, 10.10 Т/с **«БАЛЛАДА О БОМБЕРЕ»** [16+]
Во время Второй мировой войны на территории, оккупированной немцами, разбивается советский самолёт, но летевшие в нём на задание лётчик Гривцов и его возлюбленная радистка Катя чудом спасаются. Удалось выжить и штурману Линько...
10.00, 13.00, 16.00, 19.00, 00.00 Новости
13.15 «Дела судебные. Деньги верните!» [16+]
14.10, 18.00 «Дела судебные. Битва за будущее» [16+]
15.05, 16.20 «Дела судебные. Новые истории» [16+]
17.20 «Мировое соглашение» [16+]
19.25 «Игра в кино» [12+]
20.15 «Игра в кино» [12+]
21.05 «Слабое звено» [12+]
22.05 Шоу «Назад в будущее» [16+]
23.00 Шоу «Назад в будущее» [16+]
00.10 «Всемирные игры разума» [12+]
00.50 Худ. фильм **«ПЯТЬ НЕВЕСТ»** [6+]
04.20 Т/с **«ДЖУЛЬБАРС»** [16+]

Ретро

06.00 Худ. фильм **«БАЛТИЙСКОЕ НЕБО»** [12+]
07.30 Худ. фильм **«БАЛТИЙСКОЕ НЕБО»** [12+]
08.55 М/ф «Кто самый сильный» [6+]
09.15 М/ф «Песня о дружбе» [6+]
09.30 М/ф «Догони ветер» [6+]
09.50 Худ. фильм **«ЗАВТРА БЫЛА ВОЙНА»** [12+]
11.30 Т/с **«ДОНСКАЯ ПОВЕСТЬ»** [16+]
13.15 М/ф «Пойга и Лиса» [0+]
13.30 М/ф «В гостях у гномов» [0+]
13.50 Худ. фильм **«ФЕДОРА»** [16+]
16.00, 20.25, 04.10 Худ. фильм **«ТИХИЙ ДОН»** [12+]
18.00 Док. фильм «Борис Пастернак. Выбор пути» [12+]
18.30 Худ. фильм **«СТРАСТЬ»** [16+]
22.30 Худ. фильм **«ЗАВТРА БЫЛА ВОЙНА»** [12+]
00.05 Худ. фильм **«БАЛТИЙСКОЕ НЕБО»** [12+]
01.40 Худ. фильм **«БАЛТИЙСКОЕ НЕБО»** [12+]
03.00 Док. фильм «Папа», или «Золотая рыбка» академика Исанина» [12+]
03.40 Док. фильм «Борис Пастернак. Выбор пути» [12+]

Discovery

06.00, 15.42, 01.30 Большое и Ричард Хаммонд [12+]
06.46, 14.48, 20.12 Док. сериал «Махинаторы» [12+]
07.39, 08.06, 18.24, 18.51 Багажные войны [12+]
08.32, 08.59, 13.00, 13.27, 19.18, 19.45 Док. сериал «Как это устроено?» [12+]
09.25 Крутой тюнинг [12+]
10.18 Голые и напуганные [16+]
11.12 Эд Стаффорд: голое выживание [16+]
12.06 Голые и напуганные XL [16+]
13.54, 23.47 Остров с Беаром Гриллсом [16+]
16.36, 17.03, 00.40, 01.05 Кафе, закусочные и забегаловки [12+]
17.30, 02.15 Гений автодизайна [12+]
21.06, 03.45 Золотой прииск Фредди Доджа [16+]
22.00, 04.30 Золотая лихорадка: Берингово море [12+]
22.54, 23.21, 05.15, 05.38 Горячительные путешествия: лучшие бары [18+]
03.00, 03.23 Док. сериал «Как это устроено: спортинвентарь» [12+]

Карусель

05.00 Ранние пташки. «Истории Баданаму», «Волшебная кухня», «Пластилинки» [0+]
06.55, 07.30 «Жужжалка» [0+]
07.00 «С добрым утром, малыши!» [0+]
07.35 М/с «Лунтик и его друзья» [0+]
10.15 М/с «Суперкрылья. Джетт и его друзья» [0+]
10.45 «Всё, что вы хотели знать, но боялись спросить» [6+]
11.10 М/с «Турбозавры» [0+]
11.40 М/с «Роботы-поезда» [0+]
12.15 М/с «Тобот» [6+]
12.40 М/с «Ниндзяго» [6+]
13.05 М/с «Металионы» [6+]
13.30 М/с «Бобби и Билл» [0+]
15.40 «Трам-пам-пам» [0+]
16.05 М/с «Маша и Медведь» [0+]
16.30 М/с «Подружки-супергерои» [6+]
17.00 М/с «Простоквашино» [0+]
18.40 М/с «Робокар Поли и его друзья» [0+]
19.15 М/с «Зебра в клеточку» [0+]
Клеточка и её друзья — зебра Поля, слон Родион, обезьяна Яна, крокодил Гоша, страус Паша и его младший брат яйцо Петя — живут в джунглях на острове, где каждый день сулит невероятные приключения и открытия! Клеточка не признаёт стереотипы, в любой ситуации она действует находчиво и творчески...
20.30 «Спокойной ночи, малыши!» [0+]
20.45 М/с «Ми-ми-мишки» [0+]
22.00 М/с «Эволюция черепашек-ниндзя» [6+]
22.25 М/с «Гормити» [6+]
22.50 М/с «Инфинити Надо» [6+]
23.15 «Ералаш» [0+]
00.25 М/с «Белка и Стрелка. Озорная семейка» [0+]
01.30 М/с «Псэмми. Пять детей и волшебство» [6+]
02.45 М/ф «Дружба – это чудо. Радужное путешествие» [0+]
03.40 М/с «Всё о Рози» [0+]

Усадьба

06.00, 06.15, 02.10, 02.25 Огород круглый год [12+]
06.30, 02.40 Сельские профессии [12+]
07.00, 03.10 Сад в радость [12+]
07.25, 03.40 Ремонт для начинающих [16+]
07.55, 04.05 Дело в отделке [12+]
08.25, 04.35 Домашние заготовки [12+]
08.45, 04.50 Я садовником родился [12+]
09.05, 05.05 Мастер-садовод [12+]
09.35, 05.30 Битва огородов [12+]
10.05 Фитоаптека [12+]
10.35 Высший сорт [12+]
10.55, 13.00, 18.00 Дачные радости [12+]
11.25 Цветники [12+]
11.55 Фитокосметика [12+]
12.10 Чудеса, диковины и сокровища [12+]
12.40, 20.35 Лучки&Пучки [12+]
13.30 Альтернативный сад [12+]
14.00 Цветик-семицветик [12+]
14.15 Домашняя косметика! [12+]
14.35 Кисельные берега [12+]
14.50 Букварь дачника [12+]
15.05 Хозяин [12+]
15.35 Здоровый сад [12+]
15.50 Сельский туризм [12+]
16.25 Сад своими руками [12+]
16.55 История одной культуры [12+]
17.25 Дачные хитрости [12+]
17.45 Домоводство [12+]
18.30 Идеальный сад [12+]
19.00 Огород от-кутюр [12+]
19.35 Беспокойное хозяйство [12+]
20.05 Проект мечты [12+]
20.50 Возрождение сада [12+]
21.20 Пруды [12+]
21.55 Календарь дачника [12+]
22.10 Домик в Америке [12+]
22.45 История усадеб [12+]
23.20 Дети на даче [12+]
23.50 Занимательная флористика [12+]
00.05 Профпригодность [12+]
00.35 Квас [12+]
00.55 Семейный обед [12+]
01.25 Травовед [12+]
01.40 Самогон [16+]
01.55 Вокруг сыра [12+]

Спас

05.00 «День патриарха» [0+]
05.10 Мультфильмы на Спасе [0+]
06.00 «Монастырская кухня» [0+]
06.30 «Монастырская кухня» [0+]
07.00, 09.00 «Утро на Спасе» [0+]
11.00, 22.20 Прямая линия. Ответ священника [12+]
12.00 «В поисках Бога» [6+]
12.30 «Свое с Андреем Даниленко» [6+]
13.00 Док. фильм «Россия – Кипр. 60 лет вместе» [0+]
13.30 «Монастырская кухня» [0+]
14.00 «Монастырская кухня» [0+]
14.30 «Филипп и Варфоломей». Цикл «Апостолы» [0+]
15.00 «Ефрем Аризонский». Цикл «Старцы» [0+]
15.30 Худ. фильм **«ГОРЯЧИЙ СНЕГ»** [6+]
17.40 Худ. фильм **«БАЛЛАДА О СОЛДАТЕ»** [0+]
Великая Отечественная война. Молодой солдат Алёша Скворцов совершает подвиг – подбивает два немецких танка. Командование собирается представить его к ордену, но Алёша просит дать ему отпуск.
19.30 «Вечер на Спасе» [0+]
23.20 «Святая Анна Кашинская». Цикл «День ангела» [0+]
23.50 «День патриарха» [0+]
00.05 «Профессор Осипов» [0+]
00.45 «И будут двое...» [12+]
01.35 «Свое с Андреем Даниленко» [6+]
02.00 «Вечер на Спасе» [0+]
04.30 Мультфильмы на Спасе [0+]
04.45 «Тайны сказок» [0+]

National Geographic

06.00, 05.40 Научные глупости [16+]
06.20 Машины: разобрать и продать [16+]
07.15 Настоящий суперкар [16+]
08.05 Путешествия с Гордоном Рамзи [16+]
08.55 Короли рыбалки [16+]
09.50, 10.40, 22.35 Авто-SOS [16+]
11.30, 04.05 Осушить океан [16+]
12.25, 16.45 Непокорный остров [16+]
13.10 Космос: возможные миры [16+]
14.00 Злоключения за границей [16+]
14.55 Служба безопасности аэропорта: Бразилия и Перу [16+]
15.55 Расследования авиакатастроф [16+]
17.35 Путешествия с Гордоном Рамзи [16+]
18.30 В дикой природе с Беаром Гриллсом [16+]
19.20 Расследование авиакатастроф [16+]
20.10 Расследования авиакатастроф [16+]
21.00, 03.25 Борцы со стихией [16+]
21.50 Поймать контрабандиста [16+]
23.30 Секретные материалы древности [16+]
00.20 Расследование авиакатастроф [16+]
01.05 Расследования авиакатастроф [16+]
01.50 Злоключения за границей: преступление и наказание [16+]
02.35 Машины: разобрать и продать [16+]
04.55, 05.20 Фабрика еды [16+]

Матч! Страна

06.00 Волейбол. Лига наций. Мужчины. Россия – Бразилия [0+]
07.50, 10.00, 13.30, 15.55 Новости
07.55 «Страна. Live» [12+]
08.15 Автоспорт. Дрифт. Международный кубок FIA [0+]
09.15 «Страна героев» [12+]
10.05 Автоспорт. Российская серия кольцевых гонок. Туринг. Гонка 2-я [0+]
11.15 «Страна восходящего спорта» [12+]
11.35 «Футбол номер 1» [12+]
11.50 Вольная борьба. «Гран-При Ивана Ярыгина» [0+]
13.35 Баскетбол. Международный турнир. Мужчины. Финал [0+]
15.35 «Страна. Live» [12+]
16.00, 21.35 Специальный репортаж [12+]
16.20 Бильярд. Кубок мира. «Свободная пирамида» [0+]
18.05 «Страна восходящего спорта» [12+]
18.25 Автоспорт. Российская серия кольцевых гонок. Туринг. Гонка 2-я [0+]
19.35 Баскетбол 3х3. Единая лига Европы. Финал [0+]
21.55 Баскетбол. Единая лига ВТБ. «Матч звёзд» [0+]
00.30 «Страна. Live» [12+]
00.50 Бильярд. Кубок мира. «Свободная пирамида» [0+]
02.30 «Одержимые. Дмитрий Сатин» [12+]
02.55 «Футбол номер 1» [12+]
03.10 «Страна героев» [12+]
03.55 Бокс. Командный кубок России [0+]

Disney

05.00, 04.20 Музыка на Канале Disney [6+]
05.15 М/с «Русалочка» [6+]
05.40 М/с «Аладдин» [0+]
06.05 М/с «Легенда о Тарзане» [6+]
06.25 М/с «Тимон и Пумба» [6+]
06.50 М/с «Чудеса на виражах» [0+]
07.25 М/с «Чип и Дейл спешат на помощь» [6+]
07.55 М/с «Лило и Стич» [0+]
08.50, 11.00 М/с «Пёс Пэт» [6+]
09.00 «Доброе утро с Микки» [0+]
11.15 М/с «Люк – путешественник во времени» [6+]
11.45, 18.35, 21.30 М/с «Леди Баг и суперкот» [6+]
12.45 М/с «Приключения Кота в сапогах» [6+]
13.45 М/с «Финес и Ферб» [6+]
14.40 М/с «Закон Мерфи» [12+]
15.40 М/с «Звёздная принцесса и силы зла» [12+]
17.10 М/с «Гравити Фолз» [12+]
19.30 М/ф «Барашек Шон: фермагеддон» [6+]
На ферме происходит что-то странное... Пока Шон заказывает друзьям пиццу, неопознанный летающий объект падает прямо рядом с их домом! Теперь барашку предстоит вернуть домой дружелюбное существо с другой планеты и предотвратить инопланетное вторжение...
23.00, 02.50 М/с «Великий человек-паук: воины паутины» [12+]
00.00 Т/с **«КЕЙ СИ. ПОД ПРИКРЫТИЕМ»** [12+]
01.40 Т/с **«МОГУЧИЕ МЕДИКИ»** [12+]
03.35 М/с «Кид vs Кэт» [6+]

TV1000

05.00, 05.40, 17.20, 18.10 Т/с **«ДОКТОР ХАУС»** [16+]
06.55 **«ВОЛШЕБНАЯ СТРАНА»** [12+]
08.40 **«ЭММА»** [16+]
10.50 **«ГОРДОСТЬ И ПРЕДУБЕЖДЕНИЕ»** [12+]
13.00 **«ГОЛОДНЫЕ ИГРЫ: СОЙКА-ПЕРЕСМЕШНИЦА. ЧАСТЬ I»** [16+]
15.05 **«ГОЛОДНЫЕ ИГРЫ: СОЙКА-ПЕРЕСМЕШНИЦА. ЧАСТЬ II»** [16+]
19.00 **«БЫСТРЫЙ И МЁРТВЫЙ»** [16+]
20.55 **«ПОЕЗД НА ЮМУ»** [16+]
23.00 **«СЕКРЕТЫ ЛОС-АНДЖЕЛЕСА»** [18+]
01.20 **«ЛИЦА В ТОЛПЕ»** [16+]
02.55 Худ. фильм **«НЕ ГОВОРИ НИ СЛОВА»** [16+]

TV1000 Русское кино

07.15 Худ. фильм **«БОЙ С ТЕНЬЮ-2: РЕВАНШ»** [16+]
09.45 Худ. фильм **«НЕБЕСНЫЙ СУД. ПРОДОЛЖЕНИЕ»** [12+]
11.30 Худ. фильм **«НЕБЕСНЫЙ СУД. ПРОДОЛЖЕНИЕ»** [12+]
13.20, 14.15, 19.00, 19.55 Т/с **«МЕТОД ФРЕЙДА-2»** [16+]
15.15 Худ. фильм **«ПРИЗРАК»** [6+]
17.15 Худ. фильм **«КАМЕННАЯ БАШКА»** [16+]
20.50 Худ. фильм **«БОЙ С ТЕНЬЮ 3D: ПОСЛЕДНИЙ РАУНД»** [16+]
23.00 Худ. фильм **«РУССКИЙ РЕЙД»** [18+]
00.40 Худ. фильм **«ЛЕТО»** [18+]
02.50 Худ. фильм **«ЖГИ!»** [12+]
04.40 Худ. фильм **«БОЙ С ТЕНЬЮ 3D: ПОСЛЕДНИЙ РАУНД»** [16+]

Че

06.00 Улетное видео [16+]
07.00 «Дорожные войны. Лучшее» [16+]
08.30 «Дорожные войны 2.0» [16+]
11.00 Улетное видео. Лучшее [16+]
11.30 Улетное видео [16+]
13.30 «Дизель-шоу» [16+]
15.30 «+100500» [18+]
18.30 «Дизель-шоу» [16+]
Масса ярких номеров с участием приглашенных гостей. Шоу состоит из миниатюр, музыкальных постановок и интерактивного общения участников со зрителями.
20.30 «Решала» [16+]
22.30 «Опасные связи» [18+]
23.00 «Опасные связи» [18+]
02.00 Улетное видео [16+]

Пятница

05.00 Орел и Решка. Неизданное [16+]
05.50 Орел и решка. Мегаполисы [16+]
06.40 Орел и решка. Америка [16+]
07.30 Утро Пятницы [16+]
08.30 Т/с **«ИП ПИРОГОВА-2»** [16+]
09.55 На ножах [16+]
12.00 Адская кухня [16+]
14.00 На ножах [16+]
19.00 Битва сватов [16+]
21.35 Кондитер-4 [16+]
23.00 Теперь я Босс-6 [16+]
00.05 Орел и Решка. 10 лет [16+]
01.05 Пятница News [16+]
01.40 Т/с **«ЛЕГЕНДЫ ЗАВТРАШНЕГО ДНЯ»** [16+]
04.20 Орел и решка. Кругосветка [16+]

Евроспорт

00.15, 00.45, 01.15, 01.45, 02.15, 02.45 Олимпийские игры [12+]
03.15 Автогонки. Туринг. Нюрбургринг. Вторая гонка [12+]
04.00 Велоспорт. Классика [12+]
06.00 Снукер. 1/4 финала [6+]
07.30 Ралли. ERC. Обзор сезона [12+]
08.30 Ралли-рейд. Дакар. Обзор [12+]
09.30, 10.30, 11.30, 12.30, 13.30, 15.00, 16.30, 18.00 Велоспорт. «Критериум Дофине». Мужчины [12+]
Мужчины. Восьмой этап [12+]
19.30 Велоспорт. «Тур де Франс». Презентация команд. Прямая трансляция [12+]
21.00 Олимпийские игры [12+]
23.10 Конный спорт. Конкур [6+]

Дом Кино

04.30 Елена Корикова, Дмитрий Щербина, Леонид Куравлёв в фильме **«БАРЫШНЯ-КРЕСТЬЯНКА»** [12+]
06.20 А/ф «Иван Царевич и Серый Волк» [6+]
08.00 А/ф «Иван Царевич и Серый Волк-2» [6+]
09.20 А/ф «Три богатыря и принцесса Египта» [6+]
10.50, 18.15 Фёдор Добронравов, Татьяна Кравченко, Людмила Артемьева в телесериале **«СВАТЫ»** [16+]
14.35 Т/с **«ДАЛЬНОБОЙЩИКИ»** [16+]
23.00 Т/с **«УБОЙНАЯ СИЛА»** [16+]
01.00 Т/с **«СЛЕД»** [16+]
02.30 Худ. фильм **«ТИХИЙ ДОН»** [16+]

Ответы на сканворды от 8 июня

ПО ГОРИЗОНТАЛИ: Слабоумие. Инфант. Договор. Наина. Словак. Луда. Опора. Рост. Урал. Мюсли. Сноп. Тигра. Авторучка. Эдди. Опт. Бак. Мусс. Образ. Сума. Сосуд. Сброд. Огузок. Мэри. Триер. Сыта.

ПО ВЕРТИКАЛИ: Минкус. Надлом. Дидро. Лион. Оптимум. Галс. Удэ. Утюг. Отвод. Росси. Сап. Марс. Торт. Лорка. Бор. Европа. Верди. Вольт. Инвар. Обзор. Камера. Уксус. Сыч. Узы. Мот. Тимати. Абака.

ПО ГОРИЗОНТАЛИ: Слухи. Убыль. Ринит. Трубадур. Ключ. Егор. Рыба. Рогач. Втора. Опор. Икона. Атон. Стык. Ваал. Бита. Пьер. Макет. Одр. Глаз. Тибр. Ирис. Загар. Истома. Иго. Ожог. Маршал. Суок. Нянька.

ПО ВЕРТИКАЛИ: Вакуум. Брат. Либерал. Агат. Агама. Худо. Урон. Мазь. База. Ролик. Гну. Батыр. Тета. Сатирик. Локаут. Орион. Рюрик. Дичок. Притон. Голь. Рожь. Милан. Ефимок. Чаир. Сага.

ПЯТНИЦА, 25 июня

Внимание! За содержание телепрограммы редакция газеты ответственности не несет. В программе возможны изменения по усмотрению телеканалов.

1-й канал

05.00 Телеканал «Доброе утро»
09.00 Новости
09.25 Телеканал «Доброе утро»
09.50 Программа «Жить здорово!» [16+]
10.55 Программа «Модный приговор». [6+]
12.00 Новости
12.15 Программа «Время покажет». [16+]
15.00 Новости
15.15 Программа «Давай поженимся!» [16+]
16.10 Мужское / Женское. [16+]
18.00 Вечерние новости
18.40 Программа «Человек и закон»
19.45 Поле чудес. [16+]
21.00 Время
21.30 Программа «Dance Революция». [12+]
23.15 «Вечерний Ургант» в Санкт-Петербурге. [16+]
00.10 Худ. фильм
01.30 Док. фильм «Цой - «Кино» [16+]
02.15 Модный приговор. [6+]
03.05 Давай поженимся! [16+]
03.45 Мужское / Женское. [16+]
05.05 Док. сериал «Россия от края до края» [12+]

Россия-1

05.00 Утро России
09.00 Вести. Местное время
09.30 Утро России
09.55 «О самом главном». [12+]
11.00 Вести
11.30 «Судьба человека с Борисом Корчевниковым». [12+]
12.40 «60 минут». [12+]
14.00 Вести
14.30 Вести. Местное время
14.55 Мария Шукшина, Анатолий Лобоцкий, Владимир Епифанцев, Борис Каморзин, Андрей Феськов и Владислав Резник в телесериале **«СВОЯ ЧУЖАЯ»** [16+]
17.00 Вести
17.15 «Андрей Малахов. Прямой эфир». [16+]
18.40 «60 минут». [12+]
20.00 Вести
20.45 Вести. Местное время
21.00 «Я вижу твой голос». [12+]
22.30 Татьяна Колганова, Олеся Фаттахова, Олег Гарбуз и Андрей Сенькин в фильме **«КУДА УХОДЯТ ДОЖДИ»** [12+]
02.15 Худ. фильм **«ПЕТРОВИЧ»** [12+]
04.05 Т/с **«ЖЕНЩИНЫ НА ГРАНИ»** [16+]

НТВ

04.45 Т/с **«ЛЕСНИК»** [16+]
06.30 Утро. Самое лучшее. [16+]
08.00 Сегодня
08.25 Т/с **«МОРСКИЕ ДЬЯВОЛЫ. ОСОБОЕ ЗАДАНИЕ»** [16+]
10.00 Сегодня
10.25 Т/с **«МОРСКИЕ ДЬЯВОЛЫ. ОСОБОЕ ЗАДАНИЕ»** [16+]
13.00 Сегодня
13.25 Чрезвычайное происшествие
14.00 Место встречи
16.00 Сегодня
16.25 ДНК. [16+]
17.30 Жди меня. [12+]
18.20 Т/с **«ПЁС»** [16+]
19.00 Сегодня
19.40 Т/с **«ПЁС»** [16+]
21.20 Худ. фильм **«ПОД ПРИКРЫТИЕМ»** [16+]
23.40 «Своя правда» с Романом Бабаяном». [16+]
01.35 Квартирный вопрос. [0+]
02.30 Т/с **«КАРПОВ. СЕЗОН ВТОРОЙ»** [16+] В ролях: Владислав Котлярский, Максим Щеголев, Юлия Майборода, Виктория Тарасова, Анатолий Петров, Наталья Гудкова, Владимир Фекленко

5-й канал

05.00 «Известия». [16+]
05.25 Т/с **«УЛИЦЫ РАЗБИТЫХ ФОНАРЕЙ-8»** [16+]
06.05 Т/с **«УЛИЦЫ РАЗБИТЫХ ФОНАРЕЙ-8»** [16+]
07.00 Т/с **«УЛИЦЫ РАЗБИТЫХ ФОНАРЕЙ-8»** [16+]
07.50, 09.25 Т/с **«ПРОКУРОРСКАЯ ПРОВЕРКА»** [16+]
09.00 «Известия». [16+]
10.35, 11.50, 13.25 Т/с **«ПРОКУРОРСКАЯ ПРОВЕРКА»** [16+]
13.00 «Известия». [16+]
14.35 Т/с **«УЛИЦЫ РАЗБИТЫХ ФОНАРЕЙ-8»** [16+]
15.40 Т/с **«УЛИЦЫ РАЗБИТЫХ ФОНАРЕЙ-8»** [16+]
16.35 Т/с **«УЛИЦЫ РАЗБИТЫХ ФОНАРЕЙ-8»** [16+]
17.35 Т/с **«СЛЕД»** [16+]
18.25 Т/с **«СЛЕД»** [16+]
19.25 Т/с **«СЛЕД»** [16+]
20.15 Т/с **«СЛЕД»** [16+]
21.05 Т/с **«СЛЕД»** [16+]
22.00 «Алые паруса». [12+]
01.00 Худ. фильм **«АЛЫЕ ПАРУСА»** [12+]
02.20, 03.15, 04.05 Т/с **«ПРОКУРОРСКАЯ ПРОВЕРКА»** [16+]

Россия-К

06.30, 07.00, 07.30, 08.30, 10.00, 15.00, 19.30, 23.15 Новости культуры
06.35 «Пешком...»
07.05 «Правила жизни»
07.35 Черные дыры. Белые пятна
08.15 Док. сериал «Забытое ремесло»
08.35, 16.10 Худ. фильм **«ДЕВОЧКА ИЗ ГОРОДА»**
09.45 Док. сериал «Дороги старых мастеров»
10.20 Шедевры старого кино
11.45 «Феномен Кулибина»
12.25 Т/с **«ШАХЕРЕЗАДА»**
13.35 Док. фильм «Повесть о московском ополчении. Писательская рота»
14.15 Искусственный отбор
15.05 Письма из провинции
15.30 «Энигма»
17.25 Шедевры русской музыки
18.45 «Царская ложа»
19.45 «Смехоностальгия»
20.15, 01.50 «Искатели»
21.00 Линия жизни
21.55 Худ. фильм **«СЕРЁЖА»**
23.35 «Культ кино» с Кириллом Разлоговым. [18+]
02.35 М/ф «Возвращение с Олимпа»

Матч!

06.00, 08.55, 11.45, 15.50, 18.55, 21.50 Новости
06.05 Все на Матч!
09.00, 11.25 Специальный репортаж. [12+]
09.20 Футбол. Чемпионат Европы-2020. [0+]
11.50 Все на Матч!
12.40 Футбол. Чемпионат Европы-2020. Обзор. [0+]
15.00 Все на Матч!
15.55 Футбол. Чемпионат Европы-2020. Обзор. [0+]
17.55 Все на Матч!
19.00 Футбол. Чемпионат Европы-2020. Обзор. [0+]
21.00 Все на Евро!
21.55 Профессиональный бокс. [16+]
00.00 Все на Матч!
00.40 «Один день в Европе». [16+]
01.00 Футбол. Чемпионат Европы-2020. [0+]
03.05 Автоспорт. Российская серия кольцевых гонок. Трансляция из Нижнего Новгорода. [0+]
03.35 Док. сериал «Ген победы» [12+]
04.05 Док. фильм «Мысли как Брюс Ли. «Будь водой» [12+]

ТНТ

07.00, 07.30 ТНТ. Gold. [16+]
08.00, 08.30, 09.00, 09.30, 10.00, 10.30 Т/с **«САШАТАНЯ»** [16+]
11.00 Т/с **«ФИЗРУК»** [16+]
11.30 Т/с **«ФИЗРУК»** [16+]
12.00 Т/с **«ФИЗРУК»** [16+]
12.30 Т/с **«ФИЗРУК»** [16+]
13.00, 13.30, 14.00, 14.30, 15.00, 15.30 Т/с **«УНИВЕР. НОВАЯ ОБЩАГА»** [16+]
16.00 Однажды в России. Спецдайджест. [16+]
17.00 Однажды в России. Спецдайджест. [16+]
18.00 Однажды в России. Спецдайджест. [16+]
19.00 Однажды в России. Спецдайджест. [16+]
20.00 Однажды в России. [16+]
21.00 Комеди Клаб. [16+]
22.00 «Женский Стендап». [16+]
23.00 «Двое на миллион». [16+]
00.00 «Такое кино!» [16+]
00.35 «Импровизация. Команды. Дайджест». [16+]
01.35, 02.25 Импровизация. [16+]
03.10 Comedy Баттл. [16+]
04.05 Открытый микрофон. [16+]
04.55 Открытый микрофон. [16+]
05.45 Открытый микрофон. [16+]
06.35 ТНТ. Best. [16+]

Барс

06.00, 06.30, 07.00, 07.30, 08.00, 08.30 «Губерния. Утро» [16+]
06.14, 06.44, 07.13, 07.44, 08.13, 08.44, 09.56, 10.56, 12.56, 17.56, 18.56, 19.56, 20.56, 21.56, 22.56, 01.56 «Городская хроника» [12+]
06.15, 06.45, 07.15, 07.45, 08.15, 08.45 «Утро плюс» [16+]
09.30, 10.30, 12.30, 18.30, 19.30, 20.30, 21.30, 22.30, 23.30, 01.30 «Губерния» [16+]
10.00, 12.00, 14.00, 01.00 «IvanovoNews». Телеверсия» [16+]
11.00, 00.00 «Город новостей» [16+]
11.30, 00.30 «Ивановский календарь» [16+]
13.00, 02.00 «Барс - 25 лет» [16+]
13.30, 02.30 «Ивановский обзор» [16+]
14.30 «Иваново. Ностальгия» [16+]
15.00, 04.00 «Хроника области» [16+]
15.30, 17.00, 18.15, 20.15, 21.15, 23.15, 04.30 «Актуально» [16+]
15.45, 17.15, 18.00, 20.00, 21.00, 23.00, 04.45 «По горячим следам» [16+]
16.00, 05.00 «Ивановские вести» [16+]
16.30, 05.30 «Губерния. Прошлое» [16+]
17.30 «Pro город. Новости» [16+]
19.00, 22.00 «Свои под абажуром» [16+]

ТВ-Центр

06.00 «Настроение»
08.10 Худ. фильм **«ОТ ПЕРВОГО ДО ПОСЛЕДНЕГО СЛОВА»** [12+]
11.30, 14.30, 17.50 События
11.50 Худ. фильм **«ОТ ПЕРВОГО ДО ПОСЛЕДНЕГО СЛОВА»** [12+]
12.25 Худ. фильм **«ОТЕЛЬ ПОСЛЕДНЕЙ НАДЕЖДЫ»** [12+]
14.50 Город новостей
15.10 Худ. фильм **«ОТЕЛЬ ПОСЛЕДНЕЙ НАДЕЖДЫ»** [12+]
16.55 «Актёрские драмы. Роль как приговор» [12+]
18.15 Худ. фильм **«РОКОВОЕ SMS»** [12+]
20.00 Худ. фильм **«ПРАВДА»** [12+]
22.00 «В центре событий» с Анной Прохоровой
23.10 «Приют комедиантов». [12+]
01.05 Док. фильм «Геннадий Хазанов. Лицо под маской» [12+]
01.50 Худ. фильм **«ВОИН.COM»** [12+]
03.10 Петровка, 38. [16+]
03.25 Худ. фильм **«РОКОВОЕ SMS»** [12+]
04.55 Док. фильм «Закулисные войны юмористов» [12+]

СТС

06.00 Ералаш. [6+]
06.10 М/с «Фиксики» [0+]
06.45 М/с «Спирит. Дух свободы» [6+]
07.10 М/с «Приключения Вуди и его друзей» [0+]
08.00 Т/с **«СОВЕРШЕННО ЛЕТНИЕ»** [12+]
09.00 Т/с **«ВОРОНИНЫ»** [16+]
10.25 Худ. фильм **«МУЖЧИНА ПО ВЫЗОВУ»** [16+]
12.10 Худ. фильм **«МИСС КОНГЕНИАЛЬНОСТЬ-2»** [12+]
14.25 Уральские пельмени. [16+]
14.45 Шоу «Уральских пельменей». [16+]
21.00 **«ПОЙМАЙ ТОЛСТУХУ, ЕСЛИ СМОЖЕШЬ»** [16+]
23.15 **«ДЕВУШКА С ТАТУИРОВКОЙ ДРАКОНА»** [18+]
02.15 **«ПРИВИДЕНИЕ»** [16+] Каждое утро призрак по имени А просыпается в теле нового человека. Он вселяется в тела ровесников, которые находятся недалеко друг от друга. Призрак не может контролировать свои перемещения и не знает в чьём теле проснётся завтра...
03.50 «6 кадров». [16+]

Рен ТВ

05.00 «Военная тайна» с Игорем Прокопенко. [16+]
06.00 «Документальный проект». [16+]
07.00 «С бодрым утром!» [16+]
08.30, 12.30, 16.30, 19.30 «Новости». [16+]
09.00 «Документальный проект». [16+]
11.00 «Как устроен мир с Тимофеем Баженовым». [16+]
12.00, 16.00 «Информационная программа 112». [16+]
13.00 «Загадки человечества с Олегом Шишкиным». [16+]
14.00 «Невероятно интересные истории». [16+]
15.00 Засекреченные списки. [16+]
17.00 «Тайны Чапман». [16+]
18.00 «Самые шокирующие гипотезы». [16+]
19.00 «Информационная программа 112». [16+]
20.00 Худ. фильм **«ВЕЛИКАЯ СТЕНА»** [16+]
21.55 Худ. фильм **«БЛЭЙД»** [16+]
00.15 Худ. фильм **«БЛЭЙД-2»** [18+]
02.15 Худ. фильм **«БЛЭЙД-3: ТРОИЦА»** [18+]
04.00 «Невероятно интересные истории». [16+]

Звезда

05.45 Т/с **«ВАРИАНТ «ОМЕГА»** [12+]
09.00, 13.00, 18.00, 21.15 Новости дня
09.20 Т/с **«ВАРИАНТ «ОМЕГА»** [12+]
10.00, 14.00 Военные новости
10.05 Т/с **«ВАРИАНТ «ОМЕГА»** [12+]
11.20 «Открытый эфир». [12+]
13.20 Т/с **«МОСКОВСКИЙ ДВОРИК»** [16+]
14.05 Т/с **«МОСКОВСКИЙ ДВОРИК»** [16+]
18.40 Т/с **«МОСКОВСКИЙ ДВОРИК»** [16+]
21.25 Т/с **«МОСКОВСКИЙ ДВОРИК»** [16+]
23.10 «Десять фотографий». [6+]
00.00 Худ. фильм **«СИНЬОР РОБИНЗОН»** [16+]
02.00 Худ. фильм **«СМЕРТЕЛЬНАЯ ОШИБКА»** [12+]
03.35 Худ. фильм **«ЖДИ МЕНЯ»** [6+] Лиза, жена летчика Николая Ермолова, ушедшего на фронт, работает на оборонном заводе. Она не верит извещению о гибели любимого мужа и продолжает ждать его возвращения. И не напрасно...
05.05 Док. фильм «Гений разведки. Артур Артузов» [12+]

«МУЖЧИНА ПО ВЫЗОВУ» [16+]

TV анонсы

Комедия
СТС, 10.25

Дьюс Бигалоу всегда был уверен в том, что создан для большего, чем просто чистить аквариумы. И вот судьба делает крутой поворот – Дьюс становится мужчиной по вызову. Но его клиентки – не простые женщины, а такие, к которым нормальный мужчина никогда не ляжет в постель. Находясь в ситуации, когда нельзя отказать, Дьюс принимается ублажать этих весьма «необычных» женщин...

В ролях: Роб Шнайдер, Уильям Форсайт, Эдди Гриффин, Ариджа Барейкис, Одед Фейр, Гейл О'Грэйди, Ричард Риль, Жаклин Обрадорс, Биг Бой.

«ВЕЛИКАЯ СТЕНА» [16+]

TV анонсы

Фантастический боевик
Рен ТВ, 20.00

Дюжина воинов из Европы отправляется в поход на Дальний Восток. По пути на них нападает нечто – зловещее чудовище Таоте, полчища которых совершают вторжение раз в 60 лет. Монстры рвут на части весь отряд, выживают только – Перо Товар и Уиллэм Гэрин. Теперь рыцарям нужно объединиться с китайскими солдатами, чтобы уничтожить тварей. Их единственная защита – Великая Китайская стена. Смогут ли восточные и западные воины сплотиться, чтобы выстоять полувековую битву и спасти народ от кровожадных монстров?

Домашний

06.30, 02.55 Док. сериал «Реальная мистика» [16+]
07.25, 04.30 По делам несовершеннолетних. [16+]
09.30, 05.20 Давай разведёмся! [16+]
10.35 Тест на отцовство. [16+]
12.45 Док. сериал «Понять. Простить» [16+]
14.00, 03.40 Док. сериал «Порча» [16+]
14.30, 04.05 Док. сериал «Знахарка» [16+]
15.05 Худ. фильм **«АМЕТИСТОВАЯ СЕРЁЖКА»** [16+]
19.00 Худ. фильм **«УТРАЧЕННЫЕ ВОСПОМИНАНИЯ»** [16+] У Людмилы в результате несчастного случая погибает любимый муж. Она тяжело переживает его смерть. Внезапно девушка узнаёт, что беременна, хотя после смерти мужа ни с кем не встречалась. Проблема в том, что Людмила совсем не помнит, что с ней было...
23.10 Худ. фильм **«СУДЬБА ПО ИМЕНИ ЛЮБОВЬ»** [16+]
06.10 «6 кадров». [16+]

ТВ3

06.00 Мультфильмы [0+]
09.30 Док. сериал «Слепая» [16+]
10.05 Док. сериал «Слепая» [16+]
10.40 Док. сериал «Слепая» [16+]
11.15 Новый день. [12+]
11.50 Знаки судьбы. [16+]
12.25 Гадалка. [16+]
13.00 Гадалка. [16+]
13.35 Гадалка. [16+]
14.10 Гадалка. [16+]
14.40 Вернувшиеся. [16+]
15.45 Гадалка. [16+]
16.20 Гадалка. [16+]
16.55 Гадалка. [16+]
17.25 Док. сериал «Слепая» [16+]
18.00 Док. сериал «Слепая» [16+]
18.30 Док. сериал «Слепая» [16+]
19.00 Док. сериал «Слепая» [16+]
19.30 Худ. фильм **«ИСТОРИЯ ОДНОГО ВАМПИРА»** [16+]
21.45 Худ. фильм **«ВОИНЫ СВЕТА»** [16+]
23.45 Худ. фильм **«КОМАТОЗНИКИ»** [16+]
01.45, 02.30 Вокруг Света. Места Силы. [16+]
03.15, 03.45 Вокруг Света. Места Силы. [16+]
04.30, 05.00, 05.30 Охотники за привидениями. [16+]

Внимание! За содержание телепрограммы редакция газеты ответственности не несет. В программе возможны изменения по усмотрению телеканалов.

ОТР

06.00 «Потомки». Василь Быков. Трагедия солдата [12+]
06.25 М/ф «Гора самоцветов» [0+]
06.40 Т/с **«ДОКТОР МАРТИН»** [12+]
08.15 «Календарь» [12+]
09.10 «Домашние животные» [12+]
09.35 «Среда обитания» [12+]
10.00, 12.00, 13.00, 15.00, 17.00, 18.00, 19.00, 20.00, 22.00 Новости
10.10 «За строчкой архивной…». Золото Колчака [12+]
10.40 Худ. фильм **«НЕ СТАВЬТЕ ЛЕШЕМУ КАПКАНЫ…»** [12+]
12.10, 13.20, 20.05 «ОТРажение» [12+]
15.15 «Календарь» [12+]
16.10 «Среда обитания» [12+]
16.30 «Врачи» [12+]
17.05 «Вспомнить всё» [12+]
17.15, 18.05 Худ. фильм **«ЛЮБОВЬ С АКЦЕНТОМ»** [16+]
19.20 «За дело!» [12+]
22.05 «Имею право!» [12+]
22.35 Худ. фильм **«ЖИВОЙ»** [16+]
00.10 Худ. фильм **«НОВЫЕ АМАЗОНКИ»** [16+]
01.50 Худ. фильм **«ОДНАЖДЫ В ПРОВИНЦИИ»** [18+]
03.40 Худ. фильм **«СНОУДЕН»** [12+]

Мир

05.00 Т/с **«ДЖУЛЬБАРС»** [16+]
10.00, 13.00, 16.00, 19.00 Новости
10.10 «В гостях у цифры» [12+]
10.20 Т/с **«ДЖУЛЬБАРС»** [16+]
13.15 «Дела судебные. Деньги верните!» [16+]
14.10, 16.15 «Дела судебные. Битва за будущее» [16+]
15.05 «Дела судебные. Новые истории» [16+]
16.55 Худ. фильм **«ГАРАЖ»** [12+]
На заседании гаражного кооператива предстоит выбрать четырех «крайних», которые должны сами отказаться от будущего собственного гаража. Но выбора в общем-то и нет – правление кооператива уже составило список сокращаемых, который надо лишь утвердить.
19.15 Ток-шоу «Слабое звено» [12+]
20.15 «Игра в кино» [12+]
21.00 «Всемирные игры разума» [12+]
21.40 Худ. фильм **«МИМИНО»** [16+]
23.40 Худ. фильм **«СТАРИКИ-РАЗБОЙНИКИ»** [12+]
01.30 «Ночной экспресс». Casual [12+]
02.30 Т/с **«ПЯТЬ НЕВЕСТ»** [16+]

Ретро

06.00, 22.45 Худ. фильм **«ФЕДОРА»** [16+]
07.50 Худ. фильм **«ДОЛГАЯ СЧАСТЛИВАЯ ЖИЗНЬ»** [12+]
Геолог Виктор, оказывающийся по пути домой в неком провинциальном городке, встречает там девушку Лену. Между ними вспыхивает любовь с первого взгляда. Виктор обещает увезти Лену к себе домой, где их ждет долгая счастливая жизнь. Но наутро все видится совершенно иначе...
09.15 Мультфильмы [12+]
10.15, 15.35, 20.30, 04.00 Худ. фильм **«ТИХИЙ ДОН»** [12+]
12.15 Док. фильм «Летописец уходящей Руси. Павел Корин. Реквием» [12+]
13.05 М/ф «Песня о дружбе» [6+]
13.25 М/ф «Догони ветер» [6+]
13.40 Худ. фильм **«СТРАСТЬ»** [16+]
17.40 Док. фильм «Русская классика» [12+]
18.00, 01.50 Худ. фильм **«САЛЮТ! МАРИЯ»** [12+]
00.50 Худ. фильм **«ФЛОТ»** [12+]

Discovery

06.00, 15.42, 01.30 Большое и Ричард Хаммонд [12+]
06.46, 14.48, 20.12 Док. сериал «Махинаторы» [12+]
07.39, 08.06, 18.24, 18.51 Багажные войны [12+]
08.32, 08.59, 13.00, 13.27, 19.18 Док. сериал «Как это устроено?» [12+]
09.25 Крутой тюнинг [12+]
10.18 Золотой прииск Фредди Доджа [16+]
11.12 Золотая лихорадка: Берингово море [12+]
12.06 Стальные парни [12+]
13.54 Остров с Беаром Гриллсом [16+]
16.36, 17.03, 00.40, 01.05 Кафе, закусочные и забегаловки [12+]
17.30, 02.15 Гений автодизайна [12+]
19.45 Док. сериал «Как это устроено?» [16+]
21.06, 03.45 Смертельный улов [16+]
22.00, 04.30 Полиция Испании [16+]
22.54, 05.15 Аэропорт Варшавы [12+]
23.47 Остров с Беаром Гриллсом [12+]
03.00, 03.23 Док. сериал «Как это сделано?» [12+]

Карусель

05.00 Ранние пташки. «Истории Баданаму», «Волшебная кухня», «Пластилинки» [0+]
06.55 «Жужжалка» [0+]
07.00 «С добрым утром, малыши!» [0+]
07.30 «Жужжалка» [0+]
07.35 М/с «Царевны» [0+]
10.15 М/с «Суперкрылья. Джетт и его друзья» [0+]
10.45 «Студия Каляки-Маляки» [0+]
11.10 М/с «Турбозавры» [0+]
11.40 М/с «Роботы-поезда» [0+]
12.15 М/с «Тобот» [6+]
12.40 М/с «Ниндзяго» [6+]
13.05 М/с «Металионы» [6+]
13.30 М/с «Маша и Медведь» [0+]
16.05 М/с «Приключения Барби в доме мечты» [0+]
Красавица Барби вместе с семьёй переезжает в роскошный новый дом. У неё есть любимые родители, три сестрички и множество друзей, с которыми так весело проводить время – устраивать вечеринки и пикники, ходить по магазинам и на показы мод. Её лучший друг Кен живет по соседству, и он помогает Барби всегда и во всём.
16.30 М/с «Радужный мир Руби» [0+]
17.00 М/с «Белка и Стрелка. Тайны космоса» [0+]
18.40 М/с «Робокар Поли и его друзья» [0+]
19.15 М/с «Оранжевая корова» [0+]
20.30 «Спокойной ночи, малыши!» [0+]
20.45 М/с «Ник-изобретатель» [0+]
22.30 М/с «Бен 10» [12+]
22.50 М/с «Губка Боб квадратные штаны» [6+]
23.15 М/с «Шоу Тома и Джерри» [6+]
00.40 «Ералаш» [0+]
02.50 М/с «Барбоскины» [0+]
03.55 М/с «Бурёнка Даша» [0+]

Усадьба

06.00, 02.30 Фитоаптека [12+]
06.30, 03.00 Высший сорт [12+]
06.45, 08.50, 14.05, 03.15, 05.05 Дачные радости [12+]
07.15, 03.45 Цветники [12+]
07.45, 04.10 Фитокосметика [12+]
08.00 Чудеса, диковины и сокровища [12+]
08.30, 16.40, 04.50 Лучки&Пучки [12+]
09.20, 05.30 Альтернативный сад [12+]
09.55 Цветик-семицветик [12+]
10.10 Домашняя косметика! [12+]
10.25 Кисельные берега [12+]
10.45 Букварь дачника [12+]
11.05 Хозяин [12+]
11.35 Здоровый сад [12+]
11.50 Сельский туризм [12+]
12.25 Сад своими руками [12+]
12.55 История одной культуры [12+]
13.30 Дачные хитрости [12+]
13.45 Домоводство [12+]
14.35 Идеальный сад [12+]
15.05 Огород от-кутюр [12+]
15.35 Беспокойное хозяйство [12+]
16.10 Проект мечты [12+]
17.00 Возрождение сада [12+]
17.30 Пруды [12+]
18.00 Календарь дачника [12+]
18.20 Домик в Америке [12+]
18.50 История усадеб [12+]
19.25 Дети на даче [12+]
19.55 Занимательная флористика [12+]
20.15 Профпригодность [12+]
20.45 Квас [12+]
21.00 Семейный обед [12+]
21.35 Травовед [12+]
21.50 Самогон [16+]
22.10, 22.20 Огород круглый год [12+]
22.40 Сельские профессии [12+]
23.10 Сад в радость [12+]
23.40 Ремонт для начинающих [16+]
00.10 Дело в отделке [12+]
00.40 Домашние заготовки [12+]
01.00 Я садовником родился [12+]
01.15 Мастер-садовод [12+]
01.45 Битва огородов [12+]
02.15 Не просто суп! [12+]
04.25 Чудеса, диковины и сокровища [12+]

Спас

05.00 «День патриарха» [0+]
05.10 Мультфильмы на Спасе [0+]
06.00 «Монастырская кухня» [0+]
06.30 «Монастырская кухня» [0+]
07.00, 09.00 «Утро на Спасе» [0+]
11.00 Прямая линия. Ответ священника [12+]
12.00 «И будут двое...» [12+]
13.00 «Святая Анна Кашинская». Цикл «День ангела» [0+]
13.30 Худ. фильм **«БАЛЛАДА О СОЛДАТЕ»** [0+]
15.20, 16.35, 18.00 Худ. фильм **«ОБРАТНОЙ ДОРОГИ НЕТ»** [12+]
Октябрь 1943 года. Майор Красной Армии Топорков, совершив побег из концлагеря, попадает в партизанский отряд. Он передаёт командиру отряда просьбу заключённых: в лагере готовится восстание, необходимо оружие. Командир отряда принимает решение отправить в помощь восставшим обоз с оружием и боеприпасами. Но командованию отряда известно, что у них в отряде действует предатель, все планы сообщающий врагам...
19.30 «Вечер на Спасе» [0+]
22.20, 00.05 Худ. фильм **«ФРОНТ В ТЫЛУ ВРАГА»** [12+]
23.50 «День патриарха» [0+]
01.35 «Украина, которую мы любим» [12+]
02.00 «Вечер на Спасе» [0+]
04.30 Мультфильмы на Спасе [0+]
04.45 «Тайны сказок» [0+]

National Geographic

06.00 Научные глупости [16+]
06.20 Машины: разобрать и продать [16+]
07.10 Инженерные идеи [16+]
08.05 Путешествия с Гордоном Рамзи [16+]
09.00 Мегамосты [16+]
09.50, 10.45, 22.45 Авто-SOS [16+]
11.35, 04.15 Осушить океан [16+]
12.25, 16.50 Борцы со стихией [16+]
13.15 Космос: возможные миры [16+]
14.05 Злоключения за границей [16+]
15.00 Служба безопасности аэропорта: Бразилия и Перу [16+]
16.00 Расследования авиакатастроф [16+]
17.40 Путешествия с Гордоном Рамзи [16+]
18.30 В дикой природе с Беаром Гриллсом [16+]
19.20 Расследование авиакатастроф [16+]
20.10 Расследования авиакатастроф [16+]
21.00 Грядет шторм [16+]
21.50 Мегазаводы [16+]
23.35 Неисследованные глубины [16+]
00.25 Расследование авиакатастроф [16+]
01.10 Расследования авиакатастроф [16+]
01.55 Злоключения за границей: преступление и наказание [16+]
02.45 Машины: разобрать и продать [16+]
03.30 Грядет шторм [16+]
05.05 Фабрика еды [16+]
05.25 Фабрика еды [16+]

Матч! Страна

06.00 Баскетбол 3х3. Единая лига Европы. Финал [0+]
07.50, 09.50, 13.30 Новости
07.55, 11.05, 13.35 «Страна. Live» [12+]
08.15, 02.05 «Ген победы. Гатауллины» [12+]
08.40, 17.35 «Звёзды шахматного королевства» [12+]
09.10 «Тает лёд» с Алексеем Ягудиным [12+]
09.30, 03.35 «Регби. Возвращение» [12+]
09.55, 11.55, 13.55, 16.25, 18.25 Регби-7. Чемпионат Европы. Женщины
11.25 «Одержимые. Дмитрий Саутин» [12+]
13.05, 22.20 Страна смотрит спорт [12+]
15.05 «Страна восходящего спорта» [12+]
15.25 «Мини-футбол в России» [0+]
15.35, 00.55 «По восходящей траектории» [12+]
15.55 Новости
16.00, 22.00 Специальный репортаж [12+]
18.05 «Другая тактика» [12+]
19.35 Баскетбол 3х3. Чемпионат России. Финал [0+]
22.45 Смешанные единоборства. UFL. Мурад Курамагомедов против Велкелсома да Сильвы Оливейры [16+]
01.15 Док. фильм «Один за пятерых» [12+]
02.30 Регби-7. Чемпионат Европы. Женщины [0+]
03.55 Бокс. Командный кубок России. Матчи за 3-е место [0+]

Disney

05.00, 04.20 Музыка на Канале Disney [6+]
05.15 М/с «Русалочка» [6+]
05.40 М/с «Аладдин» [0+]
06.05 М/с «Легенда о Тарзане» [6+]
06.25 М/с «Тимон и Пумба» [6+]
06.50 М/с «Чудеса на виражах» [0+]
07.25 М/с «Чип и Дейл спешат на помощь» [6+]
07.55 М/с «Лило и Стич» [0+]
08.50, 11.00 М/с «Пёс Пэт» [6+]
09.00 «Доброе утро с Микки» [0+]
11.10 М/ф «Неисправимый Гуфи» [6+]
12.45 М/с «Звёздная принцесса и силы зла» [12+]
18.00 М/ф «Динозавр» [6+]
19.30 М/ф «Королевские каникулы» [6+]
21.15 М/ф «История игрушек и ужасов» [6+]
21.40 Худ. фильм **«ПРИКЛЮЧЕНИЯ МЫШОНКА ПЕРЕСА»** [0+]
Появления Переса дети ждут с нетерпением, ведь он – Зубная фея. Именно этот мышонок оставляет под подушкой золотые монетки взамен молочных зубов. Затем свои находки он относит на фабрику, где их превращают в блестящие бусины. Но очередное путешествие оборачивается опасным приключением. К счастью, маленькая Люси заподозрила неладное...
23.35 Худ. фильм **«ПРИКЛЮЧЕНИЯ МЫШОНКА ПЕРЕСА-2»** [0+]
01.20 М/с «Гравити Фолз» [12+]

TV1000

05.00, 05.40, 17.20, 18.10 Т/с **«ДОКТОР ХАУС»** [16+]
06.50 Худ. фильм **«БЫСТРЫЙ И МЁРТВЫЙ»** [16+]
08.50 Худ. фильм **«ПОЕЗД НА ЮМУ»** [16+]
11.00, 01.35 Худ. фильм **«ДЮНА»** [12+]
13.25, 03.55 Худ. фильм **«ЭЛИЗИУМ: РАЙ НЕ НА ЗЕМЛЕ»** [16+]
15.20 Худ. фильм **«ИНОПЛАНЕТНОЕ ВТОРЖЕНИЕ: БИТВА ЗА ЛОС-АНДЖЕЛЕС»** [16+]
19.00 Худ. фильм **«ЗЕЛЁНЫЙ ШЕРШЕНЬ»** [12+]
21.00 Худ. фильм **«НОВЫЙ ЧЕЛОВЕК-ПАУК»** [12+]
23.20 Худ. фильм **«НОВЫЙ ЧЕЛОВЕК-ПАУК: ВЫСОКОЕ НАПРЯЖЕНИЕ»** [16+]

TV1000 Русское кино

07.00 Худ. фильм **«КАМЕННАЯ БАШКА»** [16+]
09.05, 02.20 Худ. фильм **«МОЙ ПАРЕНЬ – АНГЕЛ»** [16+]
11.10 Худ. фильм **«ЛЮБОВЬ С ОГРАНИЧЕНИЯМИ»** [16+]
13.00, 13.55, 19.00, 19.55 Т/с **«МЕТОД ФРЕЙДА-2»** [16+]
14.50, 03.50 Худ. фильм **«ЖГИ!»** [12+]
16.40 Худ. фильм **«МЕТРО»** [16+]
Никто себе и представить не мог, что в результате нарушения герметичности перекрытия в тоннель хлынет вода из Москва-реки, и сотни пассажиров поезда окажутся во власти надвигающегося потопа...
20.50 Худ. фильм **«ЛЕДОКОЛ»** [12+]
23.00 Худ. фильм **«САРАНЧА»** [18+]
01.05 Худ. фильм **«ТРОИЦА»** [18+]

Че

06.00 Улетное видео [16+]
07.00 Улетное видео. Лучшее [16+]
08.30 Улетное видео [16+]
12.00 «Дизель-шоу» [16+]
14.00 «На троих» [16+]
17.00 «+100500» [18+]
23.00 Худ. фильм **«СВОЛОЧИ»** [16+]
Подростков отправляют в потайной горный лагерь, где они проходят специальную подготовку. Им предназначено уничтожить фашистскую военную базу и погибнуть, поскольку «носители особо секретной информации» не должны оставаться в живых.
01.10, 02.15 «Утилизатор-5» [16+]
01.40, 02.40 «Утилизатор-3» [12+]
03.10 Улетное видео [16+]

Пятница

05.00 Орел и решка. Мегаполисы [16+]
06.35 Орел и Решка. Безумные выходные [16+]
08.30 Т/с **«ИП ПИРОГОВА-2»** [16+]
09.55 На ножах [16+]
12.00 Адская кухня [16+]
14.05 Орел и Решка. Земляне [16+]
15.10 Мир наизнанку. Китай [16+]
18.25 Мир наизнанку. Бразилия [16+]
21.30 Худ. фильм **«МЕНЯЮЩИЕ РЕАЛЬНОСТЬ»** [16+]
23.30 Худ. фильм **«ОСЛЕПЛЕННЫЙ ЖЕЛАНИЯМИ»** [16+]
01.20 Пятница News [16+]
01.55 Т/с **«СВЕРХЪЕСТЕСТВЕННОЕ»** [16+]
04.30 Орел и решка. Кругосветка [16+]

Евроспорт

00.30, 04.00 Велоспорт [12+]
02.30 Автогонки [12+]
06.00 Снукер. Чемпионат мира. Шеффилд. 1/2 финала [6+]
07.30 Ралли-рейд. Extreme E [12+]
08.30 Ралли-рейд. Extreme E [12+]
09.30 Велоспорт. Женщины [12+]
10.30 Велоспорт. «Тур Фландрии». Женщины [12+]
12.00 Велоспорт. Женщины [12+]
13.15, 21.15 Настольный теннис. Чемпионат Европы. Варшава. Микст. 1/2 финала [6+]
14.15, 15.30, 17.30, 19.30 Велоспорт. «Тур де Франс»-2020 [12+]
21.55 Настольный теннис. Чемпионат Европы. Варшава. Микст. Финал [6+]
23.00 Конный спорт. Конкур [6+]

Дом Кино

04.30 Семён Трескунов, Юлия Рутберг, Светлана Иванова, Раиса Рязанова, Роман Мадянов в фильме **«ЧАСТНОЕ ПИОНЕРСКОЕ»** [6+]
06.20 А/ф «Иван Царевич и Серый Волк-3» [6+]
07.40 А/ф «Иван Царевич и Серый Волк-4» [6+]
09.25 А/ф «Три богатыря на дальних берегах» [6+]
10.50, 18.15 Т/с **«СВАТЫ»** [16+]
14.35 Т/с **«ДАЛЬНОБОЙЩИКИ»** [16+]
23.00 Константин Хабенский, Михаил Пореченков, Сергей Селин в сериале **«УБОЙНАЯ СИЛА»** [16+]
01.00 Т/с **«СЛЕД»** [16+]
02.30 Худ. фильм **«ТИХИЙ ДОН»** [16+]

«ИНОПЛАНЕТНОЕ ВТОРЖЕНИЕ: БИТВА ЗА ЛОС-АНДЖЕЛЕС» [16+]

TV анонсы

Фантастика
TV1000, 15.20

Землю пытается захватить инопланетная цивилизация, истребляя все живое на своем пути. По всему миру начинается широкомасштабное сражение человечества за выживание. Отряду морских пехотинцев поручено во что бы то ни стало освободить осажденный Город ангелов от таинственных и смертоносных тварей...

СУББОТА, 26 июня

Внимание! За содержание телепрограммы редакция газеты ответственности не несет. В программе возможны изменения по усмотрению телеканалов.

1-й канал

06.00 Телеканал «Доброе утро. Суббота»
09.45 Слово пастыря. [0+]
10.00 Новости
10.15 Док. фильм «Тамара Москвина. На вес золота» [12+]
11.15 Программа «Видели видео?» [6+]
12.00 Новости
12.15 Программа «Видели видео?» [6+]
14.00 Док. сериал «Остров Крым» [6+]
16.30 «Кто хочет стать миллионером?» с Дмитрием Дибровым. [12+]
18.00 Программа «Сегодня вечером». [16+]
21.00 Время
21.20 «Клуб Веселых и Находчивых». Высшая лига. [16+]
23.30 Худ. фильм **«СПАСТИ ИЛИ ПОГИБНУТЬ»** [16+]
01.35 Док. фильм «Дети Третьего рейха» [16+]
02.25 Программа «Модный приговор». [6+]
03.15 Программа «Давай поженимся!» [16+]
03.55 Мужское / Женское. [16+]

Россия-1

05.00 «Утро России. Суббота»
08.00 Вести. Местное время
08.20 Местное время. Суббота
08.35 «По секрету всему свету»
09.00 «Формула еды». [12+]
09.25 Программа «Пятеро на одного»
10.10 Сто к одному
11.00 Вести
11.30 «Юмор! Юмор! Юмор!!!» [16+]
12.35 «Доктор Мясников». [12+] Медицинская программа
13.40 Евгения Осипова, Вероника Пляшкевич, Дмитрий Пчела, Олег Алмазов, Андрей Сенькин и Светлана Кожемякина в телесериале **«ВМЕСТО НЕЁ»** [16+]
18.00 «Привет, Андрей!» [12+]
20.00 Вести в субботу
21.00 Екатерина Олькина, Виталий Кудрявцев и Алексей Барабаш в фильме **«КРАСАВИЦА И ЧУДОВИЩЕ»** [12+]
01.00 Глафира Тарханова, Анатолий Руденко, Михаил Химичев и Михаил Пшеничный в фильме **«ДВА ИВАНА»** [12+]

НТВ

04.50 ЧП. Расследование. [16+]
05.15 Худ. фильм **«ВСЕМ ВСЕГО ХОРОШЕГО»** [16+]
07.20 Смотр. [0+]
08.00 Сегодня
08.20 Готовим с Алексеем Зиминым. [0+]
08.50 Поедем, поедим! [0+]
09.25 Едим дома. [0+]
10.00 Сегодня
10.20 Главная дорога. [16+]
11.00 «Живая еда» [12+]
12.00 Квартирный вопрос. [0+]
13.10 НашПотребНадзор. [16+]
14.10 Док. сериал «Физруки. Будущее за настоящим» [6+]
15.00 Своя игра. [0+]
16.00 Сегодня
16.20 Следствие вели... [16+]
18.00 «По следу монстра» [16+]
19.00 «Центральное телевидение» [16+]
20.00 Ты не поверишь! [16+]
21.15 Секрет на миллион. [16+]
23.15 «Международная пилорама» [16+]
00.00 Квартирник НТВ у Маргулиса. [16+]
01.30 Дачный ответ. [0+]
02.25 Т/с **«КАРПОВ. СЕЗОН ВТОРОЙ»** [16+]

5-й канал

05.00, 05.55 Т/с **«ПРОКУРОРСКАЯ ПРОВЕРКА»** [16+]
07.00 Худ. фильм **«АЛЫЕ ПАРУСА»** [12+]
08.50 Т/с **«СВОИ»** [16+]
09.40 Т/с **«СВОИ»** [16+]
10.30 Т/с **«СВОИ»** [16+]
11.15 Т/с **«СВОИ»** [16+]
12.05 Т/с **«УСЛОВНЫЙ МЕНТ»** [16+]
12.55 Т/с **«УСЛОВНЫЙ МЕНТ»** [16+]
13.50 Т/с **«УСЛОВНЫЙ МЕНТ»** [16+]
14.40 Т/с **«УСЛОВНЫЙ МЕНТ»** [16+]
15.35 Т/с **«УСЛОВНЫЙ МЕНТ»** [16+]
16.25 Т/с **«УСЛОВНЫЙ МЕНТ»** [16+]
17.20 Т/с **«СЛЕД»** [16+]
18.15 Т/с **«СЛЕД»** [16+]
19.00 Т/с **«СЛЕД»** [16+]
19.55 Т/с **«СЛЕД»** [16+]
20.40 Т/с **«СЛЕД»** [16+]
21.30 Т/с **«СЛЕД»** [16+]
22.20 Т/с **«СЛЕД»** [16+]
23.05 Т/с **«СЛЕД»** [16+]
00.00 «Известия. Главное». [16+]
00.55 Т/с **«ПРОКУРОРСКАЯ ПРОВЕРКА»** [16+]
02.00 Т/с **«ПРОКУРОРСКАЯ ПРОВЕРКА»** [16+]
02.55 Т/с **«ПРОКУРОРСКАЯ ПРОВЕРКА»** [16+]
03.45, 04.40 Т/с **«ПРОКУРОРСКАЯ ПРОВЕРКА»** [16+]

Россия-К

06.30 «Библейский сюжет»
07.05 М/ф «Лесная хроника». «Каникулы Бонифация»
07.35 Худ. фильм **«ВЗЯТКА. ИЗ БЛОКНОТА ЖУРНАЛИСТА В. ЦВЕТКОВА»**
10.00 «Передвижники»
10.30 Худ. фильм **«ПОДВИГ РАЗВЕДЧИКА»**
12.00 Док. фильм «Чистая победа. Подвиг разведчиков»
12.50 «Эрмитаж»
13.15 «Малыши в дикой природе: первый год на земле»
14.05 Худ. фильм **«СЕРЁЖА»**
15.25 Хор Сретенского монастыря. Популярные песни
16.30 «Юсуповский дворец: анфиладами страстей»
17.20 Док. фильм «Экипаж». Запас прочности»
18.00 Док. фильм «Неразгаданные тайны грибов»
18.55 Худ. фильм **«СЛУЖИЛИ ДВА ТОВАРИЩА»**
20.30 «...И сердце тает»
21.55 Худ. фильм **«В ДРУГОЙ СТРАНЕ»**
23.20 Клуб «Шаболовка, 37»
00.30 Худ. фильм **«ОГОНЬ ИЗ ПРЕИСПОДНЕЙ»**

Матч!

06.00 Профессиональный бокс. [16+]
07.00, 09.15, 11.55, 15.50, 18.00, 21.50 Новости
07.05, 12.00, 15.00, 18.05, 00.00 Все на Матч!
09.20, 12.55 Футбол. Чемпионат Европы-2020. [0+]
11.25 Футбол. Чемпионат Европы-2020. Лучшие голы. [0+]
15.55 Формула-1. Гран-при Штирии. Квалификация
17.05, 21.55, 23.05 Смешанные единоборства [16+]
18.55 Пляжный волейбол. Чемпионат России. Женщины. 1/2 финала [0+]
19.45, 21.00, 22.45 Все на Евро!
20.05 Регби-7. Чемпионат Европы [0+]
00.40 «Один день в Европе». [16+]
01.00 Футбол. Чемпионат Европы-2020. Обзор. [0+]
01.30 Новости. [0+]
01.35 Футбол. Чемпионат Европы-2020. 1/8 финала [0+]
03.40 Специальный репортаж. [12+]
04.00 «Фристайл. Футбольные безумцы». [12+]
05.00 Док. сериал «Несвободное падение» [12+]

ТНТ

07.00, 07.30 ТНТ. Gold. [16+]
08.00, 08.30, 09.00, 10.00, 10.30, 11.00, 11.30, 12.00, 12.30, 13.00 Т/с **«САШАТАНЯ»** [16+]
09.30 Битва дизайнеров. [16+]
13.30 Т/с **«ИВАНЬКО»** [16+]
14.00 Т/с **«ИВАНЬКО»** [16+]
14.30 Т/с **«ИВАНЬКО»** [16+]
15.00 Т/с **«ИВАНЬКО»** [16+]
15.30 Т/с **«ИВАНЬКО»** [16+]
16.00 Т/с **«ИВАНЬКО»** [16+]
16.30 Т/с **«ИВАНЬКО»** [16+]
17.00 Т/с **«ИВАНЬКО»** [16+]
17.30 Т/с **«ИВАНЬКО»** [16+]
18.00 Т/с **«ИВАНЬКО»** [16+]
18.30 Т/с **«ИВАНЬКО»** [16+]
19.00 Т/с **«ИВАНЬКО»** [16+]
19.30 Т/с **«ИВАНЬКО»** [16+]
20.00 Т/с **«ИВАНЬКО»** [16+]
20.30 Т/с **«ИВАНЬКО»** [16+]
21.00 Т/с **«ИВАНЬКО»** [16+]
21.30 Т/с **«ИВАНЬКО»** [16+]
22.00 «Женский Стендап». [16+]
23.00 Stand Up. [16+]
00.00 Худ. фильм **«ДОМАШНЕЕ ВИДЕО»** [18+]
01.50, 02.45 Импровизация. [16+]
03.35 Comedy Баттл. [16+]
04.30 Открытый микрофон. [16+]
05.15 Открытый микрофон. [16+]
06.05, 06.35 ТНТ. Best. [16+]

Барс

06.00, 06.30, 07.00, 07.30, 08.00, 08.30 «Губерния. Утро» [16+]
06.14, 06.44, 07.13, 07.44, 08.13, 08.44, 09.56, 10.56, 12.56, 17.56, 18.56, 19.56, 20.56, 21.56, 22.56, 01.56 «Городская хроника» [12+]
06.15, 06.45, 07.15, 07.45, 08.15, 08.45 «Утро плюс» [16+]
09.30, 10.30, 12.30, 01.30 «Губерния» [16+]
10.00, 12.00, 15.30, 17.00, 18.15, 22.00, 01.00, 03.00, 04.30 «По горячим следам» [16+]
10.15, 12.15, 15.45, 17.15, 18.00, 22.15, 01.15, 03.15, 04.45 «Актуально» [16+]
11.00, 14.00, 20.00, 23.00 «Свои под абажуром» [16+]
11.30 «Ивановский календарь» [16+]
13.00, 02.00 «Барс - 25 лет» [16+]
13.30, 02.30 «Ивановский обзор» [16+]
14.30 «Иваново. Ностальгия» [16+]
15.00 «Хроника области» [16+]
16.00, 05.00 «Ивановские вести» [16+]
16.30, 05.30 «Губерния. Прошлое» [16+]
17.30 «Pro город. Главное» [16+]
18.30, 19.30, 20.30, 21.30, 22.30, 23.30 «Губерния-итоги» [16+]
19.00, 21.00 «Репортажи недели» [16+]
00.00 «Город новостей» [16+]

ТВ-Центр

05.25 Худ. фильм **«ЧУЖАЯ РОДНЯ»** [0+]
07.15 Православная энциклопедия. [6+]
07.40 Худ. фильм **«МОЯ МОРЯЧКА»** [12+]
09.20, 11.45 Худ. фильм **«12 СТУЛЬЕВ»** [0+]
11.30, 14.30, 23.45 События
12.55, 14.45 Худ. фильм **«ПИСЬМА ИЗ ПРОШЛОГО»** [12+]
17.00 Худ. фильм **«ЭТИМ ПЫЛЬНЫМ ЛЕТОМ»** [12+]
21.00 «Постскриптум»
22.15 «Право знать!» [16+]
00.00 Док. фильм «90-е. БАБ: начало конца» [16+]
00.50 «Прощание». [16+]
01.30 Специальный репортаж. [16+]
02.00 «Хватит слухов!» [16+]
02.25 «Последняя воля звёзд» [16+]
03.05 Док. фильм «На экран - через постель» [16+]
03.45 Док. сериал «Свадьба и развод. Александр Абдулов и Ирина Алферова» [16+]
04.25 Док. сериал «Свадьба и развод. Филипп Киркоров и Алла Пугачёва» [16+]
05.05 Док. фильм «Увидеть Америку и умереть» [12+]

СТС

06.00 Ералаш. [6+]
06.05 М/с «Фиксики» [0+]
06.25, 07.30 М/с «Приключения Вуди и его друзей» [0+]
06.45 М/с «Три кота» [0+]
08.00 М/с «Лекс и Плу. Космические таксисты» [6+]
08.25 Шоу «Уральских пельменей». [16+]
09.00, 09.30 ПроСТО кухня. [12+]
10.00 Шоу «Уральских пельменей». [16+]
10.25 Худ. фильм **«ВАСАБИ»** [16+]
12.20 Худ. фильм **«ПЕРЕВОЗЧИК»** [16+]
14.15 Худ. фильм **«ПЕРЕВОЗЧИК-2»** [16+]
16.00 Худ. фильм **«ДЕНЬ, КОГДА ЗЕМЛЯ ОСТАНОВИЛАСЬ»** [16+]
18.05 Худ. фильм **«ДЕНЬ НЕЗАВИСИМОСТИ»** [12+]
21.00 Худ. фильм **«ДЕНЬ НЕЗАВИСИМОСТИ. ВОЗРОЖДЕНИЕ»** [12+]
23.20 Худ. фильм **«СКОРОСТЬ. АВТОБУС 657»** [18+]
01.05 Худ. фильм **«ДЕВУШКА С ТАТУИРОВКОЙ ДРАКОНА»** [18+]

Рен ТВ

05.00 «Невероятно интересные истории». [16+]
06.20 **«КТО Я?»** [12+]
08.30 «О вкусной и здоровой пище». [16+]
09.05 «Минтранс». [16+]
10.05 «Самая полезная программа». [16+]
11.15 «Военная тайна» [16+]
13.15 «СОВБЕЗ». [16+]
14.20 Документальный спецпроект. [16+]
15.20 Засекреченные списки. [16+]
17.25 **«СУРРОГАТЫ»** [16+]
19.15 **«РЭМПЕЙДЖ»** [16+]
21.15 **«ЛИГА СПРАВЕДЛИВОСТИ»** [16+]
23.35 **«СОЛОМОН КЕЙН»** [18+] Солдат Соломон Кейн всю свою военную карьеру отличался особой жестокостью. Однако он решает искупить свои грехи и перейти на сторону добра. Но когда Землю начинают атаковать темные силы, Соломону приходится взять в руки оружие и снова начать проливать кровь.
01.30 **«БЛЭЙД»** [18+]
03.25 «Тайны Чапман». [16+]

Звезда

06.00 Худ. фильм **«СЕВЕРИНО»** [12+]
07.35 Худ. фильм **«ТЕКУМЗЕ»** [0+]
08.00, 13.00, 18.00 Новости дня
08.20 Худ. фильм **«ТЕКУМЗЕ»** [0+]
09.45 Круиз-контроль. [6+]
10.15 «Легенды цирка с Эдгардом Запашным». [6+]
10.45 «Улика из прошлого» [16+]
11.35 «Загадки века» [12+]
12.30 «Не факт!» [6+]
13.15 «СССР. Знак качества» с Гариком Сукачевым. [12+]
14.05 «Легенды кино». [6+]
14.55 Т/с **«НАСТОЯЩИЕ»** [16+]
18.15 «Задело!»
18.30 Т/с **«НАСТОЯЩИЕ»** [16+]
23.55 Худ. фильм **«САШКА»** [6+] 1942 год. Под Ржевом идут бои. Среди солдат – новобранец Сашка. Простому деревенскому парню не сразу дается «наука побеждать» и умение в любых ситуациях находить общий язык с однополчанами.
01.30 Худ. фильм **«ДВА КАПИТАНА»** [0+]
03.05 Худ. фильм **«ДОЖИВЕМ ДО ПОНЕДЕЛЬНИКА»** [0+]
04.50 Док. сериал «Легендарные самолеты» [6+]

ПОДПИСКА

Есть что почитать

ВТОРОЕ полугодие-2021

Актуально мы рассказываем о том, чем живет область, о проблемах, которые волнуют каждого, вместе с вами анализируем то, что важно

Полезно мы привлекаем авторитетных экспертов, публикуем советы специалистов на все случаи жизни, отвечаем на вопросы наших читателей

Интересно на наших страницах вы найдете конкурсы, афишу культурных событий, ТВ-программу, посевной календарь, сканворды и многое другое

Ивановская газета

«ПОЧТА РОССИИ»

Подписной индекс	Комплектация	1 месяц	3 месяца	6 месяцев
31190	ПОЛНЫЙ КОМПЛЕКТ: «ИГ»-еженедельник + официальные материалы	362,05	1086,15	2172,30
14274	«ИГ»-ЕЖЕНЕДЕЛЬНИК (ТВ-программа 30 каналов)	115,84	347,52	695,04

Подписку можно оформить через:

1. Почтовые отделения «Почты России».
2. Агентство «Урал-пресс-Ярославль» (Иваново, пр. Шереметевский, 58, офис 15, тел. (4932) 34-55-67).

Есть вопросы? Звоните по телефонам: 8-920-672-25-86, 8-930-340-56-24

Домашний

06.30 «6 кадров». [16+]
06.50 Худ. фильм **«ЕСЛИ ТЫ МЕНЯ ПРОСТИШЬ»** [16+]
10.40, 01.55 Т/с **«ЧУЖАЯ ДОЧЬ»** [16+] Бывший автогонщик Максим Авдеев 12 лет назад попал в тюрьму по ложному обвинению. За эти годы его жена Ирина погибла, дочку Сашу удочерила другая семья. Человек, ставший причиной злоключений Максима, остался на свободе. Выйдя из тюрьмы, Максим дал себе зарок не оборачиваться назад: не мстить и не жалеть себя. Его единственное желание - увидеть свою дочь. Давний друг Максима пытается разыскать девочку, но это оказывается непросто...
19.00 Т/с **«ЧЁРНО-БЕЛАЯ ЛЮБОВЬ»** [16+]
22.00 Худ. фильм **«НЕ МОГУ ЗАБЫТЬ ТЕБЯ»** [16+]
05.15 Док. сериал **«ГАСТАРБАЙТЕРШИ»** [16+]
06.05 Домашняя кухня. [16+]

ТВ3

06.00 Мультфильмы [0+]
09.00 Рисуем сказки. [0+]
09.30 Док. сериал «Старец» [16+]
10.00 Док. сериал «Старец» [16+]
10.30 Док. сериал «Старец» [16+]
11.00 Док. сериал «Старец» [16+]
11.30 Док. сериал «Старец» [16+]
12.00 Док. сериал «Старец» [16+]
12.45 Док. сериал «Старец» [16+]
13.15 Худ. фильм **«МОСТ В ТЕРАБИТИЮ»** [6+]
15.15 Худ. фильм **«ВОИНЫ СВЕТА»** [16+]
17.15 Худ. фильм **«ЭФФЕКТ ЛАЗАРЯ»** [16+]
19.00 Худ. фильм **«ОРУДИЯ СМЕРТИ: ГОРОД КОСТЕЙ»** [12+]
21.45 Худ. фильм **«ДЕВЯТЫЕ ВРАТА»** [16+]
00.30 Худ. фильм **«ОТ КОЛЫБЕЛИ ДО МОГИЛЫ»** [16+]
02.15 Худ. фильм **«РОБИН ГУД, ИЛИ МЛАДЕНЕЦ НА 30 МЛН. $»** [6+]
04.15 Программа «Мистические истории». [16+]
05.00 Программа «Мистические истории». [16+]
05.45 Мультфильмы [0+]

Внимание! За содержание телепрограммы редакция газеты ответственности не несет. В программе возможны изменения по усмотрению телеканалов.

ОТР

06.00, 16.05 «Большая страна» [12+]
06.50, 12.30, 18.30 «Домашние животные» [12+]
07.20, 17.00 Док. фильм «Эпоха лошади» [12+]
08.15, 14.45, 15.05 «Календарь» [12+]
09.10 «За дело!» [12+]
09.55 «Новости Совета Федерации» [12+]
10.10 «Дом «Э» [12+]
10.35 Худ. фильм **«ЛЮБОВЬ С АКЦЕНТОМ»** [16+]
12.15 М/ф «Гора самоцветов» [0+]
13.00, 15.00, 19.00 Новости
13.05 Худ. фильм **«НОВЫЕ АМАЗОНКИ»** [16+]
15.45 «Среда обитания» [12+]
18.00 «Гамбургский счёт» [12+]
19.05 Худ. фильм **«СНОУДЕН»** [12+]
21.20 «Культурный обмен». Вера Васильева [12+]
22.00 Худ. фильм **«РЕБРО АДАМА»** [16+]
23.15 Худ. фильм **«ТОЧКА»** [18+]
00.40 Худ. фильм **«ЦЕЛЬ НОМЕР ОДИН»** [16+]
03.15 Худ. фильм **«СРЕДЬ БЕЛА ДНЯ…»** [12+]
04.45 Худ. фильм **«НЕ СТАВЬТЕ ЛЕШЕМУ КАПКАНЫ…»** [12+]

Мир

05.00 Т/с **«ПЯТЬ НЕВЕСТ»** [16+]
06.00 «Всё, как у людей» [6+]
06.15 Мультфильмы [0+]
06.30 Худ. фильм **«ЕДИНСТВЕННАЯ»** [12+]
Вернувшись со срочной службы, он узнает от близких, что его любимая жена «погуливала». Он решает простить непутевой былые грехи – но счастье семейной жизни все равно оказывается недолгим.
08.25 «Любимые актеры». К юбилею В. Золотухина [6+]
09.00 Ток-шоу «Слабое звено» [12+]
10.00 Погода в Мире
10.10 Т/с **«Д'АРТАНЬЯН И ТРИ МУШКЕТЕРА»** [0+]
15.35 Т/с **«ПРИ ЗАГАДОЧНЫХ ОБСТОЯТЕЛЬСТВАХ»** [12+]
16.00, 19.00 Новости
16.15 Т/с **«ПРИ ЗАГАДОЧНЫХ ОБСТОЯТЕЛЬСТВАХ»** [16+]
19.15 Т/с **«ПРИ ЗАГАДОЧНЫХ ОБСТОЯТЕЛЬСТВАХ»** [16+]
00.30 Худ. фильм **«ГАРАЖ»** [12+]
02.10 Худ. фильм **«СТАРИКИ-РАЗБОЙНИКИ»** [12+]
03.35 Мультфильмы [0+]
04.50 Худ. фильм **«Я ШАГАЮ ПО МОСКВЕ»** [16+]

Ретро

06.00, 01.05 Док. фильм «Борис Пастернак. Выбор пути» [12+]
06.30 Худ. фильм **«СТРАСТЬ»** [16+]
08.10 Худ. фильм **«ВЕЛИКОЛЕПНЫЙ БАЖЕНОВ»** [12+]
08.40 М/ф «Старая пластинка» [6+]
08.55 М/ф «Шесть Иванов – шесть капитанов» [6+]
09.15 М/ф «Шел трамвай десятый номер» [6+]
09.35, 15.50, 23.00 Худ. фильм **«ТИХИЙ ДОН»** [12+]
11.40 Худ. фильм **«ДОЛГАЯ СЧАСТЛИВАЯ ЖИЗНЬ»** [12+]
13.05 М/ф «Африканская сказка» [6+]
13.25 Худ. фильм **«САЛЮТ! МАРИЯ»** [12+]
18.05 Худ. фильм **«ЕВГЕНИЙ ОНЕГИН»** [12+]
20.00 Худ. фильм **«ГРОШОВАЯ СЕРЕНАДА»** [16+]
22.15, 05.25 Док. фильм «Папа», или «Золотая рыбка» академика Исанина» [12+]
01.30 Худ. фильм **«ДОЧКИ-МАТЕРИ»** [12+]
03.10 Док. фильм «Русская классика» [12+]
03.40 Худ. фильм **«ЕВГЕНИЙ ОНЕГИН»** [12+]

Discovery

06.00, 18.51 Док. сериал «Как это сделано?» [12+]
06.23, 06.46, 07.13, 07.39 Док. сериал «Как это устроено?» [12+]
08.06 Крутой Чед [12+]
08.59 Турбодуэт [12+]
09.52 Фургон мечты [12+]
10.18 Фургон мечты [12+]
10.45 Стальные парни [12+]
11.39 Реставраторы [12+]
12.33 Металлоломщики [12+]
13.27, 13.54, 14.21, 14.48, 15.15, 15.42, 16.09, 16.36, 17.03, 17.30 Багажные войны [12+]
17.57 Взрывая историю [12+]
19.18 Золотой прииск Фредди Доджа [16+]
20.12 Золотая лихорадка: Берингово море [12+]
21.06 Голые и напуганные XL [16+]
22.00, 22.54, 23.47, 00.40, 01.30 Док. сериал «Махинаторы» [12+]
02.15, 02.38 Горячительные путешествия: лучшие бары [18+]
03.00 На дне океана [16+]
03.45 Экспедиция в Арктику [12+]
04.30 Голые и напуганные [16+]
05.15 Эд Стаффорд: голое выживание [16+]

Карусель

05.00 М/с «Тру и Радужное королевство» [0+]
06.55, 07.30 «Жужжалка» [0+]
07.00 «С добрым утром, малыши!» [0+]
07.35 М/с «Деревяшки» [0+]
09.00 «Съедобное или несъедобное» [0+]
09.20 М/с «Три кота» [0+]
10.45 М/с «Феринки» [0+]
12.30 «ТриО!» [0+]
12.45 М/с «Смешарики. Новые приключения» [0+]
15.00, 00.40 «Ералаш» [0+]
16.05 М/с «Приключения Барби в доме мечты» [0+]
16.30 М/с «Радужный мир Руби» [0+]
17.00 М/с «Кошечки-собачки» [0+]
19.10 М/ф «Белка и Стрелка. Карибская тайна» [6+]
У берегов Кубы происходит загадочная аномалия – огромный водяной смерч всасывает воду, осушая океан. Решением советского командования Белка и Стрелка отправляются к острову братских народов с разведывательной миссией. Красочная Куба, лазурная гладь океана и окутанный тайнами подводный мир встречают их. Четвероногим исследователям и их команде предстоят опасные приключения, которые не только приведут их к разгадке кубинской аномалии, но и проверят дружбу на прочность.
20.30 «Спокойной ночи, малыши!» [0+]
20.45 М/с «Сказочный патруль. Хроники чудес» [0+]
22.05 М/с «Радужно-бабочково-единорожная кошка» [6+]
22.30 М/с «Бен 10» [12+]
22.50 М/с «Губка Боб квадратные штаны» [6+]
23.15 М/с «Шоу Тома и Джерри» [6+]
02.50 М/с «Барбоскины» [0+]
03.55 М/с «Паровозик Тишка» [0+]

Усадьба

06.00 У мангала [12+]
06.30 ...и компот! [12+]
06.45 Кашеварим [12+]
07.00 Побег из города [12+]
07.30 Тихая моя родина [12+]
08.00, 12.05, 16.05, 20.05, 00.10, 04.20 Лучки-пучки [12+]
08.20, 12.25, 16.25, 20.25, 00.30, 04.35 Готовим на природе [12+]
08.35 Варенье [12+]
08.55, 12.55, 16.55, 21.00, 01.05 Старинные русские усадьбы [12+]
09.25 Безопасность [12+]
09.55 У мангала [12+]
10.25 ...и компот! [12+]
10.45 Кашеварим [12+]
11.00 Побег из города [12+]
11.30 Тихая моя родина [12+]
12.40 Варенье [12+]
13.25 Безопасность [12+]
13.55 У мангала [12+]
14.25 ...и компот! [12+]
14.45 Какая дичь! [12+]
15.00 Побег из города [12+]
15.30 Тихая моя родина [12+]
16.40 Варенье [12+]
17.30 Безопасность [12+]
18.00 У мангала [12+]
18.30 ...и компот! [12+]
18.45 Какая дичь! [12+]
19.05 Побег из города [12+]
19.35 Тихая моя родина [12+]
20.40 Варенье [12+]
21.30 Безопасность [12+]
22.00 У мангала [12+]
22.35 ...и компот! [12+]
22.50 Кашеварим [12+]
23.10 Побег из города [12+]
23.40 Тихая моя родина [12+]
00.50 Варенье [12+]
01.35 Безопасность [12+]
02.05 Не просто суп! [12+]
02.20 У мангала [12+]
02.50 ...и компот! [12+]
03.05 Какая дичь! [12+]
03.20 Побег из города [12+]
03.50 Тихая моя родина [12+]
04.50 Варенье [12+]
05.35 Безопасность [12+]
05.05 Старинные русские усадьбы [12+]

Спас

05.00 «День патриарха» [0+]
05.10 Мультфильмы на Спасе [0+]
06.00 «Монастырская кухня» [0+]
06.30 «Монастырская кухня» [0+]
07.00 «Монастырская кухня» [0+]
07.30 Мультфильмы на Спасе [0+]
08.30 «Тайны сказок» [0+]
08.45 Мультфильмы на Спасе [0+]
09.00 «Простые чудеса» [12+]
09.50 «И будут двое...» [12+]
10.50 «Свое с Андреем Даниленко» [6+]
11.20 «В поисках Бога» [6+]
11.55 «Русский обед» [6+]
12.55 «Про Красную шапочку» [0+]
15.45 Концерт «Наши любимые песни» [6+]
16.45 Худ. фильм **«ФРОНТ В ТЫЛУ ВРАГА»** [12+]
18.20 Худ. фильм **«ФРОНТ В ТЫЛУ ВРАГА»** [12+]
20.00 «Простые чудеса» [12+]
20.50 «Пилигрим» [6+]
21.20 «Профессор Осипов» [0+]
22.10 «Украина, которую мы любим» [12+]
22.40 Худ. фильм **«ДУБРАВКА»** [0+]
Девочка-подросток по прозвищу Дубравка сталкивается с проблемами взросления и первой любовью...
00.15 «День патриарха» [0+]
00.30 «Белые ночи на Спасе» [12+]
01.05 «Дорога» [0+]
01.55 «Простые чудеса» [12+]
02.35 «И будут двое...» [12+]
03.25 «Белые ночи на Спасе» [12+]
04.00 «Елисей». Цикл «Пророки» [0+]
04.25 Мультфильмы на Спасе [0+]
04.45 «Тайны сказок» [0+]

National Geographic

06.00, 10.50, 11.40, 12.30, 13.20 Злоключения за границей: преступление и наказание [16+]
06.45, 07.35, 09.15, 10.05 Служба безопасности аэропорта: Бразилия и Перу [16+]
08.25 Международный аэропорт Дубай [16+]
14.15 Служба безопасности аэропорта: первый класс [16+]
15.05 Служба безопасности аэропорта: первый класс [16+]
15.55 Служба безопасности аэропорта: первый класс [16+]
16.45, 17.35, 18.25, 19.15 Злоключения за границей [16+]
20.05 Злоключения за границей [16+]
21.00 Злоключения за границей [16+]
21.50 Служба безопасности аэропорта: первый класс [16+]
22.40 Расследование авиакатастроф [16+]
23.30 Расследование авиакатастроф [16+]
00.15 Служба безопасности аэропорта: Бразилия [16+]
01.05 Злоключения за границей [16+]
01.50 Злоключения за границей [16+]
02.35 Злоключения за границей [16+]
03.25 Злоключения за границей [16+]
04.10 Злоключения за границей [16+]
04.55 Злоключения за границей [16+]
05.35 Научные глупости [16+]

Матч! Страна

06.00 «Лица страны. Тамара Москвина» [12+]
06.20 «Без работы» [12+]
06.35 «По восходящей траектории» [12+]
06.55, 13.40 «Мини-футбол в России» [0+]
07.05, 00.55 Страна смотрит спорт [12+]
07.35 Новости
07.40 Худ. фильм **«МАТЧ»** [16+]
Немцы устраивают чемпионат по футболу между местными командами и сборной Вермахта.
09.50 Новости
09.55 Регби-7. Чемпионат Европы
13.50 Новости
13.55 Регби-7. Чемпионат Европы
19.30 Пляжный волейбол. Чемпионат России. Женщины. 1/2 финала [0+]
20.25 Пляжный волейбол. Чемпионат России. Женщины. 1/2 финала [0+]
21.20 Пляжный волейбол. Чемпионат России. Мужчины. 1/2 финала [0+]
22.15 Пляжный волейбол. Чемпионат России. Мужчины. 1/2 финала [0+]
23.10 «Страна. Live» [12+]
23.30 «Мир бильярда» [12+]
00.00 Автоспорт. Российская серия кольцевых гонок [0+]
01.25 Регби-7. Чемпионат Европы. Мужчины [0+]
02.30 Регби-7. Чемпионат Европы. Женщины. Финалы [0+]
03.35 «Без работы» [12+]
03.55 Бокс. Командный кубок России. Финалы [0+]

Disney

05.00, 04.20 Музыка на Канале Disney [6+]
05.15 М/с «Русалочка» [6+]
05.40 М/с «Аладдин» [0+]
06.05 М/с «Легенда о Тарзане» [6+]
06.25 М/с «Тимон и Пумба» [6+]
06.50 М/с «Чудеса на виражах» [0+]
07.25 М/с «Чип и Дейл спешат на помощь» [6+]
07.55 М/с «Лило и Стич» [0+]
08.50, 11.00 М/с «Пёс Пэт» [6+]
09.00 «Доброе утро с Микки» [0+]
11.20 М/с «Утиные истории» [6+]
14.10 М/ф «Барашек Шон» [6+]
15.50 М/ф «Барашек Шон: фермагеддон» [6+]
17.30 М/ф «Зверополис» [6+]
Зверополис – современный город, населенный самыми разными животными, от огромных слонов до крошечных мышек. Город разделен на районы, полностью повторяющие естественную среду обитания жителей. Здесь начинает службу офицер полиции, крольчиха Джуди Хопс, которая с первых дней работы понимает, как сложно быть маленькой и пушистой среди больших и сильных стражей порядка.
19.30 М/ф «Королевский корги» [6+]
21.15 Худ. фильм **«101 ДАЛМАТИНЕЦ»** [6+]
23.20 Худ. фильм **«102 ДАЛМАТИНЦА»** [6+]
01.15 Худ. фильм **«МОГУЧИЙ ДЖО ЯНГ»** [12+]
03.05 М/с «Отель «Трансильвания» [12+]

TV1000

05.50 Худ. фильм **«ИНОПЛАНЕТНОЕ ВТОРЖЕНИЕ: БИТВА ЗА ЛОС-АНДЖЕЛЕС»** [16+]
08.15 Худ. фильм **«МИССИЯ «СЕРЕНИТИ»** [16+]
10.15 Худ. фильм **«НОВЫЙ ЧЕЛОВЕК-ПАУК»** [12+]
12.40 Худ. фильм **«НОВЫЙ ЧЕЛОВЕК-ПАУК: ВЫСОКОЕ НАПРЯЖЕНИЕ»** [16+]
15.05 Худ. фильм **«ЗЕЛЁНЫЙ ШЕРШЕНЬ»** [12+]
17.10, 02.05 Худ. фильм **«ДЖУМАНДЖИ»** [6+]
19.00 **«ЗАТУРА: КОСМИЧЕСКОЕ ПРИКЛЮЧЕНИЕ»** [12+]
20.45 **«КЛИК: С ПУЛЬТОМ ПО ЖИЗНИ»** [12+]
22.35 **«УПРАВЛЕНИЕ ГНЕВОМ»** [12+]
00.15 **«РАНГО»** [6+]
03.45 **«ВОЛШЕБНАЯ СТРАНА»** [12+]

TV1000 Русское кино

05.25 Худ. фильм **«ЛЮБОВЬ С ОГРАНИЧЕНИЯМИ»** [16+]
07.10 Худ. фильм **«ПРИЗРАК»** [6+]
09.00 Худ. фильм **«ДЕВУШКИ БЫВАЮТ РАЗНЫЕ»** [16+]
10.30 Худ. фильм **«АНТИКИЛЛЕР»** [16+]
12.30 Худ. фильм **«МЕТРО»** [16+]
14.50 Худ. фильм **«ЛЕДОКОЛ»** [12+]
17.00 Худ. фильм **«НОЧНЫЕ СТРАЖИ»** [12+]
18.45 Худ. фильм **«ТЁМНЫЙ МИР»** [16+]
20.30 Худ. фильм **«ТЁМНЫЙ МИР: РАВНОВЕСИЕ»** [12+]
22.10 Худ. фильм **«ЭБИГЕЙЛ»** [6+]
00.05 Худ. фильм **«НОЧНЫЕ СТРАЖИ»** [12+]
01.40 Худ. фильм **«ЗАВОД»** [18+]
03.25 Худ. фильм **«СПАРТА»** [16+]

Че

06.00 Улетное видео [16+]
06.20 «Супершеф» [16+]
07.00 Улетное видео. Лучшее [16+]
08.30 Улетное видео [16+]
11.00 Т/с **«ДАЛЬНОБОЙЩИКИ»** [12+]
Бывалый шофер большегрузного трейлера Федор Иваныч никак не может поладить со своим новым напарником, легкомысленным и смешливым Сашком. Да и что может быть общего у двух совершенно разных характеров, двух разных поколений? Порой дело доходит даже до ссор...
20.30, 23.00 «+100500» [18+]
00.00 «Шутники» [16+]
01.00 «Фейк такси» [18+]
01.55 Улетное видео [16+]

Пятница

05.00 Орел и Решка. Тревел гид [16+]
05.20 Орел и решка. По морям-2 [16+]
06.55 Орел и Решка. Россия-2 [16+]
09.00 Орел и Решка. Чудеса света-4 [16+]
10.00 Мир наизнанку. Пакистан [16+]
12.25 Орел и Решка. Чудеса света-4 [16+]
13.30 Орел и Решка. Земляне [16+]
14.30 Мир наизнанку. Бразилия [16+]
18.35 Мир наизнанку. Китай [16+]
23.00 Худ. фильм **«МЕНЯЮЩИЕ РЕАЛЬНОСТЬ»** [16+]
01.00 Худ. фильм **«ЭЛЕКТРА»** [16+]
02.30 Орел и решка. Кругосветка [16+]

Евроспорт

00.30 Настольный теннис. Микст. Финал [6+]
01.30 Велоспорт. Женщины. Групповая гонка [12+]
02.30, 07.30 Автогонки. World Endurance. Портимау [12+]
04.00 Велоспорт. «Тур де Франс»-2020 [12+]
06.00 Снукер. Чемпионат мира. Шеффилд. 1/2 финала [6+]
08.45 Велоспорт [12+]
09.15 Велоспорт. Женщины [12+]
12.45 Велоспорт. «Тур де Франс». Мужчины [12+]
18.30 Велоспорт. Женщины [12+]
20.15 Конный спорт. Конкур [6+]
22.30 Велоспорт. «Тур де Франс». Мужчины [12+]
23.30 Настольный теннис. Мужчины. 1/4 финала [6+]

Дом Кино

04.30 Худ. фильм **«ГАРДЕМАРИНЫ-III»** [16+]
06.20 А/ф «Три богатыря и наследница престола» [6+]
08.00 А/ф «Конь Юлий и большие скачки» [6+]
09.25 А/ф «Иван Царевич и Серый Волк» [6+]
11.00 А/ф «Иван Царевич и Серый Волк-2» [6+]
12.20 А/ф «Иван Царевич и Серый Волк-3» [6+]
13.45 А/ф «Иван Царевич и Серый Волк-4» [6+]
15.25 Т/с **«СВАТЫ»** [16+]
23.00 Худ. фильм **«ТРИ ПЛЮС ДВА»** [12+]
00.50 Худ. фильм **«МИЛЛИОН В БРАЧНОЙ КОРЗИНЕ»** [12+]
02.35 Худ. фильм **«ДЕРЕВЕНСКИЙ ДЕТЕКТИВ»** [12+]

Ивановская Газета — ПОДПИШИСЬ С ВЫГОДОЙ

с 7 по 17 июня

ДЕКАДА ПОДПИСКИ

на 2-е полугодие 2021 года

Индекс	Комплектация	«ПОЧТА РОССИИ»	
		1 месяц	6 месяцев
14274	«ИГ»-ЕЖЕНЕДЕЛЬНИК (ТВ-программа 30 каналов)	106,17	637,02

Есть вопросы? Звоните по телефону 8-920-672-25-86

ВОСКРЕСЕНЬЕ, 27 июня

Внимание! За содержание телепрограммы редакция газеты ответственности не несет. В программе возможны изменения по усмотрению телеканалов.

1-й канал

05.10 Худ. фильм **«СВАДЬБА В МАЛИНОВКЕ»** [0+]
06.00 Новости
06.10 Худ. фильм **«СВАДЬБА В МАЛИНОВКЕ»** [0+]
06.55 Играй, гармонь любимая! [12+]
07.40 Часовой. [12+]
08.10 Здоровье. [16+]
09.20 «Непутевые заметки»
10.00 Новости
10.15 Жизнь других. [12+]
11.15 Видели видео? [6+]
12.00 Новости
12.15 Видели видео? [6+]
13.55 Док. фильм «Маргарита Назарова. Женщина в клетке». 60 лет знаменитой комедии «Полосатый рейс» [12+]
14.55 Худ. фильм **«ПОЛОСАТЫЙ РЕЙС»** [12+]
16.35 Левчик и Вовчик. [16+]
19.20 «Три аккорда» [16+]
21.00 Время
22.00 «Что? Где? Когда?» [16+]
23.20 Худ. фильм **«УГЛЕРОД»** [18+]
01.10 Док. фильм «Дети Третьего рейха» [16+]
02.00 Модный приговор. [6+]
02.50 Давай поженимся! [16+]
03.30 Мужское / Женское. [16+]

Россия-1

04.15 Наталья Николаева, Тимофей Каратаев и Кирилл Запорожский в фильме **«ТЫ БУДЕШЬ МОЕЙ»** [12+]
05.50 Вера Баханкова, Иван Жидков, Андрей Карако, Валерия Арланова и Светлана Никифорова в фильме **«КРУЖЕВА»** [12+]
08.00 Местное время. Воскресенье
08.35 «Устами младенца»
09.20 «Когда все дома с Тимуром Кизяковым»
10.10 Сто к одному
11.00 «Большая переделка»
12.00 Аншлаг и Компания. [16+]
14.00 Т/с **«ВМЕСТО НЕЁ»** [16+]
18.00 Аполлинария Муравьёва, Владимир Жеребцов, Антон Момот и Елена Вожакина в фильме **«ТОМУ, ЧТО БЫЛО - НЕ БЫВАТЬ»** [12+]
20.00 Вести недели
22.00 Москва. Кремль. Путин
22.40 «Воскресный вечер с Владимиром Соловьёвым». [12+]
01.30 Худ. фильм **«ТЫ БУДЕШЬ МОЕЙ»** [12+]
03.10 Худ. фильм **«КРУЖЕВА»** [12+]

НТВ

04.40 Худ. фильм **«МУХА»** [16+] В ролях: Алексей Кравченко, Александра Тюфтей, Евгения Добровольская, Сергей Селин, Анна Данилова, Александра Боговая, Александр Голубков, Сергей Серов, Константин Пояркин
07.00 Центральное телевидение. [16+]
08.00 Сегодня
08.20 У нас выигрывают! [12+]
10.00 Сегодня
10.20 Первая передача. [16+]
11.00 Чудо техники. [12+]
11.50 Дачный ответ. [0+]
13.00 НашПотребНадзор. [16+]
14.05 Однажды... [16+]
15.00 Своя игра. [0+]
16.00 Сегодня
16.20 Следствие вели... [16+]
18.00 Новые русские сенсации. [16+]
19.00 «Итоги недели» с Ирадой Зейналовой»
20.10 Основано на реальных событиях. [16+]
23.45 Звезды сошлись. [16+]
01.10 Т/с **«СКЕЛЕТ В ШКАФУ»** [16+]
03.15 Т/с **«КАРПОВ. СЕЗОН ТРЕТИЙ»** [16+]

5-й канал

05.00, 05.35 Т/с **«ПРОКУРОРСКАЯ ПРОВЕРКА»** [16+]
06.25 Т/с **«УЛИЦЫ РАЗБИТЫХ ФОНАРЕЙ-4»** [16+]
07.10 Т/с **«УЛИЦЫ РАЗБИТЫХ ФОНАРЕЙ-4»** [16+]
08.00 Т/с **«ХОЛОСТЯК»** [16+]
08.55 Т/с **«ХОЛОСТЯК»** [16+]
09.55 Т/с **«ХОЛОСТЯК»** [16+]
10.50 Т/с **«ХОЛОСТЯК»** [16+]
11.50 Т/с **«ЧУЖОЙ РАЙОН-2»** [16+]
12.45 Т/с **«ЧУЖОЙ РАЙОН-2»** [16+]
13.45 Т/с **«ЧУЖОЙ РАЙОН-2»** [16+]
14.35 Т/с **«ЧУЖОЙ РАЙОН-2»** [16+]
15.35 Т/с **«ЧУЖОЙ РАЙОН-2»** [16+]
16.35 Т/с **«ЧУЖОЙ РАЙОН-2»** [16+]
17.30 Т/с **«ЧУЖОЙ РАЙОН-2»** [16+]
18.30 Т/с **«ЧУЖОЙ РАЙОН-2»** [16+]
19.30 Т/с **«ЧУЖОЙ РАЙОН-2»** [16+]
20.30 Т/с **«ЧУЖОЙ РАЙОН-2»** [16+]
21.25 Т/с **«ЧУЖОЙ РАЙОН-2»** [16+]
22.20 Т/с **«ЧУЖОЙ РАЙОН-2»** [16+]
23.15 Т/с **«ХОЛОСТЯК»** [16+]
00.15 Т/с **«ХОЛОСТЯК»** [16+]
01.10 Т/с **«ХОЛОСТЯК»** [16+]
02.00 Т/с **«ХОЛОСТЯК»** [16+]
02.45 Т/с **«УЛИЦЫ РАЗБИТЫХ ФОНАРЕЙ-8»** [16+]
03.35, 04.15 Т/с **«УЛИЦЫ РАЗБИТЫХ ФОНАРЕЙ-8»** [16+]

Россия-К

06.30 М/ф «Тайна третьей планеты»
07.25 Худ. фильм **«ОСЕННЯЯ ИСТОРИЯ»**
09.55 «Обыкновенный концерт с Эдуардом Эфировым»
10.25 Худ. фильм **«СЛУЖИЛИ ДВА ТОВАРИЩА»**
12.00 Док. фильм «Олег Янковский. Полеты наяву»
12.45 Письма из провинции
13.15, 00.50 Док. фильм «Малыши в дикой природе: первый год на земле»
14.05 Док. фильм «Другие Романовы»
14.35 Худ. фильм **«ОГОНЬ ИЗ ПРЕИСПОДНЕЙ»**
16.30 «Картина мира с Михаилом Ковальчуком»
17.15 Док. сериал «Рассекреченная история»
17.45 Док. фильм «В тени больших деревьев»
18.35 «Романтика романса»
19.30 Новости культуры с Владиславом Флярковским
20.10 Худ. фильм **«КИН-ДЗА-ДЗА!»**
22.20 Шедевры мирового музыкального театра

Матч!

06.00 Док. фильм «The Yard. Большая волна» [6+]
07.00, 08.55, 15.35, 18.00, 21.50 Новости
07.05, 14.30, 18.05, 00.00 Все на Матч!
09.00, 13.40, 01.00 Футбол. Чемпионат Европы-2020. Обзор. [0+]
09.30 Футбол. Чемпионат Европы-2020. 1/8 финала [0+]
11.35 Футбол. Чемпионат Европы-2020. 1/8 финала [0+]
14.10, 03.40 Специальный репортаж. [12+]
15.40 Формула-1. Гран-при Штирии. Прямая трансляция
18.55 Пляжный волейбол. Чемпионат России [0+]
19.45, 21.00, 22.45 Все на Евро!
20.05 Регби-7. Чемпионат Европы [0+]
21.55, 23.05 Профессиональный бокс [16+]
00.40 «Один день в Европе». [16+]
01.30 Новости. [0+]
01.35 Футбол. Чемпионат Европы-2020. 1/8 финала. Трансляция из Венгрии. [0+]
04.00 Формула-1. Гран-при Штирии. [0+]

ТНТ

07.00, 07.30 ТНТ. Gold. [16+]
08.00 Т/с **«САШАТАНЯ»** [16+]
08.30 Т/с **«САШАТАНЯ»** [16+]
09.00 Перезагрузка. [16+]
09.30, 10.00, 11.00, 11.30, 12.00, 12.30 Т/с **«САШАТАНЯ»** [16+]
13.00, 13.30, 14.00, 14.30, 15.00, 15.30 Т/с **«САШАТАНЯ»** [16+]
16.00 Т/с **«САШАТАНЯ»** [16+]
16.30 Т/с **«САШАТАНЯ»** [16+]
17.00 Т/с **«САШАТАНЯ»** [16+]
17.30 Т/с **«САШАТАНЯ»** [16+]
18.00 Т/с **«САШАТАНЯ»** [16+]
18.30 Т/с **«САШАТАНЯ»** [16+]
19.00 Т/с **«САШАТАНЯ»** [16+]
19.30 Т/с **«САШАТАНЯ»** [16+]
20.00 Т/с **«САШАТАНЯ»** [16+]
20.30 Т/с **«САШАТАНЯ»** [16+]
21.00 Т/с **«САШАТАНЯ»** [16+]
21.30 Т/с **«САШАТАНЯ»** [16+]
22.00 Stand Up. [16+]
23.00 «Женский Стендап». [16+]
00.00 Худ. фильм **«ОТПЕТЫЕ МОШЕННИКИ»** [16+]
02.05 Импровизация. [16+]
02.55 Импровизация. [16+]
03.40 Comedy Баттл. [16+]
04.30 Открытый микрофон. [16+]
05.20 Открытый микрофон. [16+]
06.10 ТНТ. Best. [16+]
06.35 ТНТ. Best. [16+]

Барс

06.00, 06.30, 07.00, 07.30, 08.00, 08.30 «Губерния. Утро» [16+]
06.14, 06.44, 07.13, 07.44, 08.13, 08.44, 09.56, 10.56, 12.56, 17.56, 18.56, 19.56, 20.56, 21.56, 22.56, 01.56 «Городская хроника» [12+]
06.15, 06.45, 07.15, 07.45, 08.15, 08.45 «Утро плюс» [16+]
09.30, 10.30, 12.30, 15.30, 18.30, 19.30, 20.30, 21.30, 22.30, 23.30, 01.30, 04.30 «Губерния-итоги» [16+]
10.00, 12.15, 14.15, 17.00, 18.15, 19.15, 21.15, 01.15, 03.15 «Актуально» [16+]
10.15, 12.00, 17.15, 18.00, 19.00, 21.00, 01.00, 03.00 «По горячим следам» [16+]
11.00, 14.00, 20.00, 23.00 «Свои под абажуром» [16+]
11.30 «Ивановский календарь» [16+]
13.00, 02.00 «Барс - 25 лет» [16+]
13.30 «Ивановский обзор» [16+]
14.30 «Иваново. Ностальгия» [16+]
15.00 «Хроника области» [16+]
16.00 «Ивановские вести» [16+]
16.30 «Губерния. Прошлое» [16+]
17.30 «Pro город. Главное» [16+]
22.00 «Репортажи недели» [16+]
00.00 «Город новостей» [16+]

ТВ-Центр

05.45 Худ. фильм **«НА ДЕРИБАСОВСКОЙ ХОРОШАЯ ПОГОДА, ИЛИ НА БРАЙТОН-БИЧ ОПЯТЬ ИДУТ ДОЖДИ»** [16+]
07.35 «Фактор жизни». [12+]
08.05 «10 самых...» [16+]
08.40 Худ. фильм **«ПАРИЖАНКА»** [12+]
10.40 «Спасите, я не умею готовить!» [12+]
11.30, 00.30 События
11.45 Худ. фильм **«СПОРТЛОТО-82»** [0+]
13.45 «Смех с доставкой на дом». [12+]
14.30 Московская неделя
15.05 Хроники московского быта. [12+]
15.55 «Прощание». [16+]
16.50 Док. фильм «Наталья Гундарева. Чужое тело» [16+]
17.40 Худ. фильм **«ЕЁ СЕКРЕТ»** [12+]
21.35, 00.45 Худ. фильм **«ПОДЪЁМ С ГЛУБИНЫ»** [12+]
01.40 Петровка, 38. [16+]
01.50 Худ. фильм **«ЭТИМ ПЫЛЬНЫМ ЛЕТОМ»** [12+]
04.50 «Актёрские драмы. Роль как приговор» [12+]
05.30 Московская неделя. [12+]

СТС

06.00 Ералаш. [6+] Детский юмористический киножурнал
06.05 М/с «Фиксики» [0+]
06.25 М/с «Приключения Вуди и его друзей» [0+]
06.45 М/с «Три кота» [0+]
07.30 М/с «Царевны» [0+]
07.55 Шоу «Уральских пельменей». [16+]
09.00 Рогов в деле. [16+]
10.00 Худ. фильм **«ЭЛВИН И БУРУНДУКИ-3»** [0+]
11.45 М/ф «Гринч» [6+]
13.25 Худ. фильм **«ДЕНЬ НЕЗАВИСИМОСТИ»** [12+]
16.20 Худ. фильм **«ДЕНЬ НЕЗАВИСИМОСТИ. ВОЗРОЖДЕНИЕ»** [12+]
18.40 Худ. фильм **«ИЛЛЮЗИЯ ОБМАНА»** [12+]
21.00 Худ. фильм **«ИЛЛЮЗИЯ ОБМАНА-2»** [12+]
23.35 Стендап Андеграунд. [18+]
00.35 Худ. фильм **«ЛАБИРИНТЫ ПРОШЛОГО»** [16+]
03.00 Худ. фильм **«ВЕСЬ ЭТОТ МИР»** [16+]
04.25 «6 кадров». [16+]
05.30 Мультфильмы [0+]
05.50 Ералаш. [6+]

Рен ТВ

05.00 «Тайны Чапман». [16+]
08.35 Худ. фильм **«13-Й РАЙОН: УЛЬТИМАТУМ»** [16+]
10.25 Худ. фильм **«ПОЦЕЛУЙ ДРАКОНА»** [16+]
12.20 Худ. фильм **«СУРРОГАТЫ»** [16+]
14.05 Худ. фильм **«ЖЕНЩИНА-КОШКА»** [16+]
16.05 Худ. фильм **«ЛИГА СПРАВЕДЛИВОСТИ»** [16+]
18.25 Худ. фильм **«Я, РОБОТ»** [12+] 2035 год. Мир раскололся на двое: одни видят в роботах благо, другие - угрозу. Полицейский начинает расследование прецедентного случая: машина подозревается в убийстве человека. Если преступление будет доказано, то человеческой расе может наступить конец...
20.40 **«БЕЗУМНЫЙ МАКС: ДОРОГА ЯРОСТИ»** [16+]
23.00 Добров в эфире. [16+]
00.05 «Военная тайна» [16+]
02.00 «Самые шокирующие гипотезы». [16+]
04.25 «Территория заблуждений» с Игорем Прокопенко. [16+]

Звезда

05.30 Худ. фильм **«ВСАДНИК БЕЗ ГОЛОВЫ»** [6+]
07.25 Худ. фильм **«КРЕПКИЙ ОРЕШЕК»** [6+]
09.00 «Новости недели» с Юрием Подкопаевым
09.25 «Служу России». [12+]
09.55 «Военная приемка». [6+]
10.45 «Скрытые угрозы» с Николаем Чиндяйкиным. [12+]
11.30 Док. сериал «Секретные материалы» [12+]
12.20 «Код доступа». [12+]
13.15 Док. сериал «Легенды госбезопасности» [16+]
14.05 Т/с **«КРАПОВЫЙ БЕРЕТ»** [16+]
18.00 «Главное» с Ольгой Беловой
19.25 Док. сериал «Легенды советского сыска» [16+]
22.45 Т/с **«ДАЛЕКО ОТ ВОЙНЫ»** [16+]
02.45 Худ. фильм **«СЕМЬ НЕВЕСТ ЕФРЕЙТОРА ЗБРУЕВА»** [12+]
04.20 Худ. фильм **«КОГДА Я СТАНУ ВЕЛИКАНОМ»** [0+]
05.45 Док. сериал «Оружие Победы» [6+]

ПРОГРАММА ПЕРЕДАЧ канала «Ивановское общественное телевидение»

Понедельник, 21 июня
00.00, 04.00, 09.00, 14.00 Киноклуб «Общественное достояние»[12+]
02.00 Без лишних слов [12+]
06.00, 07.00, 08.00, 11.00, 16.00, 19.00, 21.00, 23.00 Кстатиновости [12+]
06.15, 07.15, 08.15 Новый день [12+]
11.15, 16.15 За и против[12+]
11.40, 16.40 Со своей колокольни [12+]
12.00, 17.00 Дома хорошо [12+]
13.00, 18.00, 20.00, 22.00 ИОТ + ЦАРЬГРАД [12+]
19.15, 21.15, 23.15 Политический вопрос [12+]

Вторник, 22 июня
00.00, 04.00, 09.00, 14.00 Киноклуб «Общественное достояние»[12+]
02.00 Без лишних слов [12+]
06.00, 07.00, 08.00, 11.00, 16.00, 19.00, 21.00, 23.00 Кстатиновости [12+]
06.15, 07.15, 08.15 Новый день [12+]
11.15, 16.15 Политический вопрос [12+]
12.00, 17.00 Дома хорошо [12+]
13.00, 18.00, 20.00, 22.00 ИОТ + ЦАРЬГРАД [12+]
19.15, 21.15, 23.15 Экспертное мнение[12+]

Среда, 23 июня
00.00, 04.00, 09.00, 14.00 Киноклуб «Общественное достояние»[12+]
02.00 Без лишних слов [12+]
06.00, 07.00, 08.00, 11.00, 16.00, 19.00, 21.00, 23.00 Кстатиновости [12+]
06.15, 07.15, 08.15 Новый день [12+]
11.15, 16.15 Экспертное мнение [12+]
12.00, 17.00 Дома хорошо [12+]
13.00, 18.00, 20.00, 22.00 ИОТ + ЦАРЬГРАД [12+]
19.15, 21.15, 23.15 Поговорим [12+]

Четверг, 24 июня
00.00, 04.00, 09.00, 14.00 Киноклуб «Общественное достояние»[12+]
02.00 Без лишних слов [12+]
06.00, 07.00, 08.00, 11.00, 16.00, 19.00, 21.00, 23.00 Кстатиновости [12+]
06.15, 07.15, 08.15 Новый день [12+]
11.15, 16.15 Поговорим [12+]
12.00, 17.00 Дома хорошо [12+]
13.00, 18.00, 20.00, 22.00 ИОТ + ЦАРЬГРАД [12+]
19.15, 21.15, 23.15 Мы здесь живем [12+]

Пятница, 25 июня
00.00, 04.00, 09.00, 14.00 Киноклуб «Общественное достояние»[12+]
02.00 Без лишних слов [12+]
06.00, 07.00, 08.00, 11.00, 16.00, 19.00, 21.00, 23.00 Кстатиновости [12+]
06.15, 07.15, 08.15 Новый день [12+]
11.15, 16.15 Мы здесь живем [12+]
12.00, 17.00 Дома хорошо [12+]
13.00, 18.00, 20.00, 22.00 ИОТ + ЦАРЬГРАД [12+]
19.15, 21.15, 23.15 За и против [12+]
19.40, 21.40, 23.40 Со своей колокольни [12+]

Суббота, 26 июня
00.00 Лучшее за неделю [12+]

Воскресенье, 27 июня
00.00 Лучшее за неделю [12+]

«БЕЗУМНЫЙ МАКС: ДОРОГА ЯРОСТИ» [16+]

Фантастический боевик
Рен ТВ, 20.40

Преследуемый призраками беспокойного прошлого Макс уверен, что лучший способ выжить – скитаться в одиночестве. Несмотря на это, он присоединяется к бунтарям, бегущим через всю пустыню на боевой фуре, под предводительством отчаянной Фуриосы. Они сбежали из Цитадели, страдающей от тирании Несмертного Джо, и забрали у него кое-что очень ценное. Разъярённый диктатор бросает все свои силы в погоню за мятежниками, ступая на тропу войны – дорогу ярости.

Домашний

06.30 «6 кадров». [16+]
07.00 Пять ужинов. [16+]
07.15 Худ. фильм **«НЕ МОГУ ЗАБЫТЬ ТЕБЯ»** [16+] Студентка-отличница медицинского факультета Вика проходит практику в футбольном клубе и влюбляется в местную звезду Артёма. Но он женится на журналистке Яне. Спустя годы они встречаются в больнице, где Вика работает врачом, а Артём, карьера и личная жизнь которого терпят крах, восстанавливается после аварии...
11.10 Худ. фильм **«СТЕКЛЯННАЯ КОМНАТА»** [16+]
15.00 Худ. фильм **«УТРАЧЕННЫЕ ВОСПОМИНАНИЯ»** [16+]
19.00 Т/с **«ЧЁРНО-БЕЛАЯ ЛЮБОВЬ»** [16+]
22.05 Худ. фильм **«ЕСЛИ ТЫ МЕНЯ ПРОСТИШЬ»** [16+]
02.05 Т/с **«ЧУЖАЯ ДОЧЬ»** [16+]
05.15 Док. сериал «Гастарбайтерши» [16+]
06.05 Домашняя кухня. [16+]

ТВ3

06.00 Мультфильмы [0+]
08.45 Новый день. [12+]
09.30 Док. сериал «Слепая» [16+]
10.00 Док. сериал «Слепая» [16+]
10.30 Док. сериал «Слепая» [16+]
11.00 Док. сериал «Слепая» [16+]
11.45 Худ. фильм **«ИСТОРИЯ ОДНОГО ВАМПИРА»** [16+]
14.00 Худ. фильм **«ОРУДИЯ СМЕРТИ: ГОРОД КОСТЕЙ»** [12+]
16.45 Худ. фильм **«КОМАТОЗНИКИ»** [16+]
19.00 Худ. фильм **«ТРЕУГОЛЬНИК»** [16+]
21.00 Худ. фильм **«30 ДНЕЙ НОЧИ»** [16+]
23.15 Худ. фильм **«ЭФФЕКТ ЛАЗАРЯ»** [16+]
01.00 Худ. фильм **«ПОСЛЕДНИЕ ЧАСЫ ЗЕМЛИ»** [16+]
02.30 Т/с **«БАШНЯ. НОВЫЕ ЛЮДИ»** [16+]
03.15 Т/с **«БАШНЯ. НОВЫЕ ЛЮДИ»** [16+]
04.00 Т/с **«БАШНЯ. НОВЫЕ ЛЮДИ»** [16+]
04.45 Т/с **«БАШНЯ. НОВЫЕ ЛЮДИ»** [16+]
05.30 Т/с **«БАШНЯ. НОВЫЕ ЛЮДИ»** [16+]

Внимание! За содержание телепрограммы редакция газеты ответственности не несет. В программе возможны изменения по усмотрению телеканалов.

ОТР

06.00, 16.05 «Большая страна» [12+]
06.50, 10.05, 18.30 «Домашние животные» [12+]
07.20, 00.55 «За дело!» [12+]
08.00 «От прав к возможностям» [12+]
08.15, 14.45, 15.05 «Календарь» [12+]
09.10 «Вспомнить всё» [12+]
09.40 «Гамбургский счёт» [12+]
10.35 Худ. фильм **«СРЕДЬ БЕЛА ДНЯ…»** [12+]
12.05, 13.05, 01.35 Худ. фильм **«РЕБРО АДАМА»** [16+]
13.00, 15.00, 19.00 Новости
13.25 Худ. фильм **«НЕ СТАВЬТЕ ЛЕШЕМУ КАПКАНЫ…»** [12+]
15.45 «Среда обитания» [12+]
17.00 «Имею право!» [12+]
17.30 Док. фильм «Древняя история Сибири» [12+]
18.00 «Активная среда» [12+]
19.05 «Моя история» [12+]
19.45 Худ. фильм **«ЦЕЛЬ НОМЕР ОДИН»** [16+]
22.20 «Документальный экран». «История террора: Кабульская улыбка» [12+]
23.05 Худ. фильм **«ОДНАЖДЫ В ПРОВИНЦИИ»** [18+]
02.50 Худ. фильм **«ЖИВОЙ»** [16+]
04.25 Худ. фильм **«НОВЫЕ АМАЗОНКИ»** [16+]

Мир

05.00 Худ. фильм **«Я ШАГАЮ ПО МОСКВЕ»** [16+]
06.05 Худ. фильм **«ВИЙ»** [12+]
07.35 Худ. фильм **«ЖЕНИТЬБА БАЛЬЗАМИНОВА»** [12+]
09.25 «ФазендаЛайф» [12+]
10.00, 16.00 Новости
10.15, 16.15 Т/с **«ЗАПИСКИ ЭКСПЕДИТОРА ТАЙНОЙ КАНЦЕЛЯРИИ»** [16+]
К князю Меншикову приезжает посланец ордена масонов с планом женить наследника престола на дочери серого кардинала. В это же время князя посещает молодой офицер Самойлов. Он получает задание, которое, проявив смекалку и отвагу, с блеском выполняет.
18.30, 00.00 Итоговая программа «Вместе»
19.30 Т/с **«Д'АРТАНЬЯН И ТРИ МУШКЕТЕРА»** [0+]
01.00 Т/с **«Д'АРТАНЬЯН И ТРИ МУШКЕТЕРА»** [0+]
01.55 Худ. фильм **«МИМИНО»** [16+]
03.30 Худ. фильм **«Я ШАГАЮ ПО МОСКВЕ»** [16+]
04.45 Мультфильмы [0+]

Ретро

06.00, 22.15 Худ. фильм **«САЛЮТ! МАРИЯ»** [12+]
08.15 Док. фильм «Летописец уходящей Руси. Павел Корин. Реквием» [12+]
09.05 М/ф «Рыцарский роман» [6+]
09.20 М/ф «О рыбаке и рыбке» [6+]
09.35 М/ф «Грибок» [0+]
09.50 М/ф «Праздник» [6+]
10.10, 00.45 Худ. фильм **«ТИХИЙ ДОН»** [12+]
12.20 Худ. фильм **«БУДНИ И ПРАЗДНИКИ АЛЕКСАНДРА ЕРМАКОВА»** [12+]
12.55 М/ф «Старая пластинка» [6+]
13.10 М/ф «Шесть Иванов – шесть капитанов» [6+]
13.30 Худ. фильм **«ЕВГЕНИЙ ОНЕГИН»** [12+]
15.25 Худ. фильм **«ГРОШОВАЯ СЕРЕНАДА»** [16+]
17.40, 22.00 Док. фильм «Русская классика» [12+]
18.00, 02.45 Худ. фильм **«Я ТЕБЯ НИКОГДА НЕ ЗАБУДУ»** [12+]
19.35 Док. фильм «Великолепный Баженов» [12+]
20.05, 04.10 Худ. фильм **«ТАВЕРНА «ЯМАЙКА»** [16+]
05.50 М/ф «Дом, который построили все» [0+]

Discovery

06.00, 17.57, 18.24, 18.51 Док. сериал «Как это сделано?» [12+]
06.23, 06.46, 07.13, 07.39, 08.06, 17.03, 17.30 Док. сериал «Как это устроено?» [12+]
08.32 Док. сериал «Как это устроено?» [16+]
08.59 Инженерные просчеты: работа над ошибками [12+]
09.52 Большое и Ричард Хаммонд [12+]
10.45 Голые и напуганные XL [16+]
11.39 Взрывая историю [12+]
12.33 На дне океана [16+]
13.27 Экспедиция в Арктику [12+]
14.21 Голые и напуганные [16+]
15.15 Эд Стаффорд: голое выживание [16+]
16.09 Аэропорт Варшавы [12+]
19.18 Смертельный улов [16+]
20.12 Полиция Испании [16+]
21.06 Стальные парни [12+]
22.00 Реставраторы [12+]
22.54 Металлоломщики [12+]
23.47, 00.14, 00.40, 01.05, 01.30, 01.53 Багажные войны [12+]
02.15 Крутой тюнинг [12+]
03.00 Крутой тюнинг [12+]
03.45 Крутой Чед [12+]
04.30 Турбодуэт [12+]
05.15, 05.38 Фургон мечты [12+]

Карусель

05.00 М/с «Тима и Тома» [0+]
06.55, 07.30 «Жужжалка» [0+]
07.00 «С добрым утром, малыши!» [0+]
07.35, 02.50 М/с «Барбоскины» [0+]
09.00 «Еда на ура!» [0+]
09.20 М/с «Монсики» [0+]
10.45 «Мастерская «Умелые ручки» [0+]
11.05 М/с «Зебра в клеточку» [0+]
12.30 М/с «Ми-ми-мишки» [0+]
15.00, 00.40 «Ералаш» [0+]
16.05 М/с «Приключения Барби в доме мечты» [0+]
16.30 М/с «Радужный мир Руби» [0+]
17.00 М/с «Лунтик и его друзья» [0+]
18.55 М/с «Волшебная кухня» [0+]
6-летняя Майя мечтает стать настоящей хозяйкой и маминой помощницей. С помощью магии девочка попадает на Волшебную кухню – игрушечную кухню из ее детской комнаты, где она может готовить все что угодно, не боясь порезаться или ошпариться. На Волшебной кухне девочка встречает Хозяина кухни, который делится с ней секретами по кулинарии и истории разных блюд. Готовить Майе помогают ожившие кухонные приборы – печка, тостер, кастрюля, миксер – и пластмассовая посуда. А еще у Майи есть волшебная подружка – смешная Нямняшка, слепленная из теста, которая в волшебном мире тоже оживает.
20.30 «Спокойной ночи, малыши!» [0+]
20.45 М/с «Три кота» [0+]
22.05 М/с «Радужно-бабочково-единорожная кошка» [6+]
22.30 М/с «Бен 10» [12+]
22.50 М/с «Губка Боб квадратные штаны» [6+]
23.15 М/с «Шоу Тома и Джерри» [6+]
03.55 М/с «Котики, вперёд!» [0+]

Усадьба

06.00 У мангала [12+]
06.30 ...и компот! [12+]
06.45 Какая дичь! [12+]
07.00 Побег из города [12+]
07.30 Тихая моя родина [12+]
08.00, 12.05, 16.05, 20.05, 00.10, 04.20 Лучки-пучки [12+]
08.20, 12.25, 16.25, 20.25, 00.30, 04.35 Готовим на природе [12+]
08.35 Варенье [12+]
08.55, 12.55, 16.55, 21.00, 01.05 Старинные русские усадьбы [12+]
09.25 Безопасность [12+]
09.55 У мангала [12+]
10.25 ...и компот! [12+]
10.45 Кашеварим [12+]
11.00 Побег из города [12+]
11.30 Тихая моя родина [12+]
12.40 Варенье [12+]
13.25 Безопасность [12+]
13.55 У мангала [12+]
14.25 ...и компот! [12+]
14.45 Какая дичь! [12+]
15.00 Побег из города [12+]
15.30 Тихая моя родина [12+]
16.40 Варенье [12+]
17.30 Безопасность [12+]
18.00 У мангала [12+]
18.30 ...и компот! [12+]
18.45 Какая дичь! [12+]
19.05 Побег из города [12+]
19.35 Тихая моя родина [12+]
20.40 Варенье [12+]
21.30 Безопасность [12+]
22.00 У мангала [12+]
22.35 ...и компот! [12+]
22.50 Какая дичь! [12+]
23.10 Побег из города [12+]
23.40 Тихая моя родина [12+]
00.50 Варенье [12+]
01.35 Безопасность [12+]
02.05 Не просто суп! [12+]
02.20 У мангала [12+]
02.50 ...и компот! [12+]
03.05 Какая дичь! [12+]
03.20 Побег из города [12+]
03.50 Тихая моя родина [12+]
04.50 Варенье [12+]
05.35 Безопасность [12+]
05.05 Старинные русские усадьбы [12+]

Спас

05.00 «День патриарха» [0+]
05.10 «Свое с Андреем Даниленко» [6+]
05.40 Худ. фильм **«ПРО КРАСНУЮ ШАПОЧКУ»** [0+]
08.20 «Простые чудеса» [12+]
09.10 «Профессор Осипов» [0+]
10.00 Божественная литургия. Прямая трансляция [0+]
12.55, 02.20 «Завет» [6+]
14.00 «Пилигрим» [6+]
14.30 «Украина, которую мы любим» [12+]
15.05 Худ. фильм **«ПРИДЕЛ АНГЕЛА»** [16+]
1924 год. Советская Россия. Он – комиссар, сын священника. Его миссия – ликвидация генерала финской армии. Его новое имя – Максим. Она знает, как его спасти.
17.05 «Бесогон». Авторская программа Никиты Михалкова [16+]
18.00 «Главное с Анной Шафран». Новости на Спасе [16+]
19.50 Худ. фильм **«ДУБРАВКА»** [0+]
21.25 «Парсуна» с Владимиром Легойдой [6+]
22.25 «Щипков» [12+]
22.55 «Лица церкви» [6+]
23.10 «День патриарха» [0+]
23.25 «Служба спасения семьи» [16+]
00.15 «Главное с Анной Шафран». Новости на Спасе [16+]
01.50 «Щипков» [12+]
03.15 «В поисках Бога» [6+]
03.45 «Лица церкви» [6+]
04.00 «Знак равенства» [16+]
04.15 Мультфильмы на Спасе [0+]
04.45 «Тайны сказок» [0+]

National Geographic

06.00 Научные глупости [16+]
06.20 Короли рыбалки [16+]
07.05 Короли рыбалки [16+]
08.00 Международный аэропорт Дубай: пропавший пассажир [16+]
08.50 Короли рыбалки [16+]
09.40 Техасский улов: настоящий король [16+]
10.30 Техасский улов: блэкджек возвращается [16+]
11.20 Дикий тунец: боевой клич [16+]
12.15 Дикий тунец: игра плавников [16+]
13.05 Дикий тунец: потопи его, Ральф [16+]
14.00 Дикий тунец [16+]
14.50 Дикий тунец [16+]
15.45 Рыбы-чудовища [16+]
16.35 Рыбы-чудовища [16+]
17.30 Рыбы-чудовища [16+]
18.25 Дикий тунец: север против юга [16+]
19.15 Дикий тунец: север против юга [16+]
20.05 Дикий тунец: север против юга [16+]
21.00 Служба безопасности аэропорта: Рим [16+]
21.50 Служба безопасности аэропорта: Бразилия и Перу [16+]
22.50 Служба безопасности аэропорта: Бразилия и Перу [16+]
23.40, 00.25 Тайвань – остров рыбы [16+]
01.05 Авто-SOS [16+]
01.55 Осушить океан [16+]
02.40 Осушить океан [16+]
03.30 Авто-SOS [16+]
04.15 Антарктика [16+]
05.05 Антарктика [16+]

Матч! Страна

06.00, 06.55 Пляжный волейбол. Женщины. 1/2 финала [0+]
07.50, 09.50, 12.50, 15.50 Новости
07.55, 08.50 Пляжный волейбол. Мужчины. 1/2 финала [0+]
09.55 «Мир бильярда» [12+]
10.25 Регби-7. Чемпионат Европы. Мужчины. 1/4 финала
12.00 «Мини-футбол в России» [0+]
12.10 «Страна. Live» [12+]
12.30, 22.35 «Первопроходцы. Каратэ» [12+]
12.55, 00.55 Спортивная неделя. Итоги [12+]
13.25 «1+1. Елена Исинбаева – Евгений Трофимов» [12+]
13.55 Регби-7. Мужчины. Матчи за 5-8 места
14.40 Регби-7. Чемпионат Европы. Мужчины. 1/2 финала
15.30 «Неизведанная хоккейная Россия» [12+]
15.55 Автоспорт. Российская серия кольцевых гонок [0+]
16.55 Регби-7. Чемпионат Европы. Мужчины. Финалы
18.55 Пляжный волейбол. Женщины. Матч за 3-е место [0+]
19.50 Пляжный волейбол. Мужчины. Матч за 3-е место [0+]
20.45 Пляжный волейбол. Женщины. Финал [0+]
21.40 Пляжный волейбол. Мужчины. Финал [0+]
22.50 Профессиональный бокс. Арслан Яллыев против Фабио Мальдонадо. Ваге Саруханян против Айка Шахназаряна [16+]
01.25 Регби-7. Чемпионат Европы. Мужчины. Финалы [0+]
03.25 Баскетбол. Единая лига ВТБ. «Матч звёзд» [0+]

Disney

05.00, 04.20 Музыка на Канале Disney [6+]
05.15 М/с «Русалочка» [6+]
05.40 М/с «Аладдин» [0+]
06.05 М/с «Легенда о Тарзане» [6+]
06.25 М/с «Тимон и Пумба» [6+]
06.50 М/с «Чудеса на виражах» [0+]
07.25 М/с «Чип и Дейл спешат на помощь» [6+]
07.55 М/с «Лило и Стич» [0+]
08.50 М/с «Пёс Пэт» [6+]
09.00 «Доброе утро с Микки» [0+]
11.00 М/с «Самый необычный пёс» «Пёс Пэт» [6+]
11.35 М/ф «История игрушек и ужасов» [6+]
12.05 Худ. фильм **«101 ДАЛМАТИНЕЦ»** [6+]
14.10 Худ. фильм **«102 ДАЛМАТИНЦА»** [6+]
Стервелла Де Виль, которая оказалась за решеткой после попытки похищения далматинцев, вышла на свободу. Она полностью исправилась и стала рьяной защитницей прав животных. Но далматинцы вновь неожиданно исчезли.
16.10 М/ф «Королевские каникулы» [6+]
17.50 М/ф «Королевский корги» [6+]
19.30 М/ф «Зверополис» [6+]
21.40 Худ. фильм **«МОГУЧИЙ ДЖО ЯНГ»** [12+]
23.55 Худ. фильм **«ПРИКЛЮЧЕНИЯ МЫШОНКА ПЕРЕСА»** [0+]
01.35 Худ. фильм **«ПРИКЛЮЧЕНИЯ МЫШОНКА ПЕРЕСА-2»** [0+]
03.00 М/ф «Неисправимый Гуфи» [6+]

TV1000

05.25, 00.45 Худ. фильм **«ЭММА»** [16+]
07.45 Худ. фильм **«РАНГО»** [6+]
09.40 Худ. фильм **«ДЖУМАНДЖИ»** [6+]
11.30 Худ. фильм **«УПРАВЛЕНИЕ ГНЕВОМ»** [12+]
13.15 Худ. фильм **«КЛИК: С ПУЛЬТОМ ПО ЖИЗНИ»** [12+]
15.05 Худ. фильм **«ЗАТУРА: КОСМИЧЕСКОЕ ПРИКЛЮЧЕНИЕ»** [12+]
16.55 **«КАК ОТДЕЛАТЬСЯ ОТ ПАРНЯ ЗА 10 ДНЕЙ»** [12+]
19.00 **«ГОЛАЯ ПРАВДА»** [16+]
20.40 **«ПРАВИЛА СЪЁМА: МЕТОД ХИТЧА»** [12+]
22.45 **«В ПОГОНЕ ЗА СЧАСТЬЕМ»** [12+]
02.50 **«ГОРДОСТЬ И ПРЕДУБЕЖДЕНИЕ»** [12+]

TV1000 Русское кино

05.00, 02.30 Худ. фильм **«КАМЕННАЯ БАШКА»** [16+]
06.45 Худ. фильм **«ДЕВУШКИ БЫВАЮТ РАЗНЫЕ»** [16+]
08.30 Худ. фильм **«МОЙ ПАРЕНЬ – АНГЕЛ»** [16+]
10.10 Худ. фильм **«ЭБИГЕЙЛ»** [6+]
12.05 Худ. фильм **«НОЧНЫЕ СТРАЖИ»** [12+]
13.55 Худ. фильм **«ТЁМНЫЙ МИР»** [16+]
15.40 Худ. фильм **«ТЁМНЫЙ МИР: РАВНОВЕСИЕ»** [12+]
17.20, 04.00 Худ. фильм **«ОБИТАЕМЫЙ ОСТРОВ»** [12+]
19.25 Худ. фильм **«ОБИТАЕМЫЙ ОСТРОВ: СХВАТКА»** [12+]
21.15 Худ. фильм **«СПУТНИК»** [16+]
23.05 Худ. фильм **«ЛЮБИ ИХ ВСЕХ»** [18+]
00.50 **«РУССКИЙ РЕЙД»** [18+]

Че

06.00 Улетное видео [16+]
06.15 «Супершеф» [16+]
07.00 Улетное видео. Лучшее [16+]
09.00, 10.00 «Утилизатор-3» [12+]
09.30 «Утилизатор-5» [16+]
10.30 «Утилизатор-5» [16+]
11.00 Т/с **«ДАЛЬНОБОЙЩИКИ»** [12+]
13.15 Т/с **«ДАЛЬНОБОЙЩИКИ-2»** [12+]
20.30, 23.00 «+100500» [18+]
Обзор самых смешных видеороликов из интернета. С первых выпусков шоу его бессменным ведущим остается Максим Голополосов.
00.00 «Шутники» [16+]
01.00 Худ. фильм **«СВОЛОЧИ»** [16+]
02.50 Улетное видео [16+]

Пятница

05.00 Орел и Решка. Тревел гид [16+]
05.20 Орел и решка. По морям-2 [16+]
07.05 Худ. фильм **«НЯНЬКИ»** [16+]
09.00 Орел и Решка. Чудеса света-4 [16+]
10.00 Мир наизнанку. Пакистан [16+]
12.20 Орел и Решка. Земляне [16+]
13.25 На ножах [16+]
22.45 ДНК-шоу-2 [16+]
Звезды шоу-бизнеса сдают анализ ДНК и встречаются с ведущей, чтобы обсудить результаты теста.
23.20 Бой с Герлз-2 [16+]
00.40 Худ. фильм **«ОСЛЕПЛЕННЫЙ ЖЕЛАНИЯМИ»** [16+]
02.30 Орел и решка. Кругосветка [16+]

Евроспорт

00.30 Настольный теннис. Чемпионат Европы. Варшава. Мужчины. 1/4 финала [6+]
01.30, 04.00, 11.00, 14.15, 22.10 Велоспорт. «Тур де Франс». Мужчины [12+]
02.30, 07.30 Автогонки. Туринг. Нюрбургринг [12+]
03.15, 08.30 Автогонки. Туринг. Нюрбургринг [12+]
06.00 Снукер. Чемпионат мира. Шеффилд. Финал [6+]
09.30 Конный спорт. Конкур [6+]
13.15, 13.25 Автогонки. Суперкубок Porsche [12+]
18.55, 19.45 Автогонки. Туринг [12+]
20.30 Автогонки. Суперкубок Porsche. Австрия. Гонка [12+]
21.05 Теннис. Уимблдон-2019 [6+]
23.05 Док. фильм «Любя Марадону» [12+]

Дом Кино

04.00 Худ. фильм **«ПРИКЛЮЧЕНИЯ ПЕТРОВА И ВАСЕЧКИНА, ОБЫКНОВЕННЫЕ И НЕВЕРОЯТНЫЕ»** [6+]
06.25 А/ф «Алёша Попович и Тугарин Змей» [6+]
07.50 А/ф «Илья Муромец и Соловей-Разбойник» [6+]
09.20 А/ф «Три богатыря и Морской царь» [6+]
10.50 А/ф «Три богатыря и принцесса Египта» [6+]
12.10 А/ф «Три богатыря на дальних берегах» [6+]
13.30 Худ. фильм **«ТРИ ПЛЮС ДВА»** [12+]
15.25 Т/с **«СВАТЫ»** [16+]
23.00 **«8 ПЕРВЫХ СВИДАНИЙ»** [16+]
00.40 **«8 НОВЫХ СВИДАНИЙ»** [12+]
02.10 Худ. фильм **«СТИЛЯГИ»** [16+]

«МЕЛФОН-ИВАНОВО»
Лиц. № 37-01-000220
Современные цифровые
СЛУХОВЫЕ АППАРАТЫ
заушные, внутриушные, внутриканальные
СКИДКИ
на аппараты фирмы PHONAK
Гарантийный и послегарантийный ремонт
Заключение для МСЭ
Выезд врача на дом
При покупке от 3-х упаковок батареек доставка по городу – бесплатно
ул. 1-я Меланжевая, 1
(6-я поликлиника, 2-й этаж, каб. 33)
Тел.: 8 (4932) 45-20-03, 8-920-347-91-77
ИНФОРМАЦИЯ О ПРОТИВОПОКАЗАНИЯХ – НА ПРИЕМЕ У ВРАЧА. НЕОБХОДИМО ОЗНАКОМИТЬСЯ С ИНСТРУКЦИЕЙ
РЕКЛАМА

8-920-672-25-86
ОТДЕЛ РЕКЛАМЫ «ИГ»

Школьники попробовали себя в роли пенсионеров

Нам кажется, что мы будем всегда молоды… Однако жизнь быстротечна, и в какой-то момент человек начинает понимать, что он уже пополняет ряды бабушек и дедушек. Как же правильно подготовиться к старению? Этому посвящен проект заведующей отделением социального обслуживания на дому Заволжского центра соцобслуживания Марины Шкапуриной.

Светлана КУРГАНОВА

На занятии "Что значит быть черепахой".

Продолжительность жизни с каждым годом растет

Идея проекта появилась после участия в VII Национальной конференции "Общество для всех возрастов", которая проходила в Москве в 2019 году. Ее девиз – "Создать общество, где не страшно стареть". В рамках сессии "Большой потенциал маленьких сообществ" Марина Шкапурина узнала о социальном проекте "Сказки у камина". Его автор Наталья Перязева рассказала о том, что крайне важно бороться со стереотипами, связанными со старостью и старением, эту тему необходимо выводить из рамок табу, надо больше информировать людей всех возрастов, особенно детей, о процессе старения – физическом, ментальном, о связанных с этим проблемах.

Часто приходится наблюдать, что молодежь пренебрежительно, а зачастую и неприязненно относится к людям пожилого возраста. В связи с этим у Марины Александровны родилась идея разработать такой проект в Заволжском центре социального обслуживания и реализовать его в Заволжском лицее для ребят 9а класса, где, кстати, учится ее сын. Классный руководитель Наталья Виноградова поддержала идею. Название проекта родилось сразу – "Молодым о старости".

Основные задачи проекта:

1. Сформировать у подростков умение понимать пожилых людей, видеть их настроение, состояние.

2. Показать культуру уважительного общения с пенсионерами.

3. Расширить знания ребят, а через них и взрослых, о таких понятиях, как "старость", "деменция".

Проект состоит из семи интерактивных уроков и мастер-класса "Симулятор старости" для подростков.

На первом обучающем уроке с ребятами разобрали вопрос о том, когда наступает старость, обсудили, как протекают процессы старения с медицинской точки зрения, статистику, связанную с этим. Школьники узнали, что в современном мире продолжительность жизни с каждым годом растет, в основном благодаря правильному образу жизни и физической активности людей старшего возраста.

"Что значит быть черепахой"

Цель мастер-класса – дать детям возможность почувствовать, что это такое – "проблемы старости", как ощущает себя пожилой человек в окружающем мире, какие порой испытывает неудобства из-за проблем со здоровьем.

Для большей наглядности ученикам предложили "сымитировать старость" с помощью перчаток, очков с испорченными линзами, берушей. Ребята пытались выполнять, казалось бы, простые задания: пересчитывали деньги в кошельке, стремились расслышать какую-то информацию или разглядеть предметы вокруг себя, решали ситуационные задачи. Простой эксперимент с ухудшением слуха, зрения и осязания смог отчасти передать то, что порой испытывает пожилой человек.

Благодаря мастер-классу, подростки сделали правильные выводы об отношении к старикам: нужно быть к ним внимательнее, терпеливее, добрее и отзывчивее.

После выполнения всех заданий ребятам предложили написать послание себе в будущее, когда они станут пожилыми людьми. Большинство пожелали себе беречь здоровье, заниматься спортом, путешествовать и больше улыбаться.

Спутники старения – страхи

Руководитель проекта Марина Шкапурина рассказала подросткам о том, что такое пенсия, кому она полагается. Она объяснила, почему некоторые пожилые люди боятся выхода на пенсию: во-первых, завершение трудовой деятельности означает некоторое ухудшение финансового положения, так как у многих пенсия меньше, чем зарплата. Кроме того, у людей старшего возраста к этому времени сужается круг общения. Потому многие пенсионеры продолжают трудиться как можно дольше, чтобы быть в социуме.

Для других пенсия означает свободу от работы. Они ждут этого момента, строят планы на новый период жизни. Это преимущественно люди активные, которые с удовольствием находят себе увлечения и хобби, занимаются в клубах и кружках. Для некоторых пожилых людей на первый план выходит семья: теперь они могут помочь детям в воспитании внуков.

Активная жизненная позиция, участие в общественной жизни, общение, расширение круга интересов важны и в пенсионном возрасте. Это способствует повышению качества жизни и активному долголетию.

Марина Александровна порекомендовала ребятам проявлять внимание к своим бабушкам и дедушкам, заботиться о них, навещать. Если они живут далеко, чаще звонить.

Вычистили ветеранам ковры, помыли полы

В дни весенних каникул завотделением Заволжского центра соцобслуживания организовала волонтерский отряд из числа учащихся 9а класса местного лицея под руководством социального работника Натальи Ивановой. Они провели акцию "Сделаем вместе": вышли к одиноким пожилым гражданам, ветеранам труда, находящимся на социальном обслуживании, чтобы оказать помощь, поддержать.

В рамках акции "Сделаем вместе" в преддверии Пасхи ребята провели генеральную уборку у двух пенсионерок: дружно выбили ковры и пледы, помыли полы, вытерли пыль.

По окончании всех работ пожилые женщины пообщались с ребятами. За чашкой чая они рассказывали о своем детстве, какие у них были в молодости игры, где они учились, где работали и чего достигли в жизни.

В акции участвовали Даниил Забаринов, Денис Постнов, Юлия Брызгалова, Алина Титова, Григорий Шкапурин, Александра Зотикова, Арина Орлова, Алина Климова.

...В рамках проекта школьники узнали о том, как организовать домашнее пространство для людей старшего поколения. Теперь они могут давать советы, которые помогут пожилым сохранять активность.

На заключительном занятии Марина Шкапурина выразила надежду, что дети теперь проявят больше внимания к старикам. Ведь после участия в проекте ребята узнали о старости достаточно. Например, о том, что пожилой человек не обязательно ходит с тростью или передвигается в инвалидном кресле. Многие старики ведут активную жизнь и в 70, и даже в 80 лет.

Награждение активных участников проекта.

КОММЕНТАРИИ

Наталья ВИНОГРАДОВА, классный руководитель 9а класса:

– Гуманизм, милосердие, сострадание, отзывчивость необходимы в современной жизни. И воспитывать эти качества нужно с детства.

Сейчас, когда мы переживаем сложный период социальных конфликтов во многих сферах нашей жизни, особенно остро ощущается, что подростки всё чаще проявляют грубость и жестокость. Но самое страшное: многие из них становятся совершенно равнодушными. Им нравится плыть по течению, ведь у них за спиной хорошая поддержка – родители, которые зачастую становятся лишь приложением в жизни. Старшее поколение молодежь иногда и вовсе игнорирует.

С помощью социального проекта "Молодым о старости" мы попытались привлечь внимание подростков к проблемам людей пожилого возраста. В ходе проекта Марина Шкапурина вместе с ребятами рассмотрели множество вопросов, связанных с понятием старости: когда она наступает и какие проблемы с этим связаны, обсудили процессы старения с медицинской точки зрения, познакомились со статистическими данными. Очень интересным было занятие под названием "Симулятор старости". В игре ребята оказались на месте пожилых людей, испытав на себе все тяготы старения. В ходе проекта подростки активно общались с пожилыми людьми, посещали одиноких стариков, оказывали им посильную помощь по хозяйству. Работа в этом направлении будет продолжена.

Проект, задуманный и реализованный Мариной Александровной, показывает подрастающему поколению, что дарить человеческое тепло и заботиться о пожилых людях просто необходимо. Вечной молодости не бывает. Все когда-нибудь состарятся. И старость может быть разной. Надеюсь, проект помог детям понять, что пожилые люди нуждаются в физической помощи и в душевной поддержке, чтобы не чувствовать себя одинокими. Взамен делятся бесценным жизненным опытом. Считаю этот проект востребованным, важным и необходимым к применению.

Алина КЛИМОВА, ученица 9а класса:

– Участие в социальном проекте "Молодым о старости" помогло мне во многом понять пожилых людей, прочувствовать их состояние, я узнала, что же такое "старость", "деменция". На уроках мы вместе с Мариной Александровной разобрали самые важные вопросы этой темы.

Я думаю, что благодаря реализации этого проекта среди учащихся нашей школы возродится духовная традиция уважительного отношения к старшему поколению. И надеюсь на то, что добрые дела работников социального обслуживания и помощь молодого поколения найдут отклик в сердцах бабушек и дедушек.

Люди издревле боятся летучих мышей. Многие приметы связывают их появление в доме с чем-то ужасным. От этого сложилось устойчивое представление, что зверушки несут опасность, становятся причиной тех же пожаров или даже пьют кровь. И от них обязательно надо избавляться. Сейчас этих животных даже обвиняют в распространении коронавируса. И не все читатели знают, что летучие мыши живут и в Ивановской области. При этом на самом деле они крайне полезные хищники, избавляющие нас от вредных насекомых...

grizun-off.ru

Не все летучие мыши остаются зимовать в Ивановской области.

Пугающие "сюрпризы" на чердаке

Анастасия МЕДВЕДЕВА

Способны покусать лишь для самозащиты

В нашей области обитают несколько видов летучих мышей: вечерницы, ночницы, бурый ушан. Тельце вечерницы малой – всего 5–6 сантиметров. У крайне редко встречающегося вида – вечерницы гигантской – длина тела 8–10 см. Не так уж и страшно!

"Некоторые виды летучих мышей, обитающих в Ивановской области, занесены в Красную книгу, – уточняет доцент кафедры биологии ИвГУ, президент Ивановского отделения Союза охраны птиц России Владимир Мельников. – *Вечерница малая чаще всего встречается в лесу. Ближе к людям живут в основном водяная и прудовая ночницы. Они любят селиться где-нибудь около воды и вполне хорошо устраиваются на чердаках".*

По мнению кандидата биологических наук, несмотря на скромные размеры и внешнюю безобидность, ловить и трогать зверьков не стоит. *"Любые теплокровные животные могут быть потенциально опасны для человека. У летучих мышей среди разных инфекционных заболеваний иногда встречается и бешенство. Ни в коем случае не надо давать им себя кусать. Как и при общении с любыми животными, нельзя хватать мышей руками, следует держать дистанцию, не беспокоить – и всё будет хорошо"*, – предупреждает специалист.

У летучих мышей есть небольшие зубы, которые они могут пустить в ход для защиты и даже прокусить кожу. Поэтому голыми руками зверьков точно брать нельзя, чтобы они не передали инфекцию через укус. Обычно же зубки рукокрылым нужны, чтобы разгрызать насекомых.

Вместе с тем байки о том, что летучие мыши нападают на скот, тоже отчасти не врут. Просто такие "вампиры" живут в тропических регионах. *"Там летучие мыши могут влетать в стадо, но только лишь для того, чтобы ловить насекомых, которые кормятся на домашнем скоте. А на самих коров они, конечно, не нападают,* – уверяет Владимир Николаевич. – *Птичка козодой – из той же оперы. Почему козодой? Потому что около коз, овец, коров может летать в поисках насекомых. Так же и летучие мыши. Но чаще всего по времени вылет мышей и выпас скота не совпадают, потому что ночью, поздно вечером, в сумерках, не пасут. А днем не летают летучие мыши".*

Так что человеку нападения рукокрылых точно не стоит опасаться: налетать и кусаться они не будут.

Зимой перебираются поближе к людям

В наших краях летучие мыши зимуют редко, предпочитая теплые регионы, но некоторые остаются, в том числе и бурый ушан. Они пережидают холодные времена поодиночке: могут спрятаться в подвале или погребе. Если вы нашли у себя осенью или зимой летучую мышь, лучше оставить ее спокойно спать – она перезимует и потом улетит.

В летнее время года ночью или в сумерки мышки охотятся, а на день забиваются в щели, подвешиваются в темных местах на чердаках, балконах. Многие их встречали даже в городе. Кого-то они ужасно напугали, а кто-то мог спокойно наблюдать за зверьком.

"Залезаю я как-то на чердак своего дома. Всегда для меня это неприятная процедура, потому что очень боюсь крыс, – рассказывает кохомчанка Валерия Чекалова. – *Ищу одну вещь, которую попросил достать отец. Темно, ничего не видно. И я решила потыкать что-то темное, которое походило на искомое, шваброй. Ткнула, а оттуда вылетела огромная мышь, размахом крыльев, наверное, сантиметров 40–50. Может, меньше, но она пролетела у меня прямо перед лицом. Я в тот момент стояла на шаткой лестнице (вступать в сам чердак боялась): так испугалась, что чуть не сорвалась. Ужас!"*

"Летучие мыши частенько зависают на форточках в домах на Сортировке. Лично у меня так было (живу на улице Шувандиной, напротив леса). Их лучше не беспокоить. Они сами выспятся и улетят", – пишет в соцсетях ивановка Елена Жучина.

Зверька сложно содержать даже в зоопарке

Итак, в природу лучше лишний раз не вмешиваться. Увидел летучую мышь – пройди мимо. Но если вы вдруг нашли ее днем посреди дороги? Стоит ли убирать животное из опасного места? Задавят же! О том, как поступить, если вы нашли летучую мышь, нам рассказала заведующая сектором "Обезьяны и грызуны" Ивановского зоопарка Татьяна Егорова.

"Подбирать зверька стоит, только если есть видимые повреждения (например, ранено крыло) или это детеныш. Взрослых и внешне здоровых трогать не следует. Возможно, мышь просто выпала и скоро сама найдет себе новое убежище или находится в поисках пищи. А вы заберете его из природы и нанесете еще больше вреда, – советует специалист. – *Обычно если находят какое-то животное, нам сразу звонят и консультируются, что делать дальше, присылают фото. Мы сразу решаем, как поступить с находкой, помогаем и при необходимости берем на восстановление. К примеру, недавно среди щебня в грузовике из Краснодара обнаружили нетопыря Куля (или средиземноморского нетопыря – южная разновидность небольших летучих мышей). Принесли к нам. Он был еще в спячке. Ситуация безвыходная. Пришлось спячку нарушить, так как в зоопарке нет специальной холодильной камеры для этого процесса. Разбудили, откормили, исследовали".*

Выхаживать и вообще содержать летучих мышей очень сложно, особенно непрофессионалам. Потому что дома даже нет подходящего для зверьков корма: сложно найти достаточное количество тараканов и жучков, особенно если рукокрылого нашли зимой. Поэтому самим выходить раненое животное вряд ли получится, только если покупать корм в зоомагазинах. Ивановский зоопарк берет страдальцев – там точно есть чем кормить, так как специалисты разводят жучков и личинок.

"Мы регулярно консультируемся с Центром реабилитации рукокрылых при Московском зоопарке, чтобы определить вид, состояние. Там тоже принимают раненых животных со всей Московской области. У нас же специалистов по этим зверькам нет. Последнего нетопыря тоже помогли определить в центр, – рассказывает Татьяна Егорова. – *Дальше докармливаем, лечим, исследуем. Очень важно правильно определить вид, чтобы знать, сколько нужно давать корма, сколько зверек должен весить. Ведь необходимо еще учитывать массу тела перед спячкой, иначе животное с недовесом ее не переживет. В уходе слишком много факторов, неспециалист их не сможет учесть".*

На постоянной основе зоопарк летучих мышей не содержит. И не потому, что днем на них не могут посмотреть посетители, эти зверьки крайне сложны в содержании и уходе. Нужны специалисты и особые помещения. Даже ученые, занимающиеся такими интересными животными, в лабораториях сталкиваются с серьезными проблемами. К сожалению, на данный момент ни одна раненая мышь, которую принесли в зоопарк, не выжила. Их травмы были не совместимы с жизнью.

...Для ученых рукокрылые интересны своим уникальным механизмом иммунитета и невероятной скоростью горизонтального полета. А для нас – как ночные хищники, стоящие на страже по борьбе с насекомыми даже в городе. Будем их беречь!

Татьяна ЕГОРОВА

Этого нетопыря, доставленного в Ивановский зоопарк, нашли в грузовике среди щебня.

МЕЖДУ ТЕМ

Летучие мыши относятся к особому отряду – рукокрылых. Это единственные млекопитающие, способные на долгие активные полеты. Зверьки – естественный резервуар для бактерий и вирусов, но люди могут заразиться только при прямом контакте. А польза от мышей очевидная: колония из рыжих вечерниц (около 50 особей) может съесть за год до 50 килограммов насекомых. Наши летучие мыши питаются комарами, поденками, невзрачными ночными бабочками, среди которых многие являются вредителями (листовертки, огневки, совки), мухами, слепнями, крупными жуками (майские, хрущи, древоточцы). За одну ночь каждая особь съедает насекомых в объеме до половины своего веса! Своим еженощным трудом летучие мыши сохраняют равновесие экосистемы.

ПО СТРАНИЦАМ РАЙОННЫХ ГАЗЕТ

Шуйский район

Восстанавливает 200-летнюю церковь

Местный предприниматель Михаил Бальмонт успел вовремя: еще год-два и своды храма Воскресения Христова рухнули бы от ветхости.

Каменная церковь в селе Дроздово строилась 15 лет и была освящена осенью 1821 года – скоро у нее 200-летний юбилей. Службы здесь продолжались до начала 1960-х годов. В 1974-м Дроздово и окрестные деревни перестали существовать: дома перенесли в Китово и Петрилово – из неперспективных населенных пунктов людей переселяли на центральные усадьбы колхозов и совхозов.

В Воскресенской церкви села Дроздова с 1841 по 1853 год служил священником Владимир Цветаев – отец Ивана Цветаева (основателя Музея изящных искусств в Москве) и дед поэтессы Марины Цветаевой. На кладбище рядом с церковью похоронены родственники поэта Серебряного века Константина Бальмонта.

С конца 1990-х годов в теплой части храма вновь начали регулярно проходить службы. Сейчас церковь приписана к Шуйскому Преображенскому храму в селе Мельничном.

Поддерживает церковь шуйский предприниматель Михаил Бальмонт. Несколько лет назад он попытался отремонтировать дорогу от ивановской трассы до Дроздова. Заказал восемь большегрузов по 30 тонн гравия каждый. Путь в бывшее село подсыпали. Но сейчас даже летом в сухую погоду проехать сюда можно только на тракторе или внедорожнике.

Семь лет назад Михаил Бальмонт, получив благословение, начал ремонт церкви. За это время обновлены крыша, водостоки, колокольня, маковка с крестом. У стен церкви, на бывшем кладбище, на больших многотонных валунах установили памятные доски с именами Ивана Цветаева, священника Николая Ставровского, штабс-капитана Константина Бальмонта (предка знаменитого поэта и предпринимателя Михаила Бальмонта).

Как пишет автор статьи, журналист "Местного спроса" Владимир Бабайкин, к сожалению, никто не торопится помочь предпринимателю, хотя еще в 2009 году урочище Дроздово внесли в реестр объектов культурного наследия как "Памятное место, где стоял дом, где родился русский искусствовед Цветаев".

temples.ru

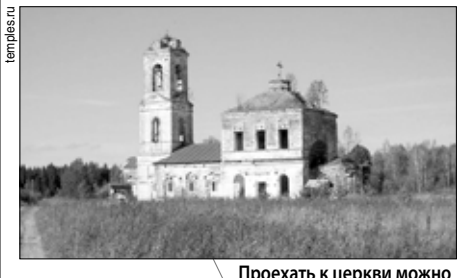

Проехать к церкви можно лишь на внедорожнике.

Кинешма

Знаменитая актриса отмечает юбилей в Кинешме

В город на Волге Ирина Акулова переехала на пике своей карьеры.

"168 часов"

Ирина Акулова оставила МХАТ и уехала жить на родину.

Заслуженная артистка РСФСР родилась 8 июня 1951 года в Кинешме, рассказывает информационное издание "168 часов". Но с родителями-актерами объездила много городов и сменила много школ. Широкому зрителю она известна ролью в фильме Александра Митты "Экипаж", снятом в 1979 году. Основным местом работы Ирина Григорьевна считает театральные подмостки. В школу-студию МХАТ она поступила с первой попытки.

Ее карьера началась с главной роли в спектакле "Валентин и Валентина" в театре "Современник" в 1971-м. А в 1974 году Ирина Акулова перешла по приглашению Олега Ефремова во МХАТ.

Актрисе доверяли ведущие роли, но в 1993-м, на пике карьеры, она простилась с театром. Как говорит Ирина, она просто устала, наступило эмоциональное выгорание. Артистка вернулась на родину в Кинешму, купила здесь жилье. С тех пор она ведет уединенную, далекую от сцены и публики жизнь в старинном доме, в котором, по ее словам, когда-то останавливался сам Александр Островский.

Чемпион мира переплыл Волгу

В рамках подготовки к Swimcup–2021 Николай Безрученко с напарником преодолели расстояние в пять километров за 1 час 10 минут.

Кубок чемпионов Swimcup – первая в России международная серия соревнований по плаванию на открытой воде для профессионалов и любителей (ведет историю с 2014 года). Старты пройдут и в Кинешме – в начале июля, сообщает "Кинешемец.RU".

На днях в городе побывали организаторы турнира, в том числе и руководитель оргкомитета Кубка чемпионов Swimcup, заслуженный мастер спорта, пятикратный чемпион мира по плаванию на открытой воде Евгений Безрученко. Вместе с чемпионом России Серафимом Чурсиным он совершил тестовый заплыв через Волгу.

Безрученко преодолел около трех километров и на противоположенном берегу Волги передал эстафету своему напарнику, который проплыл еще 1,7 километра, финишировав на причале у кинешемского речного вокзала. Всё время спортсменов сопровождали катера инспекции по маломерным судам и транспортной полиции.

Погода не благоволила пловцам: сильный ветер поднимал высокие волны. Но Безрученко с Чурсиным справились со своей задачей: Волгу "туда-обратно" они переплыли за 1 час 10 минут.

В ходе совещания по подготовке к Кубку организаторы обсуждали вопросы размещения, безопасности спортсменов, обеспечения общественного порядка. На сегодняшний день для участия в соревнованиях зарегистрировались чуть больше 200 человек. Организаторы рассчитывают на 250 участников.

Тейково

Списки деревьев, подлежащих кронированию

В Тейкове идет обследование зеленых насаждений.

Здесь работает комиссия по изучению деревьев, находящихся в неудовлетворительном состоянии, имеющих признаки сухостоя, грибковых заболеваний и других дефектов и подлежащих удалению. В отдельный реестр вносятся и сильно разросшиеся деревья для кронирования.

В начале июня сотрудники городского предприятия по благоустройству и отдела муниципального контроля администрации составили акты по выбраковке деревьев в Березовой роще, скверах на улицах Октябрьской и Фрунзенской. Как прокомментировали на страницах газеты "Наше время" представители местной администрации, в первую очередь будут удалены деревья, которые могут упасть, остальные – по мере формирования заявки и определения победителя конкурсных процедур.

Родниковский район

За чистоту в корпусе – цветные кирпичики

В детском лагере "Алые паруса" открылась первая смена.

В прошлом году из-за пандемии лагерь детей не принимал. Это время посвятили благоустройству и реконструкции, рассказывает "Родниковский рабочий". В эксплуатацию ввели восьмой корпус с улучшенной планировкой и двумя душевыми кабинами. На площадках установили новые элементы. Для старших ребят – спортивный комплекс типа "воркаут", позволяющий сдавать нормы ГТО. Для детей 6–12 лет на отдельной площадке с качелями сооружен теневой навес.

В лагере предусмотрены антиковидные меры. Корпуса оснащены бактерицидными рециркуляторами воздуха. Ограничены массовые сборы. Сделан уклон на внутриотрядную жизнь.

В начале первой смены, которая называется "Солнечный город детства", каждый отряд нарисовал черно-белый дом из кирпичиков, которые впоследствии должны стать цветными. Цвета ребята зарабатывают, участвуя в спортивных соревнованиях, творческих мероприятиях. Цветные кирпичики также выдаются за порядок в комнате и вокруг корпуса. Какого цвета будет в итоге дом, зависит от успехов ребят.

Приволжский район

Стивен Сигал дегустировал плёсское варенье

Голливудская знаменитость снова побывала в городе на Волге.

Популярный киноактер – нередкий гость Плёса. Недавно Стивена Сигала принимали в ресторане "Частный визит", где он заявил, что покорен красотой Плёса, ему нравятся русская культура, обычаи, гостеприимство россиян. В подарок от "Частного визита" герой боевиков получил варенье и тут же стал его дегустировать, сообщают "Плёсские ведомости". Кроме того, Сигал стал обладателем сувенирного домика с надписью "Ваша дача в Плёсе".

Ивановский район

Поедет на "Маленькую мисс России"

Даша Сёмина из Ново-Талиц представит Ивановскую область на всероссийском конкурсе, который пройдет в конце августа.

"Наше время"

Даша Сёмина изучает английский язык и увлекается танцами.

Конкурс – стартовая площадка для юных творческих дарований, рассказывает "Наше слово". В состав жюри входят представители шоу-бизнеса, культуры и моды России.

Во время подготовки девочек ждут мастер-классы от известных представителей индустрии моды, работа с профессиональными стилистами и визажистами, постановщиком дефиле и хореографами, известными ведущими и режиссерами...

Финал конкурса пройдет в Сочи. Победительницы "Маленькой мисс России – 2021", станут участницами международного конкурса Little miss and mister World 2022.

Представлять наш регион будет жительница Ново-Талиц Даша Сёмина. Ей семь лет. Она окончила первый класс местной школы. Изучает английский язык и увлекается танцами.

Подготовила Анна ПАРЫШЕВА

Рубрику ведет Марина ШЛЯПНИКОВА

Чем "кормить" картошку и помидоры

Иногда огородники говорят: у меня плохая почва, ничего не растет! Но что значит "плохая", какой она должна быть и как эту почву улучшить? Ликбез проведет ивановский садовод со стажем Александр АгроНом (Епишев).

Дмитрий РЫЖАКОВ

Фосфор дает заметную прибавку к урожаю картофеля.

В тяжелой почве много глины

Почва – это верхний слой земли, так называемый пахотный, который имеет толщину примерно 15–30 сантиметров. Он рыхлый и темный. Под ним находится более светлый и плотный неплодородный слой, называемый подпахотным, или подзолом (при перекопке его хорошо видно на кончике лопаты).

Любая почва состоит из мелких и очень мелких частиц горных пород (минеральной части), остатков растений и микрофауны (органической). Принято говорить о легких и тяжелых почвах. **Легкие** состоят преимущественно из песка (относительно крупных минеральных частиц), **тяжелые** – из глины (мельчайших минеральных частиц).

Питательные вещества – это содержащиеся в почве соединения химических элементов из таблицы Менделеева. Растениям нужно около 20 минералов. При этом сами они не очень разбираются в том, что благо для них (и для нас), а что вред. Они могут употребить что-либо неполезное или "объесться" вкусным. Растения, даже взрослые, в этом плане, по мнению Александра Епишева, очень похожи на четырехлетних детей. Это надо всегда иметь в виду.

Удобрение, "убегающее" с грядки

Химические вещества, используемые растениями в качестве питания, часто называют макро- и микроэлементами. **Макроэлементы** – не крупнее микроэлементов, просто они нужны растениям в больших дозах. Из них самые важные – азот, фосфор и калий.

Азот – особенный элемент. На его избыток или недостаток растения реагируют наиболее активно. Это самый востребованный элемент. И очень подвижный. В советское время колхозники вносили в почву азот в твердом, жидком и газообразном виде. Сейчас – только в твердом. Иначе не успеешь его внести: он либо испарится, либо с водой утечет в подпахотные горизонты.

Азот – элемент с противоречивыми свойствами. Используется растениями для синтеза белков и при этом – для изготовления токсинов. Дает силу вегетирующему растению и снижает лежкость плодов (способность сохранять питательные свойства).

Азотное голодание выражается в том, что растение теряет густоту зеленого цвета и напрочь отказывается расти. Но не следует перекармливать растения азотом. Лучше вносить понемногу, но чаще. При сомнениях вообще отказаться. Не нужно добавлять азот в почву осенью: во-первых, до весны он утечет, во-вторых, помешает растениям подготовиться к зимовке.

Обеспечивает главную миссию растений на Земле

С **фосфором** гораздо проще. Он подвижен, но не так, как азот, – в небо не улетает. Хотя с водой утекает в поверхностные водоемы и недра земли. Растения любят фосфор, хорошо откликаются на его внесение, иногда им "объедаются", но очень редко. Токсины, "изготавливаемые" из фосфора растением, не так сильны. Как и азот, фосфор участвует во всех физиологических процессах, особенно энергообеспечения и энергообмена. Основная миссия растений на Земле – синтез органических веществ – обеспечивается во многом благодаря фосфору.

Фосфора довольно много в почве, но большая его часть находится в недоступных для растения формах. Интенсивные технологии обязательно включают в себя подкормки фосфором: например, внесение суперфосфата под картофель в фазу бутонизации при любых обстоятельствах даст заметную прибавку урожая. Иногда этот элемент добавляют осенью под основную обработку почвы, чтобы сэкономить ценное весеннее время. Избыток фосфора в почве и растении крайне нежелателен.

С **калием** еще проще. Он по своим характеристикам очень похож на фосфор (внешне тоже). Но, в отличие от азота и фосфора, калий как бы живет "своей жизнью" и при этом "вмешивается" во все физиологические процессы растений. Калийное голодание у них случается крайне редко. Как отдельный элемент питания калий садоводами почти не используется, только в комплексе с азотом и фосфором.

Другие макроэлементы вносятся в почву только в виде комплексного удобрения, которое всегда сбалансировано по составу производителем. Это кальций, магний, сера, хлор, натрий. **Микроэлементы:** бром, железо, йод, кобальт, марганец, медь, молибден, селен, фтор, хром, цинк.

А вот как и когда нужно вносить в почву все эти элементы, об органических и минеральных удобрениях Александр АгроНом (Епишев) расскажет в следующем выпуске нашей рубрики.

АГРОЛИКБЕЗ

Медной проволокой – по фитофторозу

Эта болезнь распространена в нашем регионе широко: поражает томаты и в пленочных теплицах, и в открытом грунте.

Особенно активно это происходит при чередовании прохладных ночей и умерено теплых облачных дней при влажности около 90% и температуре воздуха плюс 20 градусов. Листья и плоды томатов покрываются бурыми пятнами и в итоге погибают.

Согласно последним данным, инфекция распространяется по ветру, с каплями воды, мушками-дрозофилами и через почву. Многие огородники в последнее время даже отказываются от выращивания томатов – всё равно из года в год урожай пропадает. Не спасает ни уборка плодов зелеными, ни, по утверждению производителей семян, "устойчивый к фитофторозу сорт".

И вот на одном из сайтов для огородников я прочитала, что от фитофторы якобы помогает тонкая медная проволока, воткнутая в стебель растения. Такой совет я попросила прокомментировать заведующую кафедрой агрономии и агробизнеса, доцента ИГСХА Галину Ефремову.

Галина Вячеславовна подтвердила, что, действительно, существуют данные об эффективности (до 98%) защиты томатов от фитофторы путем прокалывания растений медной проволокой. Способ состоит в следующем: нарезается медная проволока диаметром до 1 миллиметра на кусочки длиной 3–4 сантиметра. Прокалывается стебель насквозь на высоте 5–10 см от земли, и кончики слегка загибаются вверх или вниз. Если проволока не может проколоть толстый и твердый ствол, то сначала делают отверстие шилом. Место прокола постепенно зарастает и не угнетает растение.

Преимущества этого метода таковы: медная проволока защищает растения весь сезон и не пропускает болезнь вверх по стволу к листьям и плодам. При этом лишняя медь не накапливается, наоборот, проволока является источником одного из необходимых микроэлементов для питания томатов.

Однако соответствующих научных исследований не проводилось. Поэтому Галина Ефремова предлагает использовать эту информацию как полезный совет, а не как научную рекомендацию. Что ж, значит, у огородников есть возможность провести собственный эксперимент.

Дмитрий РЫЖАКОВ

Из-за фитофтороза некоторые огородники даже отказываются выращивать помидоры.

ОГОРОД ПО ЗАКОНУ

Дачу приобрел вместе с долгами

Вы купили земельный участок в садовом товариществе, и оказалось, что прежний владелец не оплатил ежегодные взносы или, например, не внес деньги на ремонт коммуникаций. Правление требует уплаты долгов с вас как с нового собственника. Что делать в такой ситуации и как обезопасить себя от этого? Комментирует ивановский адвокат Галина Груздева.

Для начала обратимся к общим положениям Гражданского кодекса, где в статье 210 сказано, что собственник несет бремя содержания принадлежащего ему имущества. То есть, по общему правилу, новый владелец земельного участка не отвечает по долгам прежнего, так как именно на нем лежала обязанность по содержанию этого имущества.

Также в соответствии со статьями 223 и 551 ГК право собственности на недвижимое имущество возникает с момента государственной регистрации. Следовательно, обязанность вносить какие-либо платежи наступает только после получения подтверждающих документов.

Кроме того, есть профильный федеральный закон "О ведении гражданами садоводства и огородничества для собственных нужд", регулирующий данные отношения. В нем указывается, что обязанность по внесению взносов распространяется на всех членов товарищества. Однако, купив земельный участок в границах СНТ, вы еще не становитесь его членом, ведь необходимо пройти процедуру вступления.

В любом случае требование правления товарищества об оплате долгов прежнего собственника с нового является незаконным. Рассчитываться руководители СНТ должны со старым хозяином участка.

Если вы столкнулись с подобной ситуацией, то поясните свою позицию правлению товарищества со ссылками на нормы действующего законодательства. Если неправомерные действия с их стороны не прекратятся, то можно прибегнуть к судебной защите – привлечь председателя правления к ответственности по статье 19.1 Кодекса об административных правонарушениях за самоуправство.

Чтобы обезопасить себя от нежелательных и, что самое главное, незаконных требований при покупке земельного участка в границах СНТ, требуйте у продавца справку об отсутствии у него задолженности по взносам, которую он может получить в правлении товарищества.

Фестиваль

ЦЕНТР КУЛЬТУРЫ И ТВОРЧЕСТВА

(Карла Маркса, 62/107 тел. 34-52-80)

"Лоскутная мозаика России" (0+)
XIII Всероссийский фестиваль декоративно-прикладного искусства. Декоративные панно, одеяла, украшения, сумки, аксессуары, куклы, текстильная пластика. Работы более 150 мастеров со всей России объединены в выставочный проект "Искусство современного шитья".
Изделия можно посмотреть в Доме художника (Ленина, 45), в Центре культуры и творчества (Маркса, 62/107), в Музее ситца (Батурина, 11/42) и в Доме национальностей (Почтовая, 3).
Открытие 15 июня в 16:00
Запись и регистрация обязательны.

Конкурс

ЦЕНТР КУЛЬТУРЫ И ОТДЫХА

(Ленина, 114, тел. 37-62-23)

"Ивановская красавица – 2021" (0+)
Кастинг ежегодного конкурса красоты для девушек от 16 до 25 лет.
21 июня в 18:00

Центры работают в соответствии с регламентом: рассадка с учетом социальной дистанции, все зрители в масках, на входе измеряется температура. Гардероб и буфет закрыты.

СТАЛЬНЫЕ ДВЕРИ
Доставка, установка бесплатно
НОВОСЕЛАМ И ПЕНСИОНЕРАМ СКИДКИ
РЕШЕТКИ, ВОРОТА
☎ 46-51-64,34-49-43 (без выходных)
Свид. 370002734823

Работа

НА КРУПНЫЙ МЯСОКОМБИНАТ во Владимире требуются:
✓Разнорабочие
✓Грузчики
✓Водители погрузчика
✓Повара и работники кухни
✓Уборщики
✓Рабочие на стройку
■Гарантирована стабильная достойная оплата труда
■Предоставляется жилье
■Сотрудники обеспечиваются питанием
■Вахта – от 30 дней.
Обращаться по телефону:
7-920-626-79-90 Елена (Вайбер, Вацап)
РЕКЛАМА

ПРИГЛАШАЕМ НА РАБОТУ:
• заведующего производством г/р 5х2, з/п 40 000 руб.
• кладовщика г/р 5х2, з/п 30 000 руб.
• повара г/р 2х2 или 5х2, з/п 30 000 руб.
• кухонного работника г/р 2х2, з/п 22 000 руб.
• грузчика, г/р 2х2, з/п 22 000 руб.
ТЕЛЕФОН ДЛЯ СВЯЗИ: 8-980-750-03-51
РЕКЛАМА

ТЕЛЕФОН ОТДЕЛА РЕКЛАМЫ "ИГ"
8-920-672-25-86

Внимание на экран

Время сеансов вы можете уточнить по указанным телефонам

"Лодзь"
(ул. Лежневская, 120а)
Автоответчик: 29-39-59;
касса: 23-42-83

"Формула А113"
(ул. 8 Марта, 32,
ТРЦ "Серебряный город")
Автоответчик: 58-57-58; касса: 58-57-57

"Европа Синема"
(ул. Лежневская, 55,
ТРЦ "Тополь")
Тел. 93-70-47

ПРЕМЬЕРЫ

"ТЕЛОХРАНИТЕЛЬ ЖЕНЫ КИЛЛЕРА" (18+)

Боевик (США, Великобритания)
В ролях: *Райан Рейнольдс, Сэмюэл Л. Джексон, Сальма Хайек, Морган Фриман...*
Жизнь здорово потрепала нервишки Майкла Брайса, так что с карьерой телохранителя он решил завязать. Психотерапевт посоветовал ему отправиться на тихий курорт, вооружившись лишь книжкой и плейлистом расслабляющей музыки. Но и здесь его находит самая безумная в мире парочка: киллер мирового уровня и настоящий магнит неприятностей Дариус Кинкейд и его супруга Соня – буйная дамочка неробкого десятка. Преступный синдикат устроил на них охоту, и Майклу придется вернуться к старому ремеслу и снова стать телохранителем. На этот раз – жены киллера...
"Лодзь", "А113", "Европа Синема" с 16 июня

"ЛУКА" (6+)

Мультфильм (США)
Свои незабываемые каникулы, в которых есть место и домашней пасте, и мороженому, и бесконечным поездкам на мопеде, мальчик Лука проводит в красивом приморском городке, расположенном на итальянской Ривьере. Ни одно приключение не обходится без участия его нового лучшего друга. Беззаботность отдыха омрачает лишь тот факт, что на самом деле в облике мальчика скрывается морской монстр из глубин лагуны...
"Лодзь", "А113", "Европа Синема" с 17 июня

"СЕРДЦЕ И КАК ИМ ПОЛЬЗОВАТЬСЯ" (16+)

Комедия (Россия)
В ролях: *Сергей Чирков, Сергей Белов, Ольга Лерман, Нонна Гришаева...*
Они очень разные, но у них одна мечта. Известного московского стендап-комика Илью Погорелова публично обвинила во лжи его бывшая, и теперь ему нужно просто выжить. А застенчивый провинциал Санек хочет вырваться из своего кокона. Волею случая Санек и Илья вместе отправляются в путешествие к морю, чтобы обрести себя, воплотить мечту и найти любовь. Сложившийся в пути дуэт "Погорелов и Санек" проедет пол-России, взорвет "ТикТок", рассмешит и растрогает миллионы – заставит сердца биться быстрее и напомнит, как радоваться жизни...
"Лодзь", "А113", "Европа Синема" с 17 июня

Кинотеатры работают в соответствии с санитарными требованиями: социальная дистанция 1,5 метра (близкие люди могут сидеть рядом), преимущественно бесконтактная оплата и проверка билетов, термометрия.

Музеи

ХУДОЖЕСТВЕННЫЙ МУЗЕЙ

(Ленина, 33, тел. 30-16-41)

"Там русский дух..." (0+)
Выставка Владимира Смирнова (Палех), приуроченная к 70-летию художника. В экспозиции – картины в стиле палехской миниатюры, но не на черном, а на белом фоне.

"Трудолюбивая игла" (0+)
Женское рукоделие в городской культуре рубежа XIX–XX веков: живопись, графика, кружево, швейные изделия.

"Выпускники–2021" (0+)
Выставка работ воспитанников детской художественной студии "Начало".

ИСТОРИКО-КРАЕВЕДЧЕСКИЙ МУЗЕЙ

(Батурина, 6/40, тел. 32-74-05)

"Монгол Шуудан" (6+)
Фотоработы и предметы монгольского традиционного быта из коллекции ивановского фотографа Владимира Корнева.

МУЗЕЙНО-ВЫСТАВОЧНЫЙ ЦЕНТР

(Советская, 29, тел. 41-38-12)

"Светлый путь" (6+)
Ткани и материалы, инсталляции, выходящие за пределы плоскости. Проект арт-директора фестиваля "Первая фабрика авангарда" Сергея Соловьёва.

"Крест и молот" (6+)
Агитационные ситцы и ткани с раннехристианским рисунком.

"Алхимик: Таро проект" (6+)
Выставка Юлии Борисовой (Санкт-Петербург).

МУЗЕЙ КАМНЯ

(Семенчикова, 9, тел. 37-82-63)

"Страницы прошлого. Иваново – 150" (6+)
Несколько тысяч экспонатов, рассказывающих об истории города с момента его основания.

vk.com/ivanovo_stone_museum

"Активные каникулы" (6+)
Программа "В гостях у Данилы-мастера" (экскурсия по залу "Камнерезное искусство"), мастер-класс "Каменная мозаика".
16 июня в 12:00

КИНЕШЕМСКИЙ ХУДОЖЕСТВЕННО-ИСТОРИЧЕСКИЙ МУЗЕЙ

(Комсомольская, 30 тел. 8 (49331) 5-54-98)

"Живопись без границ" (0+)
Юбилейная выставка московского живописца, члена Союза художников Владимира Валенцова.

МУЗЕЙ ПАЛЕХСКОГО ИСКУССТВА

(Ленина, 6 тел. 8 (49334) 2-10-54)

"Воскресение. Пасхальная мистерия. Крестный путь" (0+)
Выставка икон из музеев и частных коллекций.

"Ватные истории" (0+)
Выставка авторских ватных игрушек.

Музеи открыты по предварительной записи. Разрешены экскурсии для групп до 10 человек с соблюдением дистанции 1,5 метра. Работа в соцсетях и онлайн-проекты продолжаются.

Театры

ДРАМАТИЧЕСКИЙ ТЕАТР

(пл. Пушкина, 2 тел. 32-95-35)

"Ужин по-французски" (16+)
Комедия.
16 июня в 18:00

"Оу, мистер Крол!" (6+)
Гастрономический вестерн по мотивам "Сказок дядюшки Римуса".
17 июня в 10:30

"Красная шапка. История любви" (0+)
Спектакль-сказка.
18 июня в 10:30

"Аленький цветочек" (0+)
Музыкальный спектакль по мотивам сказки Сергея Аксакова.
19 июня в 11:00

"Карлик Нос" (0+)
Музыкальные фантазии.
21 июня в 10:30

МУЗЫКАЛЬНЫЙ ТЕАТР

(пл. Пушкина, 2 тел. 30-87-59)

"Призрак замка Кентервиль" (12+)
Мюзикл.
17 июня в 14:00

"Летучая мышь" (12+)
Оперетта.
19 июня в 17:00

"Золотой цыпленок" (0+)
Детская музыкальная сказка.
20 июня в 11:00

"Свадьба в Малиновке" (12+)
Музыкальная комедия.
20 июня в 17:00

ТЕАТР КУКОЛ

(пл. Пушкина, 2, тел. 32-85-97)

"Три медведя" (0+)
Обучающая сказка для детей.
18 июня в 17:30, 19 июня в 11:00

КИНЕШЕМСКИЙ ДРАМТЕАТР

(Советская, 12 тел. (49331) 5-35-29)

"И умна, и глупа..." (12+)
Водевиль.
18 июня в 18:00

"Билли с острова Инишмаан" (12+)
Премьера!
Патриотическая комедия.
19 июня в 17:00

"Волшебная лампа Аладдина" (0+)
Спектакль для детей.
20 июня в 12:00

Музыка

ИВАНОВСКАЯ ФИЛАРМОНИЯ

(Красной Армии, 8/2, тел. 32-42-01)

Концерт к 100-летию Астора Пьяццоллы (6+)
Трансляция концерта Московской филармонии в виртуальном концертном зале. Вход свободный.
17 июня в 17:00

"Музы не молчали" (6+)
Программа, посвященная Победе в Великой Отечественной: стихи, песни военных лет, оркестровые композиции.
22 июня в 18:30

Театры и филармония работают в соответствии с регламентом: рассадка с учетом социальной дистанции, все зрители в масках, на входе измеряется температура, ограничение на посещение театра зрителями категории 65+. Гардероб и буфет не работают.

Подготовила Ольга ПЕТРОВА

При подготовке полосы использовались материалы департамента культуры и туризма Ивановской области

Ивановская Газета 16+
Адрес редакции и издателя: 153037, Ивановская область, г. Иваново, ул. Генкиной, 35.
E-mail: ivgazeta@bk.ru, igreklama@bk.ru (реклама)
Газета выходит 1 раз в неделю (вторник)
Подписной индекс 31190 ("толстушка" + офиц. материалы)
Подписной индекс 14274 ("толстушка")
№ 24 (6409) от 15 июня 2021 г.

УЧРЕДИТЕЛЬ: Департамент внутренней политики Ивановской области. www.ivdvp.ru
ИЗДАТЕЛЬ: БУ "Ивановские газеты"
Тираж 8900 экз. Заказ 59-24. Цена свободная.

Главный редактор: **Е. А. Никитина**
Ответственный за выпуск: **А. А. Бобровицкий**
Редакционная коллегия:
Е. А. Никитина, А. А. Бобровицкий, А. Ю. Гладунюк, О. И. Кравченко, Д. В. Бобровицкая, К. Е. Кабанова.

Контактные телефоны:
Приемная (4932) 41-94-81
Реклама 8-920-672-25-86
8-930-340-56-24
Отдел распространения 8-920-672-25-86
Номер подписан в 20.00 (по графику – в 20.00).

Мнение редакции не обязательно совпадает с мнением авторов публикаций. Ответственность за достоверность рекламных сообщений несут рекламодатели. При перепечатке ссылка на "ИГ" обязательна. Рукописи не рецензируются и не возвращаются. На коммерческой основе публикуются материалы со знаком ✪, а также под рубрикой "Взгляд". Свидетельство о регистрации СМИ выдано Управлением Роскомнадзора по Ивановской области ПИ№ ТУ37-00287 от 10.04.2015 г. Компьютерные набор и верстка – редакции "ИГ". Печать офсетная. Отпечатано в типографии ООО "Цвет": Иваново, ул. Калашникова, 26г. Телефон: (4932) 48-26-17.

Как крестьяне стали основателями торговой марки

У современного поколения на слуху знаменитые бренды "Пума" и "Адидас", основателями которых в первой четверти XX века были немецкие предприниматели: братья Рудольф и Адольф Дасслеры. Свои "Дасслеры" были и у нас в Иваново-Вознесенске – Михаил и Ефим Кошелевы.

Макар ЛЬВОВ, архивист облархива

Шили платье по последним моделям Вены и Парижа

В Иваново-Вознесенске начала XX века имелось большое количество разного рода торговых лавок, галантерейных магазинов.

Среди галантерей, а также заведений, торгующих готовым платьем, можно выделить наиболее крупные: магазин Быкова, модный мануфактурный Корягина, магазин дамского и мужского готового платья братьев Горячевых, универсальный магазин Силантьева. Последний в 1913 году был расширен за счет приобретения и дальнейшего объединения с суконно-мануфактурным магазином бывшего торгового дома "Замыцкий и К°". В заведении имелось пять отделов: мужского готового платья с пальто, шубами, пиджачными и сюртучными костюмами; дамского готового платья – верхняя одежда на разнообразных мехах, юбки, сарафаны; отдел депо – горжеток, боа и муфт из разных мехов; суконно-мануфактурный отдел и отдел меховых товаров. Велся специальный прием заказов на мужское, дамское и детское платье, которые исполнялись в московских мастерских под наблюдением лучших закройщиков.

Принимали покупателей и оптово-розничные магазины. Например, торговая точка Костинского на Георгиевской улице (ныне – проспект Ленина) предлагала своим клиентам фланель и байку, одеяла байковые и плюшевые, платки, шали, шарфы, бельевые и полотняные товары и шерстяные материи. Некоторые имели узкую специализацию. Например, мастерская дамских платьев Волковой на Соковской улице (ныне – Шереметевский проспект).

Среди филиалов наиболее крупных столичных магазинов в Иваново-Вознесенске можно выделить модную Московскую мастерскую дамского и детского платья Иноземцевой, где заказы исполнялись по новейшим фасонам, а также отделение магазина готового платья Лубянского пассажа Сидякина, платье шили по последним моделям Вены и Парижа.

Наконец, для тех, кто хотел собственноручно шить для себя одежду, в Иваново-Вознесенске функционировала школа Кашинцевой на Соковской улице, где за месяц можно было пройти полный курс обучения кройке и шитью платья и верхних вещей с "ручательством за успех". Окончившим курс выдавали диплом из Московской ремесленной управы, и предлагалась практика при мастерской. Школа также принимала заказы на пошив всевозможных дамских платьев. В продаже имелся самоучитель кройки и шитья Кашинцевой.

Уставной капитал составил 5000 рублей

В этом году исполняется 150 лет не только со дня образования Иваново-Вознесенска, но и со дня рождения основателя одного из крупнейших торговых домов города Михаила Кошелева. Он появился на свет в деревне Курзанихе Ковровского уезда Владимирской губернии в крестьянской семье. В Иваново-Вознесенске занимался торговлей.

28 июня 1908 года в доме нотариуса Ивана Невского был заключен акт, на основании которого в Иваново-Вознесенске открылся торговый дом "Михаил Кошелев и Ко". Его уставной капитал составил 5000 рублей, владельцами и основателями выступили крестьянин Михаил Кошелев, торгующий по свидетельству второго разряда, и его жена Мария Васильевна. Данный документ давал право на торговлю готовым мужским, дамским и детским платьем, суконными, мануфактурными и другими разного рода товарами как в Иваново-Вознесенске и окрестностях, так и в других городах и ярмарках Российской империи.

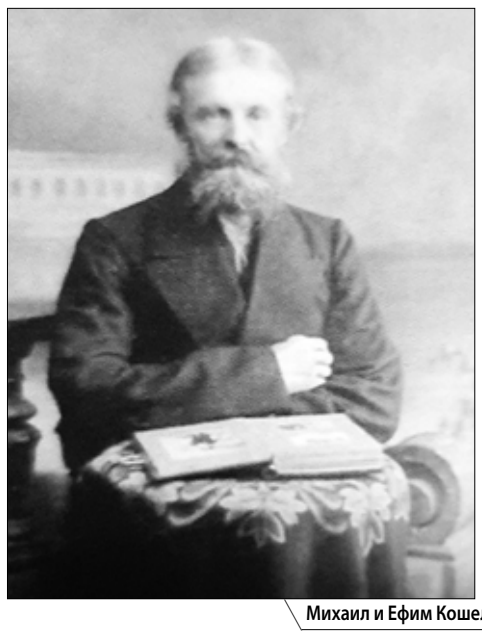

Михаил и Ефим Кошелевы одевали ивановцев.

Магазину "Сувениры" предшествовал "Проводник" с резиновой обувью

Несмотря на высокую конкуренцию в данной отрасли, торговые дела Кошелевых шли в гору, что позволило им сколотить неплохой капитал, на средства которого было куплено двухэтажное здание, расположенное в центре города, на пересечении улиц Рождественской (ныне – Красной армии) и Крестовоздвиженской (ныне – Степанова). Современный вид дом обрел в 1915 году по проекту местного архитектора Снурилова.

Сооружение отличается выразительной архитектурой в стиле модерн с элементами декора в духе неоклассицизма. Оформление фасадов не имеет близких аналогов среди построек города. Двухэтажное, на подвале, близкое в плане к прямоугольнику строение завершено трехэтажными башенными объемами на флангах фасада по улице Красной Армии. Особую утонченность и одновременно наивность фасадному декору придают небольшие детали: лепные гирлянды и венки, украшающие пилоны и пилястры, разреженные мутулы узких карнизов, львиные головки на чашах... Над единым пространством зала первого этажа с одной опорой в центре расположены конторские помещения второго. В интерьере сохранилась металлическая лестница в стиле модерн и фрагменты витринного стекла с алмазной гранью.

Михаил Кошелев планировал использовать дом для собственной торговли, однако после завершения реконструкции сдал здание в аренду под оптовый склад и магазин товарищества русско-французских заводов резинового, гуттаперчевого и телеграфного производств "Проводник". В магазине продавали резиновую обувь, линолеум, шины для велосипедов. В 1922 году здесь разместилось книгоиздательское товарищество "Основа". Сейчас в здании расположен магазин "Сувениры", тем и известно оно всем ивановцам.

Родственники обвиняли друг друга в нечестной конкуренции

Наряду с торговым домом Михаила Кошелева в Иваново-Вознесенске существовал магазин готового мужского, дамского и детского платья Ефима Кошелева (Кошелевы, скорее всего, были троюродными братьями). Ефим Михеевич родился там же, где и его родственник, – в Курзанихе. Обвенчавшись в селе Котцино Шуйского уезда Владимирской губернии с Глафирой Голубевой, перебрался в Иваново-Вознесенск. Проживал в одноэтажном особняке из кирпича в стиле неоклассицизм, выстроенном в 1913 году тем же зодчим, по проекту которого спустя два года было перестроено здание торгового дома Михаила Кошелева, занимался мануфактурной торговлей готовым платьем.

Бизнесмены вели активную рекламную кампанию.

В Государственном архиве Ивановской области сохранились документы, из которых можно узнать имена портных магазина готового платья Ефима Кошелева. Вот лишь некоторые из них: Михаил Хованский, Степан Гудин, Иван Белов, Василий Кошелев... Можно сказать, это было семейным делом Кошелевых. Изучив метрические записи Крестовоздвиженской церкви, можно сделать вывод, что Кошелевы довольно тесно общались, так как они фигурируют друг у друга восприемниками при крещении детей.

Но из источников мы видим, что между родственниками имелись и разногласия. В № 90 газеты "Ивановский Листок" от 1911 года встречается интересное извещение Ефима Кошелева, в котором говорится, что Михаил Кошелев умышленно перед покупателями смешивает свой торговый дом и его магазин и тем самым вводит клиентов в заблуждение. В выпуске № 92 от того же года находим ответное обращение за подписью "Торговый дом Михаил Кошелев и Ко": *"Никогда и ничего подобного не могло и не может быть, во всяком случае, мой торговый дом пользуется не меньшей репутацией, чем его магазин. И если покупатели обращаются в наш магазин, то виной этому не я, а то, что его магазин находится ближе к рынку"*. Несмотря на недовольство Ефима Михеевича, заведение позволяло хорошо зарабатывать и содержать особняк и другую недвижимость на улице Московской.

Вернувшись с фронта, был арестован

Можно ли провести параллель между ивановскими Кошелевыми и немецкими предпринимателями, братьями Дасслерами – основателями знаменитых торговых брендов "Пума" и "Адидас"? Действительно, судьбы их во многом схожи.

Начинали одинаково: сами кроили и шили, с расширением семейного дела нанимали закройщиков. Порой случались и разногласия. У Кошелевых, как и у братьев Дасслеров, был свой "лейбл": готовое платье имело бирку (клеймо) с надписью "Торговый дом Кошелев и Ко в Иваново-Вознесенске".

Как и Рудольф Дасслер из семьи знаменитых немецких торговцев, Ефим Кошелев во Вторую мировую войну был призван на военную службу, в дальнейшем был арестован, некоторое время провел в заключении. По возвращении, разведясь с Глафирой Ивановной, уехал в Саратовскую область в небольшой старинный русский городок, который являлся одним из центров старообрядчества в России. О дальнейшей судьбе его ничего не известно.

...Благодаря братьям Кошелевым у жителей Иваново-Вознесенска была возможность одеваться изысканно в соответствии со столичной модой, а почти все сохранившиеся строения семьи, за исключением дома на улице Лежневской, являются памятниками архитектуры города Иваново.

Собрать машину из того, что можно найти на дне Уводи

Два десятка человек собрались на берегу некогда судоходной Уводи рядом с Соковским мостом в Иванове для очистки русла реки. Экологи во главе с председателем совета Ивановского отделения Всероссийского общества охраны природы Светланой Семушкиной, водолазы от организации "ЛизаАлерт" и инициативная молодежь вытащили со дна и обнаружили на берегу арматуру, трубы, пластиковые бутылки и даже автомобильные шины.

Кстати, по словам специалистов, одной из причин нарушения естественных биологических процессов стало... благоустройство набережной Уводи. Укрепление берегов камнем приводит к снижению способности воды к очищению, поэтому дно реки становится илистым. Именно поэтому ивановцам вдвойне важно следить за тем, чтобы Уводь оставалась чистой.

Анастасия ВИШНЯ, Дмитрий РЫЖАКОВ (фото)

Гидрокостюм без посторонней помощи не наденешь.

Акция вызвала интерес горожан.

Получился совместный субботник водолазов и экологов.

Напоминание о старой свадебной традиции вешать замочки.

Уводь "богата" на автомобильные шины.

Находки поражают своим разнообразием.

Съемку уборки ведут и сами специалисты.

В конце остается только собрать в мешки всё, что только можно.