ДЕПАРТАМЕНТ УПРАВЛЕНИЯ ИМУЩЕСТВОМ ИВАНОВСКОЙ ОБЛАСТИ

Р А С П О Р Я Ж Е Н И Е

от 23.04. 2021 № 101

г. Иваново

Об установлении зоны с особыми условиями использования территории

В соответствии с Гражданским кодексом Российской Федерации, Земельным кодексом Российской Федерации, Федеральным законом от 13.07.2015 № 218-ФЗ "О государственной регистрации недвижимости", Федеральным законом от 24.07.2007 № 221-ФЗ "О кадастровой деятельности", Федеральным законом от 31.03.1999 № 69-ФЗ "О газоснабжении в Российской Федерации", Правилами охраны газораспределительных сетей, утвержденными постановлением Правительства Российской Федерации от 20.11.2000 № 878, Постановлением Правительства РФ от 31.12.2015 № 1532 "Об утверждении Правил предоставления документов, направляемых или предоставляемых в соответствии с частями 1, 3 - 13, 15, 15.1 статьи 32 Федерального закона "О государственной регистрации недвижимости" в федеральный орган исполнительной власти (его территориальные органы), уполномоченный Правительством Российской Федерации на осуществление государственного кадастрового учета, государственной регистрации прав, ведение Единого государственного реестра недвижимости и предоставление сведений, содержащихся в Едином государственном реестре недвижимости", Положением о Департаменте управления имуществом Ивановской области, утвержденным постановлением Правительства Ивановской области от 08.02.2013 № 31-п, на основании обращения администрации Вичугского муниципального района Ивановской области от 25.03.2021 № 1019, зарегистрированного в Департаменте 26.03.2021 за № ДУИ-3720-20:

1. Установить зону с особыми условиями использования территории (охранную зону газораспределительной сети) в отношении объекта: распределительный газопровод низкого давления с. Золотилово, назначение: 7.7. Сооружения трубопроводного транспорта, протяженность 5750 м, кадастровый номер 37:02:000000:575; адрес: Ивановская область, Вичугский р-н, Октябрьское с.п., с. Золотилово (далее – Объект).

2. Границы зоны с особыми условиями использования территории устанавливаются на основании описания местоположения границ зоны с особыми условиями использования территории Объекта, выполненными кадастровым инженером Петровым А.В. 23.11.2020 (прилагается).

3. На земельные участки в границах зоны с особыми условиями использования территории наложить ограничения (обременения), предусмотренные пунктами 14, 15, 16 Правил охраны газораспределительных сетей, утвержденных постановлением Правительства Российской Федерации от 20.11.2000 № 878.

4. Зона с особыми условиями использования территории устанавливается на срок эксплуатации Объекта.

5. Обязанность администрации Вичугского муниципального района Ивановской области (ИНН 3707000339; ОГРН 1023700507929; КПП 370701001; место нахождения юридического лица 153331, Ивановская область, р-н Вичугский, г. Вичуга, пер. Широкий, д.4), являющегося правообладателем Объекта, по возмещению убытков лицам, указанным в статье 57.1 Земельного кодекса Российской Федерации, наступает со дня внесения сведений о зоне с особыми условиями использования территории Объекта в Единый государственный реестр недвижимости.

6. Кадастровому инженеру Петрову А.В. в срок не более 3 рабочих дней с даты подписания настоящего распоряжения представить в Департамент описание местоположения границ зоны с особыми условиями использования территории в форме электронного документа, заверенного усиленной квалифицированной электронной подписью кадастрового инженера, оформленного в соответствии с требованиями законодательства Российской Федерации.

7. Отделу земельной политики не позднее пяти рабочих дней с даты подписания настоящего распоряжения направить настоящее распоряжение:

- в администрацию Октябрьского сельского поселения Вичугского муниципального района Ивановской области;
- в БУ "Ивановские газеты" для официального опубликования в информационном издании "Ивановская газета".

8. Настоящее распоряжение вступает в силу с даты официального опубликования.

Начальник Департамента управления имуществом Ивановской области **С. Ю. Рощин**

Приложение к распоряжению Департамента управления имуществом Ивановской области от __.04.2021 №

ОПИСАНИЕ МЕСТОПОЛОЖЕНИЯ ГРАНИЦ

Охранная зона для объекта: распределительный газопровод низкого давления с. Золотилово

(наименование объекта, местоположение границ которого описано (далее - объект))

Раздел 1

Сведения об объекте

№ п/п	Характеристики объекта	Описание характеристик
1	2	3
1.	Местоположение объекта	155302, Ивановская область, район Вичугский, село Золотилово
2.	Площадь объекта +/- величина погрешности определения площади (Р +/- Дельта Р)	20575 +/- 502 м²
3.	Иные характеристики объекта	-

СНИЛС: 050-504-947 [illegible] Петров Алексей Валерьевич кадастровый инженер 37-15-[illegible] 155302, г. Иваново, ул. Шера [illegible]

Раздел 2

Сведения о местоположении границ объекта

1. Система координат СК 1963 г.

2. Сведения о характерных точках границ объекта

Обозначение характерных точек границ	Координаты, м X	Координаты, м Y	Метод определения координат характерной точки	Средняя квадратическая погрешность положения характерной точки	Описание обозначения точки на местности (при наличии)
1	2	3	4	5	6
-	-	-	-	-	

3. Сведения о характерных точках части (частей) границы объекта

Обозначение характерных точек части границы	Координаты, м X	Координаты, м Y	Метод определения координат характерной точки	Средняя квадратическая погрешность положения характерной точки	Описание обозначения точки на местности (при наличии)
1	2	3	4	5	6
Часть 1					
1	341187.91	256010.71	Аналитический метод	1.00	Закрепление отсутствует
2	341185.83	256012.63	Аналитический метод	1.00	Закрепление отсутствует
3	341184.71	256012.58	Аналитический метод	1.00	Закрепление отсутствует
4	341136.88	256029.61	Аналитический метод	1.00	Закрепление отсутствует
5	341124.25	256018.79	Аналитический метод	1.00	Закрепление отсутствует
6	341124.26	256016.72	Аналитический метод	1.00	Закрепление отсутствует
7	341094.60	256017.41	Аналитический метод	1.00	Закрепление отсутствует
8	341043.09	256018.32	Аналитический метод	1.00	Закрепление отсутствует
9	341041.04	256016.37	Аналитический метод	1.00	Закрепление отсутствует
10	341042.99	256014.32	Аналитический метод	1.00	Закрепление отсутствует
11	341044.57	256014.28	Аналитический метод	1.00	Закрепление отсутствует
12	341045.36	256001.27	Аналитический метод	1.00	Закрепление отсутствует
13	341044.96	255957.76	Аналитический метод	1.00	Закрепление отсутствует
14	341038.95	255957.53	Аналитический метод	1.00	Закрепление отсутствует
15	341039.01	255925.00	Аналитический метод	1.00	Закрепление отсутствует
16	341041.05	255905.23	Аналитический метод	1.00	Закрепление отсутствует
17	341040.21	255888.08	Аналитический метод	1.00	Закрепление отсутствует
18	341040.49	255872.82	Аналитический метод	1.00	Закрепление отсутствует
19	341041.17	255847.28	Аналитический метод	1.00	Закрепление отсутствует
20	341041.33	255829.87	Аналитический метод	1.00	Закрепление отсутствует
21	341040.21	255747.65	Аналитический метод	1.00	Закрепление отсутствует
22	341012.72	255750.38	Аналитический метод	1.00	Закрепление отсутствует
23	341012.76	255751.80	Аналитический метод	1.00	Закрепление отсутствует
24	341010.81	255753.85	Аналитический метод	1.00	Закрепление отсутствует
25	341008.76	255751.90	Аналитический метод	1.00	Закрепление отсутствует
26	341008.56	255746.67	Аналитический метод	1.00	Закрепление отсутствует
27	341039.92	255743.44	Аналитический метод	1.00	Закрепление отсутствует
28	341039.46	255732.44	Аналитический метод	1.00	Закрепление отсутствует
29	341039.88	255651.23	Аналитический метод	1.00	Закрепление отсутствует
30	341025.71	255652.08	Аналитический метод	1.00	Закрепление отсутствует
31	340981.67	255652.08	Аналитический метод	1.00	Закрепление отсутствует
32	340972.55	255640.60	Аналитический метод	1.00	Закрепление отсутствует
33	340967.29	255643.16	Аналитический метод	1.00	Закрепление отсутствует
34	340964.61	255642.24	Аналитический метод	1.00	Закрепление отсутствует
35	340965.53	255639.56	Аналитический метод	1.00	Закрепление отсутствует
36	340973.66	255635.58	Аналитический метод	1.00	Закрепление отсутствует
37	340983.62	255648.04	Аналитический метод	1.00	Закрепление отсутствует
38	341025.59	255648.08	Аналитический метод	1.00	Закрепление отсутствует
39	341039.83	255647.10	Аналитический метод	1.00	Закрепление отсутствует
40	341038.77	255627.46	Аналитический метод	1.00	Закрепление отсутствует
41	341048.87	255611.56	Аналитический метод	1.00	Закрепление отсутствует
42	341046.43	255594.06	Аналитический метод	1.00	Закрепление отсутствует
43	341042.91	255594.23	Аналитический метод	1.00	Закрепление отсутствует
44	341043.03	255568.27	Аналитический метод	1.00	Закрепление отсутствует
45	341042.64	255563.31	Аналитический метод	1.00	Закрепление отсутствует
46	341041.08	255541.65	Аналитический метод	1.00	Закрепление отсутствует
47	341037.70	255524.94	Аналитический метод	1.00	Закрепление отсутствует
48	341036.32	255520.18	Аналитический метод	1.00	Закрепление отсутствует
49	340994.70	255487.61	Аналитический метод	1.00	Закрепление отсутствует
50	340980.74	255482.10	Аналитический метод	1.00	Закрепление отсутствует
51	340954.04	255505.03	Аналитический метод	1.00	Закрепление отсутствует
52	340941.21	255512.95	Аналитический метод	1.00	Закрепление отсутствует
53	340933.91	255510.41	Аналитический метод	1.00	Закрепление отсутствует
54	340915.79	255524.19	Аналитический метод	1.00	Закрепление отсутствует
55	340921.13	255527.98	Аналитический метод	1.00	Закрепление отсутствует
56	340923.70	255528.55	Аналитический метод	1.00	Закрепление отсутствует
57	340923.71	255531.38	Аналитический метод	1.00	Закрепление отсутствует
58	340921.61	255533.49	Аналитический метод	1.00	Закрепление отсутствует
59	340913.05	255526.97	Аналитический метод	1.00	Закрепление отсутствует
60	340893.25	255554.16	Аналитический метод	1.00	Закрепление отсутствует
61	340927.52	255591.23	Аналитический метод	1.00	Закрепление отсутствует
62	340931.56	255597.50	Аналитический метод	1.00	Закрепление отсутствует
63	340930.96	255600.26	Аналитический метод	1.00	Закрепление отсутствует
64	340928.20	255599.66	Аналитический метод	1.00	Закрепление отсутствует
65	340925.06	255594.79	Аналитический метод	1.00	Закрепление отсутствует
66	340887.76	255554.74	Аналитический метод	1.00	Закрепление отсутствует
67	340876.16	255552.11	Аналитический метод	1.00	Закрепление отсутствует
68	340861.89	255559.65	Аналитический метод	1.00	Закрепление отсутствует
69	340859.41	255562.06	Аналитический метод	1.00	Закрепление отсутствует
70	340856.58	255562.01	Аналитический метод	1.00	Закрепление отсутствует
71	340856.63	255559.18	Аналитический метод	1.00	Закрепление отсутствует
72	340859.52	255556.40	Аналитический метод	1.00	Закрепление отсутствует
73	340875.57	255547.87	Аналитический метод	1.00	Закрепление отсутствует
74	340890.45	255551.19	Аналитический метод	1.00	Закрепление отсутствует
75	340911.19	255522.69	Аналитический метод	1.00	Закрепление отсутствует
76	340933.15	255505.91	Аналитический метод	1.00	Закрепление отсутствует
77	340940.71	255508.52	Аналитический метод	1.00	Закрепление отсутствует
78	340950.10	255502.63	Аналитический метод	1.00	Закрепление отсутствует
79	340932.94	255473.76	Аналитический метод	1.00	Закрепление отсутствует
80	340859.32	255527.06	Аналитический метод	1.00	Закрепление отсутствует
81	340846.74	255533.67	Аналитический метод	1.00	Закрепление отсутствует
82	340808.66	255560.08	Аналитический метод	1.00	Закрепление отсутствует
83	340803.11	255558.60	Аналитический метод	1.00	Закрепление отсутствует
84	340771.37	255579.94	Аналитический метод	1.00	Закрепление отсутствует
85	340781.20	255599.09	Аналитический метод	1.00	Закрепление отсутствует
86	340792.91	255621.48	Аналитический метод	1.00	Закрепление отсутствует
87	340804.02	255616.86	Аналитический метод	1.00	Закрепление отсутствует
88	340806.65	255623.94	Аналитический метод	1.00	Закрепление отсутствует
89	340829.11	255618.17	Аналитический метод	1.00	Закрепление отсутствует
90	340831.55	255619.61	Аналитический метод	1.00	Закрепление отсутствует
91	340830.11	255622.05	Аналитический метод	1.00	Закрепление отсутствует
92	340807.98	255627.73	Аналитический метод	1.00	Закрепление отсутствует
93	340818.16	255658.11	Аналитический метод	1.00	Закрепление отсутствует
94	340824.22	255674.41	Аналитический метод	1.00	Закрепление отсутствует
95	340839.31	255670.88	Аналитический метод	1.00	Закрепление отсутствует
96	340841.72	255672.37	Аналитический метод	1.00	Закрепление отсутствует
97	340840.23	255674.78	Аналитический метод	1.00	Закрепление отсутствует
98	340825.51	255678.22	Аналитический метод	1.00	Закрепление отсутствует
99	340828.06	255686.37	Аналитический метод	1.00	Закрепление отсутствует
100	340830.69	255698.07	Аналитический метод	1.00	Закрепление отсутствует
101	340830.68	255701.83	Аналитический метод	1.00	Закрепление отсутствует
102	340832.28	255709.13	Аналитический метод	1.00	Закрепление отсутствует
103	340843.52	255708.76	Аналитический метод	1.00	Закрепление отсутствует
104	340845.59	255710.69	Аналитический метод	1.00	Закрепление отсутствует
105	340843.66	255712.76	Аналитический метод	1.00	Закрепление отсутствует
106	340832.35	255713.13	Аналитический метод	1.00	Закрепление отсутствует
107	340830.31	255734.75	Аналитический метод	1.00	Закрепление отсутствует
108	340830.27	255749.56	Аналитический метод	1.00	Закрепление отсутствует
109	340839.36	255749.24	Аналитический метод	1.00	Закрепление отсутствует
110	340841.43	255751.17	Аналитический метод	1.00	Закрепление отсутствует
111	340839.50	255753.24	Аналитический метод	1.00	Закрепление отсутствует
112	340830.11	255753.57	Аналитический метод	1.00	Закрепление отсутствует
113	340829.58	255759.54	Аналитический метод	1.00	Закрепление отсутствует
114	340829.85	255770.23	Аналитический метод	1.00	Закрепление отсутствует
115	340839.19	255771.04	Аналитический метод	1.00	Закрепление отсутствует
116	340841.01	255773.20	Аналитический метод	1.00	Закрепление отсутствует
117	340838.85	255775.02	Аналитический метод	1.00	Закрепление отсутствует
118	340829.77	255774.24	Аналитический метод	1.00	Закрепление отсутствует
119	340826.28	255831.87	Аналитический метод	1.00	Закрепление отсутствует
120	340816.04	255830.74	Аналитический метод	1.00	Закрепление отсутствует
121	340816.00	255833.97	Аналитический метод	1.00	Закрепление отсутствует
122	340814.98	255855.32	Аналитический метод	1.00	Закрепление отсутствует
123	340809.47	255905.12	Аналитический метод	1.00	Закрепление отсутствует
124	340806.77	255944.28	Аналитический метод	1.00	Закрепление отсутствует
125	340733.58	255931.14	Аналитический метод	1.00	Закрепление отсутствует
126	340693.67	255927.21	Аналитический метод	1.00	Закрепление отсутствует
127	340693.55	255933.43	Аналитический метод	1.00	Закрепление отсутствует
128	340691.51	255935.39	Аналитический метод	1.00	Закрепление отсутствует
129	340689.55	255933.35	Аналитический метод	1.00	Закрепление отсутствует
130	340689.68	255926.68	Аналитический метод	1.00	Закрепление отсутствует
131	340688.26	255926.43	Аналитический метод	1.00	Закрепление отсутствует
132	340688.23	255937.12	Аналитический метод	1.00	Закрепление отсутствует
133	340686.88	255944.92	Аналитический метод	1.00	Закрепление отсутствует
134	340688.63	255947.15	Аналитический метод	1.00	Закрепление отсутствует
135	340686.40	255948.90	Аналитический метод	1.00	Закрепление отсутствует
136	340682.42	255948.48	Аналитический метод	1.00	Закрепление отсутствует
137	340684.24	255936.82	Аналитический метод	1.00	Закрепление отсутствует
138	340684.26	255925.31	Аналитический метод	1.00	Закрепление отсутствует
139	340682.96	255923.72	Аналитический метод	1.00	Закрепление отсутствует
140	340685.13	255921.78	Аналитический метод	1.00	Закрепление отсутствует
141	340691.98	255923.03	Аналитический метод	1.00	Закрепление отсутствует
142	340734.12	255927.18	Аналитический метод	1.00	Закрепление отсутствует
143	340783.68	255936.03	Аналитический метод	1.00	Закрепление отсутствует
144	340784.43	255918.31	Аналитический метод	1.00	Закрепление отсутствует
145	340786.51	255916.39	Аналитический метод	1.00	Закрепление отсутствует
146	340788.43	255918.47	Аналитический метод	1.00	Закрепление отсутствует
147	340787.65	255936.74	Аналитический метод	1.00	Закрепление отсутствует
148	340803.06	255939.49	Аналитический метод	1.00	Закрепление отсутствует
149	340805.35	255906.80	Аналитический метод	1.00	Закрепление отсутствует
150	340789.18	255905.70	Аналитический метод	1.00	Закрепление отсутствует
151	340787.32	255903.56	Аналитический метод	1.00	Закрепление отсутствует
152	340789.46	255901.70	Аналитический метод	1.00	Закрепление отсутствует
153	340805.70	255902.81	Аналитический метод	1.00	Закрепление отсутствует
154	340810.75	255857.10	Аналитический метод	1.00	Закрепление отсутствует
155	340792.69	255856.64	Аналитический метод	1.00	Закрепление отсутствует
156	340790.74	255854.59	Аналитический метод	1.00	Закрепление отсутствует
157	340792.79	255852.64	Аналитический метод	1.00	Закрепление отсутствует
158	340811.09	255853.11	Аналитический метод	1.00	Закрепление отсутствует
159	340811.90	255835.93	Аналитический метод	1.00	Закрепление отсутствует
160	340802.62	255836.03	Аналитический метод	1.00	Закрепление отсутствует
161	340800.60	255834.05	Аналитический метод	1.00	Закрепление отсутствует
162	340802.58	255832.03	Аналитический метод	1.00	Закрепление отсутствует
163	340812.02	255831.93	Аналитический метод	1.00	Закрепление отсутствует
164	340812.06	255828.50	Аналитический метод	1.00	Закрепление отсутствует
165	340812.15	255819.58	Аналитический метод	1.00	Закрепление отсутствует
166	340802.59	255820.66	Аналитический метод	1.00	Закрепление отсутствует
167	340800.38	255818.89	Аналитический метод	1.00	Закрепление отсутствует
168	340802.15	255816.68	Аналитический метод	1.00	Закрепление отсутствует
169	340816.32	255815.00	Аналитический метод	1.00	Закрепление отсутствует
170	340816.08	255826.72	Аналитический метод	1.00	Закрепление отсутствует
171	340822.19	255827.37	Аналитический метод	1.00	Закрепление отсутствует
172	340822.44	255827.38	Аналитический метод	1.00	Закрепление отсутствует
173	340825.90	255772.03	Аналитический метод	1.00	Закрепление отсутствует
174	340825.58	255759.42	Аналитический метод	1.00	Закрепление отсутствует
175	340826.27	255751.54	Аналитический метод	1.00	Закрепление отсутствует
176	340826.31	255734.55	Аналитический метод	1.00	Закрепление отсутствует
177	340828.20	255714.60	Аналитический метод	1.00	Закрепление отсутствует
178	340824.84	255714.50	Аналитический метод	1.00	Закрепление отсутствует
179	340824.83	255721.37	Аналитический метод	1.00	Закрепление отсутствует
180	340824.04	255733.63	Аналитический метод	1.00	Закрепление отсутствует
181	340821.22	255746.58	Аналитический метод	1.00	Закрепление отсутствует
182	340819.35	255783.15	Аналитический метод	1.00	Закрепление отсутствует
183	340818.78	255797.34	Аналитический метод	1.00	Закрепление отсутствует
184	340818.09	255801.72	Аналитический метод	1.00	Закрепление отсутствует
185	340815.80	255803.39	Аналитический метод	1.00	Закрепление отсутствует
186	340814.13	255801.10	Аналитический метод	1.00	Закрепление отсутствует
187	340814.45	255799.11	Аналитический метод	1.00	Закрепление отсутствует
188	340804.11	255798.95	Аналитический метод	1.00	Закрепление отсутствует
189	340802.14	255796.92	Аналитический метод	1.00	Закрепление отсутствует
190	340804.17	255794.95	Аналитический метод	1.00	Закрепление отсутствует
191	340814.87	255795.11	Аналитический метод	1.00	Закрепление отсутствует
192	340815.28	255784.89	Аналитический метод	1.00	Закрепление отсутствует
193	340804.86	255783.99	Аналитический метод	1.00	Закрепление отсутствует
194	340803.04	255781.83	Аналитический метод	1.00	Закрепление отсутствует
195	340805.20	255780.01	Аналитический метод	1.00	Закрепление отсутствует
196	340815.46	255780.89	Аналитический метод	1.00	Закрепление отсутствует
197	340817.14	255748.12	Аналитический метод	1.00	Закрепление отсутствует
198	340805.13	255746.97	Аналитический метод	1.00	Закрепление отсутствует
199	340803.33	255744.79	Аналитический метод	1.00	Закрепление отсутствует
200	340805.51	255742.99	Аналитический метод	1.00	Закрепление отсутствует
201	340817.66	255744.15	Аналитический метод	1.00	Закрепление отсутствует
202	340820.07	255733.07	Аналитический метод	1.00	Закрепление отсутствует
203	340820.68	255723.59	Аналитический метод	1.00	Закрепление отсутствует
204	340807.78	255725.19	Аналитический метод	1.00	Закрепление отсутствует
205	340805.55	255723.46	Аналитический метод	1.00	Закрепление отсутствует
206	340807.28	255721.23	Аналитический метод	1.00	Закрепление отсутствует
207	340820.83	255719.54	Аналитический метод	1.00	Закрепление отсутствует
208	340820.72	255710.34	Аналитический метод	1.00	Закрепление отсутствует
209	340828.55	255710.61	Аналитический метод	1.00	Закрепление отсутствует
210	340826.69	255702.27	Аналитический метод	1.00	Закрепление отсутствует
211	340826.70	255698.51	Аналитический метод	1.00	Закрепление отсутствует
212	340824.20	255687.41	Аналитический метод	1.00	Закрепление отсутствует
213	340821.07	255677.41	Аналитический метод	1.00	Закрепление отсутствует
214	340814.38	255659.45	Аналитический метод	1.00	Закрепление отсутствует
215	340801.73	255622.18	Аналитический метод	1.00	Закрепление отсутствует
216	340797.55	255623.91	Аналитический метод	1.00	Закрепление отсутствует
217	340807.75	255654.36	Аналитический метод	1.00	Закрепление отсутствует
218	340811.81	255667.73	Аналитический метод	1.00	Закрепление отсутствует
219	340811.34	255691.21	Аналитический метод	1.00	Закрепление отсутствует
220	340805.00	255689.59	Аналитический метод	1.00	Закрепление отсутствует
221	340803.01	255687.58	Аналитический метод	1.00	Закрепление отсутствует
222	340805.02	255685.59	Аналитический метод	1.00	Закрепление отсутствует
223	340807.42	255685.61	Аналитический метод	1.00	Закрепление отсутствует
224	340807.66	255675.06	Аналитический метод	1.00	Закрепление отсутствует
225	340804.96	255674.95	Аналитический метод	1.00	Закрепление отсутствует
226	340803.04	255672.87	Аналитический метод	1.00	Закрепление отсутствует
227	340805.12	255670.95	Аналитический метод	1.00	Закрепление отсутствует
228	340807.76	255671.06	Аналитический метод	1.00	Закрепление отсутствует
229	340807.82	255668.28	Аналитический метод	1.00	Закрепление отсутствует
230	340803.95	255655.58	Аналитический метод	1.00	Закрепление отсутствует
231	340793.84	255625.42	Аналитический метод	1.00	Закрепление отсутствует
232	340791.01	255626.58	Аналитический метод	1.00	Закрепление отсутствует
233	340777.66	255600.93	Аналитический метод	1.00	Закрепление отсутствует
234	340766.16	255578.62	Аналитический метод	1.00	Закрепление отсутствует
235	340802.28	255554.19	Аналитический метод	1.00	Закрепление отсутствует
236	340807.90	255555.72	Аналитический метод	1.00	Закрепление отсутствует
237	340844.65	255530.25	Аналитический метод	1.00	Закрепление отсутствует
238	340852.56	255526.01	Аналитический метод	1.00	Закрепление отсутствует
239	340842.37	255520.80	Аналитический метод	1.00	Закрепление отсутствует
240	340835.58	255515.00	Аналитический метод	1.00	Закрепление отсутствует
241	340822.78	255502.56	Аналитический метод	1.00	Закрепление отсутствует
242	340813.28	255492.48	Аналитический метод	1.00	Закрепление отсутствует
243	340789.38	255466.57	Аналитический метод	1.00	Закрепление отсутствует
244	340763.34	255489.27	Аналитический метод	1.00	Закрепление отсутствует
245	340770.35	255496.86	Аналитический метод	1.00	Закрепление отсутствует
246	340772.68	255494.43	Аналитический метод	1.00	Закрепление отсутствует
247	340775.51	255494.38	Аналитический метод	1.00	Закрепление отсутствует
248	340775.56	255497.21	Аналитический метод	1.00	Закрепление отсутствует
249	340772.99	255499.87	Аналитический метод	1.00	Закрепление отсутствует
250	340790.33	255520.95	Аналитический метод	1.00	Закрепление отсутствует
251	340794.87	255516.52	Аналитический метод	1.00	Закрепление отсутствует
252	340797.70	255516.55	Аналитический метод	1.00	Закрепление отсутствует
253	340797.67	255519.38	Аналитический метод	1.00	Закрепление отсутствует
254	340790.00	255526.97	Аналитический метод	1.00	Закрепление отсутствует
255	340768.81	255501.09	Аналитический метод	1.00	Закрепление отсутствует
256	340758.88	255490.36	Аналитический метод	1.00	Закрепление отсутствует
257	340753.03	255481.40	Аналитический метод	1.00	Закрепление отсутствует
258	340748.48	255475.35	Аналитический метод	1.00	Закрепление отсутствует
259	340753.37	255471.06	Аналитический метод	1.00	Закрепление отсутствует
260	340749.07	255463.41	Аналитический метод	1.00	Закрепление отсутствует
261	340749.28	255458.26	Аналитический метод	1.00	Закрепление отсутствует
262	340751.34	255456.32	Аналитический метод	1.00	Закрепление отсутствует
263	340753.28	255458.38	Аналитический метод	1.00	Закрепление отсутствует
264	340753.15	255462.46	Аналитический метод	1.00	Закрепление отсутствует
265	340757.66	255470.52	Аналитический метод	1.00	Закрепление отсутствует
266	340757.88	255471.84	Аналитический метод	1.00	Закрепление отсутствует
267	340757.23	255473.00	Аналитический метод	1.00	Закрепление отсутствует
268	340753.91	255475.91	Аналитический метод	1.00	Закрепление отсутствует
269	340754.95	255477.29	Аналитический метод	1.00	Закрепление отсутствует
270	340755.81	255476.50	Аналитический метод	1.00	Закрепление отсутствует
271	340758.64	255476.63	Аналитический метод	1.00	Закрепление отсутствует
272	340758.51	255479.46	Аналитический метод	1.00	Закрепление отсутствует
273	340757.28	255480.58	Аналитический метод	1.00	Закрепление отсутствует
274	340760.89	255486.09	Аналитический метод	1.00	Закрепление отсутствует
275	340786.51	255463.76	Аналитический метод	1.00	Закрепление отсутствует
276	340784.04	255461.57	Аналитический метод	1.00	Закрепление отсутствует
277	340782.34	255446.92	Аналитический метод	1.00	Закрепление отсутствует
278	340766.80	255429.17	Аналитический метод	1.00	Закрепление отсутствует
279	340762.12	255411.75	Аналитический метод	1.00	Закрепление отсутствует
280	340759.04	255408.09	Аналитический метод	1.00	Закрепление отсутствует
281	340743.14	255425.52	Аналитический метод	1.00	Закрепление отсутствует
282	340736.21	255425.77	Аналитический метод	1.00	Закрепление отсутствует
283	340734.13	255423.85	Аналитический метод	1.00	Закрепление отсутствует
284	340736.05	255421.77	Аналитический метод	1.00	Закрепление отсутствует
285	340741.27	255421.56	Аналитический метод	1.00	Закрепление отсутствует
286	340756.43	255405.02	Аналитический метод	1.00	Закрепление отсутствует
287	340744.42	255391.18	Аналитический метод	1.00	Закрепление отсутствует
288	340739.73	255394.34	Аналитический метод	1.00	Закрепление отсутствует
289	340728.25	255383.58	Аналитический метод	1.00	Закрепление отсутствует
290	340720.10	255381.26	Аналитический метод	1.00	Закрепление отсутствует
291	340718.73	255378.79	Аналитический метод	1.00	Закрепление отсутствует
292	340721.20	255377.42	Аналитический метод	1.00	Закрепление отсутствует
293	340730.24	255380.05	Аналитический метод	1.00	Закрепление отсутствует
294	340740.14	255389.23	Аналитический метод	1.00	Закрепление отсутствует
295	340745.14	255385.84	Аналитический метод	1.00	Закрепление отсутствует
296	340760.64	255403.77	Аналитический метод	1.00	Закрепление отсутствует
297	340765.72	255409.89	Аналитический метод	1.00	Закрепление отсутствует
298	340770.37	255427.26	Аналитический метод	1.00	Закрепление отсутствует
299	340786.18	255445.22	Аналитический метод	1.00	Закрепление отсутствует
300	340787.85	255458.87	Аналитический метод	1.00	Закрепление отсутствует
301	340794.05	255465.74	Аналитический метод	1.

(Продолжение. Начало на стр. С1)

344	341126.58	255293.40	Аналитический метод	1.00	Закрепление отсутствует
345	341145.61	255268.47	Аналитический метод	1.00	Закрепление отсутствует
346	341143.52	255261.72	Аналитический метод	1.00	Закрепление отсутствует
347	341144.84	255259.22	Аналитический метод	1.00	Закрепление отсутствует
348	341147.34	255260.54	Аналитический метод	1.00	Закрепление отсутствует
349	341148.59	255264.57	Аналитический метод	1.00	Закрепление отсутствует
350	341183.92	255213.04	Аналитический метод	1.00	Закрепление отсутствует
351	341206.32	255177.80	Аналитический метод	1.00	Закрепление отсутствует
352	341233.72	255136.37	Аналитический метод	1.00	Закрепление отсутствует
353	341258.73	255097.78	Аналитический метод	1.00	Закрепление отсутствует
354	341260.12	255096.24	Аналитический метод	1.00	Закрепление отсутствует
355	341271.81	255078.69	Аналитический метод	1.00	Закрепление отсутствует
356	341281.21	255066.04	Аналитический метод	1.00	Закрепление отсутствует
357	341328.38	255018.13	Аналитический метод	1.00	Закрепление отсутствует
358	341343.56	254999.17	Аналитический метод	1.00	Закрепление отсутствует
359	341359.96	254978.72	Аналитический метод	1.00	Закрепление отсутствует
360	341351.96	254967.66	Аналитический метод	1.00	Закрепление отсутствует
361	341352.41	254964.87	Аналитический метод	1.00	Закрепление отсутствует
362	341355.20	254965.32	Аналитический метод	1.00	Закрепление отсутствует
363	341362.60	254975.54	Аналитический метод	1.00	Закрепление отсутствует
364	341380.08	254955.00	Аналитический метод	1.00	Закрепление отсутствует
365	341387.04	254947.41	Аналитический метод	1.00	Закрепление отсутствует
366	341389.87	254947.26	Аналитический метод	1.00	Закрепление отсутствует
367	341390.02	254950.09	Аналитический метод	1.00	Закрепление отсутствует
368	341384.67	254955.94	Аналитический метод	1.00	Закрепление отсутствует
369	341398.14	254964.63	Аналитический метод	1.00	Закрепление отсутствует
370	341398.74	254967.39	Аналитический метод	1.00	Закрепление отсутствует
371	341395.98	254967.99	Аналитический метод	1.00	Закрепление отсутствует
372	341381.97	254958.96	Аналитический метод	1.00	Закрепление отсутствует
373	341348.25	254999.73	Аналитический метод	1.00	Закрепление отсутствует
374	341356.91	255006.90	Аналитический метод	1.00	Закрепление отсутствует
375	341357.17	255009.72	Аналитический метод	1.00	Закрепление отсутствует
376	341354.35	255009.98	Аналитический метод	1.00	Закрепление отсутствует
377	341345.75	255002.86	Аналитический метод	1.00	Закрепление отсутствует
378	341332.62	255019.24	Аналитический метод	1.00	Закрепление отсутствует
379	341340.36	255026.23	Аналитический метод	1.00	Закрепление отсутствует
380	341340.50	255029.05	Аналитический метод	1.00	Закрепление отсутствует
381	341337.68	255029.19	Аналитический метод	1.00	Закрепление отсутствует
382	341329.96	255022.23	Аналитический метод	1.00	Закрепление отсутствует
383	341284.25	255068.64	Аналитический метод	1.00	Закрепление отсутствует
384	341275.09	255080.99	Аналитический метод	1.00	Закрепление отсутствует
385	341264.46	255096.93	Аналитический метод	1.00	Закрепление отсутствует
386	341269.58	255100.41	Аналитический метод	1.00	Закрепление отсутствует
387	341270.11	255103.18	Аналитический метод	1.00	Закрепление отсутствует
388	341267.34	255103.71	Аналитический метод	1.00	Закрепление отсутствует
389	341262.01	255100.10	Аналитический метод	1.00	Закрепление отсутствует
390	341261.90	255100.22	Аналитический метод	1.00	Закрепление отсутствует
391	341237.06	255138.55	Аналитический метод	1.00	Закрепление отсутствует
392	341231.30	255147.31	Аналитический метод	1.00	Закрепление отсутствует
393	341236.79	255150.21	Аналитический метод	1.00	Закрепление отсутствует
394	341237.63	255152.91	Аналитический метод	1.00	Закрепление отсутствует
395	341234.93	255153.75	Аналитический метод	1.00	Закрепление отсутствует
396	341229.09	255150.66	Аналитический метод	1.00	Закрепление отсутствует
397	341209.68	255179.98	Аналитический метод	1.00	Закрепление отсутствует
398	341197.11	255199.88	Аналитический метод	1.00	Закрепление отсутствует
399	341203.72	255202.74	Аналитический метод	1.00	Закрепление отсутствует
400	341204.82	255205.34	Аналитический метод	1.00	Закрепление отсутствует
401	341202.22	255206.44	Аналитический метод	1.00	Закрепление отсутствует
402	341194.84	255203.43	Аналитический метод	1.00	Закрепление отсутствует
403	341187.26	255215.24	Аналитический метод	1.00	Закрепление отсутствует
404	341177.35	255229.92	Аналитический метод	1.00	Закрепление отсутствует
405	341184.17	255232.76	Аналитический метод	1.00	Закрепление отсутствует
406	341185.30	255235.35	Аналитический метод	1.00	Закрепление отсутствует
407	341182.71	255236.48	Аналитический метод	1.00	Закрепление отсутствует
408	341174.97	255233.42	Аналитический метод	1.00	Закрепление отсутствует
409	341152.92	255265.49	Аналитический метод	1.00	Закрепление отсутствует
410	341148.34	255271.49	Аналитический метод	1.00	Закрепление отсутствует
411	341153.52	255276.49	Аналитический метод	1.00	Закрепление отсутствует
412	341153.57	255279.32	Аналитический метод	1.00	Закрепление отсутствует
413	341150.74	255279.37	Аналитический метод	1.00	Закрепление отсутствует
414	341145.90	255274.69	Аналитический метод	1.00	Закрепление отсутствует
415	341130.94	255294.29	Аналитический метод	1.00	Закрепление отсутствует
416	341136.00	255298.26	Аналитический метод	1.00	Закрепление отсутствует
417	341136.33	255301.07	Аналитический метод	1.00	Закрепление отсутствует
418	341133.52	255301.40	Аналитический метод	1.00	Закрепление отсутствует
419	341128.47	255297.43	Аналитический метод	1.00	Закрепление отсутствует
420	341118.15	255310.22	Аналитический метод	1.00	Закрепление отсутствует
421	341110.17	255319.77	Аналитический метод	1.00	Закрепление отсутствует
422	341114.82	255323.62	Аналитический метод	1.00	Закрепление отсутствует
423	341115.09	255326.43	Аналитический метод	1.00	Закрепление отсутствует
424	341112.28	255326.70	Аналитический метод	1.00	Закрепление отсутствует
425	341107.61	255322.84	Аналитический метод	1.00	Закрепление отсутствует
426	341078.65	255361.18	Аналитический метод	1.00	Закрепление отсутствует
427	341084.10	255365.97	Аналитический метод	1.00	Закрепление отсутствует
428	341084.28	255368.79	Аналитический метод	1.00	Закрепление отсутствует
429	341081.46	255368.97	Аналитический метод	1.00	Закрепление отсутствует
430	341076.09	255364.26	Аналитический метод	1.00	Закрепление отсутствует
431	341067.79	255373.34	Аналитический метод	1.00	Закрепление отсутствует
432	341075.37	255380.49	Аналитический метод	1.00	Закрепление отсутствует
433	341075.45	255383.31	Аналитический метод	1.00	Закрепление отсутствует
434	341072.63	255383.39	Аналитический метод	1.00	Закрепление отсутствует
435	341065.18	255376.37	Аналитический метод	1.00	Закрепление отсутствует
436	341036.00	255412.22	Аналитический метод	1.00	Закрепление отсутствует
437	341039.90	255416.02	Аналитический метод	1.00	Закрепление отсутствует
438	341024.40	255434.13	Аналитический метод	1.00	Закрепление отсутствует
439	341026.83	255436.22	Аналитический метод	1.00	Закрепление отсутствует
440	341027.03	255439.04	Аналитический метод	1.00	Закрепление отсутствует
441	341024.21	255439.24	Аналитический метод	1.00	Закрепление отсутствует
442	341021.94	255437.31	Аналитический метод	1.00	Закрепление отсутствует
443	341014.63	255445.97	Аналитический метод	1.00	Закрепление отсутствует
444	341026.32	255457.76	Аналитический метод	1.00	Закрепление отсутствует
445	341021.15	255463.28	Аналитический метод	1.00	Закрепление отсутствует
446	341009.83	255478.42	Аналитический метод	1.00	Закрепление отсутствует
447	341002.12	255488.32	Аналитический метод	1.00	Закрепление отсутствует
448	341039.84	255517.84	Аналитический метод	1.00	Закрепление отсутствует
449	341041.58	255523.98	Аналитический метод	1.00	Закрепление отсутствует
450	341045.05	255541.11	Аналитический метод	1.00	Закрепление отсутствует
451	341046.96	255565.93	Аналитический метод	1.00	Закрепление отсутствует
452	341076.00	255564.27	Аналитический метод	1.00	Закрепление отсутствует
453	341086.30	255563.07	Аналитический метод	1.00	Закрепление отсутствует
454	341095.29	255575.01	Аналитический метод	1.00	Закрепление отсутствует
455	341098.67	255572.18	Аналитический метод	1.00	Закрепление отсутствует
456	341105.29	255568.61	Аналитический метод	1.00	Закрепление отсутствует
457	341108.74	255566.36	Аналитический метод	1.00	Закрепление отсутствует
458	341130.36	255551.43	Аналитический метод	1.00	Закрепление отсутствует
459	341137.41	255545.53	Аналитический метод	1.00	Закрепление отсутствует
460	341155.13	255532.40	Аналитический метод	1.00	Закрепление отсутствует
461	341166.91	255523.00	Аналитический метод	1.00	Закрепление отсутствует
462	341178.05	255513.92	Аналитический метод	1.00	Закрепление отсутствует
463	341194.80	255499.85	Аналитический метод	1.00	Закрепление отсутствует
464	341210.76	255486.85	Аналитический метод	1.00	Закрепление отсутствует
465	341225.85	255474.71	Аналитический метод	1.00	Закрепление отсутствует
466	341225.50	255472.76	Аналитический метод	1.00	Закрепление отсутствует
467	341237.16	255462.66	Аналитический метод	1.00	Закрепление отсутствует
468	341250.00	255452.59	Аналитический метод	1.00	Закрепление отсутствует
469	341253.04	255455.76	Аналитический метод	1.00	Закрепление отсутствует
470	341262.03	255448.63	Аналитический метод	1.00	Закрепление отсутствует
471	341266.26	255440.23	Аналитический метод	1.00	Закрепление отсутствует
472	341269.20	255435.38	Аналитический метод	1.00	Закрепление отсутствует
473	341277.45	255419.98	Аналитический метод	1.00	Закрепление отсутствует
474	341288.24	255399.82	Аналитический метод	1.00	Закрепление отсутствует
475	341292.91	255390.55	Аналитический метод	1.00	Закрепление отсутствует
476	341290.15	255385.51	Аналитический метод	1.00	Закрепление отсутствует
477	341296.69	255375.47	Аналитический метод	1.00	Закрепление отсутствует
478	341315.43	255343.07	Аналитический метод	1.00	Закрепление отсутствует
479	341333.41	255313.32	Аналитический метод	1.00	Закрепление отсутствует
480	341335.82	255309.58	Аналитический метод	1.00	Закрепление отсутствует
481	341358.96	255272.86	Аналитический метод	1.00	Закрепление отсутствует
482	341371.77	255252.33	Аналитический метод	1.00	Закрепление отсутствует
483	341383.43	255232.72	Аналитический метод	1.00	Закрепление отсутствует
484	341402.11	255205.51	Аналитический метод	1.00	Закрепление отсутствует
485	341407.78	255196.75	Аналитический метод	1.00	Закрепление отсутствует
486	341404.30	255194.27	Аналитический метод	1.00	Закрепление отсутствует
487	341403.83	255191.48	Аналитический метод	1.00	Закрепление отсутствует
488	341406.62	255191.01	Аналитический метод	1.00	Закрепление отсутствует
489	341412.61	255193.02	Аналитический метод	1.00	Закрепление отсутствует
490	341413.18	255195.79	Аналитический метод	1.00	Закрепление отсутствует
491	341406.61	255205.91	Аналитический метод	1.00	Закрепление отсутствует
492	341412.59	255209.18	Аналитический метод	1.00	Закрепление отсутствует
493	341413.40	255211.89	Аналитический метод	1.00	Закрепление отсутствует
494	341410.69	255212.70	Аналитический метод	1.00	Закрепление отсутствует
495	341404.39	255209.25	Аналитический метод	1.00	Закрепление отсутствует
496	341388.04	255233.07	Аналитический метод	1.00	Закрепление отсутствует
497	341395.11	255236.61	Аналитический метод	1.00	Закрепление отсутствует
498	341396.04	255239.28	Аналитический метод	1.00	Закрепление отсутствует
499	341393.37	255240.21	Аналитический метод	1.00	Закрепление отсутствует
500	341385.84	255236.62	Аналитический метод	1.00	Закрепление отсутствует
501	341376.34	255252.62	Аналитический метод	1.00	Закрепление отсутствует
502	341382.66	255257.31	Аналитический метод	1.00	Закрепление отсутствует
503	341383.09	255260.10	Аналитический метод	1.00	Закрепление отсутствует
504	341380.30	255260.53	Аналитический метод	1.00	Закрепление отсутствует
505	341374.09	255256.17	Аналитический метод	1.00	Закрепление отсутствует
506	341363.47	255273.18	Аналитический метод	1.00	Закрепление отсутствует
507	341369.52	255276.42	Аналитический метод	1.00	Закрепление отсутствует
508	341370.36	255279.12	Аналитический метод	1.00	Закрепление отсутствует
509	341367.66	255279.96	Аналитический метод	1.00	Закрепление отсутствует
510	341361.30	255276.73	Аналитический метод	1.00	Закрепление отсутствует
511	341337.94	255313.74	Аналитический метод	1.00	Закрепление отсутствует
512	341344.21	255317.41	Аналитический метод	1.00	Закрепление отсутствует
513	341344.99	255320.13	Аналитический метод	1.00	Закрепление отсутствует
514	341342.27	255320.91	Аналитический метод	1.00	Закрепление отсутствует
515	341335.71	255317.33	Аналитический метод	1.00	Закрепление отсутствует
516	341319.89	255343.43	Аналитический метод	1.00	Закрепление отсутствует
517	341326.88	255347.30	Аналитический метод	1.00	Закрепление отсутствует
518	341327.75	255349.99	Аналитический метод	1.00	Закрепление отсутствует
519	341325.06	255350.86	Аналитический метод	1.00	Закрепление отсутствует
520	341317.73	255347.16	Аналитический метод	1.00	Закрепление отсутствует
521	341301.13	255375.79	Аналитический метод	1.00	Закрепление отсутствует
522	341307.23	255379.37	Аналитический метод	1.00	Закрепление отсутствует
523	341307.93	255382.11	Аналитический метод	1.00	Закрепление отсутствует
524	341305.19	255382.81	Аналитический метод	1.00	Закрепление отсутствует
525	341299.04	255379.20	Аналитический метод	1.00	Закрепление отсутствует
526	341294.83	255385.69	Аналитический метод	1.00	Закрепление отсутствует
527	341297.43	255390.48	Аналитический метод	1.00	Закрепление отсутствует
528	341292.65	255399.96	Аналитический метод	1.00	Закрепление отсутствует
529	341294.81	255401.21	Аналитический метод	1.00	Закрепление отсутствует
530	341295.54	255403.94	Аналитический метод	1.00	Закрепление отсутствует
531	341292.81	255404.67	Аналитический метод	1.00	Закрепление отсутствует
532	341290.81	255403.51	Аналитический метод	1.00	Закрепление отсутствует
533	341281.99	255420.01	Аналитический метод	1.00	Закрепление отсутствует
534	341282.87	255422.81	Аналитический метод	1.00	Закрепление отсутствует
535	341279.99	255423.73	Аналитический метод	1.00	Закрепление отсутствует
536	341272.68	255437.36	Аналитический метод	1.00	Закрепление отсутствует
537	341270.17	255441.49	Аналитический метод	1.00	Закрепление отсутствует
538	341270.41	255442.91	Аналитический метод	1.00	Закрепление отсутствует
539	341269.29	255443.10	Аналитический метод	1.00	Закрепление отсутствует
540	341265.17	255451.18	Аналитический метод	1.00	Закрепление отсутствует
541	341252.68	255461.17	Аналитический метод	1.00	Закрепление отсутствует
542	341249.63	255457.99	Аналитический метод	1.00	Закрепление отсутствует
543	341241.46	255464.39	Аналитический метод	1.00	Закрепление отсутствует
544	341243.82	255467.62	Аналитический метод	1.00	Закрепление отсутствует
545	341240.35	255469.46	Аналитический метод	1.00	Закрепление отсутствует
546	341238.35	255467.17	Аналитический метод	1.00	Закрепление отсутствует
547	341230.91	255473.57	Аналитический метод	1.00	Закрепление отсутствует
548	341232.48	255475.65	Аналитический метод	1.00	Закрепление отсутствует
549	341232.26	255478.47	Аналитический метод	1.00	Закрепление отсутствует
550	341229.44	255478.25	Аналитический метод	1.00	Закрепление отсутствует
551	341228.77	255477.46	Аналитический метод	1.00	Закрепление отсутствует
552	341215.45	255488.21	Аналитический метод	1.00	Закрепление отсутствует
553	341216.24	255492.40	Аналитический метод	1.00	Закрепление отсутствует
554	341214.64	255494.74	Аналитический метод	1.00	Закрепление отсутствует
555	341212.30	255493.14	Аналитический метод	1.00	Закрепление отсутствует
556	341211.91	255491.07	Аналитический метод	1.00	Закрепление отсутствует
557	341197.34	255502.93	Аналитический метод	1.00	Закрепление отсутствует
558	341180.61	255517.00	Аналитический метод	1.00	Закрепление отсутствует
559	341170.55	255525.20	Аналитический метод	1.00	Закрепление отсутствует
560	341170.32	255527.25	Аналитический метод	1.00	Закрепление отсутствует
561	341168.29	255527.02	Аналитический метод	1.00	Закрепление отсутствует
562	341157.57	255535.58	Аналитический метод	1.00	Закрепление отсутствует
563	341141.94	255547.18	Аналитический метод	1.00	Закрепление отсутствует
564	341144.22	255550.29	Аналитический метод	1.00	Закрепление отсутствует
565	341140.33	255551.93	Аналитический метод	1.00	Закрепление отсутствует
566	341138.51	255549.82	Аналитический метод	1.00	Закрепление отсутствует
567	341132.78	255554.62	Аналитический метод	1.00	Закрепление отсутствует
568	341110.98	255569.68	Аналитический метод	1.00	Закрепление отсутствует
569	341107.33	255572.05	Аналитический метод	1.00	Закрепление отсутствует
570	341102.78	255574.50	Аналитический метод	1.00	Закрепление отсутствует
571	341105.01	255577.51	Аналитический метод	1.00	Закрепление отсутствует
572	341104.60	255580.30	Аналитический метод	1.00	Закрепление отсутствует
573	341101.81	255579.89	Аналитический метод	1.00	Закрепление отсутствует
574	341099.45	255576.73	Аналитический метод	1.00	Закрепление отсутствует
575	341094.62	255580.87	Аналитический метод	1.00	Закрепление отсутствует
576	341084.49	255567.34	Аналитический метод	1.00	Закрепление отсутствует
577	341076.34	255568.25	Аналитический метод	1.00	Закрепление отсутствует
578	341047.07	255570.09	Аналитический метод	1.00	Закрепление отсутствует
579	341046.91	255590.03	Аналитический метод	1.00	Закрепление отсутствует
580	341049.90	255589.79	Аналитический метод	1.00	Закрепление отсутствует
581	341053.05	255612.46	Аналитический метод	1.00	Закрепление отсутствует
582	341042.85	255628.52	Аналитический метод	1.00	Закрепление отсутствует
583	341043.93	255648.86	Аналитический метод	1.00	Закрепление отсутствует
584	341043.46	255732.36	Аналитический метод	1.00	Закрепление отсутствует
585	341044.32	255748.56	Аналитический метод	1.00	Закрепление отсутствует
586	341045.33	255829.87	Аналитический метод	1.00	Закрепление отсутствует
587	341045.19	255845.22	Аналитический метод	1.00	Закрепление отсутствует
588	341052.18	255844.88	Аналитический метод	1.00	Закрепление отсутствует
589	341054.28	255846.78	Аналитический метод	1.00	Закрепление отсутствует
590	341052.38	255848.88	Аналитический метод	1.00	Закрепление отсутствует
591	341045.12	255849.23	Аналитический метод	1.00	Закрепление отсутствует
592	341044.55	255870.61	Аналитический метод	1.00	Закрепление отсутствует
593	341054.22	255869.45	Аналитический метод	1.00	Закрепление отсутствует
594	341056.45	255871.20	Аналитический метод	1.00	Закрепление отсутствует
595	341054.70	255873.43	Аналитический метод	1.00	Закрепление отсутствует
596	341044.46	255874.65	Аналитический метод	1.00	Закрепление отсутствует
597	341044.25	255885.95	Аналитический метод	1.00	Закрепление отсутствует
598	341055.18	255885.44	Аналитический метод	1.00	Закрепление отсутствует
599	341057.27	255887.35	Аналитический метод	1.00	Закрепление отсутствует
600	341055.36	255889.44	Аналитический метод	1.00	Закрепление отсутствует
601	341044.31	255889.95	Аналитический метод	1.00	Закрепление отсутствует
602	341045.06	255905.33	Аналитический метод	1.00	Закрепление отсутствует
603	341043.24	255922.95	Аналитический метод	1.00	Закрепление отсутствует
604	341057.73	255921.98	Аналитический метод	1.00	Закрепление отсутствует
605	341059.86	255923.85	Аналитический метод	1.00	Закрепление отсутствует
606	341057.99	255925.98	Аналитический метод	1.00	Закрепление отсутствует
607	341043.01	255926.97	Аналитический метод	1.00	Закрепление отсутствует
608	341043.00	255953.51	Аналитический метод	1.00	Закрепление отсутствует
609	341049.64	255953.74	Аналитический метод	1.00	Закрепление отсутствует
610	341057.02	255951.54	Аналитический метод	1.00	Закрепление отсутствует
611	341059.57	255952.77	Аналитический метод	1.00	Закрепление отсутствует
612	341058.34	255955.32	Аналитический метод	1.00	Закрепление отсутствует
613	341049.17	255958.54	Аналитический метод	1.00	Закрепление отсутствует
614	341049.36	256001.39	Аналитический метод	1.00	Закрепление отсутствует
615	341048.58	256014.26	Аналитический метод	1.00	Закрепление отсутствует
616	341092.49	256013.45	Аналитический метод	1.00	Закрепление отсутствует
617	341090.14	255950.06	Аналитический метод	1.00	Закрепление отсутствует
618	341105.75	255947.40	Аналитический метод	1.00	Закрепление отсутствует
619	341116.23	255945.14	Аналитический метод	1.00	Закрепление отсутствует
620	341131.14	255943.46	Аналитический метод	1.00	Закрепление отсутствует
621	341157.17	255938.86	Аналитический метод	1.00	Закрепление отсутствует
622	341170.85	255934.66	Аналитический метод	1.00	Закрепление отсутствует
623	341178.85	255933.10	Аналитический метод	1.00	Закрепление отсутствует
624	341176.86	255926.81	Аналитический метод	1.00	Закрепление отсутствует
625	341167.41	255886.60	Аналитический метод	1.00	Закрепление отсутствует
626	341162.11	255871.20	Аналитический метод	1.00	Закрепление отсутствует
627	341160.72	255866.00	Аналитический метод	1.00	Закрепление отсутствует
628	341160.65	255859.87	Аналитический метод	1.00	Закрепление отсутствует
629	341159.27	255853.22	Аналитический метод	1.00	Закрепление отсутствует
630	341156.14	255844.13	Аналитический метод	1.00	Закрепление отсутствует
631	341164.10	255836.90	Аналитический метод	1.00	Закрепление отсутствует
632	341166.92	255836.66	Аналитический метод	1.00	Закрепление отсутствует
633	341167.16	255839.48	Аналитический метод	1.00	Закрепление отсутствует
634	341161.26	255846.49	Аналитический метод	1.00	Закрепление отсутствует
635	341162.50	255850.24	Аналитический метод	1.00	Закрепление отсутствует
636	341165.87	255849.27	Аналитический метод	1.00	Закрепление отсутствует
637	341168.35	255850.63	Аналитический метод	1.00	Закрепление отсутствует
638	341166.99	255853.11	Аналитический метод	1.00	Закрепление отсутствует
639	341163.54	255854.11	Аналитический метод	1.00	Закрепление отсутствует
640	341164.64	255859.45	Аналитический метод	1.00	Закрепление отсутствует
641	341164.70	255865.46	Аналитический метод	1.00	Закрепление отсутствует
642	341165.93	255870.02	Аналитический метод	1.00	Закрепление отсутствует
643	341171.25	255885.46	Аналитический метод	1.00	Закрепление отсутствует
644	341173.38	255894.02	Аналитический метод	1.00	Закрепление отсутствует
645	341178.24	255893.00	Аналитический метод	1.00	Закрепление отсутствует
646	341180.61	255894.55	Аналитический метод	1.00	Закрепление отсутствует
647	341179.06	255896.92	Аналитический метод	1.00	Закрепление отсутствует
648	341174.31	255897.91	Аналитический метод	1.00	Закрепление отсутствует
649	341174.83	255900.19	Аналитический метод	1.00	Закрепление отсутствует
650	341179.75	255899.07	Аналитический метод	1.00	Закрепление отсутствует
651	341182.14	255900.58	Аналитический метод	1.00	Закрепление отсутствует
652	341180.63	255902.97	Аналитический метод	1.00	Закрепление отсутствует
653	341175.71	255904.09	Аналитический метод	1.00	Закрепление отсутствует
654	341180.24	255923.86	Аналитический метод	1.00	Закрепление отсутствует
655	341181.86	255923.40	Аналитический метод	1.00	Закрепление отсутствует
656	341184.46	255924.69	Аналитический метод	1.00	Закрепление отсутствует
657	341215.26	255918.52	Аналитический метод	1.00	Закрепление отсутствует
658	341230.94	255914.26	Аналитический метод	1.00	Закрепление отсутствует
659	341238.57	255910.33	Аналитический метод	1.00	Закрепление отсутствует
660	341266.69	255899.61	Аналитический метод	1.00	Закрепление отсутствует
661	341263.64	255890.76	Аналитический метод	1.00	Закрепление отсутствует
662	341264.88	255888.22	Аналитический метод	1.00	Закрепление отсутствует
663	341267.42	255889.46	Аналитический метод	1.00	Закрепление отсутствует
664	341270.17	255897.42	Аналитический метод	1.00	Закрепление отсутствует
665	341277.62	255891.37	Аналитический метод	1.00	Закрепление отсутствует
666	341273.30	255877.80	Аналитический метод	1.00	Закрепление отсутствует
667	341271.20	255869.70	Аналитический метод	1.00	Закрепление отсутствует
668	341253.39	255875.86	Аналитический метод	1.00	Закрепление отсутствует
669	341251.79	255870.38	Аналитический метод	1.00	Закрепление отсутствует
670	341270.23	255865.92	Аналитический метод	1.00	Закрепление отсутствует
671	341268.92	255860.86	Аналитический метод	1.00	Закрепление отсутствует
672	341252.53	255810.65	Аналитический метод	1.00	Закрепление отсутствует
673	341247.22	255794.36	Аналитический метод	1.00	Закрепление отсутствует
674	341246.11	255790.38	Аналитический метод	1.00	Закрепление отсутствует
675	341250.03	255789.63	Аналитический метод	1.00	Закрепление отсутствует
676	341250.55	255791.24	Аналитический метод	1.00	Закрепление отсутствует
677	341254.82	255790.47	Аналитический метод	1.00	Закрепление отсутствует
678	341255.20	255788.56	Аналитический метод	1.00	Закрепление отсутствует
679	341258.65	255787.88	Аналитический метод	1.00	Закрепление отсутствует
680	341260.16	255793.47	Аналитический метод	1.00	Закрепление отсутствует
681	341251.72	255795.28	Аналитический метод	1.00	Закрепление отсутствует
682	341255.75	255807.63	Аналитический метод	1.00	Закрепление отсутствует
683	341260.58	255806.40	Аналитический метод	1.00	Закрепление отсутствует
684	341263.01	255807.85	Аналитический метод	1.00	Закрепление отсутствует
685	341261.56	255810.28	Аналитический метод	1.00	Закрепление отсутствует
686	341256.99	255811.44	Аналитический метод	1.00	Закрепление отсутствует
687	341261.27	255824.54	Аналитический метод	1.00	Закрепление отсутствует
688	341265.81	255823.15	Аналитический метод	1.00	Закрепление отсутствует
689	341268.31	255824.47	Аналитический метод	1.00	Закрепление отсутствует
690	341266.99	255826.97	Аналитический метод	1.00	Закрепление отсутствует
691	341262.51	255828.35	Аналитический метод	1.00	Закрепление отсутствует
692	341269.15	255848.69	Аналитический метод	1.00	Закрепление отсутствует
693	341273.06	255847.43	Аналитический метод	1.00	Закрепление отсутствует
694	341275.57	255848.72	Аналитический метод	1.00	Закрепление отсутствует
695	341274.28	255851.23	Аналитический метод	1.00	Закрепление отсутствует

(Продолжение. Начало на стр. С1, С2)

Раздел 4

План границ объекта

Масштаб 1:7000

Условные обозначения
- Вновь образованная часть границы, сведения о которой достаточны для определения ее местоположения
- Существующая часть границы, имеющиеся в ЕГРН сведения о которой достаточны для определения ее местоположения
- Граница кадастрового квартала

Подпись _____ Дата "23" ноября 2020 г.

Место для оттиска печати (при наличии) лица, составившего описание местоположения границ объекта

Раздел 4

План границ объекта

Выносной лист 1

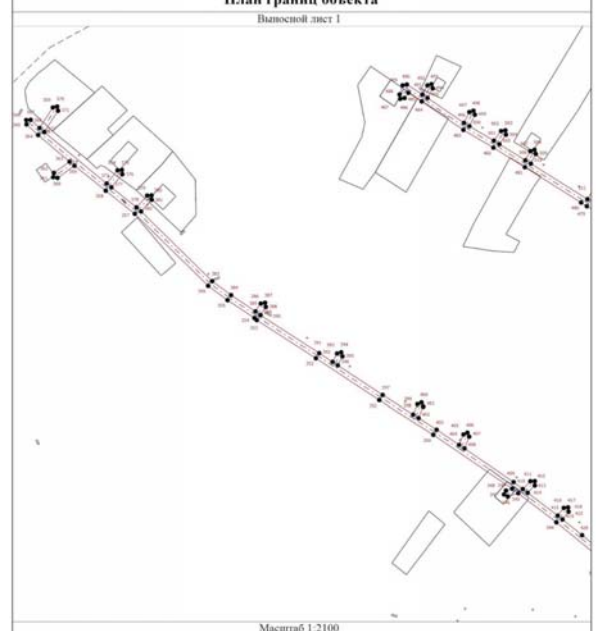

Масштаб 1:2100

Условные обозначения
- Вновь образованная часть границы, сведения о которой достаточны для определения ее местоположения
- Существующая часть границы, имеющиеся в ЕГРН сведения о которой достаточны для определения ее местоположения
- Граница кадастрового квартала

Подпись _____ Дата "23" ноября 2020 г.

Место для оттиска печати (при наличии) лица, составившего описание местоположения границ объекта

Раздел 4

План границ объекта

Выносной лист 2

Масштаб 1:2100

Условные обозначения
- Вновь образованная часть границы, сведения о которой достаточны для определения ее местоположения
- Граница сооружения
- Граница кадастрового квартала

Подпись _____ Дата "23" ноября 2020 г.

Место для оттиска печати (при наличии) лица, составившего описание местоположения границ объекта

Раздел 4

План границ объекта

Выносной лист 3

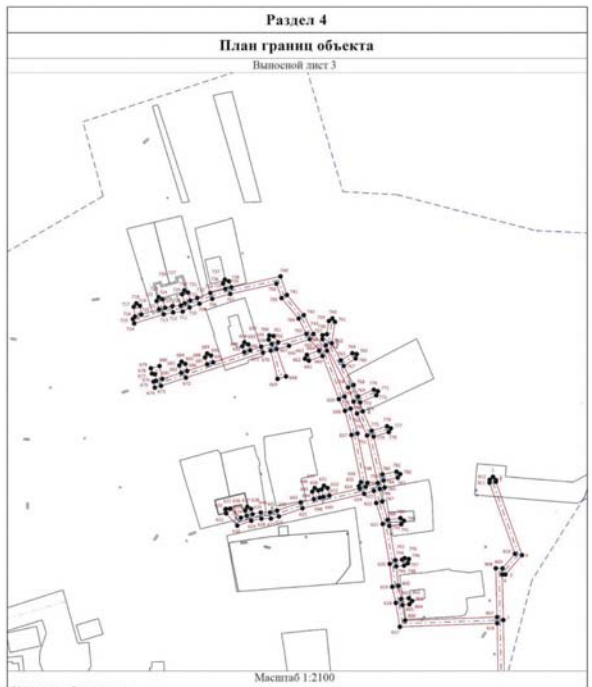

Масштаб 1:2100

Условные обозначения
- Вновь образованная часть границы, сведения о которой достаточны для определения ее местоположения
- Существующая часть границы, имеющиеся в ЕГРН сведения о которой достаточны для определения ее местоположения
- Граница кадастрового квартала

Подпись _____ Дата "23" ноября 2020 г.

Место для оттиска печати (при наличии) лица, составившего описание местоположения границ объекта

Раздел 4

План границ объекта

Выносной лист 4

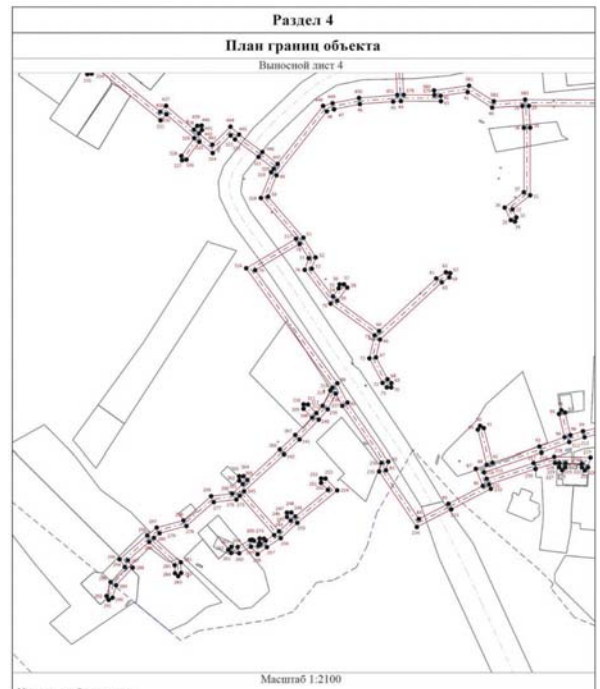

Масштаб 1:2100

Условные обозначения
- Вновь образованная часть границы, сведения о которой достаточны для определения ее местоположения
- Существующая часть границы, имеющиеся в ЕГРН сведения о которой достаточны для определения ее местоположения
- Граница кадастрового квартала

Подпись _____ Дата "23" ноября 2020 г.

Место для оттиска печати (при наличии) лица, составившего описание местоположения границ объекта

Раздел 4

План границ объекта

Выносной лист 5

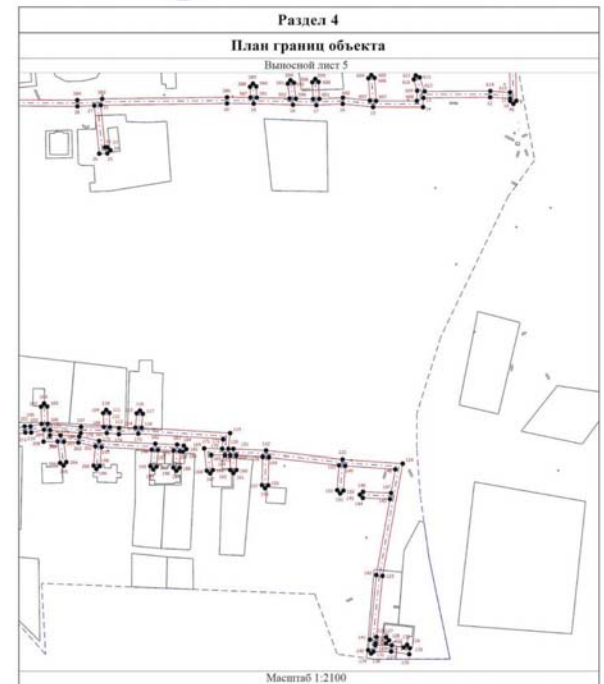

Масштаб 1:2100

Условные обозначения
- Вновь образованная часть границы, сведения о которой достаточны для определения ее местоположения
- Существующая часть границы, имеющиеся в ЕГРН сведения о которой достаточны для определения ее местоположения
- Граница кадастрового квартала

Подпись _____ Дата "23" ноября 2020 г.

Место для оттиска печати (при наличии) лица, составившего описание местоположения границ объекта

ОБЩЕСТВО С ОГРАНИЧЕННОЙ ОТВЕТСТВЕННОСТЬЮ
"СЕМЕНОВСТРОЙГАЗ"

Заказчик:
Комитет имущественных и земельных отношений администрации
Вичугского муниципального района

Распределительный газопровод низкого
давления с. Золотилово

Исполнительная документация

Директор _____ Мошков В. Б.

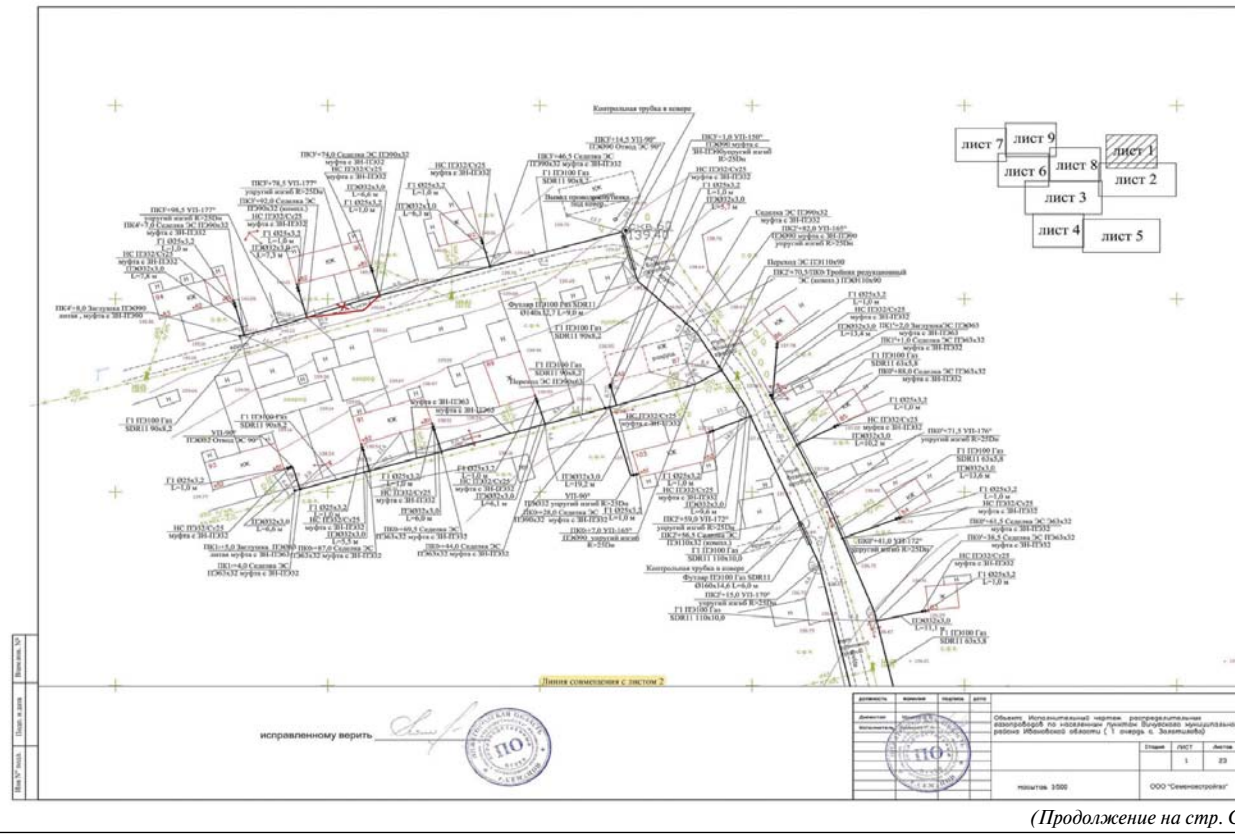

(Продолжение на стр. С4)

Официальные материалы публикуются в полном соответствии с их электронными версиями. Стилистика и пунктуация оригинала сохранены.

(Продолжение. Начало на стр. С1 – С3)

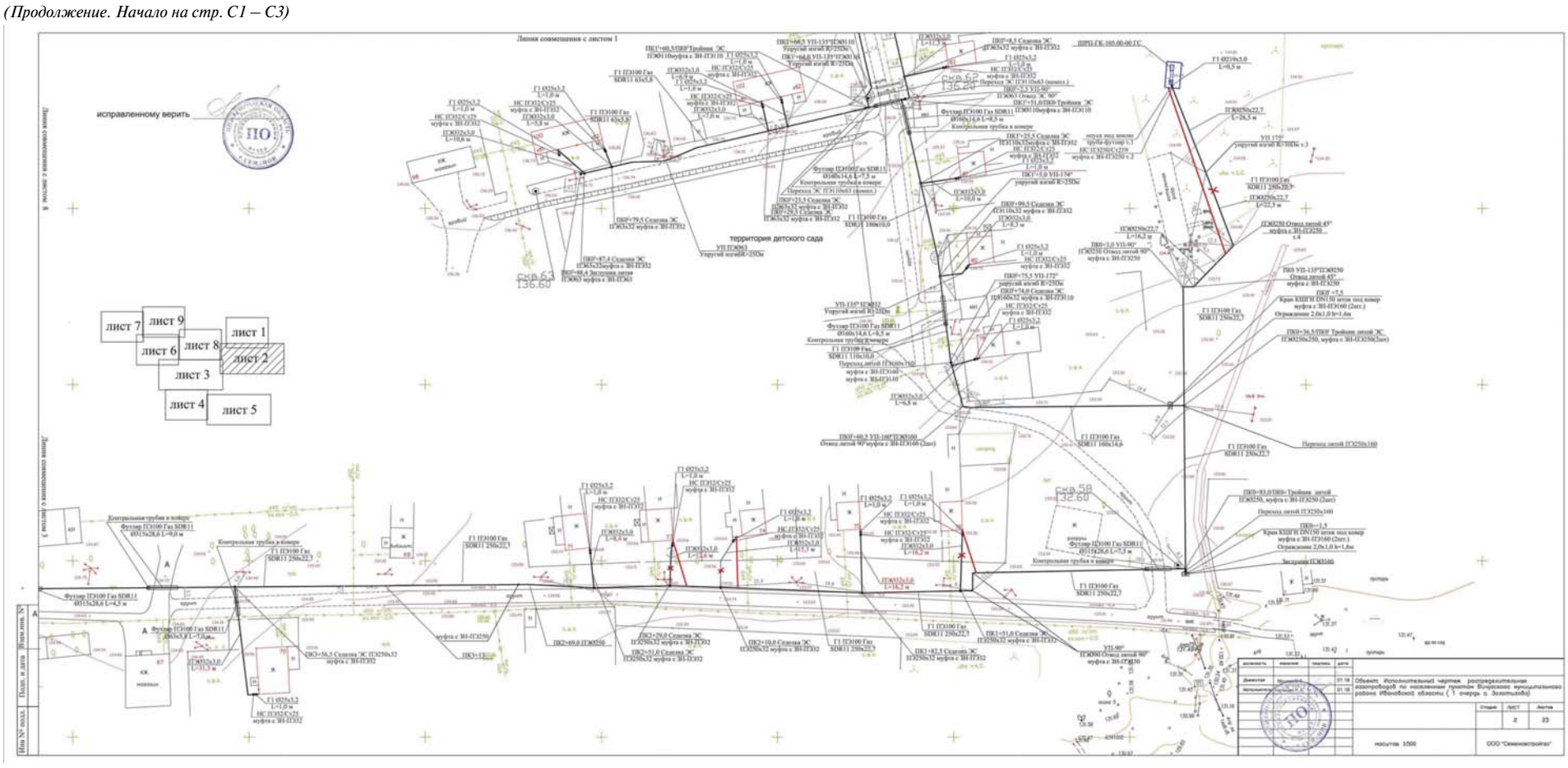

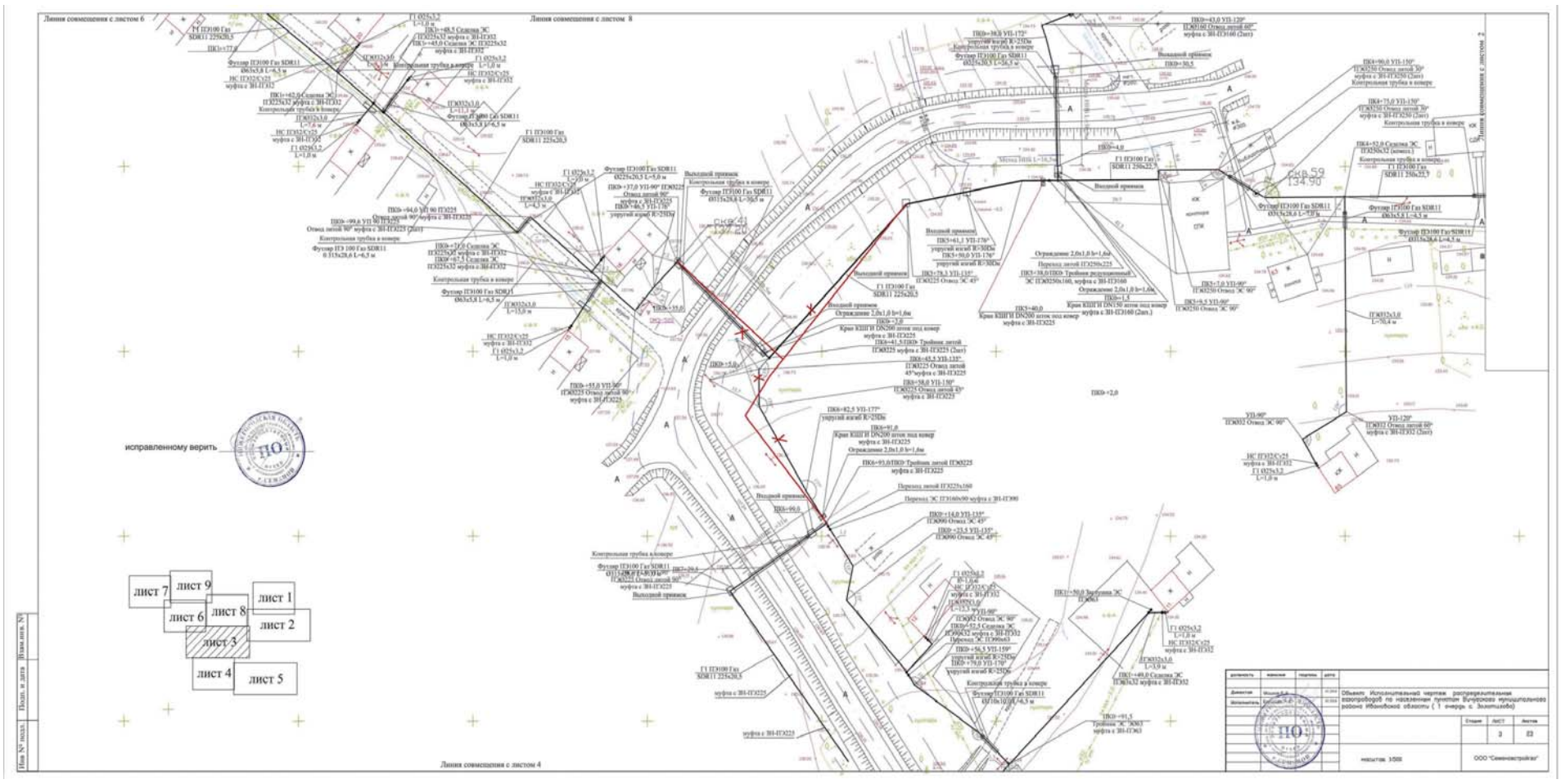

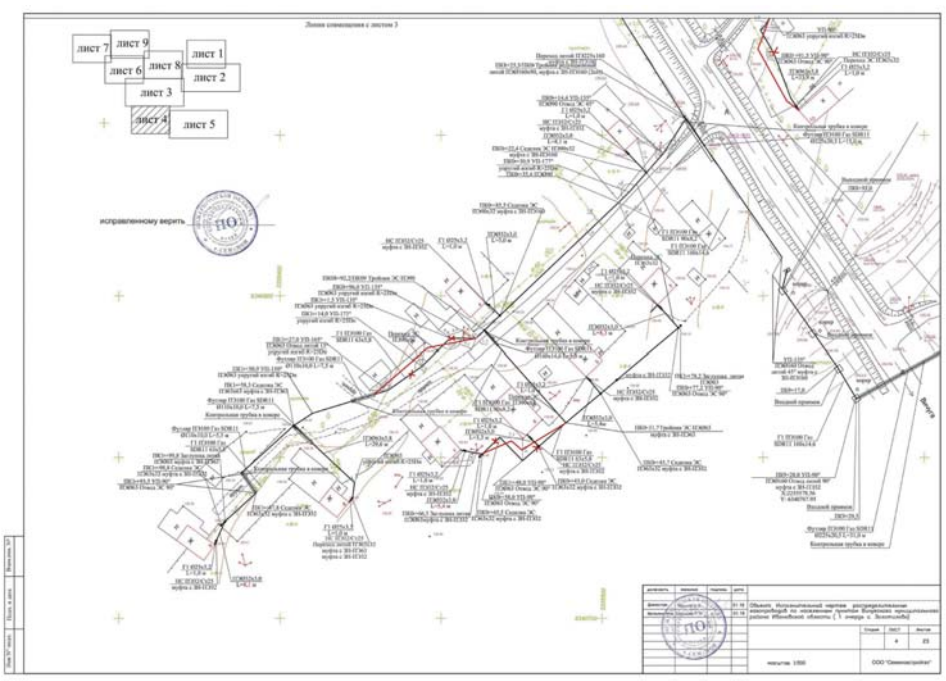

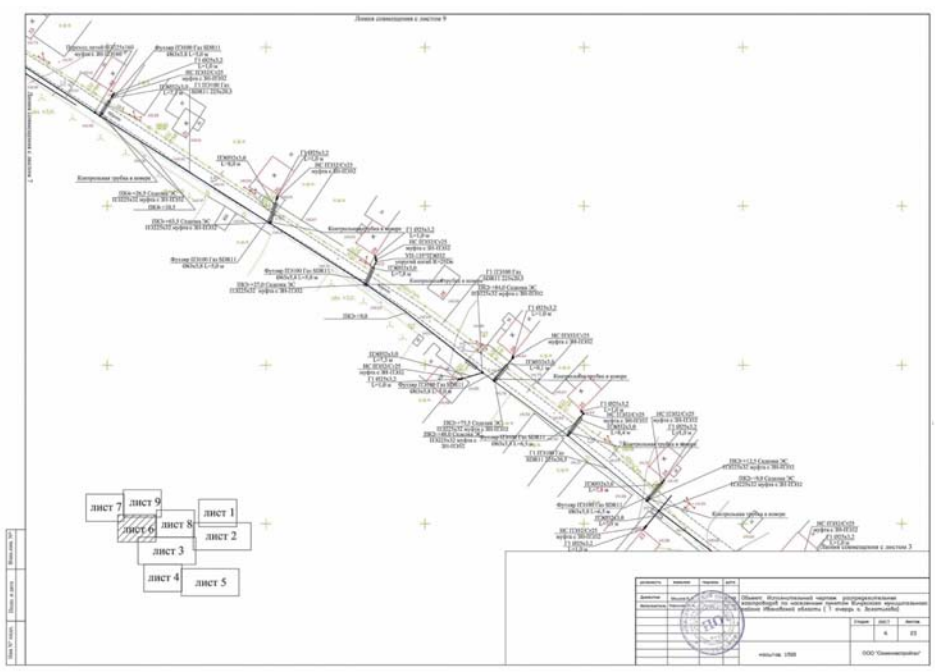

(Продолжение на стр. С5)

Официальные материалы публикуются в полном соответствии с их электронными версиями. Стилистика и пунктуация оригинала сохранены.

(Продолжение. Начало на стр. С1 – С4)

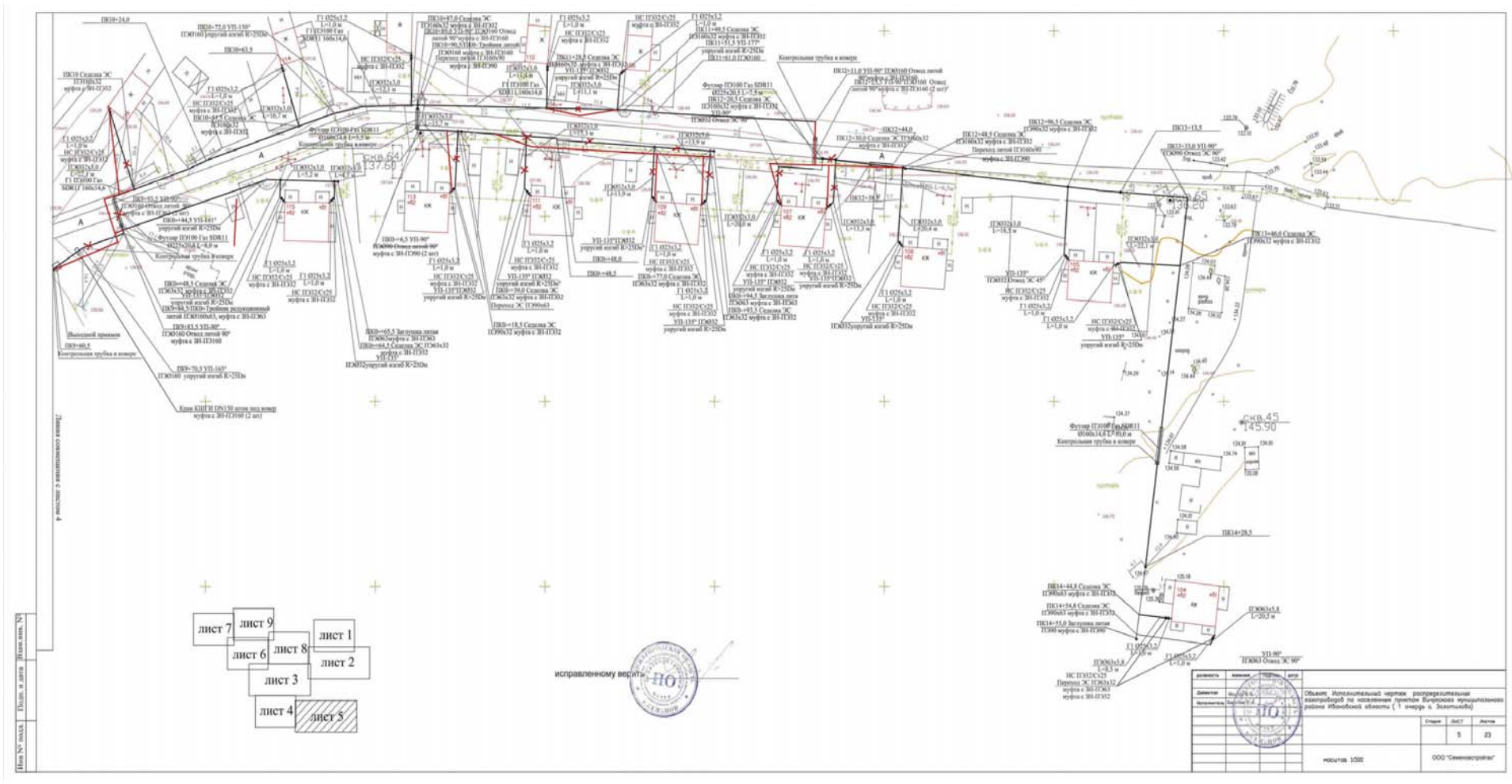

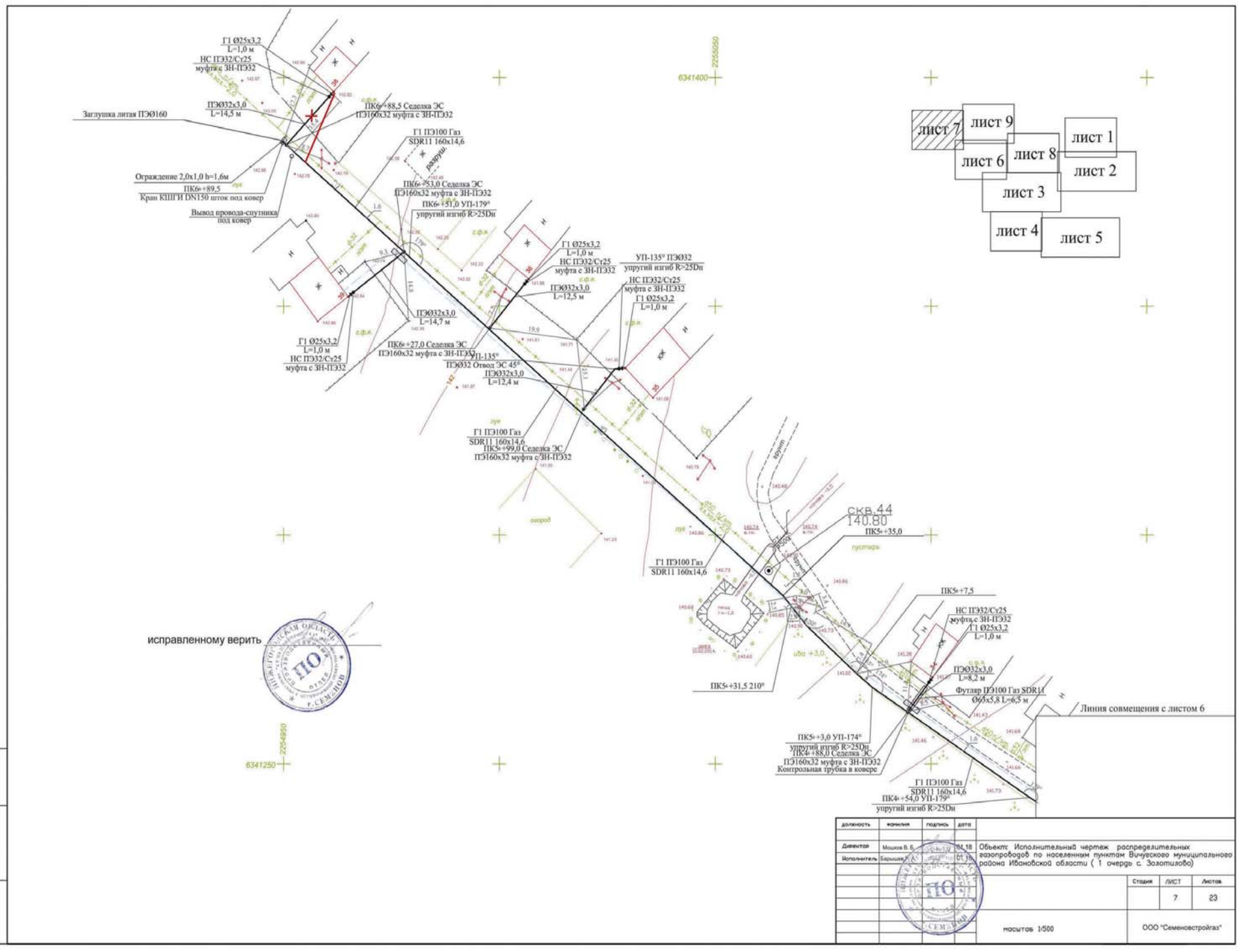

(Продолжение на стр. С6)

Официальные материалы публикуются в полном соответствии с их электронными версиями. Стилистика и пунктуация оригинала сохранены.

(Продолжение. Начало на стр. С1 – С5)

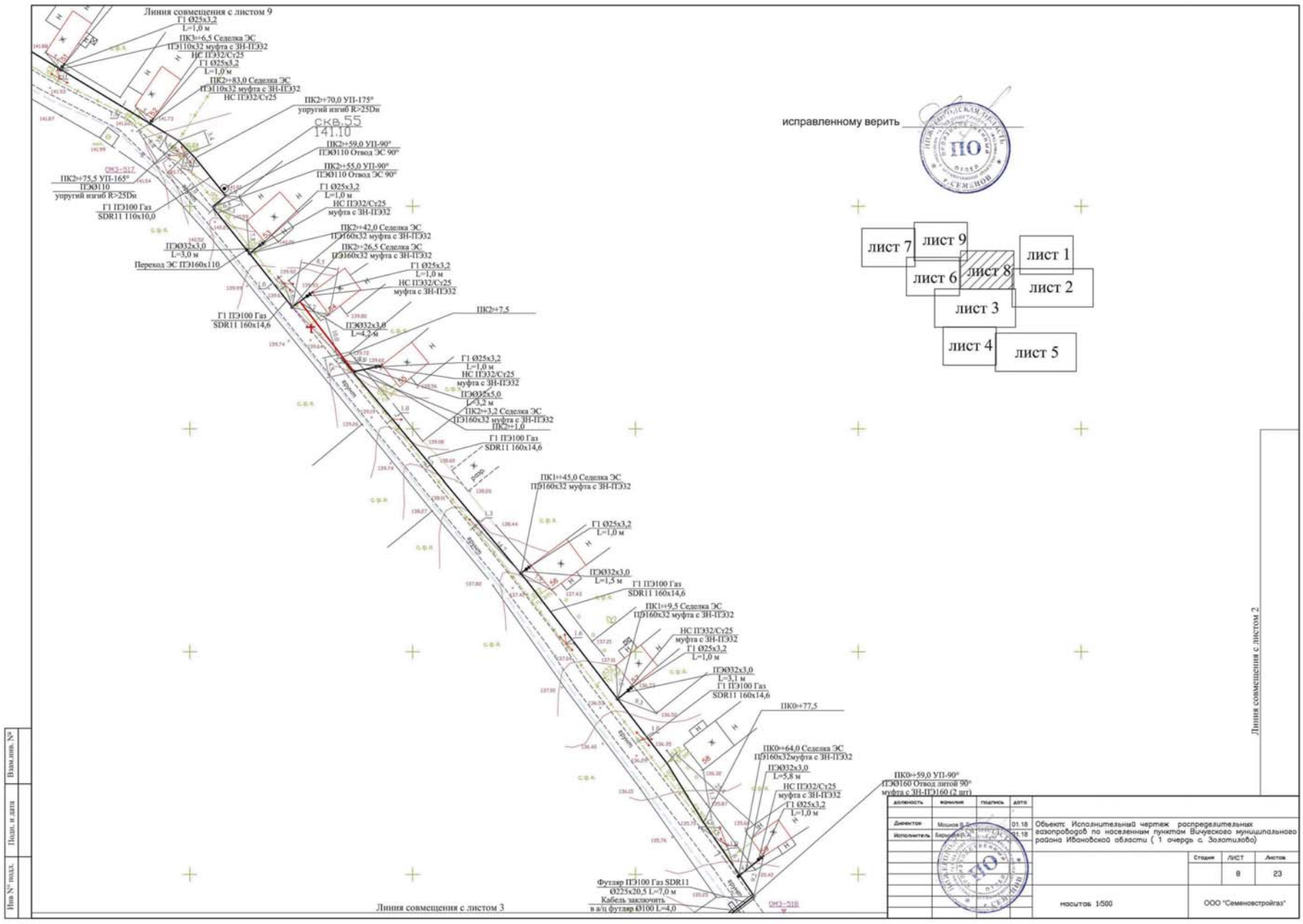

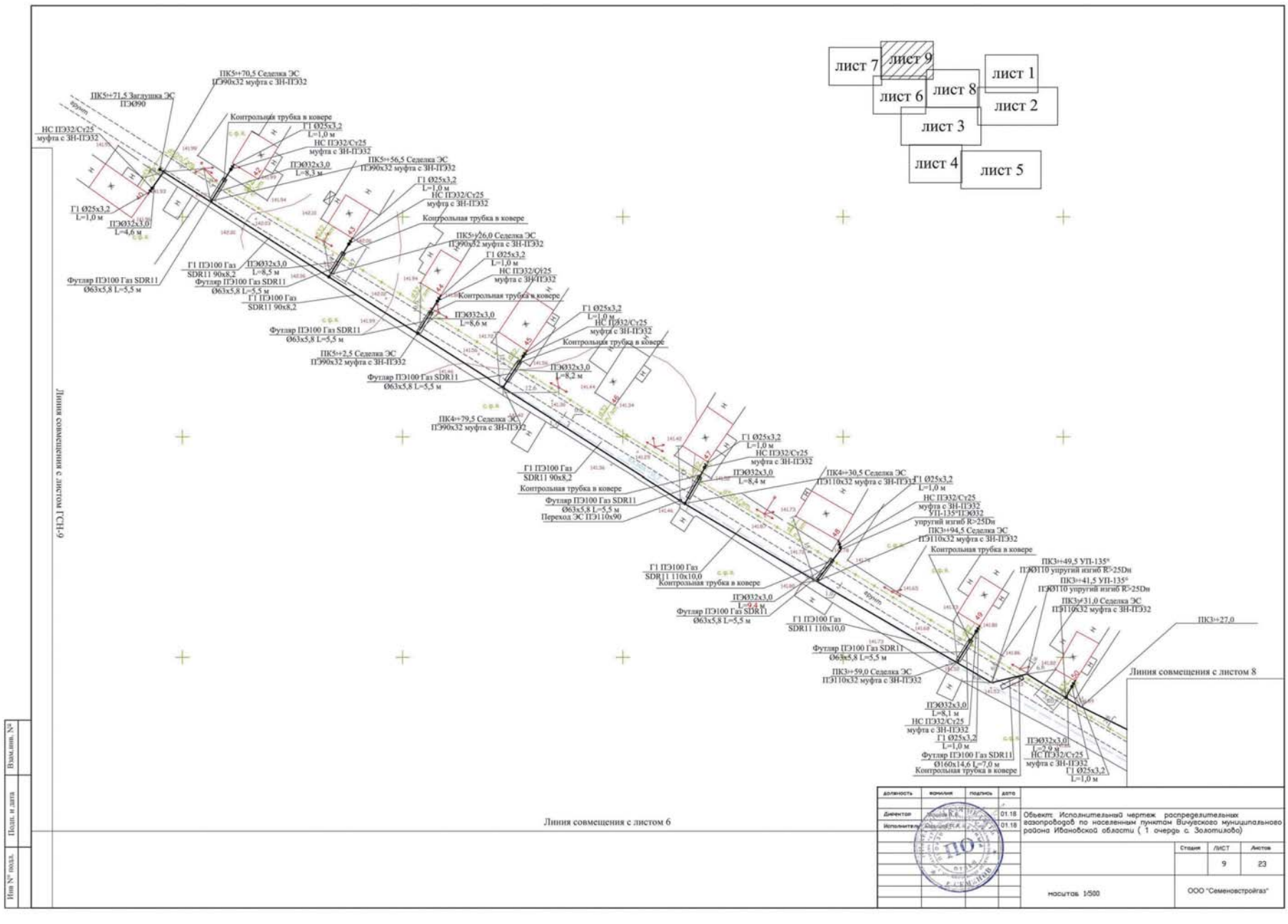

(Продолжение на стр. С7)

Официальные материалы публикуются в полном соответствии с их электронными версиями. Стилистика и пунктуация оригинала сохранены.

(Продолжение. Начало на стр. С1 – С6)

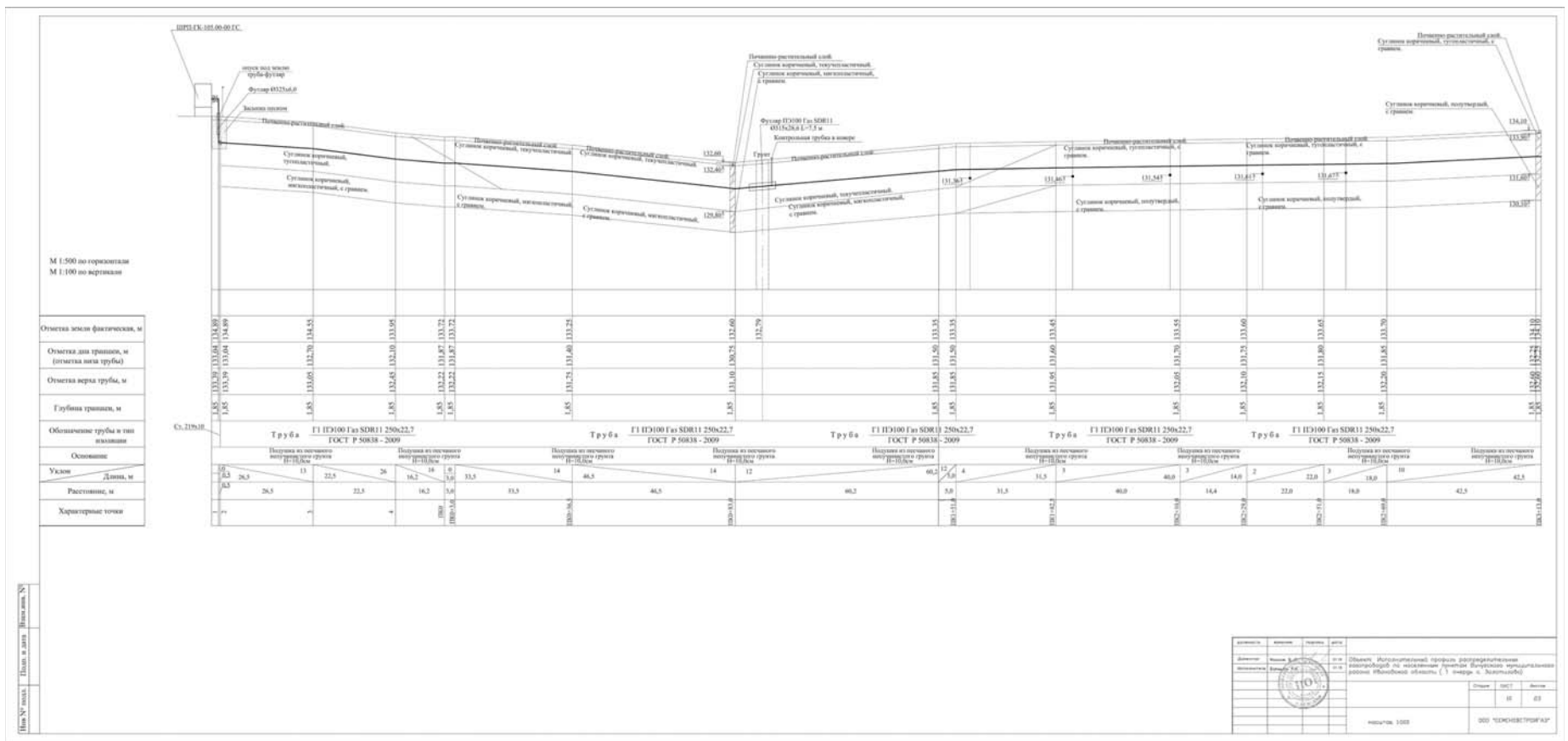

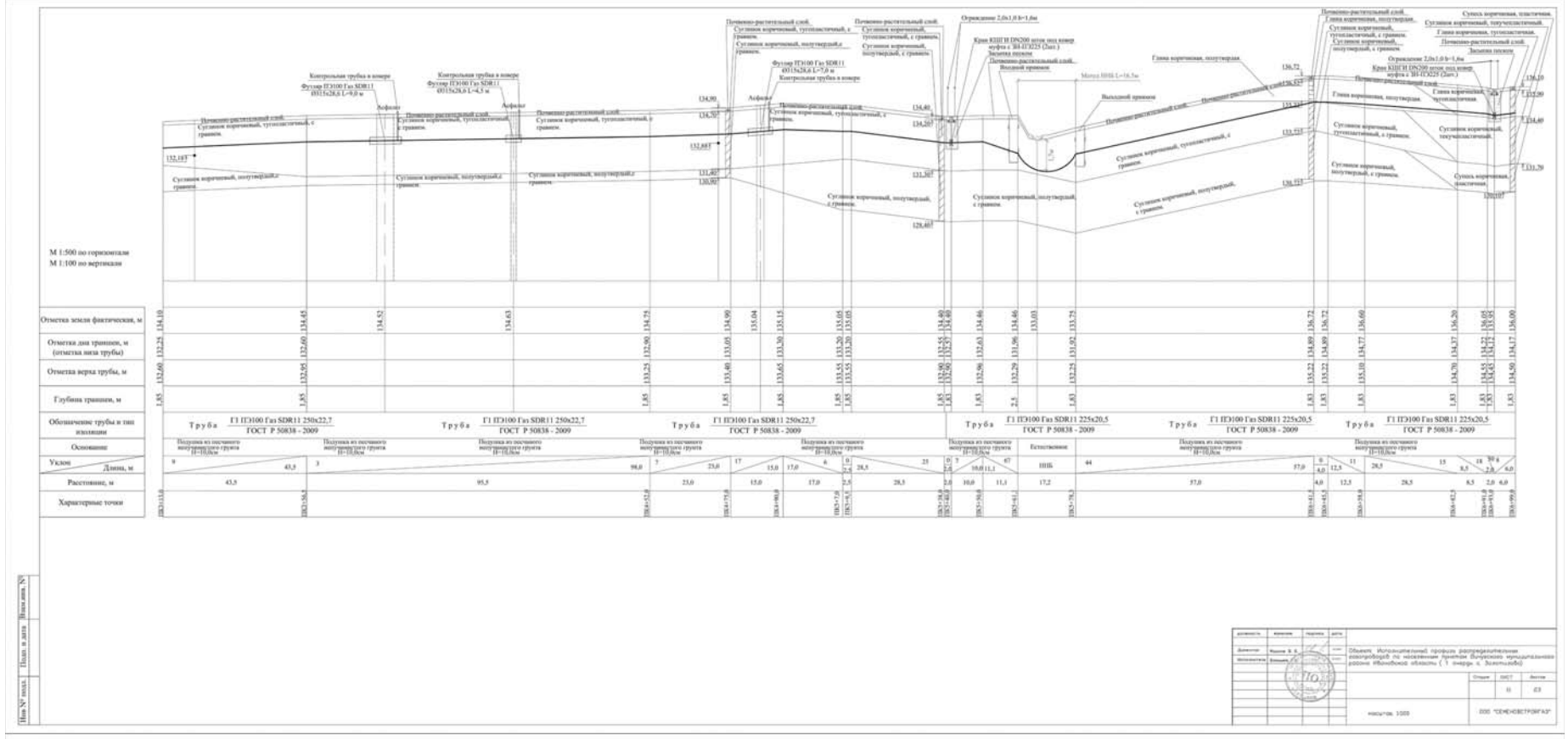

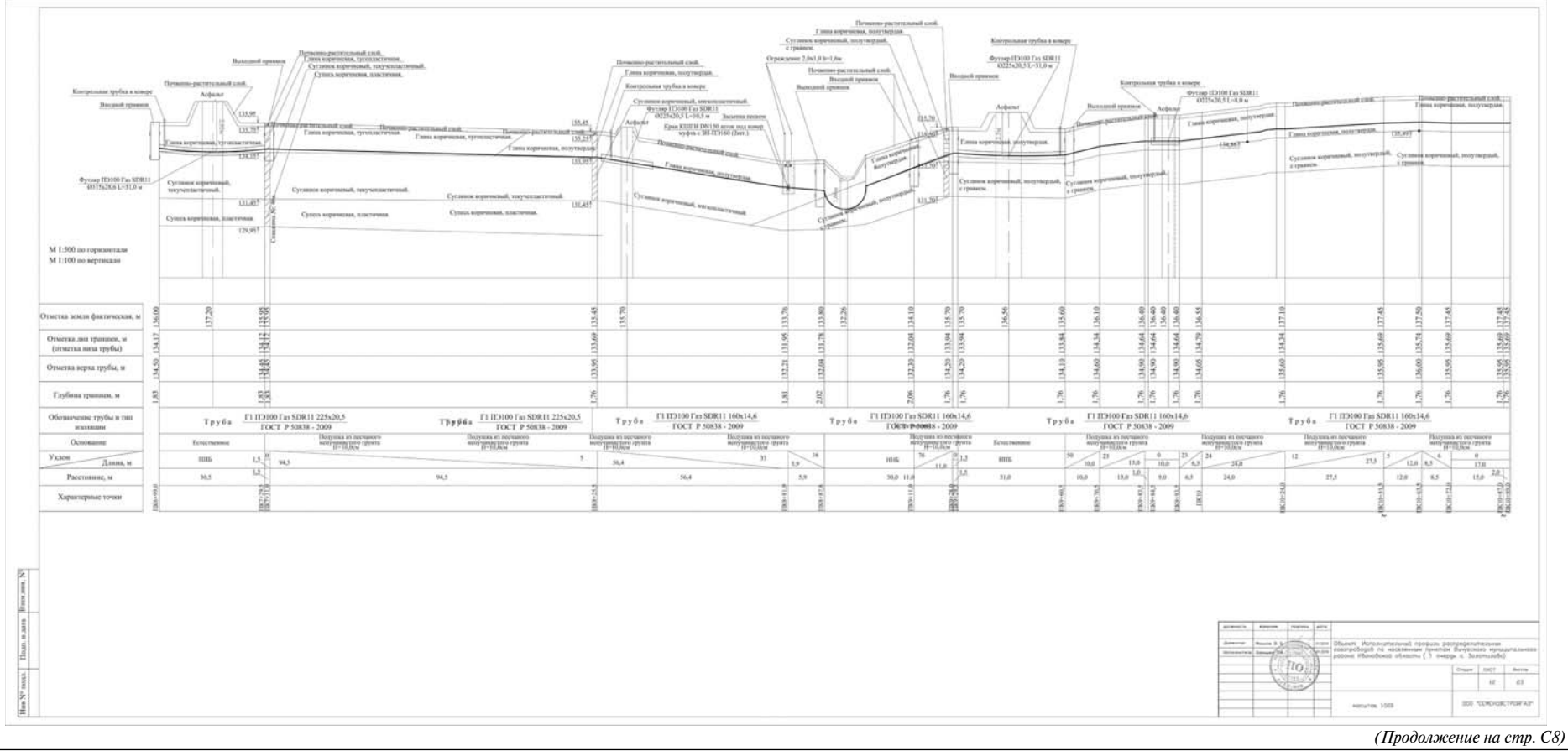

(Продолжение на стр. С8)

Официальные материалы публикуются в полном соответствии с их электронными версиями. Стилистика и пунктуация оригинала сохранены.

(Продолжение. Начало на стр. С1 – С7)

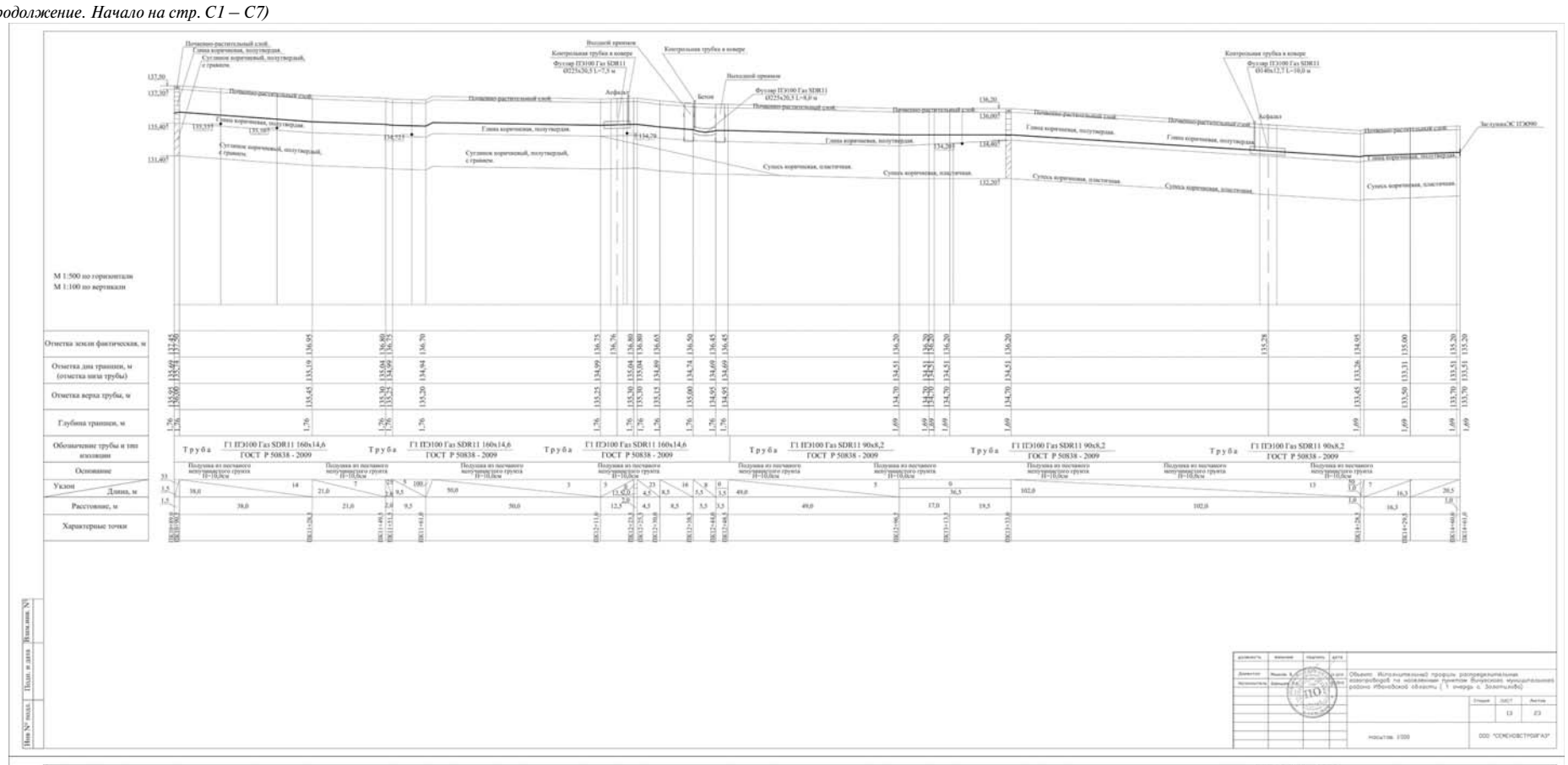

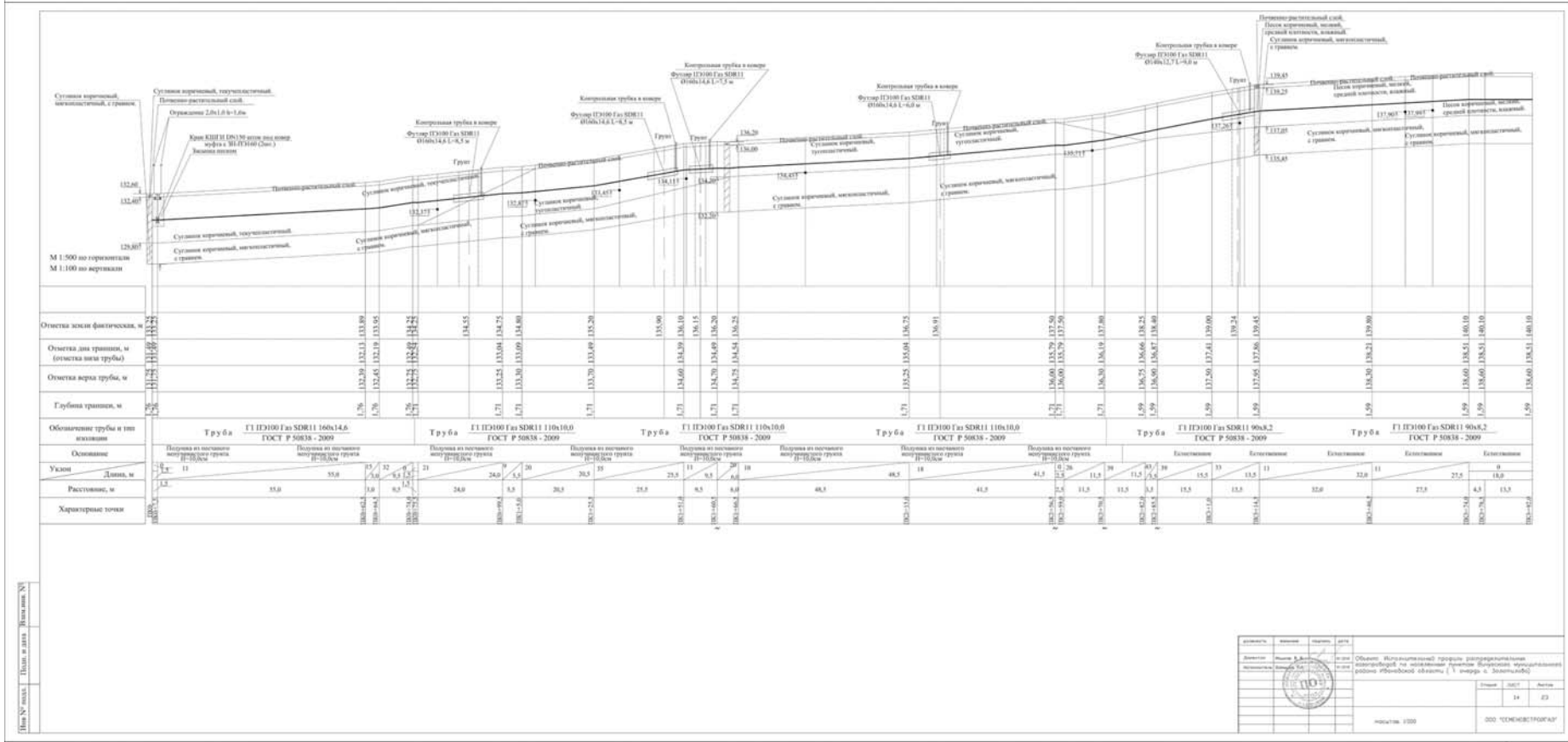

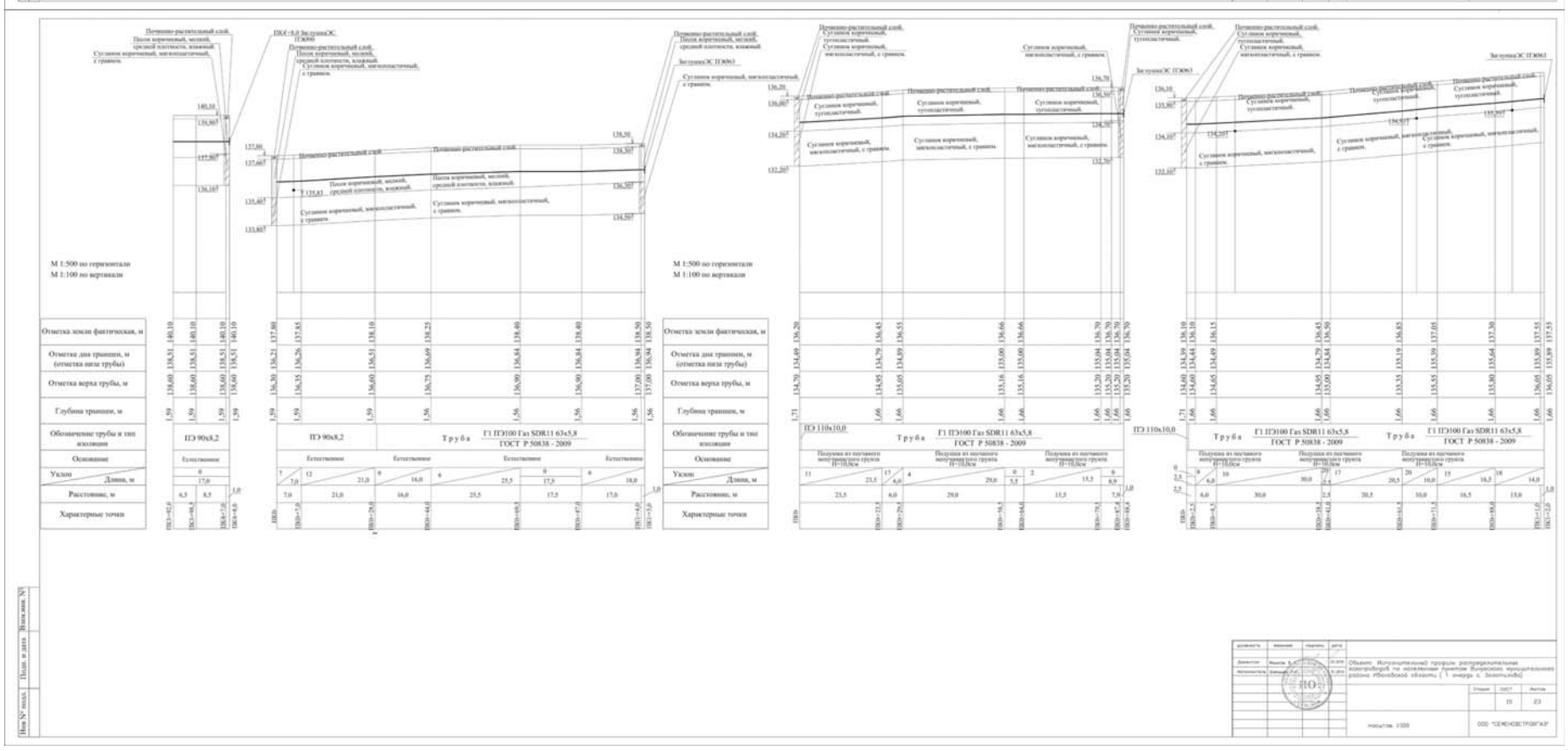

(Продолжение на стр. С9)

(Продолжение. Начало на стр. С1 – С8)

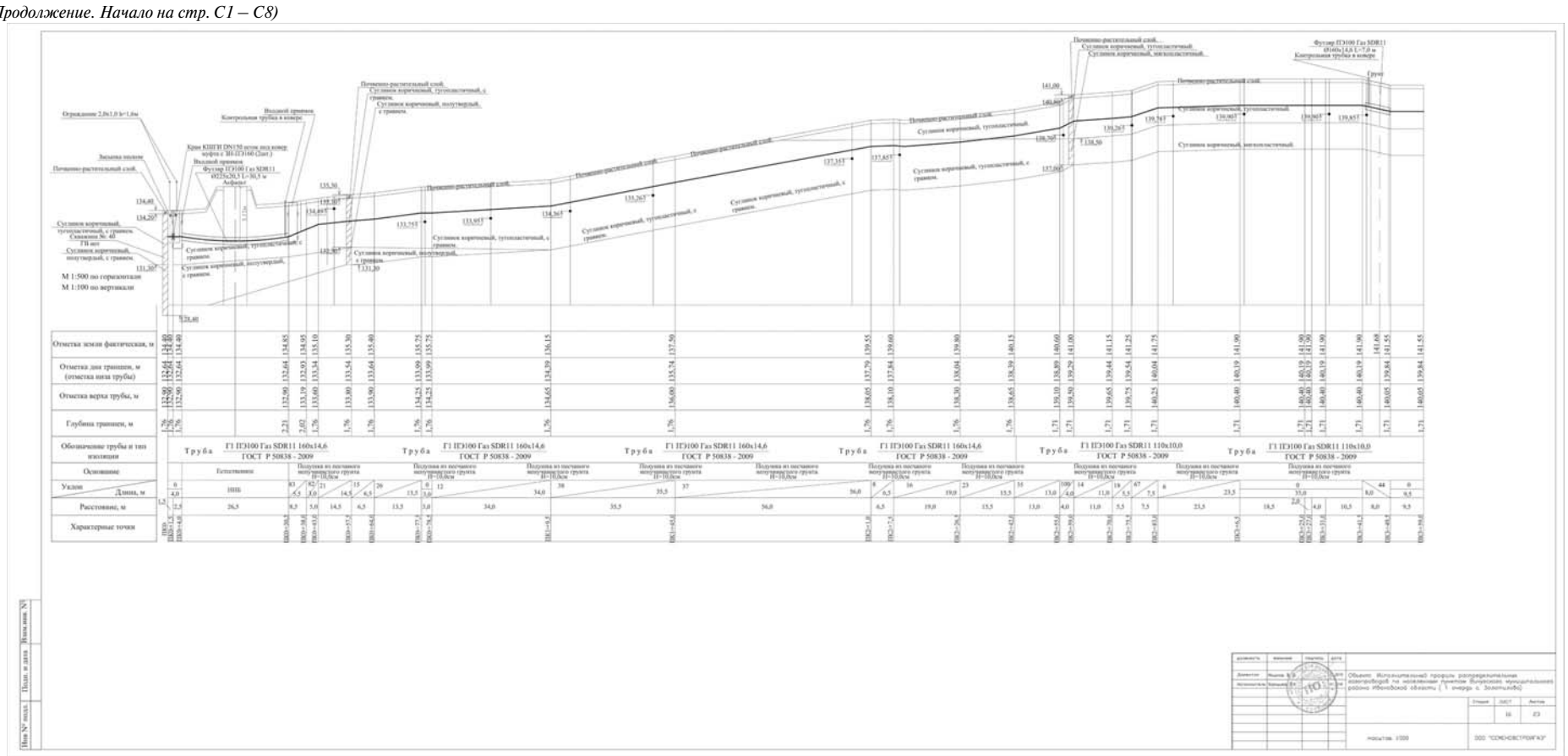

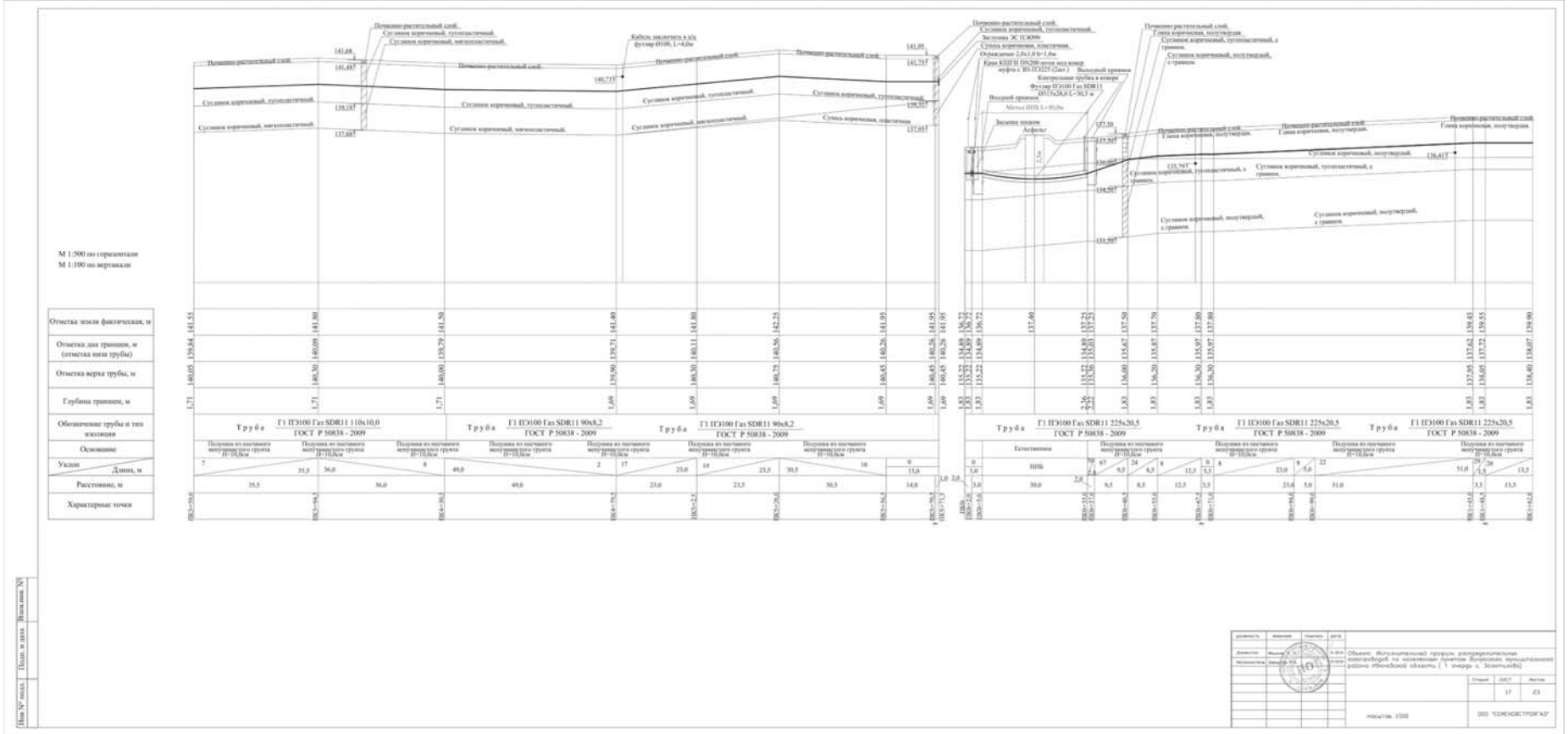

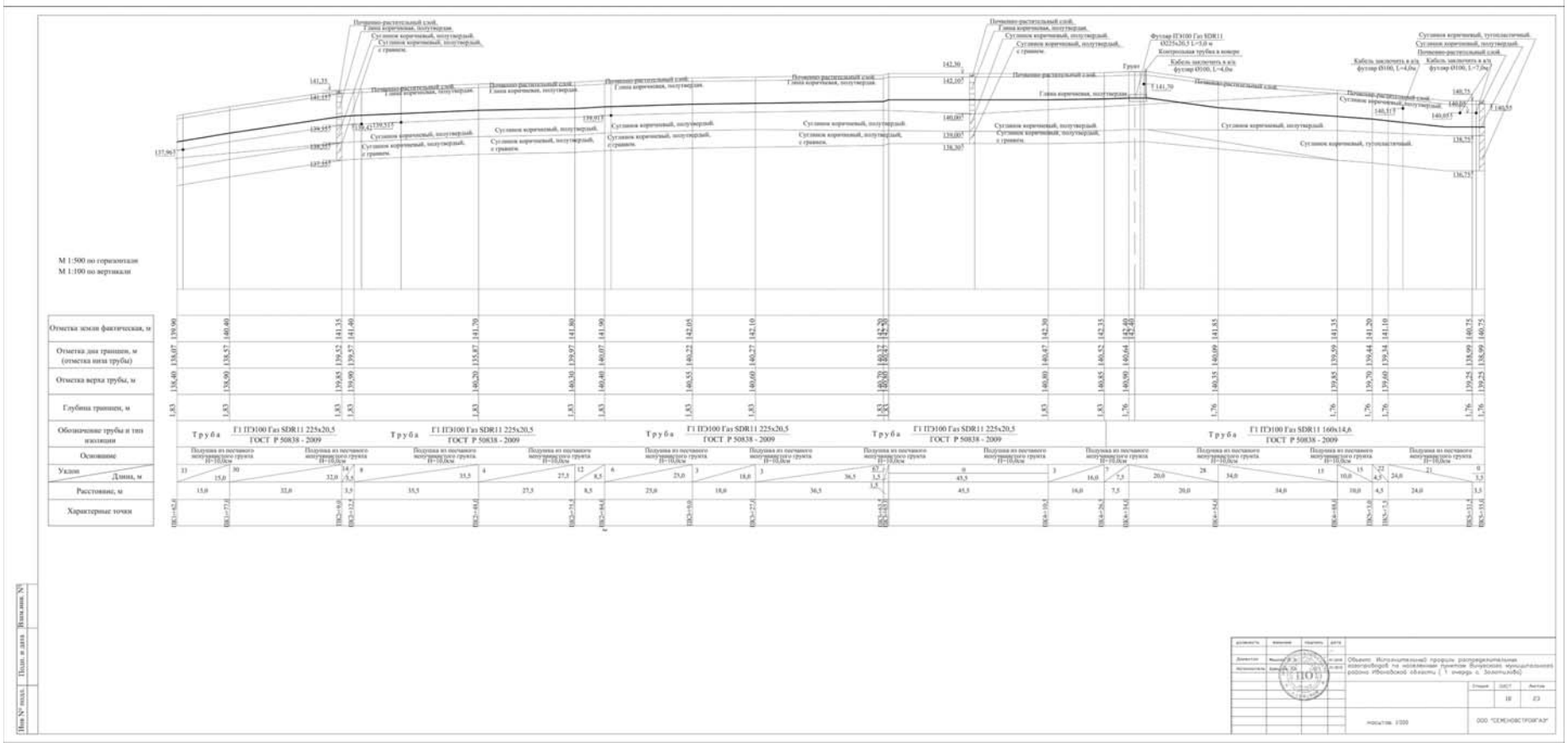

(Продолжение на стр. С10)

Официальные материалы публикуются в полном соответствии с их электронными версиями. Стилистика и пунктуация оригинала сохранены.

(Продолжение. Начало на стр. С1 – С9)

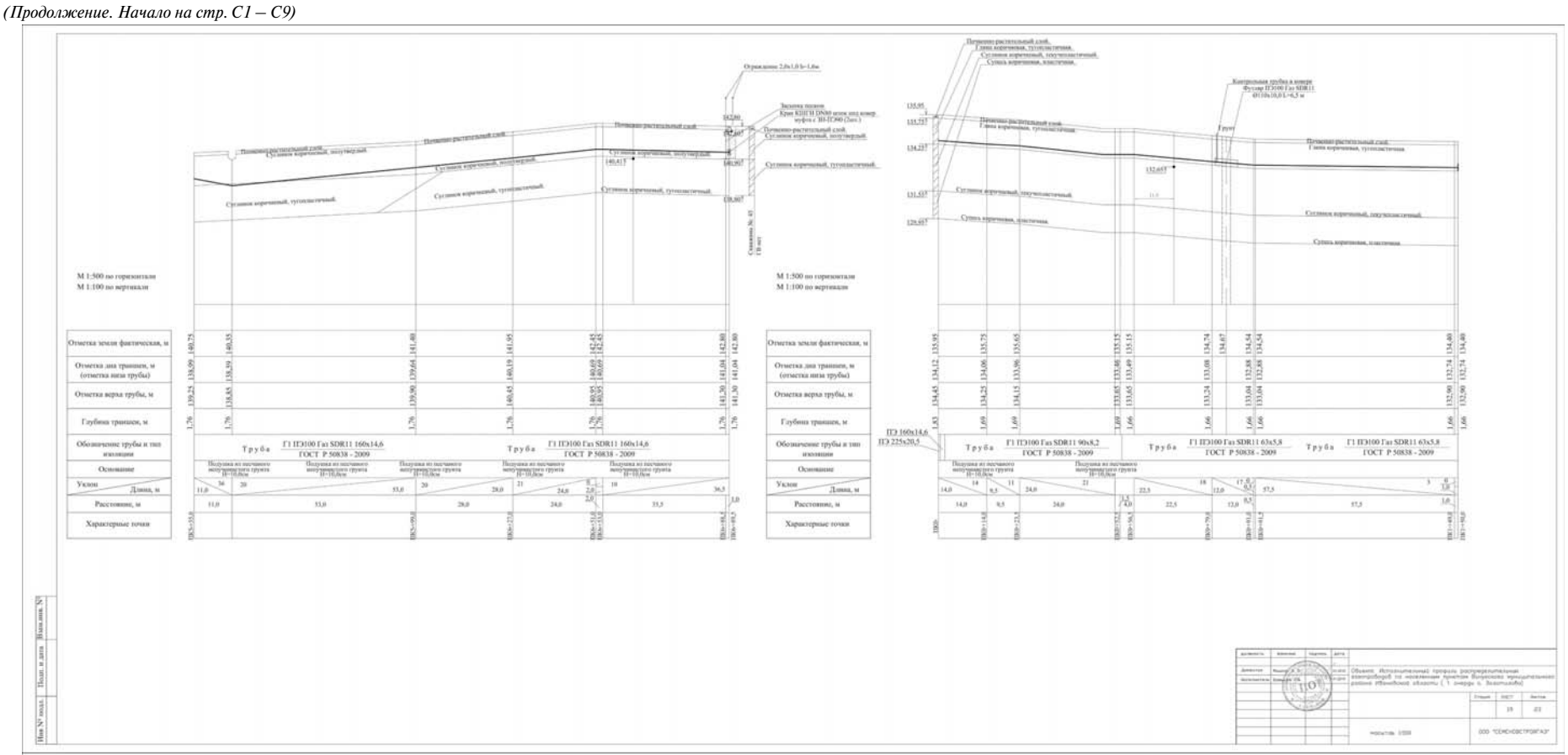

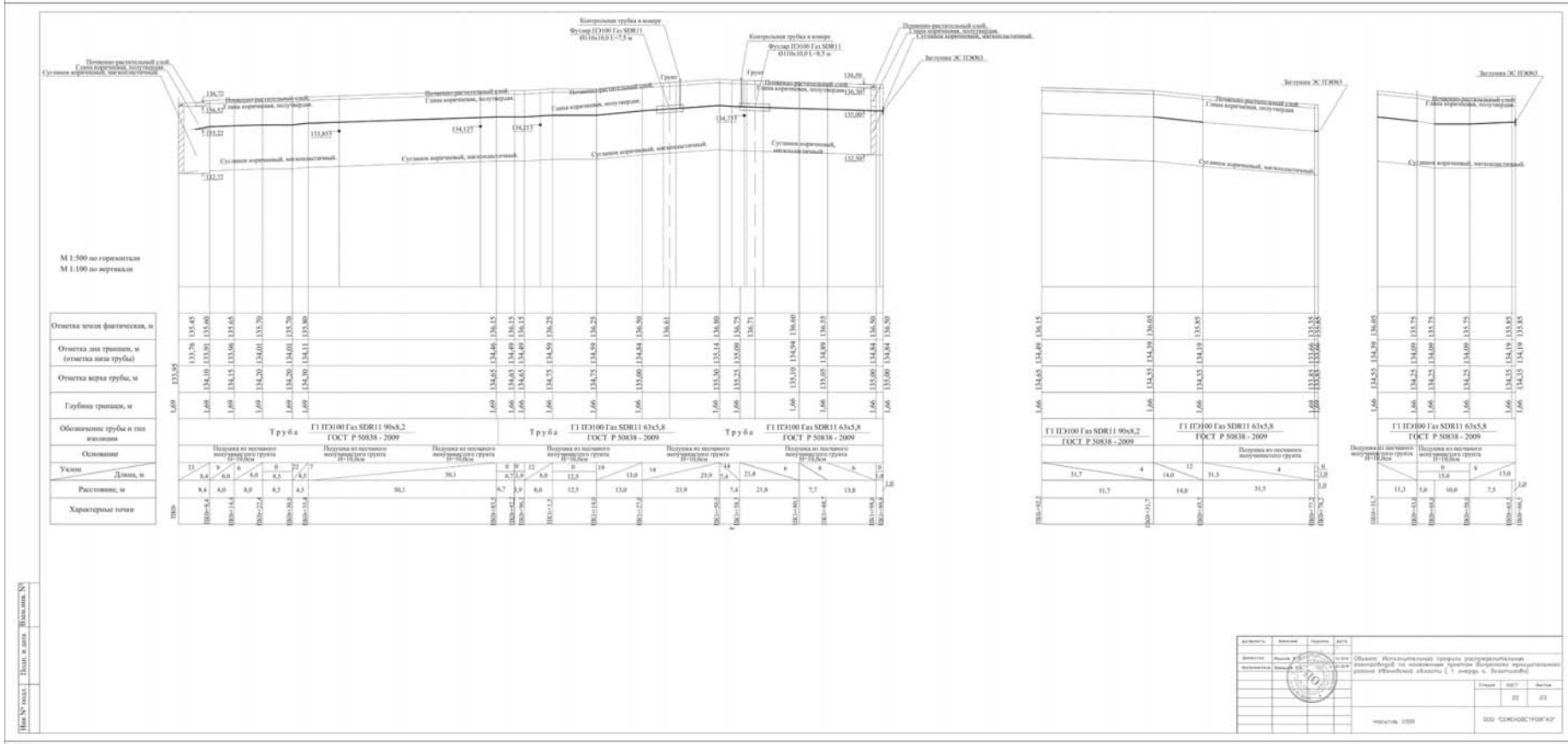

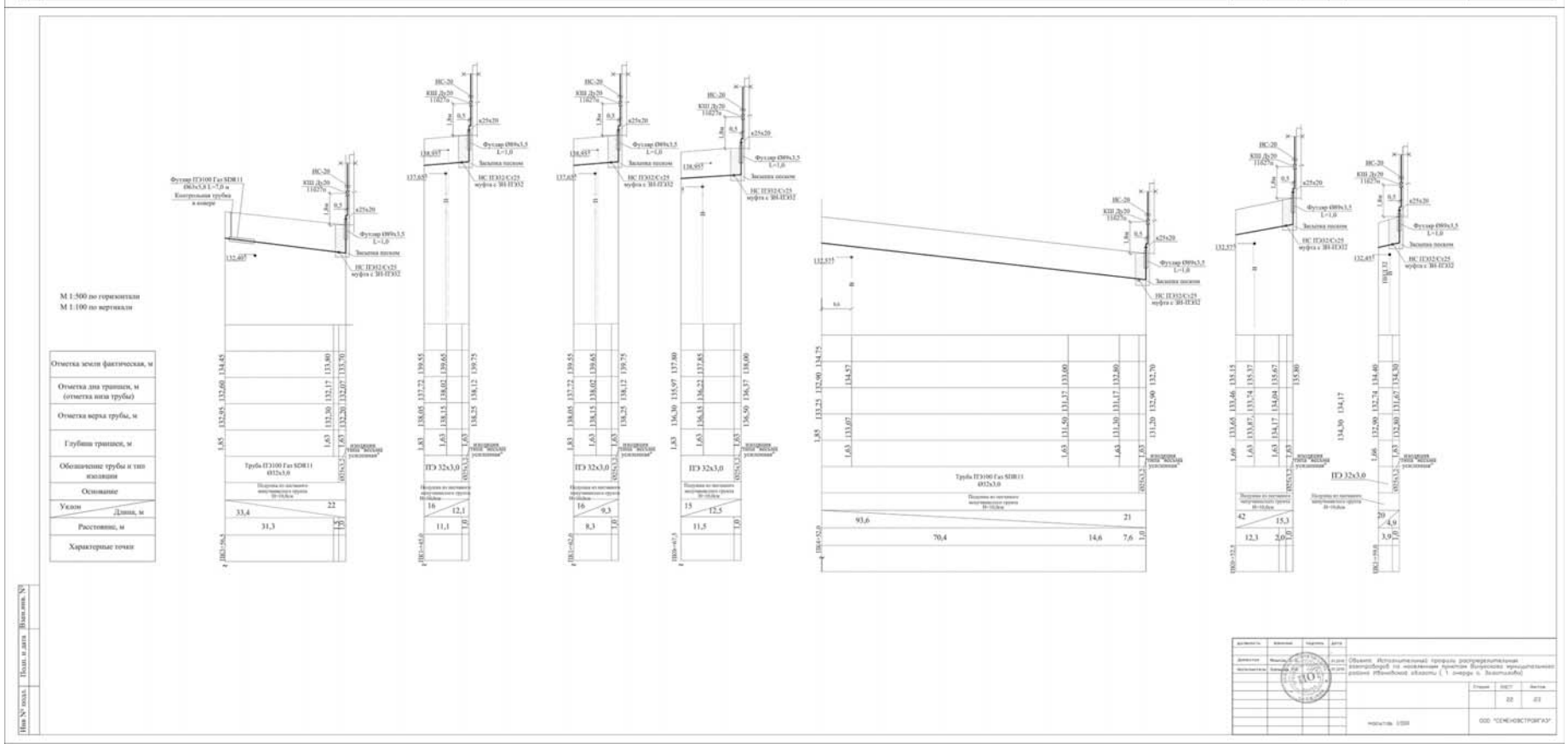

(Продолжение на стр. С11)

Официальные материалы публикуются в полном соответствии с их электронными версиями. Стилистика и пунктуация оригинала сохранены.

(Продолжение. Начало на стр. С1 – С10)

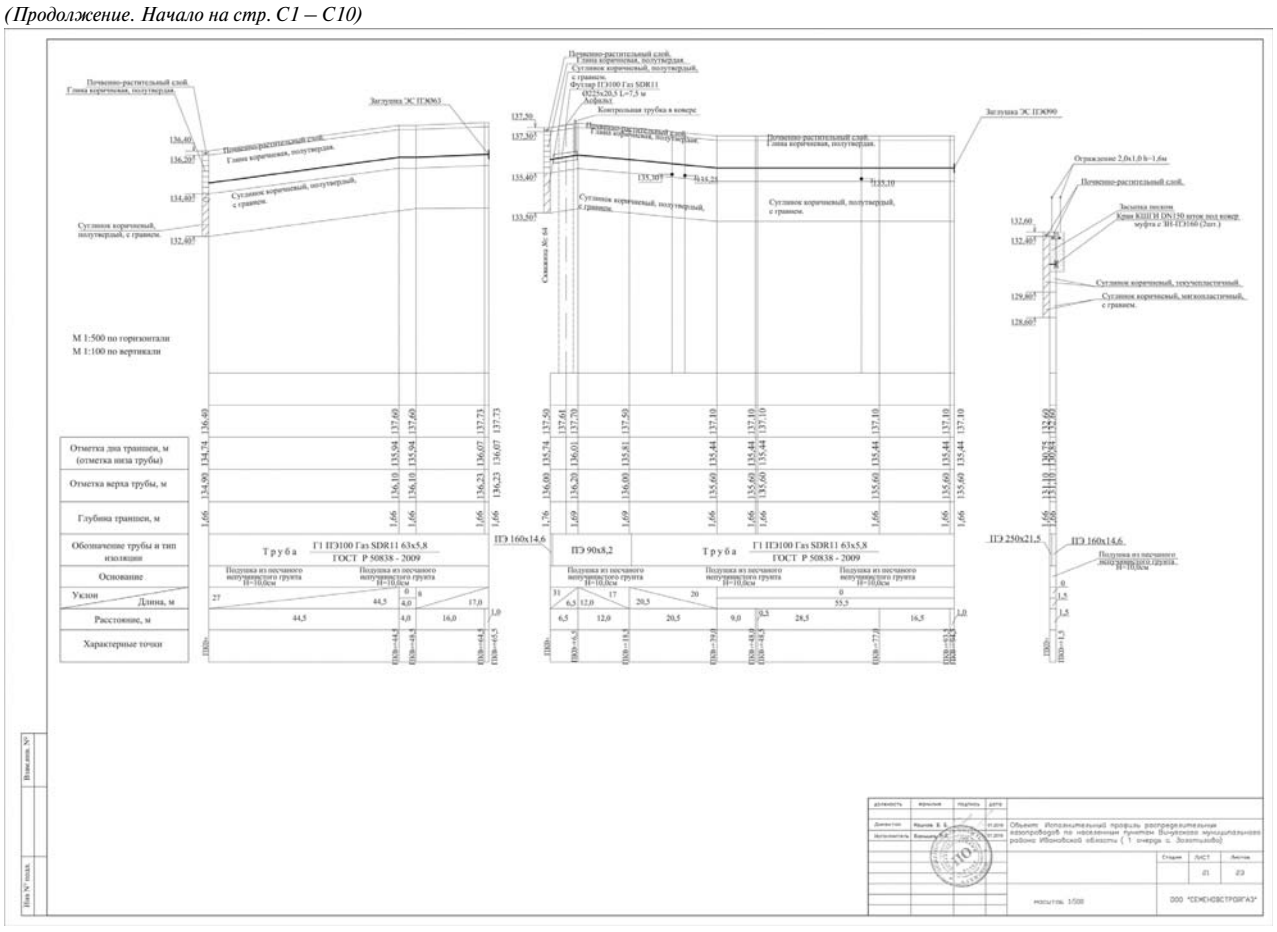

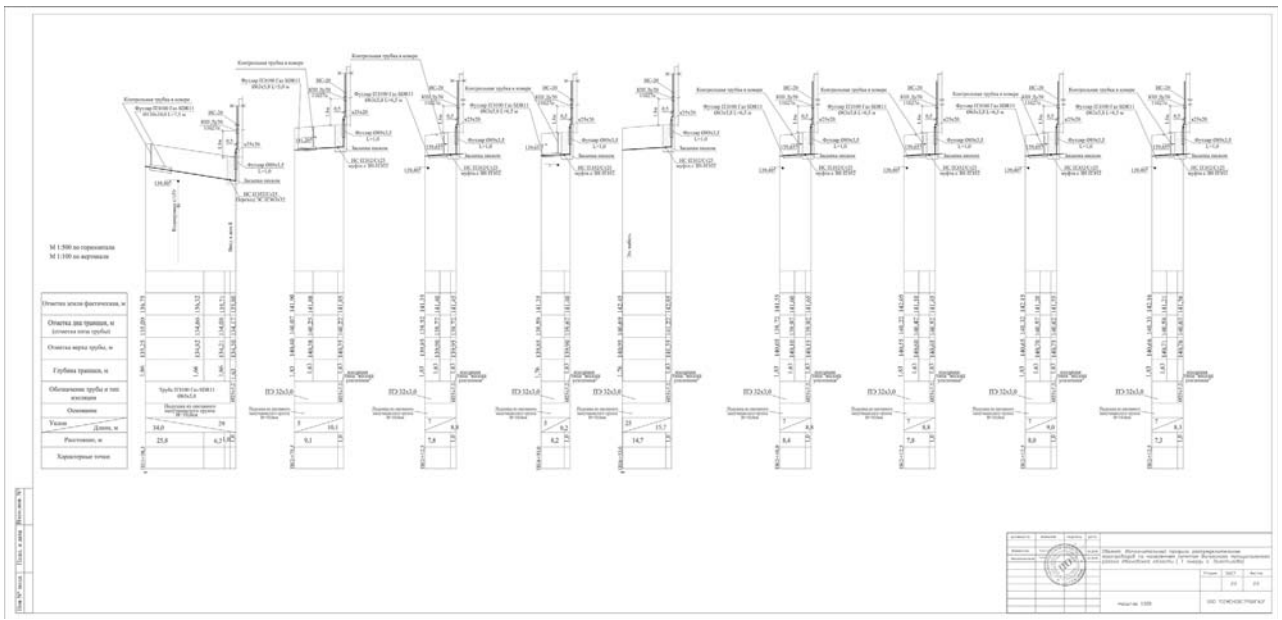

№ п/п	Наименование пункта	Координаты		Н	Место отметки
		X	Y		
51	51	341161.21	255852.70	проектн.	центр трубы
52	52	341159.01	255846.06	проектн.	центр трубы
53	53	341158.62	255844.40	проектн.	центр трубы
54	54	341178.78	255926.27	проектн.	центр трубы
55	55	341181.68	255925.57	проектн.	центр трубы
56	56	341184.20	255926.78	проектн.	центр трубы
57	57	341215.72	255920.47	проектн.	центр трубы
58	58	341231.67	255916.13	проектн.	центр трубы
59	59	341239.38	255912.16	проектн.	центр трубы
60	60	341256.01	255905.88	проектн.	центр трубы
61	61	341269.21	255900.78	проектн.	центр трубы
62	62	341279.94	255892.05	проектн.	центр трубы
63	63	341297.21	255885.78	проектн.	центр трубы
64	64	341305.45	255874.69	проектн.	центр трубы
65	65	341316.19	255870.94	проектн.	центр трубы
66	66	341309.08	255839.01	проектн.	центр трубы
67	67	341305.85	255827.16	проектн.	центр трубы
68	68	341302.65	255818.77	проектн.	центр трубы
69	69	341300.13	255812.14	проектн.	центр трубы
70	70	341297.56	255807.95	проектн.	центр трубы
71	71	341297.14	255802.06	проектн.	центр трубы
72	72	341295.84	255795.69	проектн.	центр трубы
73	73	341291.17	255779.90	проектн.	центр трубы
74	74	341290.49	255778.42	проектн.	центр трубы
75	75	341279.94	255892.05	проектн.	центр трубы
76	76	341275.22	255877.25	проектн.	центр трубы
77	77	341273.33	255869.93	проектн.	центр трубы
78	78	341272.67	255867.38	проектн.	центр трубы
79	79	341270.84	255860.30	проектн.	центр трубы
80	80	341267.87	255851.20	проектн.	центр трубы
81	81	341259.98	255827.03	проектн.	центр трубы
82	82	341254.43	255810.03	проектн.	центр трубы
83	83	341249.14	255793.81	проектн.	центр трубы
84	84	341248.68	255791.96	проектн.	центр трубы
85	85	341291.17	255779.90	проектн.	центр трубы
86	86	341299.05	255778.66	проектн.	центр трубы
87	87	341295.84	255795.69	проектн.	центр трубы
88	88	341303.10	255793.44	проектн.	центр трубы
89	89	341300.13	255812.14	проектн.	центр трубы
90	90	341307.53	255810.12	проектн.	центр трубы
91	91	341309.08	255839.01	проектн.	центр трубы
92	92	341314.64	255836.78	проектн.	центр трубы
93	93	341249.14	255793.81	проектн.	центр трубы
94	94	341257.43	255791.96	проектн.	центр трубы
95	95	341257.26	255790.89	проектн.	центр трубы
96	96	341254.43	255810.03	проектн.	центр трубы
97	97	341261.07	255808.34	проектн.	центр трубы
98	98	341259.98	255827.03	проектн.	центр трубы
99	99	341266.40	255825.06	проектн.	центр трубы
100	100	341267.87	255851.20	проектн.	центр трубы

№ п/п	Наименование пункта	Координаты		Н	Место отметки
		X	Y		
101	101	341273.67	255849.33	проектн.	центр трубы
102	102	341273.33	255869.93	проектн.	центр трубы
103	103	341278.52	255866.11	проектн.	центр трубы
104	104	341277.67	255867.38	проектн.	центр трубы
105	105	341254.31	255871.85	проектн.	центр трубы
106	106	341254.78	255873.17	проектн.	центр трубы
107	107	341269.21	255900.78	проектн.	центр трубы
108	108	341265.53	255890.11	проектн.	центр трубы
109	109	341159.01	255846.06	проектн.	центр трубы
110	110	341165.63	255838.19	проектн.	центр трубы
111	111	341161.21	255852.70	проектн.	центр трубы
112	112	341166.43	255851.19	проектн.	центр трубы
113	113	341171.91	255896.37	проектн.	центр трубы
114	114	341178.65	255894.96	проектн.	центр трубы
115	115	341173.32	255902.58	проектн.	центр трубы
116	116	341180.19	255901.02	проектн.	центр трубы
117	117	341094.56	256015.41	проектн.	центр трубы
118	118	341048.41	256016.26	проектн.	центр трубы
119	119	341046.46	256016.23	проектн.	центр трубы
120	120	341043.04	256016.32	проектн.	центр трубы
121	121	341046.46	256016.23	проектн.	центр трубы
122	122	341047.36	256001.33	проектн.	центр трубы
123	123	341047.16	255957.13	проектн.	центр трубы
124	124	341047.15	255955.71	проектн.	центр трубы
125	125	341041.00	255955.42	проектн.	центр трубы
126	126	341041.01	255925.10	проектн.	центр трубы
127	127	341043.06	255905.28	проектн.	центр трубы
128	128	341042.21	255888.05	проектн.	центр трубы
129	129	341042.49	255872.87	проектн.	центр трубы
130	130	341043.17	255847.32	проектн.	центр трубы
131	131	341043.33	255829.87	проектн.	центр трубы
132	132	341042.32	255748.67	проектн.	центр трубы
133	133	341042.01	255745.49	проектн.	центр трубы
134	134	341041.46	255732.40	проектн.	центр трубы
135	135	341041.93	255648.91	проектн.	центр трубы
136	136	341040.82	255627.99	проектн.	центр трубы
137	137	341050.95	255612.01	проектн.	центр трубы
138	138	341048.16	255591.96	проектн.	центр трубы
139	139	341044.90	255592.14	проектн.	центр трубы
140	140	341045.03	255568.20	проектн.	центр трубы
141	141	341048.33	255567.94	проектн.	центр трубы
142	142	341076.17	255566.26	проектн.	центр трубы
143	143	341085.40	255565.23	проектн.	центр трубы
144	144	341090.71	255572.28	проектн.	центр трубы
145	145	341094.96	255577.89	проектн.	центр трубы
146	146	341099.79	255573.84	проектн.	центр трубы
147	147	341106.31	255570.33	проектн.	центр трубы
148	148	341109.86	255568.02	проектн.	центр трубы
149	149	341123.36	255558.65	проектн.	центр трубы
150	150	341131.57	255553.03	проектн.	центр трубы

КАТАЛОГ

Координат точек трассы оси газопровода

С. Золотилово, Вичугский муниципальный район

Составил: _____ Барышев Р.А.

№ п/п	Наименование пункта	Координаты		Н	Место отметки
		X	Y		
1	1	341184.40	256010.57	проектн.	центр трубы
2	2	341185.91	256010.63	проектн.	центр трубы
3	3	341184.40	256010.57	проектн.	центр трубы
4	4	341137.32	256027.31	проектн.	центр трубы
5	5	341126.26	256017.84	проектн.	центр трубы
6	6	341126.27	256014.67	проектн.	центр трубы
7	7	341094.56	256015.41	проектн.	центр трубы
8	8	341094.41	256011.17	проектн.	центр трубы
9	9	341092.26	255951.80	проектн.	центр трубы
10	10	341106.13	255949.36	проектн.	центр трубы
11	11	341116.55	255947.11	проектн.	центр трубы
12	12	341131.43	255945.44	проектн.	центр трубы
13	13	341157.64	255940.81	проектн.	центр трубы
14	14	341171.34	255936.60	проектн.	центр трубы
15	15	341181.43	255934.63	проектн.	центр трубы
16	16	341182.47	255937.93	проектн.	центр трубы
17	17	341187.16	255937.19	проектн.	центр трубы
18	18	341215.52	255930.60	проектн.	центр трубы
19	19	341229.88	255923.99	проектн.	центр трубы
20	20	341237.56	255921.78	проектн.	центр трубы
21	21	341246.99	255918.08	проектн.	центр трубы
22	22	341260.97	255910.79	проектн.	центр трубы
23	23	341274.65	255903.60	проектн.	центр трубы
24	24	341278.64	255901.31	проектн.	центр трубы
25	25	341106.13	255949.36	проектн.	центр трубы
26	26	341106.82	255956.04	проектн.	центр трубы
27	27	341131.43	255945.44	проектн.	центр трубы
28	28	341131.97	255952.16	проектн.	центр трубы
29	29	341133.23	255954.20	проектн.	центр трубы
30	30	341157.64	255940.81	проектн.	центр трубы
31	31	341159.02	255950.71	проектн.	центр трубы
32	32	341187.16	255937.19	проектн.	центр трубы
33	33	341189.32	255948.25	проектн.	центр трубы
34	34	341215.52	255930.60	проектн.	центр трубы
35	35	341218.99	255942.23	проектн.	центр трубы
36	36	341237.56	255921.78	проектн.	центр трубы
37	37	341242.89	255933.90	проектн.	центр трубы
38	38	341260.97	255910.79	проектн.	центр трубы
39	39	341266.82	255920.19	проектн.	центр трубы
40	40	341274.65	255903.60	проектн.	центр трубы
41	41	341289.19	255905.79	проектн.	центр трубы
42	42	341181.43	255934.63	проектн.	центр трубы
43	43	341178.78	255926.27	проектн.	центр трубы
44	44	341178.11	255923.59	проектн.	центр трубы
45	45	341173.32	255902.58	проектн.	центр трубы
46	46	341171.91	255896.37	проектн.	центр трубы
47	47	341169.33	255886.03	проектн.	центр трубы
48	48	341164.02	255870.61	проектн.	центр трубы
49	49	341162.70	255865.73	проектн.	центр трубы
50	50	341162.65	255859.66	проектн.	центр трубы

№ п/п	Наименование пункта	Координаты		Н	Место отметки
		X	Y		
151	151	341138.65	255547.10	проектн.	центр трубы
152	152	341156.35	255533.99	проектн.	центр трубы
153	153	341168.17	255524.56	проектн.	центр трубы
154	154	341179.33	255515.46	проектн.	центр трубы
155	155	341196.07	255501.39	проектн.	центр трубы
156	156	341212.02	255488.40	проектн.	центр трубы
157	157	341213.26	255487.40	проектн.	центр трубы
158	158	341229.03	255474.68	проектн.	центр трубы
159	159	341227.91	255473.36	проектн.	центр трубы
160	160	341238.43	255464.20	проектн.	центр трубы
161	161	341249.80	255455.32	проектн.	центр трубы
162	162	341252.87	255458.44	проектн.	центр трубы
163	163	341263.62	255449.92	проектн.	центр трубы
164	164	341268.01	255441.20	проектн.	центр трубы
165	165	341270.94	255436.37	проектн.	центр трубы
166	166	341279.21	255420.92	проектн.	центр трубы
167	167	341290.02	255400.74	проектн.	центр трубы
168	168	341295.16	255390.52	проектн.	центр трубы
169	169	341292.51	255385.60	проектн.	центр трубы
170	170	341298.40	255376.52	проектн.	центр трубы
171	171	341317.15	255344.09	проектн.	центр трубы
172	172	341335.11	255314.38	проектн.	центр трубы
173	173	341337.51	255310.66	проектн.	центр трубы
174	174	341360.65	255273.92	проектн.	центр трубы
175	175	341373.48	255253.37	проектн.	центр трубы
176	176	341385.11	255233.80	проектн.	центр трубы
177	177	341403.77	255206.62	проектн.	центр трубы
178	178	341410.50	255196.23	проектн.	центр трубы
179	179	341411.51	255194.69	проектн.	центр трубы
180	180	341047.16	255957.13	проектн.	центр трубы
181	181	341057.68	255953.43	проектн.	центр трубы
182	182	341041.01	255925.10	проектн.	центр трубы
183	183	341057.86	255923.98	проектн.	центр трубы
184	184	341042.21	255888.05	проектн.	центр трубы
185	185	341055.27	255887.44	проектн.	центр трубы
186	186	341042.49	255872.87	проектн.	центр трубы
187	187	341054.46	255871.44	проектн.	центр трубы
188	188	341043.17	255847.32	проектн.	центр трубы
189	189	341052.28	255846.88	проектн.	центр трубы
190	190	341042.01	255745.49	проектн.	центр трубы
191	191	341033.43	255746.20	проектн.	центр трубы
192	192	341010.68	255748.58	проектн.	центр трубы
193	193	341010.76	255751.85	проектн.	центр трубы
194	194	341041.93	255648.91	проектн.	центр трубы
195	195	341037.50	255649.34	проектн.	центр трубы
196	196	341025.65	255650.08	проектн.	центр трубы
197	197	340982.66	255650.04	проектн.	центр трубы
198	198	340973.11	255638.10	проектн.	центр трубы
199	199	340966.41	255641.36	проектн.	центр трубы
200	200	341099.79	255573.84	проектн.	центр трубы

(Окончание на стр. С12)

(Окончание. Начало на стр. С1 – С11)

№ п/п	Наименование пункта	Координаты		Н	Место отметки
		X	Y		
201	201	341103.41	255578.70	проектн.	центр трубы
202	202	341138.65	255547.10	проектн.	центр трубы
203	203	341140.95	255549.50	проектн.	центр трубы
204	204	341141.52	255549.78	проектн.	центр трубы
205	205	341168.17	255524.56	проектн.	центр трубы
206	206	341169.07	255525.69	проектн.	центр трубы
207	207	341213.26	255487.40	проектн.	центр трубы
208	208	341214.27	255492.77	проектн.	центр трубы
209	209	341229.03	255474.68	проектн.	центр трубы
210	210	341230.96	255476.95	проектн.	центр трубы
211	211	341238.43	255464.20	проектн.	центр трубы
212	212	341240.66	255466.85	проектн.	центр трубы
213	213	341241.23	255467.13	проектн.	центр трубы
214	214	341268.01	255441.20	проектн.	центр трубы
215	215	341268.78	255441.75	проектн.	центр трубы
216	216	341279.21	255420.92	проектн.	центр трубы
217	217	341281.09	255421.89	проектн.	центр трубы
218	218	341290.02	255400.74	проектн.	центр трубы
219	219	341293.81	255402.94	проектн.	центр трубы
220	220	341298.40	255376.52	проектн.	центр трубы
221	221	341302.65	255378.98	проектн.	центр трубы
222	222	341306.21	255381.09	проектн.	центр трубы
223	223	341317.15	255344.09	проектн.	центр трубы
224	224	341321.72	255346.91	проектн.	центр трубы
225	225	341325.97	255349.08	проектн.	центр трубы
226	226	341335.11	255314.38	проектн.	центр трубы
227	227	341340.14	255317.44	проектн.	центр трубы
228	228	341343.24	255319.16	проектн.	центр трубы
229	229	341360.65	255273.92	проектн.	центр трубы
230	230	341365.22	255276.42	проектн.	центр трубы
231	231	341368.59	255278.19	проектн.	центр трубы
232	232	341373.48	255253.37	проектн.	центр трубы
233	233	341377.90	255256.30	проектн.	центр трубы
234	234	341381.48	255258.92	проектн.	центр трубы
235	235	341385.11	255233.80	проектн.	центр трубы
236	236	341390.59	255236.64	проектн.	центр трубы
237	237	341394.24	255238.41	проектн.	центр трубы
238	238	341403.77	255206.62	проектн.	центр трубы
239	239	341407.95	255208.94	проектн.	центр трубы
240	240	341411.64	255210.94	проектн.	центр трубы
241	241	341410.50	255196.23	проектн.	центр трубы
242	242	341405.46	255192.64	проектн.	центр трубы
243	243	341045.03	255568.20	проектн.	центр трубы
244	244	341044.63	255563.16	проектн.	центр трубы
245	245	341043.07	255541.38	проектн.	центр трубы
246	246	341039.64	255524.46	проектн.	центр трубы
247	247	341038.06	255519.00	проектн.	центр трубы
248	248	340999.34	255488.68	проектн.	центр трубы
249	249	341000.84	255486.69	проектн.	центр трубы
250	250	341008.24	255477.21	проектн.	центр трубы

№ п/п	Наименование пункта	Координаты		Н	Место отметки
		X	Y		
251	251	341019.61	255462.00	проектн.	центр трубы
252	252	341023.46	255457.84	проектн.	центр трубы
253	253	341011.93	255446.07	проектн.	центр трубы
254	254	341019.43	255437.15	проектн.	центр трубы
255	255	341021.52	255434.44	проектн.	центр трубы
256	256	341021.59	255434.34	проектн.	центр трубы
257	257	341021.97	255433.85	проектн.	центр трубы
258	258	341037.06	255416.15	проектн.	центр трубы
259	259	341033.32	255412.34	проектн.	центр трубы
260	260	341064.99	255373.44	проектн.	центр трубы
261	261	341067.64	255370.54	проектн.	центр трубы
262	262	341075.94	255361.46	проектн.	центр трубы
263	263	341104.88	255323.00	проектн.	центр трубы
264	264	341107.35	255320.03	проектн.	центр трубы
265	265	341116.60	255308.95	проектн.	центр трубы
266	266	341128.15	255294.64	проектн.	центр трубы
267	267	341145.67	255271.69	проектн.	центр трубы
268	268	341147.83	255268.86	проектн.	центр трубы
269	269	341151.30	255264.32	проектн.	центр трубы
270	270	341174.36	255230.77	проектн.	центр трубы
271	271	341185.59	255214.14	проектн.	центр трубы
272	272	341194.22	255200.70	проектн.	центр трубы
273	273	341208.00	255178.89	проектн.	центр трубы
274	274	341228.55	255147.85	проектн.	центр трубы
275	275	341235.39	255137.46	проектн.	центр трубы
276	276	341260.31	255099.00	проектн.	центр трубы
277	277	341261.70	255097.47	проектн.	центр трубы
278	278	341273.45	255079.84	проектн.	центр трубы
279	279	341282.73	255067.34	проектн.	центр трубы
280	280	341329.88	255019.46	проектн.	центр трубы
281	281	341345.11	255000.44	проектн.	центр трубы
282	282	341345.46	255000.02	проектн.	центр трубы
283	283	341362.47	254978.78	проектн.	центр трубы
284	284	341381.58	254956.33	проектн.	центр трубы
285	285	341386.37	254951.15	проектн.	центр трубы
286	286	341388.53	254948.75	проектн.	центр трубы
287	287	341019.43	255437.15	проектн.	центр трубы
288	288	341006.11	255427.55	проектн.	центр трубы
289	289	341021.59	255434.34	проектн.	центр трубы
290	290	341025.52	255437.73	проектн.	центр трубы
291	291	341064.99	255373.44	проектн.	центр трубы
292	292	341074.00	255381.94	проектн.	центр трубы
293	293	341067.64	255370.54	проектн.	центр трубы
294	294	341062.10	255366.17	проектн.	центр трубы
295	295	341075.94	255361.46	проектн.	центр трубы
296	296	341082.78	255367.47	проектн.	центр трубы
297	297	341104.88	255323.00	проектн.	центр трубы
298	298	341098.96	255318.34	проектн.	центр трубы
299	299	341107.35	255320.03	проектн.	центр трубы
300	300	341113.55	255325.16	проектн.	центр трубы

№ п/п	Наименование пункта	Координаты		Н	Место отметки
		X	Y		
301	301	341128.15	255294.64	проектн.	центр трубы
302	302	341134.76	255299.83	проектн.	центр трубы
303	303	341145.67	255271.69	проектн.	центр трубы
304	304	341152.13	255277.93	проектн.	центр трубы
305	305	341147.83	255268.86	проектн.	центр трубы
306	306	341145.43	255261.13	проектн.	центр трубы
307	307	341174.36	255230.77	проектн.	центр трубы
308	308	341175.08	255231.33	проектн.	центр трубы
309	309	341183.44	255234.62	проектн.	центр трубы
310	310	341194.22	255200.70	проектн.	центр трубы
311	311	341194.94	255201.34	проектн.	центр трубы
312	312	341202.97	255204.59	проектн.	центр трубы
313	313	341228.55	255147.85	проектн.	центр трубы
314	314	341229.40	255148.57	проектн.	центр трубы
315	315	341235.86	255151.98	проектн.	центр трубы
316	316	341261.70	255097.47	проектн.	центр трубы
317	317	341268.46	255102.06	проектн.	центр трубы
318	318	341329.88	255019.46	проектн.	центр трубы
319	319	341339.02	255027.71	проектн.	центр трубы
320	320	341345.46	255000.02	проектн.	центр трубы
321	321	341355.63	255008.44	проектн.	центр трубы
322	322	341362.47	254978.78	проектн.	центр трубы
323	323	341353.58	254966.49	проектн.	центр трубы
324	324	341381.58	254956.33	проектн.	центр трубы
325	325	341397.06	254966.31	проектн.	центр трубы
326	326	340999.34	255488.68	проектн.	центр трубы
327	327	340995.70	255485.85	проектн.	центр трубы
328	328	340980.35	255479.80	проектн.	центр трубы
329	329	340955.50	255501.09	проектн.	центр трубы
330	330	340952.82	255503.29	проектн.	центр трубы
331	331	340933.54	255470.86	проектн.	центр трубы
332	332	340858.30	255525.34	проектн.	центр трубы
333	333	340856.26	255526.30	проектн.	центр трубы
334	334	340853.55	255524.25	проектн.	центр трубы
335	335	340843.48	255519.14	проектн.	центр трубы
336	336	340836.93	255513.52	проектн.	центр трубы
337	337	340824.20	255501.16	проектн.	центр трубы
338	338	340814.74	255491.12	проектн.	центр трубы
339	339	340794.01	255468.64	проектн.	центр трубы
340	340	340789.50	255463.75	проектн.	центр трубы
341	341	340785.96	255460.59	проектн.	центр трубы
342	342	340784.25	255446.07	проектн.	центр трубы
343	343	340768.56	255428.23	проектн.	центр трубы
344	344	340763.94	255410.81	проектн.	центр трубы
345	345	340759.12	255405.07	проектн.	центр трубы
346	346	340744.77	255388.54	проектн.	центр трубы
347	347	340739.93	255391.78	проектн.	центр трубы
348	348	340729.26	255381.79	проектн.	центр трубы
349	349	340720.65	255379.34	проектн.	центр трубы
350	350	340952.82	255503.29	проектн.	центр трубы

№ п/п	Наименование пункта	Координаты		Н	Место отметки
		X	Y		
351	351	340940.96	255510.72	проектн.	центр трубы
352	352	340933.55	255508.17	проектн.	центр трубы
353	353	340912.62	255524.09	проектн.	центр трубы
354	354	340891.29	255553.43	проектн.	центр трубы
355	355	340890.74	255554.47	проектн.	центр трубы
356	356	340916.10	255582.35	проектн.	центр трубы
357	357	340925.95	255592.47	проектн.	центр трубы
358	358	340929.88	255598.58	проектн.	центр трубы
359	359	340912.62	255524.09	проектн.	центр трубы
360	360	340921.46	255530.81	проектн.	центр трубы
361	361	340922.29	255529.97	проектн.	центр трубы
362	362	340891.29	255553.43	проектн.	центр трубы
363	363	340875.88	255550.00	проектн.	центр трубы
364	364	340860.70	255558.02	проектн.	центр трубы
365	365	340858.02	255560.62	проектн.	центр трубы
366	366	340836.93	255513.52	проектн.	центр трубы
367	367	340844.09	255506.59	проектн.	центр трубы
368	368	340794.01	255468.64	проектн.	центр трубы
369	369	340797.72	255464.85	проектн.	центр трубы
370	370	340759.12	255405.07	проектн.	центр трубы
371	371	340757.61	255406.69	проектн.	центр трубы
372	372	340754.07	255410.60	проектн.	центр трубы
373	373	340742.18	255423.52	проектн.	центр трубы
374	374	340736.13	255423.77	проектн.	центр трубы
375	375	340789.50	255463.75	проектн.	центр трубы
376	376	340788.47	255464.71	проектн.	центр трубы
377	377	340760.47	255489.11	проектн.	центр трубы
378	378	340754.67	255480.25	проектн.	центр трубы
379	379	340751.20	255475.63	проектн.	центр трубы
380	380	340755.91	255471.50	проектн.	центр трубы
381	381	340751.13	255462.95	проектн.	центр трубы
382	382	340751.28	255458.32	проектн.	центр трубы
383	383	340754.67	255480.25	проектн.	центр трубы
384	384	340757.16	255477.98	проектн.	центр трубы
385	385	340760.47	255489.11	проектн.	центр трубы
386	386	340770.32	255499.77	проектн.	центр трубы
387	387	340790.17	255523.90	проектн.	центр трубы
388	388	340796.27	255517.95	проектн.	центр трубы
389	389	340770.32	255499.77	проектн.	центр трубы
390	390	340774.12	255495.82	проектн.	центр трубы
391	391	340856.26	255526.30	проектн.	центр трубы
392	392	340845.69	255531.96	проектн.	центр трубы
393	393	340808.28	255557.89	проектн.	центр трубы
394	394	340802.74	255556.44	проектн.	центр трубы
395	395	340768.78	255579.27	проектн.	центр трубы
396	396	340779.43	255600.01	проектн.	центр трубы
397	397	340786.31	255613.02	проектн.	центр трубы
398	398	340791.97	255624.01	проектн.	центр трубы
399	399	340795.06	255622.77	проектн.	центр трубы
400	400	340802.88	255619.54	проектн.	центр трубы

№ п/п	Наименование пункта	Координаты		Н	Место отметки
		X	Y		
401	401	340805.40	255626.33	проектн.	центр трубы
402	402	340816.27	255658.78	проектн.	центр трубы
403	403	340822.96	255676.76	проектн.	центр трубы
404	404	340826.13	255686.89	проектн.	центр трубы
405	405	340828.70	255698.29	проектн.	центр трубы
406	406	340828.68	255702.05	проектн.	центр трубы
407	407	340830.73	255711.18	проектн.	центр трубы
408	408	340830.39	255712.66	проектн.	центр трубы
409	409	340828.31	255734.65	проектн.	центр трубы
410	410	340828.27	255751.63	проектн.	центр трубы
411	411	340827.58	255759.48	проектн.	центр трубы
412	412	340827.90	255772.07	проектн.	центр трубы
413	413	340824.31	255829.48	проектн.	центр трубы
414	414	340822.03	255829.36	проектн.	центр трубы
415	415	340814.06	255828.52	проектн.	центр трубы
416	416	340814.00	255833.91	проектн.	центр трубы
417	417	340812.99	255855.16	проектн.	центр трубы
418	418	340812.76	255857.11	проектн.	центр трубы
419	419	340807.48	255904.94	проектн.	центр трубы
420	420	340804.90	255941.85	проектн.	центр трубы
421	421	340785.58	255938.40	проектн.	центр трубы
422	422	340733.85	255929.16	проектн.	центр трубы
423	423	340691.71	255925.01	проектн.	центр трубы
424	424	340686.26	255924.05	проектн.	центр трубы
425	425	340684.95	255923.92	проектн.	центр трубы
426	426	340795.06	255622.77	проектн.	центр трубы
427	427	340805.85	255654.97	проектн.	центр трубы
428	428	340809.83	255668.00	проектн.	центр трубы
429	429	340809.71	255673.14	проектн.	центр трубы
430	430	340809.37	255687.62	проектн.	центр трубы
431	431	340809.34	255688.95	проектн.	центр трубы
432	432	340809.37	255687.62	проектн.	центр трубы
433	433	340805.01	255687.59	проектн.	центр трубы
434	434	340809.71	255673.14	проектн.	центр трубы
435	435	340805.04	255672.95	проектн.	центр трубы
436	436	340805.40	255626.33	проектн.	центр трубы
437	437	340829.61	255620.11	проектн.	центр трубы
438	438	340822.96	255676.76	проектн.	центр трубы
439	439	340839.77	255672.83	проектн.	центр трубы
440	440	340830.73	255711.18	проектн.	центр трубы
441	441	340843.59	255710.76	проектн.	центр трубы
442	442	340830.39	255712.66	проектн.	центр трубы
443	443	340822.84	255712.44	проектн.	центр трубы
444	444	340822.83	255721.31	проектн.	центр трубы
445	445	340822.06	255733.35	проектн.	центр трубы
446	446	340819.23	255746.31	проектн.	центр трубы
447	447	340817.35	255783.06	проектн.	центр трубы
448	448	340816.79	255797.14	проектн.	центр трубы
449	449	340816.11	255801.41	проектн.	центр трубы
450	450	340822.83	255721.31	проектн.	центр трубы

№ п/п	Наименование пункта	Координаты		Н	Место отметки
		X	Y		
451	451	340807.53	255723.21	проектн.	центр трубы
452	452	340819.23	255746.31	проектн.	центр трубы
453	453	340805.32	255744.98	проектн.	центр трубы
454	454	340817.35	255783.06	проектн.	центр трубы
455	455	340805.03	255782.00	проектн.	центр трубы
456	456	340816.79	255797.14	проектн.	центр трубы
457	457	340804.14	255796.95	проектн.	центр трубы
458	458	340828.27	255751.63	проектн.	центр трубы
459	459	340839.43	255751.24	проектн.	центр трубы
460	460	340827.90	255772.07	проектн.	центр трубы
461	461	340839.02	255773.03	проектн.	центр трубы
462	462	340814.06	255828.52	проектн.	центр трубы
463	463	340814.17	255817.34	проектн.	центр трубы
464	464	340802.37	255818.67	проектн.	центр трубы
465	465	340814.00	255833.91	проектн.	центр трубы
466	466	340802.60	255834.03	проектн.	центр трубы
467	467	340812.99	255855.16	проектн.	центр трубы
468	468	340792.74	255854.64	проектн.	центр трубы
469	469	340807.48	255904.94	проектн.	центр трубы
470	470	340789.32	255903.70	проектн.	центр трубы
471	471	340785.58	255938.40	проектн.	центр трубы
472	472	340786.43	255918.39	проектн.	центр трубы
473	473	340691.71	255925.01	проектн.	центр трубы
474	474	340691.55	255933.39	проектн.	центр трубы
475	475	340686.26	255924.05	проектн.	центр трубы
476	476	340686.24	255936.97	проектн.	центр трубы
477	477	340684.77	255946.68	проектн.	центр трубы
478	478	340686.64	255946.91	проектн.	центр трубы

Каталог считал _____ Барышев Р.А.

ДЕПАРТАМЕНТ УПРАВЛЕНИЯ ИМУЩЕСТВОМ ИВАНОВСКОЙ ОБЛАСТИ

Р А С П О Р Я Ж Е Н И Е

от 27.04.2021 № 103

г. Иваново

Об установлении зоны с особыми условиями использования территории

В соответствии с Гражданским кодексом Российской Федерации, Земельным кодексом Российской Федерации, Федеральным законом от 13.07.2015 № 218-ФЗ "О государственной регистрации недвижимости", Федеральным законом от 24.07.2007 № 221-ФЗ "О кадастровой деятельности", Федеральным законом от 31.03.1999 № 69-ФЗ "О газоснабжении в Российской Федерации", Правилами охраны газораспределительных сетей, утвержденными постановлением Правительства Российской Федерации от 20.11.2000 № 878, Постановлением Правительства Российской Федерации от 31.12.2015 № 1532 "Об утверждении Правил предоставления документов, направляемых или предоставляемых в соответствии с частями 1, 3 - 13, 15, 15(1), 15.2 статьи 32 Федерального закона "О государственной регистрации недвижимости" в федеральный орган исполнительной власти (его территориальные органы), уполномоченный Правительством Российской Федерации на осуществление государственного кадастрового учета, государственной регистрации прав, ведение Единого государственного реестра недвижимости и предоставление сведений, содержащихся в Едином государственном реестре недвижимости", Положением о Департаменте управления имуществом Ивановской области, утвержденным постановлением Правительства Ивановской области от 08.02.2013 № 31-п, на основании обращения Шапаревой В.В., действующей по доверенности от 05.09.2019 в интересах Корневой Н.Б., зарегистрированного в Департаменте управления имуществом Ивановской области (далее – Департамент) 05.04.2021 за № ДУИ-680-21:

1. Установить зону с особыми условиями использования территории (охранную зону газораспределительной сети) в отношении объекта: "Система газораспределения и газопотребления 35-ти жилых домов в д. Говядово, Ивановского района, Ивановской области", назначение: "Подземный полиэтиленовый газопровод низкого давления IV категории", протяженность 1985 м, кадастровый номер 37:05:010442:377; адрес: Ивановская область, район Ивановский, д. Говядово (далее – Объект).

2. Границы зоны с особыми условиями использования территории устанавливаются на основании описания местоположения границ зоны с особыми условиями использования территории Объекта, выполненного кадастровым инженером Мазухиной М.М. 12.12.2019 (прилагается).

3. На земельные участки в границах зоны с особыми условиями использования территории наложить ограничения (обременения), предусмотренные пунктами 14, 15, 16 Правил охраны газораспределительных сетей, утвержденных постановлением Правительства Российской Федерации от 20.11.2000 № 878.

4. Зона с особыми условиями использования территории устанавливается на период эксплуатации Объекта.

5 Обязанность Корневой Н.Б. зарегистрированной по адресу: 153020, Ивановская область, г. Иваново, ул. Шошина, д. 13, кв. 115, являющейся правообладателем Объекта, по возмещению убытков лицам, указанным в статье 57.1 Земельного кодекса Российской Федерации, наступает со дня внесения сведений о зоне с особыми условиями использования территории Объекта в Единый государственный реестр недвижимости.

6. Кадастровому инженеру Мазухиной М.М. в срок не более трёх рабочих дней с даты подписания настоящего распоряжения представить в Департамент описание местоположения границ зоны с особыми условиями использования территории в форме электронного документа, заверенного усиленной квалифицированной электронной подписью кадастрового инженера, оформленного в соответствии с требованиями законодательства Российской Федерации.

7. Отделу земельной политики не позднее пяти рабочих дней с даты подписания настоящего распоряжения направить настоящее распоряжение:

- в Администрацию Ивановского муниципального района Ивановской области;
- в Администрацию Беляницкого сельского поселения Ивановского муниципального района Ивановской области;
- в БУ "Ивановские газеты" для официального опубликования в информационном издании "Ивановская газета".

8. Настоящее распоряжение вступает в силу с даты официального опубликования.

Начальник Департамента **С.Ю. Рощин**

Приложение к распоряжению Департамента управления имуществом Ивановской области от 27.04.2021 № 103

ОПИСАНИЕ МЕСТОПОЛОЖЕНИЯ ГРАНИЦ

Охранная зона газораспределительной сети: Система газораспределения и газопотребления 35-ти жилых домов в д. Говядово Ивановского района Ивановской области (3-я очередь)

(наименование объекта, местоположение границ которого описано (далее - объект))

Раздел 1

Сведения об объекте

№ п/п	Характеристики объекта	Описание характеристик
1	2	3
1.	Местоположение объекта	Ивановская область, Ивановский район, д. Говядово
2.	Площадь объекта +/- величина погрешности определения площади (Р +/- Дельта Р)	7745 +/- 31 м²
3.	Иные характеристики объекта	1. Для газораспределительных сетей устанавливаются следующие охранные зоны:- вдоль трасе наружных газопроводов - в виде территории, ограниченной условными линиями, проходящими на расстоянии 2 метров с каждой стороны газопровода; 2. Использование земель в охранной зоне газораспределительных сетей в установленном правилами порядке (п. 14-16 Постановления Правительства РФ от 20.11.2000 г. № 878 «Об утверждении правил охраны газораспределительных сетей»)

(Продолжение на стр. С13)

(Продолжение. Начало на стр. С12)

Раздел 2

Сведения о местоположении границ объекта

1. Система координат СК 1963 г.

2. Сведения о характерных точках границ объекта

Обозначение характерных точек границ	Координаты, м		Метод определения координат характерной точки	Средняя квадратическая погрешность положения характерной точки (Мt), м	Описание обозначения точки на местности (при наличии)
	X	Y			
1	2	3	4	5	6
-	-	-	-	-	

3. Сведения о характерных точках части (частей) границы объекта

Обозначение характерных точек части границы	Координаты, м		Метод определения координат характерной точки	Средняя квадратическая погрешность положения характерной точки (Мt), м	Описание обозначения точки на местности (при наличии)
	X	Y			
1	2	3	4	5	6
Часть 1					
1	309187.28	210283.89	Аналитический метод	0.10	-
2	309187.91	210287.92	Аналитический метод	0.10	-
3	309161.77	210292.80	Аналитический метод	0.10	-
4	309155.89	210293.83	Аналитический метод	0.10	-
5	309162.64	210352.29	Аналитический метод	0.10	-
6	309159.59	210373.00	Аналитический метод	0.10	-
7	309152.26	210372.36	Аналитический метод	0.10	-
8	309152.45	210381.30	Аналитический метод	0.10	-
9	309163.46	210382.06	Аналитический метод	0.10	-
10	309164.23	210389.52	Аналитический метод	0.10	-
11	309160.12	210389.09	Аналитический метод	0.10	-
12	309159.82	210385.82	Аналитический метод	0.10	-
13	309148.53	210385.04	Аналитический метод	0.10	-
14	309148.25	210372.00	Аналитический метод	0.10	-
15	309121.98	210369.71	Аналитический метод	0.10	-
16	308982.25	210357.72	Аналитический метод	0.10	-

3. Сведения о характерных точках части (частей) границы объекта

Обозначение характерных точек части границы	Координаты, м		Метод определения координат характерной точки	Средняя квадратическая погрешность положения характерной точки (Мt), м	Описание обозначения точки на местности (при наличии)
	X	Y			
1	2	3	4	5	6
17	308902.34	210328.00	Аналитический метод	0.10	-
18	308842.98	210296.40	Аналитический метод	0.10	-
19	308838.35	210266.42	Аналитический метод	0.10	-
20	308832.42	210234.52	Аналитический метод	0.10	-
21	308831.05	210221.68	Аналитический метод	0.10	-
22	308878.35	210216.13	Аналитический метод	0.10	-
23	308945.96	210180.81	Аналитический метод	0.10	-
24	308941.81	210169.15	Аналитический метод	0.10	-
25	308948.61	210164.97	Аналитический метод	0.10	-
26	308950.57	210168.49	Аналитический метод	0.10	-
27	308946.67	210170.87	Аналитический метод	0.10	-
28	308949.59	210179.07	Аналитический метод	0.10	-
29	309021.25	210144.70	Аналитический метод	0.10	-
30	309044.83	210133.14	Аналитический метод	0.10	-
31	309063.50	210129.55	Аналитический метод	0.10	-
32	309059.59	210109.16	Аналитический метод	0.10	-
33	309066.17	210107.90	Аналитический метод	0.10	-
34	309066.77	210111.85	Аналитический метод	0.10	-
35	309064.27	210112.34	Аналитический метод	0.10	-
36	309067.43	210128.80	Аналитический метод	0.10	-
37	309072.65	210127.79	Аналитический метод	0.10	-
38	309087.27	210141.65	Аналитический метод	0.10	-
39	309090.82	210163.16	Аналитический метод	0.10	-
40	309115.12	210159.15	Аналитический метод	0.10	-
41	309114.93	210156.26	Аналитический метод	0.10	-
42	309118.93	210156.00	Аналитический метод	0.10	-

3. Сведения о характерных точках части (частей) границы объекта

Обозначение характерных точек части границы	Координаты, м		Метод определения координат характерной точки	Средняя квадратическая погрешность положения характерной точки (Мt), м	Описание обозначения точки на местности (при наличии)
	X	Y			
1	2	3	4	5	6
43	309119.34	210162.51	Аналитический метод	0.10	-
44	309091.47	210167.11	Аналитический метод	0.10	-
45	309121.04	210346.11	Аналитический метод	0.10	-
46	309123.60	210354.41	Аналитический метод	0.10	-
47	309124.17	210357.41	Аналитический метод	0.10	-
48	309124.13	210365.89	Аналитический метод	0.10	-
49	309156.19	210368.68	Аналитический метод	0.10	-
50	309158.60	210352.23	Аналитический метод	0.10	-
51	309151.49	210290.55	Аналитический метод	0.10	-
1	309187.28	210283.89	Аналитический метод	0.10	-
52	309071.39	210132.11	Аналитический метод	0.10	-
53	309083.55	210143.63	Аналитический метод	0.10	-
54	309087.52	210167.76	Аналитический метод	0.10	-
55	309116.79	210344.91	Аналитический метод	0.10	-
56	309110.75	210345.83	Аналитический метод	0.10	-
57	309085.56	210191.28	Аналитический метод	0.10	-
58	309065.81	210194.77	Аналитический метод	0.10	-
59	309065.18	210190.64	Аналитический метод	0.10	-
60	309061.24	210191.28	Аналитический метод	0.10	-
61	309062.45	210199.43	Аналитический метод	0.10	-
62	309082.27	210195.94	Аналитический метод	0.10	-
63	309107.43	210350.39	Аналитический метод	0.10	-
64	309117.69	210348.82	Аналитический метод	0.10	-
65	309119.72	210355.37	Аналитический метод	0.10	-
66	309120.17	210357.77	Аналитический метод	0.10	-
67	309120.13	210365.54	Аналитический метод	0.10	-

3. Сведения о характерных точках части (частей) границы объекта

Обозначение характерных точек части границы	Координаты, м		Метод определения координат характерной точки	Средняя квадратическая погрешность положения характерной точки (Мt), м	Описание обозначения точки на местности (при наличии)
	X	Y			
1	2	3	4	5	6
68	309039.17	210358.59	Аналитический метод	0.10	-
69	309039.91	210348.46	Аналитический метод	0.10	-
70	309039.34	210343.97	Аналитический метод	0.10	-
71	309020.33	210231.14	Аналитический метод	0.10	-
72	309039.68	210228.71	Аналитический метод	0.10	-
73	309038.88	210223.47	Аналитический метод	0.10	-
74	309037.35	210223.74	Аналитический метод	0.10	-
75	309034.89	210224.18	Аналитический метод	0.10	-
76	309035.12	210225.25	Аналитический метод	0.10	-
77	309019.66	210227.20	Аналитический метод	0.10	-
78	309009.64	210168.09	Аналитический метод	0.10	-
79	309005.70	210168.75	Аналитический метод	0.10	-
80	309016.36	210231.64	Аналитический метод	0.10	-
81	309034.91	210341.70	Аналитический метод	0.10	-
82	309028.99	210342.70	Аналитический метод	0.10	-
83	309002.98	210195.63	Аналитический метод	0.10	-
84	308999.04	210196.33	Аналитический метод	0.10	-
85	309025.75	210347.30	Аналитический метод	0.10	-
86	309035.53	210345.65	Аналитический метод	0.10	-
87	309035.89	210348.56	Аналитический метод	0.10	-
88	309035.19	210358.25	Аналитический метод	0.10	-
89	308983.13	210353.78	Аналитический метод	0.10	-
90	308955.66	210343.68	Аналитический метод	0.10	-
91	308932.78	210205.98	Аналитический метод	0.10	-
92	308928.84	210206.64	Аналитический метод	0.10	-
93	308946.78	210314.61	Аналитический метод	0.10	-

3. Сведения о характерных точках части (частей) границы объекта

Обозначение характерных точек части границы	Координаты, м		Метод определения координат характерной точки	Средняя квадратическая погрешность положения характерной точки (Мt), м	Описание обозначения точки на местности (при наличии)
	X	Y			
1	2	3	4	5	6
94	308942.06	210315.19	Аналитический метод	0.10	-
95	308930.67	210256.40	Аналитический метод	0.10	-
96	308926.75	210257.16	Аналитический метод	0.10	-
97	308938.84	210319.61	Аналитический метод	0.10	-
98	308947.43	210318.56	Аналитический метод	0.10	-
99	308951.34	210342.08	Аналитический метод	0.10	-
100	308903.98	210324.34	Аналитический метод	0.10	-
101	308846.62	210293.82	Аналитический метод	0.10	-
102	308842.60	210267.68	Аналитический метод	0.10	-
103	308890.90	210259.27	Аналитический метод	0.10	-
104	308889.69	210252.47	Аналитический метод	0.10	-
105	308885.56	210253.15	Аналитический метод	0.10	-
106	308886.26	210256.01	Аналитический метод	0.10	-
107	308841.93	210263.74	Аналитический метод	0.10	-
108	308836.38	210233.94	Аналитический метод	0.10	-
109	308835.45	210225.20	Аналитический метод	0.10	-
110	308879.55	210220.01	Аналитический метод	0.10	-
111	308944.53	210185.94	Аналитический метод	0.10	-
112	309022.99	210148.30	Аналитический метод	0.10	-
113	309046.11	210136.96	Аналитический метод	0.10	-
52	309071.39	210132.11	Аналитический метод	0.10	-

Раздел 4

План границ объекта

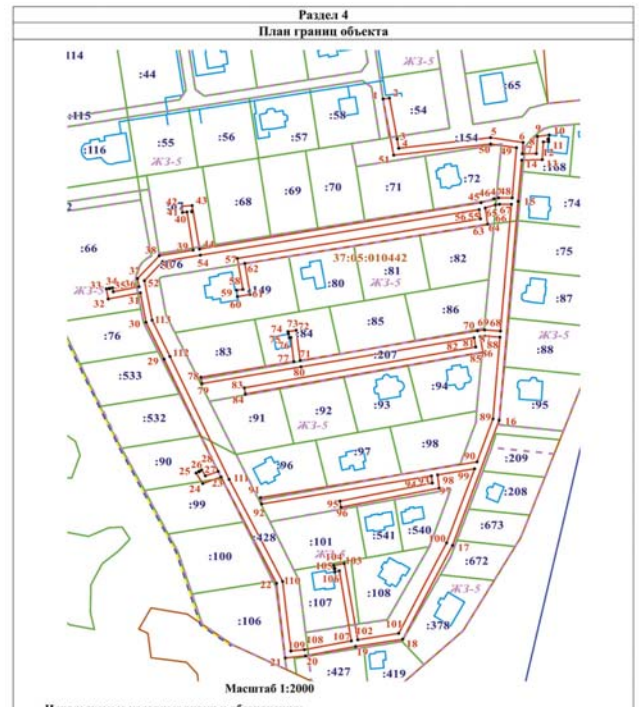

Раздел 4

План границ объекта

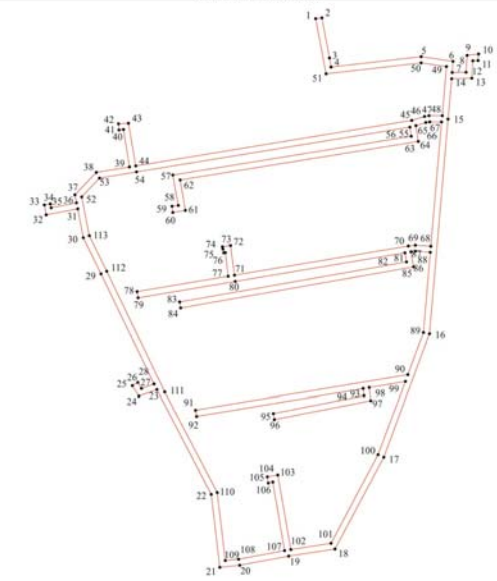

Текстовое описание местоположения границ населенных пунктов, территориальных зон, особо охраняемых природных территорий, зон с особыми условиями использования территорий

Прохождение границы		Описание прохождения границы
от точки	до точки	
1	2	3
1	2	-
2	3	-
3	4	-
4	5	-
5	6	-
6	7	-
7	8	-
8	9	-
9	10	-
10	11	-
11	12	-
12	13	-
13	14	-
14	15	-
15	16	-
16	17	-
17	18	-
18	19	-
19	20	-
20	21	-
21	22	-
22	23	-
23	24	-
24	25	-
25	26	-
26	27	-
27	28	-
28	29	-
29	30	-
30	31	-
31	32	-
32	33	-
33	34	-
34	35	-
35	36	-
36	37	-

Текстовое описание местоположения границ населенных пунктов, территориальных зон, особо охраняемых природных территорий, зон с особыми условиями использования территорий

Прохождение границы		Описание прохождения границы
от точки	до точки	
1	2	3
37	38	-
38	39	-
39	40	-
40	41	-
41	42	-
42	43	-
43	44	-
44	45	-
45	46	-
46	47	-
47	48	-
48	49	-
49	50	-
50	51	-
51	1	-
52	53	-
53	54	-
54	55	-
55	56	-
56	57	-
57	58	-
58	59	-
59	60	-
60	61	-
61	62	-
62	63	-
63	64	-
64	65	-
65	66	-
66	67	-
67	68	-
68	69	-
69	70	-
70	71	-
71	72	-
72	73	-

(Окончание на стр. С14)

Официальные материалы публикуются в полном соответствии с их электронными версиями. Стилистика и пунктуация оригинала сохранены.

(Окончание. Начало на стр. С12, С13)

Текстовое описание местоположения границ населенных пунктов, территориальных зон, особо охраняемых природных территорий, зон с особыми условиями использования территорий

Прохождение границы		Описание прохождения границы
от точки	до точки	
1	2	3
73	74	-
74	75	-
75	76	-
76	77	-
77	78	-
78	79	-
79	80	-
80	81	-
81	82	-
82	83	-
83	84	-
84	85	-
85	86	-
86	87	-
87	88	-
88	89	-
89	90	-
90	91	-
91	92	-
92	93	-
93	94	-
94	95	-
95	96	-
96	97	-
97	98	-
98	99	-
99	100	-
100	101	-
101	102	-
102	103	-
103	104	-
104	105	-
105	106	-
106	107	-
107	108	-

ПРИЛОЖЕНИЯ

Текстовое описание местоположения границ населенных пунктов, территориальных зон, особо охраняемых природных территорий, зон с особыми условиями использования территорий

Прохождение границы		Описание прохождения границы
от точки	до точки	
1	2	3
109	110	-
110	111	-
111	112	-
112	113	-
113	52	-

Раздел 4 Лист 3

Выписка из Единого государственного реестра недвижимости об основных характеристиках и зарегистрированных правах на объект недвижимости

Описание местоположения объекта недвижимости

Сооружение			
вид объекта недвижимости			
Лист №1 Раздел 4	Всего листов раздела 4: 1	Всего разделов: 3	Всего листов выписки: 3
13 сентября 2019г.			
Кадастровый номер:	37:05:010442:377		
Схема расположения объекта недвижимости (части объекта недвижимости) на земельном участке(ах)			

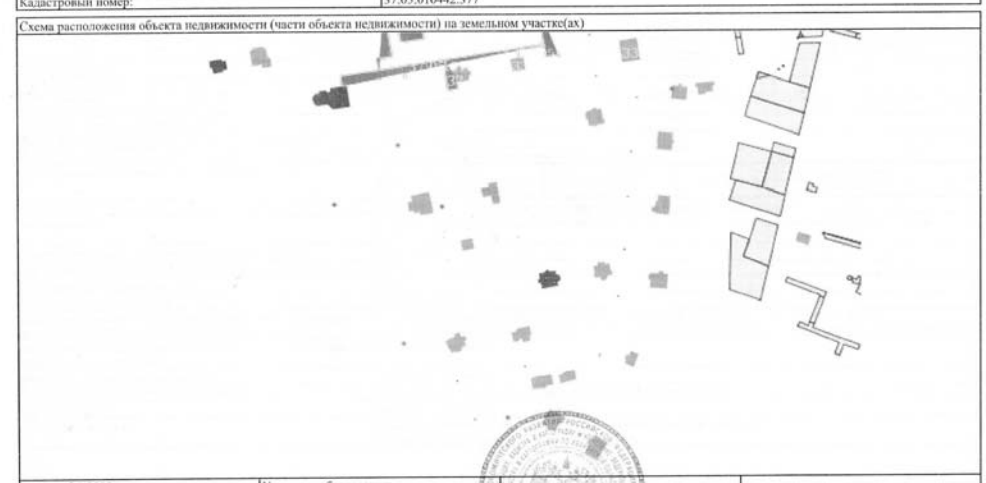

Масштаб 1:3000 | Условные обозначения:

полное наименование должности | подпись | инициалы, фамилия

М.П.

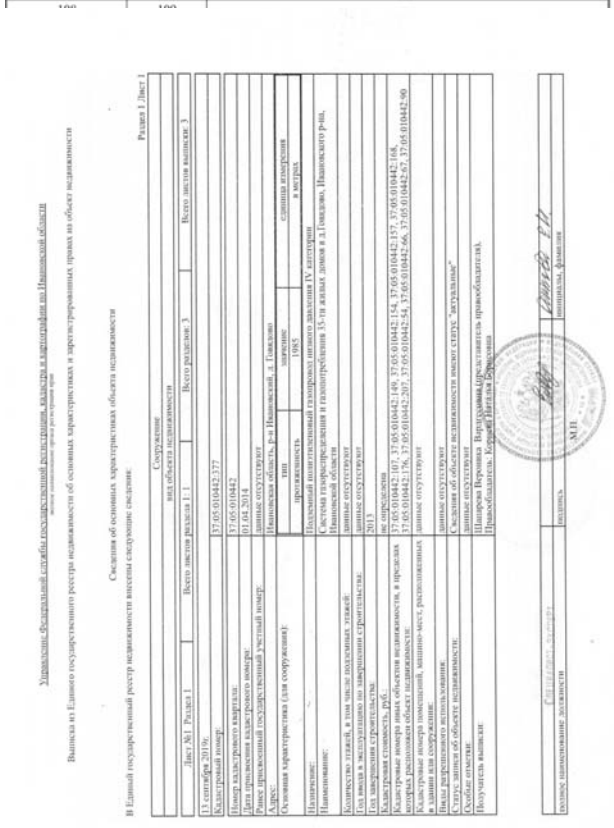

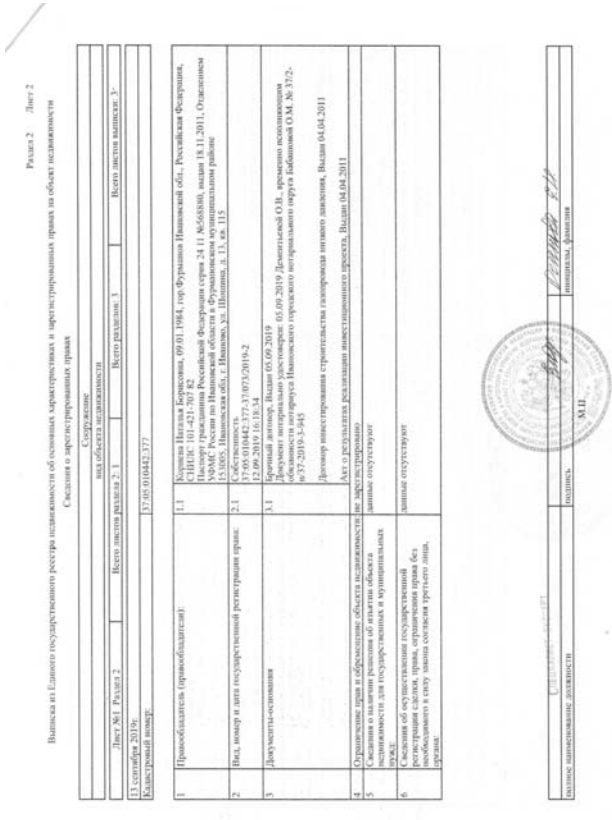

ДЕПАРТАМЕНТ УПРАВЛЕНИЯ ИМУЩЕСТВОМ ИВАНОВСКОЙ ОБЛАСТИ

Р А С П О Р Я Ж Е Н И Е

от 29.04.2021 № 105

г. Иваново

О внесении изменения в распоряжение Департамента управления имуществом Ивановской области от 13.12.2010 № 981 "Об утверждении перечня имущества Ивановской области, свободного от прав третьих лиц (за исключением права хозяйственного ведения, права оперативного управления, а также имущественных прав субъектов малого и среднего предпринимательства), предусмотренного частью 4 статьи 18 Федерального закона от 24.07.2007 № 209-ФЗ "О развитии малого и среднего предпринимательства в Российской Федерации", в целях предоставления его во владение и (или) в пользование на долгосрочной основе (в том числе по льготным ставкам арендной платы) субъектам малого и среднего предпринимательства и организациям, образующим инфраструктуру поддержки субъектов малого и среднего предпринимательства"

В соответствии с Приказом Минэкономразвития России от 20.04.2016 № 264 "Об утверждении Порядка представления сведений об утвержденных перечнях государственного имущества и муниципального имущества, указанных в части 4 статьи 18 Федерального закона "О развитии малого и среднего предпринимательства в Российской Федерации", а также об изменениях, внесенных в такие перечни, в акционерное общество "Федеральная корпорация по развитию малого и среднего предпринимательства", формы представления и состава таких сведений", постановлением Правительства Ивановской области от 05.12.2019 № 489-п "Об имущественной поддержке субъектов малого и среднего предпринимательства при предоставлении имущества, находящегося в собственности Ивановской области, и признании утратившими силу некоторых постановлений Правительства Ивановской области":

1. Внести в распоряжение Департамента управления имуществом Ивановской области от 13.12.2010 № 981 "Об утверждении перечня имущества Ивановской области, свободного от прав третьих лиц (за исключением права хозяйственного ведения, права оперативного управления, а также имущественных прав субъектов малого и среднего предпринимательства), предусмотренного частью 4 статьи 18 Федерального закона от 24.07.2007 № 209-ФЗ "О развитии малого и среднего предпринимательства в Российской Федерации", в целях предоставления его во владение и (или) в пользование на долгосрочной основе (в том числе по льготным ставкам арендной платы) субъектам малого и среднего предпринимательства и организациям, образующим инфраструктуру поддержки субъектов малого и среднего предпринимательства" (далее – Департамент) изменение, изложив Приложение 1 в новой редакции (прилагается).
2. Отделу обеспечения деятельности Департамента обеспечить размещение настоящего распоряжения на официальном сайте Департамента в сети Интернет http://dui.ivanovoobl.ru.
3. Отделу реестров Департамента направить настоящее распоряжение для опубликования в информационное издание "Ивановская газета".
4. Контроль за исполнением настоящего распоряжения оставляю за собой.

Начальник Департамента управления имуществом Ивановской области **С.Ю. Рощин**

(Продолжение на стр. С15)

Официальные материалы публикуются в полном соответствии с их электронными версиями. Стилистика и пунктуация оригинала сохранены.

(Продолжение. Начало на стр. С14)

Перечень имущества Ивановской области,
свободного от прав третьих лиц (за исключением права хозяйственного ведения, права оперативного управления, а также имущественных прав субъектов малого и среднего предпринимательства),
предусмотренного частью 4 статьи 18 Федерального закона от 24.07.2007 № 209-ФЗ «О развитии малого и среднего предпринимательства в Российской Федерации», в целях предоставления его во владение и (или) в пользование на долгосрочной основе (в том числе по льготным ставкам арендной платы) субъектам малого и среднего предпринимательства и организациям, образующим инфраструктуру поддержки субъектов малого и среднего предпринимательства

№ п/п	Номер в реестре имущества (уникальный номер объекта в реестре государственного или муниципального имущества)	Адрес (местоположение) объекта	Структурированный адрес объекта									Вид объекта недвижимости; движимое имущество	Сведения о недвижимом имуществе или его части											Сведения о движимом имуществе (характеристики движимого имущества (при наличии)							Состав (принадлежности) имущества	Сведения о лицах, предоставляющих имущество субъектам малого и среднего предпринимательства, и субъектах малого и среднего предпринимательства, заключивших договоры аренды и иные договоры в отношении имущества										Указать одно из значений: в перечне (изменениях в перечень)	Сведения о правовом акте, в соответствии с которым имущество включено в перечень (изменены сведения об имуществе в перечне)			
			Наименование субъекта Российской Федерации	Наименование муниципального района/муниципального округа/городского округа/внутригородского округа территории города федерального значения	Наименование городского поселения / сельского поселения/ внутригородского округа	Наименование населенного пункта	Наименование элемента планировочной структуры	Наименование элемента улично-дорожной сети	Наименование объекта адресации «Земельный участок» и номер земельного участка или тип и номер здания (строения), сооружения	Тип и номер помещения, расположенного в здании или сооружении (согласно почтовому адресу объекта)		Наименование объекта учета	Номер части объекта недвижимости согласно сведениям Единого государственного реестра недвижимости	Кадастровый номер		Основная характеристика объекта недвижимости						Техническое состояние объекта недвижимости (при наличии сведений)	Тип оборудования, машины, механизмы, установки, транспортные средства, инвентарь, инструменты, иное	Государственный регистрационный знак (при наличии)	Наименование объекта учета	Марка, модель	Год выпуска	Кадастровый номер объекта недвижимого имущества, в том числе земельного участка, в (на) котором расположен объект			Правообладатель				Арендатор (пользователь)			Документы основание				Реквизиты документа	
														Номер	Тип (кадастровый, условный (при наличии)	площадь - для земельных участков, зданий (строений), помещений; протяженность, объем, площадь, глубина залегания - для сооружений; протяженность, объем, площадь, глубина залегания, высота - для объектов незавершенного строительства (строений), сооружений, строительство которых не завершено	фактическое значение/проектируемое значение (для зданий (строений), сооружений, строительство которых не завершено)	единица измерения (для площади - кв. м; для протяженности - м; для глубины залегания - м; для объема - куб. м)	категория земель, к которой отнесен земельный участок, если объектом недвижимости является земельный участок	вид или виды разрешенного использования земельного участка, здания, сооружения, помещения										полное наименование	ОГРН	ИНН	вид права, на котором правообладатель владеет имуществом	полное наименование	ОГРН	ИНН	дата заключения договора	дата окончания действия договора		наименование органа, принявшего документ	вид документа	дата	номер
1	2	3	4	5	6	7	8	9	10	11	12	13	14	15	16	17	18	19	20	21	22	23	24	25	26	27	28	29	30	31	32	33	34	35	36	37	38	39	40	41	42	43
1	О03700372	Ивановская область, Приволжский район, с. Северцево, д. 3, пом. 1 (1 этаж)	Ивановская область	Приволжский муниципальный район	с. Северцево	Северцево			3	1	помещение	встроенное помещение №1		37:13:033011:299	кадастровый	площадь	35, 6	кв. м											Департамент управления имуществом Ивановской области	1023700531800	3728021266	собственность						Изменения	Департамент управления имуществом Ивановской области	Распоряжение	3/13/2013	216
2	О03700372	Ивановская область, Приволжский район, с. Северцево, д. 5а	Ивановская область	Приволжский муниципальный район	с. Северцево	Северцево			5а		здание	здание кормоцеха АВМ		37:13:033028:102	кадастровый	площадь	325, 8	кв. м											Департамент управления имуществом Ивановской области	1023700531800	3728021266	собственность						Изменения	Департамент управления имуществом Ивановской области	Распоряжение	3/13/2013	216
3	О03700372	Ивановская область, Приволжский район, с. Северцево, д. 1а	Ивановская область	Приволжский муниципальный район	с. Северцево	Северцево			1а		здание	здание АВМ 0, 65		37:13:033028:101	кадастровый	площадь	319, 9	кв. м											Департамент управления имуществом Ивановской области	1023700531800	3728021266	собственность						Изменения	Департамент управления имуществом Ивановской области	Распоряжение	3/13/2013	216
4	О03700372	Ивановская область, г. Иваново, ул. Суворова, д. 44, лит. А3, пом. 111 (3 этаж)	Ивановская область	городской округ Иваново	г. Иваново	Иваново		ул. Суворова	44 (Лит. А3)	111	помещение	нежилое помещение		37:24:010152:722	кадастровый	площадь	10, 7	кв. м											Департамент управления имуществом Ивановской области	1023700531800	3728021266	собственность						Изменения	Департамент управления имуществом Ивановской области	Распоряжение	2/25/2021	61
5	О03700372	Ивановская область, г. Иваново, ул. Суворова, д. 44 лит. А, пом. 8, 9, 10, 10а (цокольный этаж)	Ивановская область	городской округ Иваново	г. Иваново	Иваново		ул. Суворова	44 (Лит. А)	8, 9, 10, 10а	помещения	нежилое помещение		37:24:010152:704	кадастровый	площадь	87	кв. м											Департамент управления имуществом Ивановской области	1023700531800	3728021266	собственность	Общество с ограниченной ответственностью «Ивановские семена»	1143702023365	3702740072	12/13/2001	неопределенный срок	Изменения	Департамент управления имуществом Ивановской области	Распоряжение	2/25/2021	61
6	О03700372	Ивановская область, г. Иваново, ул. Суворова, д. 44 лит. А, пом. 11 (цокольный этаж)	Ивановская область	городской округ Иваново	г. Иваново	Иваново		ул. Суворова	44 (Лит. А)	11	помещения	нежилое помещение		37:24:010152:715	кадастровый	площадь	24, 2	кв. м											Департамент управления имуществом Ивановской области	1023700531800	3728021266	собственность	Общество с ограниченной ответственностью «Ивановские семена»	1143702023365	3702740072	5/28/2009	неопределенный срок	Изменения	Департамент управления имуществом Ивановской области	Распоряжение	2/25/2021	61
7	О03700372	Ивановская область, г. Иваново, ул. Суворова, д. 44, лит. А, пом. 1, 1а, 1б, 1в, 2, 2а, 2б, 2в (цокольный этаж)	Ивановская область	городской округ Иваново	г. Иваново	Иваново		ул. Суворова	44 (лит. А)	1, 1а, 1б, 1в, 2, 2а, 2б, 2в	помещения	нежилое помещение		37:24:010152:693	кадастровый	площадь	151, 6	кв. м											Департамент управления имуществом Ивановской области	1023700531800	3728021266	собственность	Индивидуальный предприниматель Кольцов Владимир Аркадьевич	-	373000025540	12/13/2001	неопределенный срок	Изменения	Департамент управления имуществом Ивановской области	Распоряжение	2/25/2021	61
8	О03700372	Ивановская область, г. Иваново, ул. Суворова, д. 44, лит. А3, пом 56 (1 этаж)	Ивановская область	городской округ Иваново	г. Иваново	Иваново		ул. Суворова	44 (Лит. А3)	56	помещение	нежилое помещение		37:24:010152:711	кадастровый	площадь	13	кв. м											Департамент управления имуществом Ивановской области	1023700531800	3728021266	собственность						Изменения	Департамент управления имуществом Ивановской области	Распоряжение	2/25/2021	61
9	О03700372	Ивановская область, г. Иваново, ул. Суворова, д. 44, лит. А3, пом 60, 61 (1 этаж)	Ивановская область	городской округ Иваново	г. Иваново	Иваново		ул. Суворова	44 (Лит. А3)	60, 61	помещение	нежилое помещение		37:24:010152:712	кадастровый	площадь	52, 1	кв. м											Департамент управления имуществом Ивановской области	1023700531800	3728021266	собственность						Изменения	Департамент управления имуществом Ивановской области	Распоряжение	2/25/2021	61
10	О03700372	Ивановская область, г. Иваново, ул. Суворова, д. 44, лит. А3, пом 65 (1 этаж)	Ивановская область	городской округ Иваново	г. Иваново	Иваново		ул. Суворова	44 (Лит. А3)	65	помещение	нежилое помещение		37:24:010152:703	кадастровый	площадь	5, 2	кв. м											Департамент управления имуществом Ивановской области	1023700531800	3728021266	собственность						Изменения	Департамент управления имуществом Ивановской области	Распоряжение	2/25/2021	61
11	О03700372	Ивановская область, г. Иваново, ул. Суворова, д. 44, лит. А3, пом 64, 71, 72. 73 (1 этаж)	Ивановская область	городской округ Иваново	г. Иваново	Иваново		ул. Суворова	44 (Лит. А3)	64, 71, 72, 73	помещение	нежилое помещение		37:24:010152:702	кадастровый	площадь	38, 2	кв. м											Департамент управления имуществом Ивановской области	1023700531800	3728021266	собственность						Изменения	Департамент управления имуществом Ивановской области	Распоряжение	2/25/2021	61
12	О03700372	Ивановская область, г. Иваново, ул. Суворова, д. 44, лит. А3, пом 70 (1 этаж)	Ивановская область	городской округ Иваново	г. Иваново	Иваново		ул. Суворова	44 (Лит. А3)	70	помещение	нежилое помещение		37:24:010152:705	кадастровый	площадь	9, 9	кв. м											Департамент управления имуществом Ивановской области	1023700531800	3728021266	собственность						Изменения	Департамент управления имуществом Ивановской области	Распоряжение	2/25/2021	61
13	О03700372	Ивановская область, г. Иваново, ул. Суворова, д. 44, лит. А3, пом 94 (2 этаж)	Ивановская область	городской округ Иваново	г. Иваново	Иваново		ул. Суворова	44 (Лит. А3)	94	помещение	нежилое помещение		37:24:010152:718	кадастровый	площадь	152, 2	кв. м											Департамент управления имуществом Ивановской области	1023700531800	3728021266	собственность						Изменения	Департамент управления имуществом Ивановской области	Распоряжение	2/25/2021	61
14	О03700372	Ивановская область, г. Иваново, ул. Суворова, д. 44, лит. А3, пом 94а (2 этаж)	Ивановская область	городской округ Иваново	г. Иваново	Иваново		ул. Суворова	44 (Лит. А3)	94а	помещение	нежилое помещение		37:24:010152:719	кадастровый	площадь	24, 7	кв. м											Департамент управления имуществом Ивановской области	1023700531800	3728021266	собственность						Изменения	Департамент управления имуществом Ивановской области	Распоряжение	2/25/2021	61
15	О03700372	Ивановская область, г. Иваново, ул. Суворова, д. 44, лит. А3, пом 95, 96 (2 этаж)	Ивановская область	городской округ Иваново	г. Иваново	Иваново		ул. Суворова	44 (Лит. А3)	95, 96	помещение	нежилое помещение		37:24:010152:720	кадастровый	площадь	30, 1	кв. м											Департамент управления имуществом Ивановской области	1023700531800	3728021266	собственность						Изменения	Департамент управления имуществом Ивановской области	Распоряжение	2/25/2021	61
16	О03700372	Ивановская область, г. Иваново, ул. Суворова, д. 44, лит. А3, пом. 16 (подвал)	Ивановская область	городской округ Иваново	г. Иваново	Иваново		ул. Суворова	44 (Лит. А3)	16	помещения	нежилое помещение		37:24:010152:697	кадастровый	площадь	89, 5	кв. м											Департамент управления имуществом Ивановской области	1023700531800	3728021266	собственность						Изменения	Департамент управления имуществом Ивановской области	Распоряжение	2/25/2021	61

(Продолжение на стр. С15)

Официальные материалы публикуются в полном соответствии с их электронными версиями. Стилистика и пунктуация оригинала сохранены.

(Продолжение. Начало на стр. С14, С15)

17	003700372	Ивановская область, г. Иваново, ул. Суворова, д. 44, лит. А, пом. 68б (3 этаж)	Ивановская область	городской округ Иваново	г. Иваново	Иваново		ул. Суворова	44 (Лит. А)	68б	помещение	нежилое помещение		37:24:010152:724	кадастровый	площадь	7, 1	кв. м										Департамент управления имуществом Ивановской области	1023700531800	3728021266	собственность						Изменения	Департамент управления имуществом Ивановской области	Распоряжение	7/21/2011	489
18	003700372	Ивановская область, г. Иваново, ул. Суворова, д. 44, лит. А3, пом 84 (2 этаж)	Ивановская область	городской округ Иваново	г. Иваново	Иваново		ул. Суворова	44 (Лит. А3)	84	помещение	нежилое помещение		37:24:010152:716	кадастровый	площадь	10, 8	кв. м										Департамент управления имуществом Ивановской области	1023700531800	3728021266	собственность	Общество с ограниченной ответственностью «Ивтранспорт»	1163702067561	3702155586	4/19/2019	4/19/2024	Изменения	Департамент управления имуществом Ивановской области	Распоряжение	11/1/2016	541
19	003700372	Ивановская область, г. Иваново, пр. Ленина, д.41, пом. 29в, 29г, 29е, 30д (1 этаж)	Ивановская область	городской округ Иваново	г. Иваново	Иваново		пр. Ленина	41	29в, 29г, 29е, 30д	помещение	помещение		37:24:010101:8182	кадастровый	площадь	33, 9	кв. м										Департамент управления имуществом Ивановской области	1023700531800	3728021266	собственность	Индивидуальный предприниматель Фролов Иван Михайлович	-	370224690459	4/6/2017	4/6/2022	Изменения	Департамент управления имуществом Ивановской области	Распоряжение	3/13/2013	216
20	003700372	Ивановская область, г. Иваново, пр. Ленина, д.41, пом 31в (1 этаж)	Ивановская область	городской округ Иваново	г. Иваново	Иваново		пр. Ленина	41	31в	помещение	помещение		37:24:010101:8183	кадастровый	площадь	16, 8	кв. м										Департамент управления имуществом Ивановской области	1023700531800	3728021266	собственность						Изменения	Департамент управления имуществом Ивановской области	Распоряжение	2/25/2021	61
21	003700372	Ивановская область, г. Иваново, пр. Ленина, д. 43, пом. 21, 21а (1 этаж)	Ивановская область	городской округ Иваново	г. Иваново	Иваново		пр. Ленина	43	21, 21а	помещение	нежилое помещение		37:24:010101:8442	кадастровый	площадь	45, 2	кв. м										Департамент управления имуществом Ивановской области	1023700531800	3728021266	собственность	Индивидуальный предприниматель Блоскин Евгений Владимирович	312371115300021	370214721651	12/1/2020	12/1/2025	Изменения	Департамент управления имуществом Ивановской области	Распоряжение	2/25/2021	61
22	003700372	Ивановская область, г. Иваново, пр. Ленина, д. 43, пом. 27 (подвал)	Ивановская область	городской округ Иваново	г. Иваново	Иваново		пр. Ленина	43	27	помещение	нежилое помещение		37:24:010101:8219	кадастровый	площадь	42, 8	кв. м										Департамент управления имуществом Ивановской области	1023700531800	3728021266	собственность						Изменения	Департамент управления имуществом Ивановской области	Распоряжение	12/27/2017	612
23	003700372	Ивановская область, г. Иваново, пр. Ленина, д. 43, пом. 37 (подвал)	Ивановская область	городской округ Иваново	г. Иваново	Иваново		пр. Ленина	43	37	помещение	нежилое помещение		37:24:010101:8223	кадастровый	площадь	50, 5	кв. м										Департамент управления имуществом Ивановской области	1023700531800	3728021266	собственность						Изменения	Департамент управления имуществом Ивановской области	Распоряжение	12/27/2017	612
24	003700372	Ивановская область, г. Иваново, пр. Ленина, д. 43, пом. 38 (подвал)	Ивановская область	городской округ Иваново	г. Иваново	Иваново		пр. Ленина	43	38	помещение	нежилое помещение		37:24:010101:8224	кадастровый	площадь	10, 7	кв. м										Департамент управления имуществом Ивановской области	1023700531800	3728021266	собственность	Общество с ограниченной ответственностью «ГАРАНТ-ПЛЮС»	1113702003183	3702638865	11/30/2018	11/30/2023	Изменения	Департамент управления имуществом Ивановской области	Распоряжение	12/27/2017	612
25	003700372	Ивановская область, г. Иваново, пр. Ленина, д. 43, пом. 31, 32, 33, 34, 35, 36 (подвал)	Ивановская область	городской округ Иваново	г. Иваново	Иваново		пр. Ленина	43	31, 32, 33, 34, 35, 36	помещение	нежилое помещение		37:24:010101:8222	кадастровый	площадь	45, 4	кв. м										Департамент управления имуществом Ивановской области	1023700531800	3728021266	собственность	Общество с ограниченной ответственностью «Управляющая компания «Основа»	1173702007764	3702175462	2/9/2021	2/8/2026	Изменения	Департамент управления имуществом Ивановской области	Распоряжение	2/25/2021	61
26	003700372	Ивановская область, г. Иваново, пр. Ленина, д. 16, пом.13, 14, 15, 16, 17, 18, 18а, 19, 20 (1 этаж), пом.19а, 20а (антресоль)	Ивановская область	городской округ Иваново	г. Иваново	Иваново		пр. Ленина	16	13, 14, 15, 16, 17, 18, 18а, 19, 20, 19а, 20а	помещения	нежилые помещения		37:24:010109:443	кадастровый	площадь	275, 5	кв. м										Департамент управления имуществом Ивановской области	1023700531800	3728021266	собственность	Общество с ограниченной ответственностью «Родопит»	1055004247792	5024075406	10/8/2007	10/8/2056	Изменения	Департамент управления имуществом Ивановской области	Распоряжение	7/21/2011	489
27	003700372	Ивановская область, г. Иваново, пр. Ленина, д. 16, пом.1, 2, 2а, 2б, 3, 3а, 4, 5, 5а, 6, 7, 10, 10а, 11, 12 (подвал)	Ивановская область	городской округ Иваново	г. Иваново	Иваново		пр. Ленина	16	1, 2, 2а, 2б, 3, 3а, 4, 5, 5а, 6, 7, 10, 10а, 11, 12	помещения	нежилое помещение		37:24:010109:446	кадастровый	площадь	324, 1	кв. м										Департамент управления имуществом Ивановской области	1023700531800	3728021266	собственность						Изменения	Департамент управления имуществом Ивановской области	Распоряжение	2/25/2021	61
28	003700372	Ивановская область, г. Иваново ул. Театральная, д. 16 пом. 1, 2 (1 этаж)	Ивановская область	городской округ Иваново	г. Иваново	Иваново		ул. Театральная	16	1, 2	помещение	нежилое помещение		37:24:040115:542	кадастровый	площадь	47, 7	кв. м										Департамент управления имуществом Ивановской области	1023700531800	3728021266	собственность	Индивидуальный предприниматель Власова Анна Владимировна	-	771872201293	6/7/2019	6/7/2029	Изменения	Департамент управления имуществом Ивановской области	Распоряжение	2/25/2021	61
29	003700372	Ивановская область, г. Иваново ул. Театральная, д. 16 пом. 3-9, 12, 13 (1 этаж)	Ивановская область	городской округ Иваново	г. Иваново	Иваново		ул. Театральная	16	3-9, 12, 13	помещение	нежилое помещение		37:24:040115:543	кадастровый	площадь	84, 1	кв. м										Департамент управления имуществом Ивановской области	1023700531800	3728021266	собственность	Индивидуальный предприниматель Власова Анна Владимировна	-	771872201293	6/7/2019	6/7/2029	Изменения	Департамент управления имуществом Ивановской области	Распоряжение	2/25/2021	61
30	003700372	Ивановская область, г. Иваново ул. Театральная, д. 16 пом. 10, 11, 14, 16-20 (1 этаж)	Ивановская область	городской округ Иваново	г. Иваново	Иваново		ул. Театральная	16	10, 11, 14, 16-20	помещение	нежилое помещение		37:24:040115:544	кадастровый	площадь	86	кв. м										Департамент управления имуществом Ивановской области	1023700531800	3728021266	собственность	Индивидуальный предприниматель Власова Анна Владимировна	-	771872201293	6/7/2019	6/7/2029	Изменения	Департамент управления имуществом Ивановской области	Распоряжение	2/25/2021	61
31	003700372	Ивановская область, г. Иваново ул. Кузнецова, д. 44, пом. 56, 57, 58, 59 (1 этаж)	Ивановская область	городской округ Иваново	г. Иваново	Иваново		ул. Кузнецова	44	56, 57, 58, 59	помещения	нежилое помещение		37:24:040221:192	кадастровый	площадь	45, 7	кв. м										Департамент управления имуществом Ивановской области	1023700531800	3728021266	собственность						Изменения	Департамент управления имуществом Ивановской области	Распоряжение	2/25/2021	61
32	003700372	Ивановская область, г. Иваново ул. Кузнецова, д. 44, пом. 60, 61 (1 этаж)	Ивановская область	городской округ Иваново	г. Иваново	Иваново		ул. Кузнецова	44	60, 61	помещения	нежилое помещение		37:24:040221:193	кадастровый	площадь	18, 2	кв. м										Департамент управления имуществом Ивановской области	1023700531800	3728021266	собственность	Общество с ограниченной ответственностью «Принт Форевер»	1163702066857	3702154913	1/9/2019	1/9/2024	Изменения	Департамент управления имуществом Ивановской области	Распоряжение	2/25/2021	61
33	003700372	Ивановская область, г. Иваново ул. Кузнецова, д. 44, пом. 27 (1 этаж)	Ивановская область	городской округ Иваново	г. Иваново	Иваново		ул. Кузнецова	44	27	помещение	нежилое помещение		37:24:040221:209	кадастровый	площадь	12, 3	кв. м										Департамент управления имуществом Ивановской области	1023700531800	3728021266	собственность						Изменения	Департамент управления имуществом Ивановской области	Распоряжение	2/25/2021	61
34	003700372	Ивановская область, г. Иваново ул. Кузнецова, д. 44, пом. 70 (2 этаж)	Ивановская область	городской округ Иваново	г. Иваново	Иваново		ул. Кузнецова	44	70	помещение	нежилое помещение		37:24:040221:197	кадастровый	площадь	19, 3	кв. м										Департамент управления имуществом Ивановской области	1023700531800	3728021266	собственность	Индивидуальный предприниматель Касьяненко Александр Прокофьевич	-	370253092333	12/5/2017	12/5/2022	Изменения	Департамент управления имуществом Ивановской области	Распоряжение	2/25/2021	61
35	003700372	Ивановская область, г. Иваново ул. Кузнецова, д. 44, пом 71, 72, 73 (2 этаж)	Ивановская область	городской округ Иваново	г. Иваново	Иваново		ул. Кузнецова	44	71, 72, 73	помещения	нежилое помещение		37:24:040221:199	кадастровый	площадь	56, 9	кв. м										Департамент управления имуществом Ивановской области	1023700531800	3728021266	собственность						Изменения	Департамент управления имуществом Ивановской области	Распоряжение	2/25/2021	61
36	003700372	Ивановская область, г. Иваново ул. Кузнецова, д. 44, пом. 78, 79 (2 этаж)	Ивановская область	городской округ Иваново	г. Иваново	Иваново		ул. Кузнецова	44	78, 79	помещения	нежилое помещение		37:24:040221:200	кадастровый	площадь	49, 5	кв. м										Департамент управления имуществом Ивановской области	1023700531800	3728021266	собственность						Изменения	Департамент управления имуществом Ивановской области	Распоряжение	2/25/2021	61

(Окончание на стр. С17)

Официальные материалы публикуются в полном соответствии с их электронными версиями. Стилистика и пунктуация оригинала сохранены.

(Окончание. Начало на стр. С14 – С16)

| | | |