# Ивановская Газета

www.ivgazeta.ru

№ 60 (6369) 8 сентября 2020 г.


**Больницы опять перепрофилируют под ковидные госпитали**

Стр. 2

**ТВ ПРОГРАММА** с 14 по 20 сентября — 30 каналов

## "Меридиан" начинался с Пустошь-Бора

Николаю Сметанину, заслуженному артисту России, руководителю и солисту знаменитого трио "Меридиан", композитору, музыканту, 7 сентября исполнилось 70 лет. А начиналось всё с уютных улочек Пустошь-Бора, где общительный, веселый подросток был незаменимым участником дворовых праздников, аккомпанируя доморощенным исполнителям не только на гитаре, но и на баяне…

Стр. 26

# "Гераклова трава" не думает сдаваться

**За год борщевик отвоевал у хозяйств области 500 гектаров земель**

Стр. 5

## "Черти" не смогли одолеть "Текстильщик"

**Победа над "Чертановом" вывела ивановских футболистов из зоны вылета**

Стр. 3

## И Ханума, и Пенелопа…

**На сцене Ивановского музыкального театра Ирина Ситнова блистала в десятках ролей**

Стр. 7

## Спирта было много, а воды не хватало

**"Окопная правда" войны с Японией – в письмах с фронта**

Стр. 31

## Школы сдают экзамен на ковид-безопасность

Нынешней осенью новый учебный год стал необычным не только для первоклашек, но и для старшеклассников и учителей. Дистанционка, с которой большинство школ области справлялись с большим трудом, в любой момент может вернуться. Чтобы этого не произошло, учебный процесс необходимо максимально обезопасить от коварного вируса. Что и как для этого делается? Фотокорреспондент "Ивановской газеты" увидел это своими глазами, придя в одну из школ областного центра.

Стр. 32

**В следующей "толстушке"**

## В инвалидной коляске… на четырех лапах

**Животным преодолевать ограниченные возможности помогают люди**

# Больницы опять перепрофилируют под ковидные госпитали

**В регионе снова ухудшилась эпидобстановка по коронавирусу. Медики ежедневно выявляют более 40 новых случаев и говорят о взлете заболеваемости пневмонией. Они связывают это с тем, что ивановцы начали массово возвращаться из-за границы и других регионов с отдыха. А в перспективе, по мнению областного департамента здравоохранения, ситуация еще усугубится. Именно поэтому власти решили обратно перепрофилировать медучреждения под ковидные госпитали. Первой в эту волну попала горбольница № 8, которая лишь недавно вернулась к обычной работе.**

*Дарья БОБРОВИЦКАЯ*

В пятницу, 3 сентября, директор департамента Артур Фокин объявил о решении перепрофилировать ивановскую горбольницу № 8 под ковидный госпиталь на 150 коек.

*"Идет рост заболеваемости пневмонией, и рост достаточно уверенный – 31% по отношению к прошлой неделе. Кроме того, наступает время роста заболеваемости гриппом и ОРВИ",* – отметил Фокин на брифинге со СМИ.

В понедельник, 7 сентября, стало известно, что за три дня в больницу уже поступили 40 пациентов. Это, по мнению начальника депздрава, – тревожный показатель. *"Койки заполняются быстрее, чем мы планировали, хотя там пока нет тяжелых больных,* – сказал Фокин. – *Традиционно при перепрофилировании мы стараемся поначалу не нагружать медицинский персонал. Сейчас мы тоже придерживаемся этого сценария, хотя коллектив 8-й больницы имеет не только теоретический, но и практический опыт".*

Он также добавил, что штат лечебного учреждения департамент усилил врачами-терапевтами из городской больницы № 7, которые тоже имеют опыт лечения коронавирусных больных, поэтому в ближайшее время врачи будут направлять туда больных COVID-19 с тяжелым течением заболевания.

**Цифры**

**По данным профильного департамента, в стационарах области сейчас остаются 485 человек. Из них 187 – на кислородной поддержке и 13 пациентов – на аппаратах ИВЛ.**

Несмотря на сложную эпидситуацию, школьники – а это примерно 100 000 человек – 1 сентября вернулись за парты. Линейки состоялись только для учащихся первых и 10–11-х классов. В большинстве учебных заведений дети занимаются с соблюдением особых мер предосторожности (см. стр. 32). За каждым классом закреплен свой кабинет, учителя сами приходят на уроки, на переменах можно выходить только в столовую или туалет.

Впрочем, повезло не всем: в ивановской гимназии № 44, одной из самых крупных школ региона, уроки проводятся в очно-заочном режиме, то есть часть дисциплин дети по-прежнему изучают дистанционно. Это связано с тем, что школе, в которой обучается почти 2000 человек, сложно соблюсти все регламенты и требования Роспотребнадзора.

К обычной форме обучения вернулось и большинство вузов. Четыре из пяти главных высших учебных заведений даже решились провести 1 сентября в привычном режиме. Онлайн-трансляцию организовала только ИвГМА.

На прошлой неделе Роспотребнадзор объявил о том, что планирует привить от гриппа почти 60% населения – это на 16% больше уровня прошлого года. Это связано с тем, что медики ожидают новую волну коронавируса и опасаются наложения инфекций и всплеска смертности.

*"В этом году кампания по вакцинации будет иметь несколько отличительных особенностей,* – рассказал Артур Фокин. – *Во-первых, мы начинаем ее раньше обычного, так как наступающий эпидсезон ожидается сложным, и надеемся до подъема заболеваемости гриппом и ОРВИ выполнить основную часть работы по вакцинации. Во-вторых, планируем привить более половины населения региона. В-третьих, постараемся максимально вынести процесс вакцинации за пределы медицинских организаций. Чтобы избежать лишних контактов, прививочные бригады отправятся в коллективы".*

Он также отметил, что к основным группам риска помимо педагогов и врачей относятся соцработники, кондукторы, водители, а также лица старше 65 лет с хроническим заболеваниями.

# В Тейкове отремонтируют больницу и закончат ремонт стадиона

**Губернатор Станислав Воскресенский сообщил, что ждет от общественников финального перечня объектов для ремонта и строительства по проекту "Решаем вместе".**

*Ирина БИРЮКОВА*

В ходе визита в Тейково Станислава Воскресенского глава города Светлана Семёнова поинтересовалась у главы региона, попадет ли в этот список местная поликлиника. *"Я жду от общественных организаций перечень конкретных объектов, чтобы нам приступить к проектированию: где будут стройки, где ремонты,* – сказал губернатор. – *В ближайшее время я жду финальный перечень объектов по всей области".* Он выразил уверенность, что в этот список попадет и поликлиника в Тейкове.

Как уже сообщала "ИГ", во время одного из предыдущих визитов в город, 6 августа, губернатор совместно с жителями принял решение о строительстве новой поликлиники в Тейкове.

Светлана Семёнова напомнила тогда, что здание поликлиники построено еще в 1928 году и давно обветшало и устарело.

Более 7000 тейковчан проголосовали по проекту "Решаем вместе", здравоохранение стало лидером по числу голосов.

На голосовании по поправкам в Конституцию и по проекту "Решаем вместе" 1 июля ивановцы попросили губернатора обратить особое внимание на детские больницы. По итогам голосования жители города Иваново расставили приоритеты: за здравоохранение – 63% проголосовавших, за дороги – 55% и образование – 44%.

Директор департамента здравоохранения Артур Фокин на заседании Общественной палаты Ивановской области перечислил медицинские учреждения, которые нуждаются в срочном ремонте. Общественная палата создала для предложений ивановцев горячую линию.

**Напомним**

**В региональный бюджет вернулись более 700 млн руб., которые в 2011 году Фонд поддержки предпринимательства выделил предприятию "Ивановский бройлер". Глава региона Станислав Воскресенский заявил, что решение, куда потратить эти деньги, должны принять жители области.**

В ходе рабочей поездки в Тейково губернатор Станислав Воскресенский проверил также, как ведется ремонт в помещениях детско-юношеской спортивной школы у стадиона "Юность". Работы по контракту подрядчик должен завершить к 1 октября, школа откроется 31 октября.

Директор спортшколы Виктор Батанов показал губернатору, какими по проекту будут современные душевые, полы, залы и холл. *"Когда завершатся ремонтные работы, надо и дорогу будет сделать",* – сказал Воскресенский на встрече с тренерами и общественниками.

Виктор Батанов сообщил, что ремонта в здании не было с 1980-х. *"Ремонты раньше не проводились, крыша всегда текла, пол был настелен без подклада. В этом году губернатор выделил нам на реконструкцию спортивных залов 10 млн руб. Это первый капитальный ремонт",* – резюмировал директор.

По его словам, на начало сентября рабочие капитально отремонтировали систему канализации, водопровода и отопления, подготовили под чистовую отделку стены двух спортивных залов, коридора и входной группы, начали облицовывать плиткой стены и полы в душевых, раздевалках и туалетах.

В спортшколе занимаются 1200 юных жителей Тейкова, работают секции по самбо, дзюдо, лыжным гонкам, футболу, волейболу, шахматам и спортивным танцам. Три года назад руководство объединило спортивную школу и стадион в один спортивный комплекс. Спортивно-юношеская школа была открыта в Тейкове в 1968 году, сначала функционировали секции гимнастики, плавания и лыжных гонок.

Дмитрий РЫЖАКОВ

# "Текстильщик": трудная победа над молодежью

**Красно-черные одержали свою вторую победу в первенстве, на выезде с минимальным счетом одолев "Чертаново" (1:0).**

*Егор ПЕЛЕВИН*

В прошлом сезоне в ФНЛ молодой столичный соперник ивановцев, в составе которого выступают только выпускники чертановской школы, занял 3-е место. Казалось, что в нынешнем первенстве москвичи постараются добиться повышения в классе, но перед стартовыми играми "Чертаново" покинула основная группа игроков: вместе с главным тренером Игорем Осинькиным она перешла в "Крылья Советов". Нескольких ведущих футболистов пригласили в юношескую сборную России, некоторые получили травмы.

Хотя в новый созыв "чертей" вошли юные местные воспитанники, они оказали гостям достойное сопротивление. "Текстильщик" смог взять инициативу лишь в концовке первого тайма, и на 49-й минуте после прострела Хызыра Аппаева с лицевой линии Максим Бачинский с близкого расстояния расстрелял ворота Ильи Абаева.

После пропущенного мяча москвичи устроили штурм ворот гостей. В атаках "Чертаново" старалось задействовать 15-летнего Сергея Пиняева, которого специалисты считают одним из самых перспективных футболистов Европы. Но ни ему, ни его партнерам не удалось справиться с оборонительными редутами красно-черных. "Текстильщик" одержал важную победу, которая помогла ему продвинуться на 14-е место в таблице и на 4 очка оторваться от зоны вылета.

За победным матчем наблюдала группа ивановских болельщиков. В отсутствие пропуска на домашние игры их поклонники посетили поединок ивановцев в столице. Успех подопечных Павлова видел и прославленный российский футбольный тренер Юрий Сёмин, который был замечен на трибунах МСА "Лужники".

Следующий матч "Текстильщик" проведет 9 сентября в Томске. Он сразится с аутсайдером турнира – ФК "Томь".

**Стали известны результаты жеребьевки элитного группового раунда Кубка России. По ее итогам "Текстильщик" встретится с представителем ПФЛ белгородским "Салютом" и клубом Премьер-лиги "Арсенал" (Тула). Первую игру в группе команда проведет 30 сентября в Белгороде, а 21 октября ивановцы дома примут "оружейников". По результатам двух игр команда, набравшая больше всех очков, выйдет в 1/8 финала.**

**Комментарии**

**Андрей ДМИТРИЕВ, главный тренер ФК "Чертаново":**

*– Игра складывалась до первого гола: забившая команда получала преимущество. У нас были подходы, но для их реализации нам не хватает опыта. Нельзя выигрывать матчи без попаданий в створ ворот!*

**Сергей ПАВЛОВ, главный тренер ФК "Текстильщик":**

*– После поражения в Нижнем Новгороде от одноименного клуба с "Чертановом" мы внимательнее сыграли в защите. Где-то это шло в ущерб атаке, но нам удалось забить свой гол. Я удовлетворен отдачей на поле, хотя по качеству игры у меня есть вопросы к футболистам.*

# Кто-то сильно невзлюбил политех

Наталья БЫСТРЯНСКАЯ

*Непонятно, кому могли помешать эти красивые буквы.*

**В начале учебного года неизвестные разбили декоративный объект "Я люблю ИвГПУ" у здания на Шереметевском проспекте, а потом нарисовали на нем граффити.**

*Наталья БЫСТРЯНСКАЯ*

Как рассказал пресс-секретарь вуза Алексей Щербаков, найти нарушителей пока не удалось: вандалы разбили объект ночью. По словам Щербакова, сумму, в которую обойдется ремонт, администрация вуза пока не оценила, но, по предварительным данным, затраты будут небольшими.

После случившегося администрация образовательной организации приняла решение установить на территории видеонаблюдение.

*"Декоративный объект появился на территории вуза в 2015 году. Будем его ремонтировать в ближайшее время одновременно с установкой системы видеонаблюдения",* – прокомментировал ситуацию ректор ИвГПУ Евгений Румянцев. Он добавил, что необходимость установки видеонаблюдения продиктована в том числе и такими случаями.

## Дмитрий ШЕЛЯКИН:

# "Решаем проблемы – от обычных до самых сложных!"

**В номере ("ИГ" за 25 августа) мы рассказывали о том, насколько широка география помощи руководителя фракции ЛДПР в Ивановской областной думе Дмитрия Шелякина. Не остается практически ни одного района области, не охваченного вниманием народного избранника. Разумеется, так и должен действовать депутат, и Дмитрий Викторович может гордиться своей депутатской работой**

Сегодня мы расскажем о другой стороне деятельности областного депутата, о графике его рабочего времени. В надежде решить свои насущные проблемы люди приезжают со всей области, и нельзя отказывать им во внимании и помощи. Спектр решаемых задач очень широк – от самых банальных, но сложных вопросов быта до дорожной безопасности и благоустройства районов. Так, в текущем году благодаря взаимодействию депутата Шелякина с департаментом дорожного хозяйства и транспорта региона на автодороге Курьяново – Ново-Талицы появятся освещенные пешеходные переходы, светофорный объект на съезде на КП Беляницы и дополнительное ограждение проезжей части. Скоростная трасса давно требовала современных решений по обеспечению безопасности всех участников дорожного движения.

Выпускник детского дома, которого в соответствии с законом государство обязано обеспечить жильем, получил возможность ожидать своей очереди в комфортном муниципальном жилье, которое ему предоставили во временное пользование благодаря настойчивости областного парламентария.

Обращение жителей Шуи, требовавших навести порядок на дороге на их улице, также нашло своё решение. Дорога приведена в нормативное состояние, а ответственные лица получили предписание надзорных органов.

Большое влияние на работу с обращениями оказали и "антиковидные" карантинные меры. Приемная депутата Шелякина была буквально переполнена обращениями предпринимателей, осуществляющих свою деятельность в особо пострадавших сферах. Все возникшие вопросы нашли частичное решение в ходе работы комиссии Ивановской областной думы по формированию благоприятного климата для развития малого и среднего предпринимательства в Ивановской области. Фракция ЛДПР принимала самое активное участие в разработке мер поддержки регионального бизнеса и сохранения занятости населения. Предложения фракции были учтены и региональным правительством.

В период действия ограничений обострилась ситуация с трудовыми спорами. Специалисты фракции ЛДПР регулярно давали пострадавшим работникам исчерпывающие консультации и помогали с подготовкой заявлений в суды.

Планомерную работу с ветеранами труда и лицами, заслуженно претендующими на это звание, ЛДПР ведет с момента своего образования. Не стал исключением и этот сложный период. Многие заслуженные люди труда получили почетное звание ветерана благодаря грамотам из квоты лидера фракции ЛДПР Дмитрия Шелякина.

Нет смысла перечислять все благие дела, которыми занимается депутат в своей повседневной работе – ни одно обращение не остается без внимания.

| ПОГОДА 8 сентября | 9 сентября | 10 сентября | 11 сентября | 12 сентября | 13 сентября | 14 сентября |
|---|---|---|---|---|---|---|
| +21° +16° 747 мм южный, 5 м/сек. | +17° +12° 743 мм северо-западный, 5 м/сек. | +17° +9° 744 мм юго-западный, 5 м/сек. | +16° +11° 743 мм западный, 7 м/сек. | +17° +8° 753 мм западный, 4 м/сек. | +15° +11° 746 мм южный, 5 м/сек. | +13° +11° 739 мм юго-западный, 4 м/сек. |

# Вместо золотого ключика – выигранный грант

**В Юже появился дворовый кукольный театр. Первые представления под открытым небом уже состоялись.**

*Ольга ПЕТРОВА*

Первый в Ивановской области дворовый кукольный театр организовал ТОС "Преображенская слободка" в Юже на грант, полученный в региональном конкурсе лучших проектов территорий общественного самоуправления. *"Конкурс среди ТОСов региона проходил в прошлом году. Выигранные средства поступили победителям в нынешнем январе. Из-за пандемии сроки реализации проекта отодвинулись и театр удалось открыть только в конце августа"*, – рассказала специалист Южской районной администрации Анастасия Сивкова.

По ее словам, к сумме гранта в 26 000 руб. местные жители добавили свои 4000 руб. и в августе закупили строительные материалы для театра, необходимые атрибуты для пошива кукол и краски для росписи декораций.

С помощью жителей ТОСа все работы по обустройству кукольного театра завершились за две недели. Небольшой расписанный вручную деревянный балаганчик со столиками, лавочками и шторками теперь украшает территорию ТОСа. Первые представления дают местные ребята, которые сами шьют кукол и ставят спектакли под руководством председателя организации Эльвиры Боковой.

Южская районная администрация

*Кукол для театра шьют дети, они же и ставят спектакли и "оживляют" своих персонажей.*

**Кстати**

В прошлом году в этом же конкурсе еще два южских ТОСа получили гранты: на выигранные 45 000 руб. "Исток" устанавливает видеонаблюдение на спортплощадке, а в деревянные двухэтажки ТОСа "Пятачок" на грантовые 20 000 руб. общественники закупили и повесили 60 дымовых извещателей. В текущем году четыре ТОСа, в том числе и "Преображенская слободка", по областной программе "Поддержка местных инициатив" получили по 500 000 руб. каждый на комплекс уличных тренажеров. Их монтаж ивановский подрядчик уже начал, реализовать проект необходимо до конца года.

# В Ивановском онкодиспансере монтируют новые операционные

**К концу года в операционном блоке учреждения появится 11 оборудованных помещений.**

*Ольга ПЕТРОВА*

В областном онкологическом диспансере в оперблоке полным ходом идут монтажные работы – количество операционных в нем к концу года увеличится с девяти до одиннадцати. Об этом рассказал главный врач лечебного учреждения Владимир Козлов. По его словам, сейчас профосмотры и диспансеризация в регионе стали более эффективны: врачам в поликлиниках удается выявлять онкологию на ранней стадии, когда с недугом можно успешно бороться на операционном столе.

*"В последние годы показаний для хирургических вмешательств стало больше, и наших девяти операционных попросту не хватает. Я сообщал о необходимости дополнительных операционных губернатору Станиславу Воскресенскому, он пообещал рассмотреть этот вопрос, и уже с прошлого года нам выделяются деньги из областного бюджета на данные цели"*, – говорит Владимир Козлов.

Под две новые операционные строители переоборудуют вспомогательные помещения на этаже – сестринские и ординаторские. Все работы будут выполнены до конца года. Оборудование для оснащения новых операционных закуплено, дополнительный медперсонал в связи с расширением не потребуется – штат в диспансере укомплектован полностью.

Как рассказал Владимир Козлов, в прошлом году пять операционных в учреждении были реконструированы в соответствии с "золотым стандартом": медицинский климат-контроль, зона повышенного давления, двойное остекление с жалюзи внутри стеклопакета для затемнения, высокотехнологичное оборудование. В 2020-м работы по переоборудованию второй половины оперблока завершатся.

**Кстати**

Заболеваемость раком в Ивановской области за последние 15 лет превышает среднероссийские показатели. При этом наш регион занимает 11-е место в стране по числу лиц старшего возраста среди населения. Ежегодно прирост заболеваемости раком в области составляет 3%.

# Большой успех Александра Малого

**Старшеклассник из Иванова Александр Малый стал победителем Всероссийского чемпионата юных чтецов "Страница 20". Финал прошел 4 сентября на детской сцене Московской международной книжной ярмарки.**

*Мария СЕДОВА*

За победу в конкурсе боролись восемь участников, они читали тексты в онлайн-формате. Финал проходил в пять этапов: первый был посвящен памяти писателя и поэта Владислава Крапивина, второй – корейским народным сказкам. По итогам первых двух раундов остались четверо участников, которые разбились на пары и читали стихи по ролям.

В финале сражались ивановец Александр Малый и Екатерина Павленко из Пскова. Им достался диалог из пьесы Эжена Ионеско "Лысая певица". По итогам тайного голосования победителем стал Александр Малый. Оценивали таланты участников актер Евгений Павлов, писательница Анастасия Орлова и журналистка Фёкла Толстая.

*"Александр начал участвовать в конкурсе, когда был еще в 9-м классе, сейчас он перешел в 10-й. За это время он смог выиграть три финала чемпионата: региональный, российский и международный. Победа в конкурсе дала Александру колоссальный творческий рост, также он выиграл 300 000 руб., которыми может распоряжаться, как пожелает"*, – рассказал "ИГ" один из организаторов чемпионата в Иванове, педагог центра профориентации и развития "Перспектива" Владимир Зайцев.

**Справка**

"Страница 20" – это крупнейший в стране Всероссийский чемпионат юных чтецов, организованный в 2014 г. в Новосибирске. С 2018-го он проводится в сотрудничестве со школой-студией МХАТ и филологическим факультетом МГУ. В 2019 г. партнером чемпионата выступил также Литературный институт имени Горького.

# "ЭСК Гарант" вошел в состав "ЭнергосбыТ Плюс"

**В результате реорганизации компания влилась в один из крупнейших энергохолдингов России в статусе Ивановского филиала.**

*Дмитрий ГОРБУШИН*

С 1 сентября ООО "ЭСК Гарант" стало Ивановским филиалом АО "ЭнергосбыТ Плюс". О том, что в связи с этим изменится для клиентов, рассказал на пресс-конференции 4 сентября директор филиала Александр Иванов (ранее – управляющий директор ООО "ЭСК Гарант"). *"Компания и ранее находилась под управлением холдинга "ЭнергосбыТ Плюс"*, – пояснил он. – *Поэтому реорганизация не создаст даже временных сложностей для наших абонентов. Напротив, с помощью наработок холдинга мы сможем улучшить наши онлайн-сервисы и усовершенствовать взаимодействие с клиентами"*.

Реорганизация не потребует от физических и юридических лиц переоформления каких-либо документов. Квитанции за потребленную электроэнергию в сентябре придут еще от "ЭСК Гарант". А в октябре клиенты получат первые квитанции от филиала "ЭнергосбыТ Плюс". Кроме названия поставщика в платежках ничего не изменится, прежними останутся и лицевые счета абонентов.

Те, кто платит за электроэнергию через онлайн-сервисы "ЭСК Гарант", смогут делать это и дальше, но уже на новом сайте. *"Все сервисы Ивановского филиала "ЭнергосбыТ Плюс" доступны на официальном сайте компании ivanovo.esplus.ru, там же можно передавать показания приборов учета и оплачивать счета без комиссии через усовершенствованный "Личный кабинет". Заново регистрироваться не надо – там действуют логины и пароли от старого "Личного кабинета". Прежним остался и единый телефон для справок: 8 (800) 100-75-30"*, – сообщил Александр Иванов.

Ивановский филиал АО "ЭнергосбыТ Плюс" сохранил статус гарантирующего поставщика. То есть компания обязана заключить договор на поставку электроэнергии с любым обратившимся в филиал жителем региона или юрлицом, находящимся в зоне ее обслуживания.

Как отметил Александр Иванов, количество пользователей "Личного кабинета" только с начала года увеличилось почти на треть (сейчас этим сервисом пользуются 43 000 жителей региона), а число онлайн-платежей выросло в полтора раза.

Продолжится работа по оборудованию офисов компании в соответствии с единым стандартом. В этом году были переформатированы три представительства "ЭнергосбыТ Плюс" – в Гавриловом Посаде, Вичуге и Юже. Ранее обновленные офисы открылись в Иванове, Шуе, Кинешме, Тейкове и Лежневе. Очередь за Родниками.

*Обновленные офисы "ЭнергосбыТ Плюс" уже работают в Иванове, Кинешме, Шуе, Лежневе, Юже, Вичуге и Гавриловом Посаде.*

*Павел РАЗУВАЕВ*

# Борщевик: сражение в разгаре?

## За год заросли ядовитого сорняка в регионе увеличились на треть

**Справка**

Борщевик Сосновского – многолетнее растение из семейства зонтичных, насчитывает около 70 видов, 40 из которых встречаются на территории России. Из-за больших размеров борщевик в народе называют "геракловой травой". В СССР начал культивироваться в 1970-е годы как кормовая культура. Это растение считается одним из наиболее опасных среди произрастающих в России, каждое может давать до 20 000 семян. Стебли, листья и плоды борщевика содержат эфирные масла, богатые фуранокумаринами – веществами, которые при попадании на кожу могут повысить ее чувствительность к ультрафиолету. Это приводит к острым дерматитам, долго не заживающим ожогам.

### "Гераклову траву" за год не изведешь

Ивановский филиал ФГУ "Росельхозцентр" подвел итоги летней борьбы с распространением опасного сорняка на территории Ивановской области.

*"Июль и август – самые благоприятные месяцы для его роста,* – рассказала "ИГ" начальник отдела защиты растений ведомства Мария Платонова. – *Но это и лучшее время для уничтожения борщевика. Обработку мы рекомендовали проводить согласно "Списку пестицидов и агрохимикатов, разрешенных к применению на территории Российской Федерации". В основном препаратами на основе глифосата. Скашивать борщевик надо до момента цветения, не менее трех-четырех раз за сезон в течение 8–12 лет. Только в этом случае метод будет эффективен".*

Начиная с 2011 года региональный филиал центра оказывает услуги по борьбе с борщевиком в населенных пунктах и прилегающих к ним территориях, где трудно применить технику.

*"В текущем году эту работу мы проводили в десяти районах области: в Пучежском, Комсомольском, Лухском, Тейковском и других. Но площадь обработок составила всего около 25 га,* – говорит Мария Платонова. – *Муниципалитеты выделяют недостаточно средств на эти цели".*

Год назад руководитель регионального Россельхозцентра Алексей Лебедев сообщил, что засоренные борщевиком поселенческие земли занимают более 1000 гектаров. А в этом году, по данным Россельхозцентра, заполоненная ядовитым сорняком площадь в Ивановской области превышает полторы тысячи га. Как видим, опасное растение продолжает распространяться.

В отделе растениеводства департамента сельского хозяйства приводят еще более удручающие цифры. *"По итогам первого полугодия 2020 года, в регионе насчитывается 2728 гектаров засоренной борщевиком земли,* – рассказала корреспонденту "ИГ" главный консультант-агроном Ольга Багалина. – *Из них 1,9 тысячи гектаров – это земли сельхозназначения, 700 – населенные пункты, 136 – придорожные полосы".*

Яндекс.ру

*Размеры жгучего сорняка поражают.*

Засоренные площади расширяются с каждым годом. *"В 2019-м мы имели 1700 сорных гектаров. За год борщевик отвоевал еще треть территории области",* – констатирует специалист.

В этом году, по данным департамента, на территории региона сорняк уничтожен на 911 га: 502 – химспособом, 409 – механическим. Из них 633 – в Ивановском районе. Для сравнения: в "призовой четверке" Приволжский (54 га), Комсомольский (46) и Вичугский (35) районы.

Главный принцип борьбы с борщевиком, по мнению специалистов регионального Россельхозцентра, – не дать созреть семенам, которые потом разнесет ветер. Попав в почву, они будут прорастать в течение нескольких лет.

**Конкретика**

В 2017 г. правительство области наметило план борьбы с борщевиком на 2017–2020 годы. В соответствии с ним органы местного самоуправления должны ежегодно обследовать 382 га площадей, проводить механическую обработку 324 га, химическую – 58. Сельхозпредприятия, соответственно, – 491, 372 и 48 га. Департаменту дорожного хозяйства предписано перепахивать полосы на межрегиональных дорогах, наиболее засоренных жгучим сорняком. Правительство рекомендовало закладывать в муниципальные бюджеты, сметы сельскохозяйственных организаций и дорожного ведомства средства на уничтожение сорняка.

Самые большие площади борщевика – в Ивановском, Комсомольском, Лежневском, Юрьевецком, Пестяковском и Южском районах. В первом из них, по данным прошлого года, – 1700 засоренных гектаров. Но в Ивановском районе, по мнению Россельхозцентра и департамента, ведется наиболее активная борьба с борщевиком.

### Столичный район не жалеет средств на борьбу с сорняком

Как сообщил глава Ивановского района Сергей Низов, в целом все поселения и районный бюджет в прошлом году выделили на эти цели 2,15 млн руб. В этом году на уничтожение сорняка муниципалитеты обоих уровней истратили на 150 000 больше: 2,3 млн руб. *"Это, по данным на 1 сентября, позволило в поселениях обработать от борщевика более 109 га при прошлогодних восьмидесяти",* – сообщил начальник управления муниципального контроля Ивановского района Алексей Кашицин.

*"В ходе рейдов мы осматриваем территории и выявляем проблемные участки*, – говорит замначальника управления контроля, профилактики коррупционных и иных правонарушений райадминистрации Кирилл Хуртов. – *Взаимодействуем с собственниками участков. Сначала выдаем предписание об устранении нарушений. Если в течение месяца человек или организация не приняли мер и не уничтожили борщевик, то они могут быть оштрафованы. Гражданам по решению мирового судьи назначают штрафы до 1000 рублей, юрлицам – от 10 000 до 20 000 рублей".*

*"Мы ежегодно закладываем средства в нашем бюджете на искоренение борщевика,* – сообщила "ИГ" замглавы Беляницкой администрации Ольга Глазунова. – *Нынче это 140 000 рублей, год назад – 120 000. Заключаем договора с подрядчиком на химобработку и окашивание. В центре села сорняк выведен. Но его плантации сохраняются на кладбище и у фермы села Семёновского, а также на землях, которые принадлежат частникам, на паевых землях".*

*"Случаев ожогов от растения мы не зафиксировали,* – уверяет врач местной амбулатории Ирина Назарова. – *Но слышала, что мои коллеги в Озёрном лечили от прикосновения жгучего сорняка".*

*"Да, у нас в этом году были два случая таких ожогов,* – признает медсестра Озёрновского офиса врача общей практики Ирина Кузьмина. – *Мужчины косили траву на своих участках, и вот результат... В поселении сорняк повсеместно на общественной территории окашивается и обрабатывается. Но на подворьях хозяева сами должны это делать".*

По словам Владимира Соколенко, сорняк растет и в областном центре, хотя его регулярно вырубают. Представитель департамента уверяет, что видел заросли борщевика в районе ТЭЦ-2 и ДСК.

### Преображенское перестало быть "столицей борщевика"

Сложнее всего бороться с борщевиком в тех районах, где плохо развито сельское хозяйство. *"Да, в нашем районе очень большие площади покрыты борщевиком,* – подтвердила "ИГ" начальник комитета по управлению муниципальным имуществом и земельными ресурсами Лежневского района Наталья Шатова. – *Владельцы запущенной пашни ее не обрабатывают, и их трудно найти".*

**КОММЕНТАРИЙ**

**Владимир СОКОЛЕНКО, начальник отдела растениеводства и агротехнологий департамента сельского хозяйства:**

*– Борщевик Сосновского в 2017 году выведен Минсельхозом из реестра сельхозкультур и признан сорняком. Но федеральной программы по борьбе с ним нет. Собственники земельных участков и их арендаторы должны самостоятельно проводить мероприятия по защите земель от зарастаний деревьями и кустарниками, а также сорными растениями. Минсельхоз рекомендует администрациям муниципальных образований предусматривать в своих бюджетах средства для борьбы с борщевиком.*

По словам Шатовой, власти района требуют от администраций поселений обрабатывать засоренные борщевиком участки за счет их бюджетов: в районной казне денег на это нет. В этом году поселения обработали химикатами 8 гектаров. Например, Новогоркинское проблему сорняка решило полностью. В населенные пункты, где средств на химикаты нет, район отправляет подвесную косилку для скашивания борщевика.

Преображенское Южского района вполне можно назвать "столицей ивановского борщевика". Его заросли в человеческий рост заполонили центр села, даже парк и территорию у детсада и филиала Хотимльской администрации. Глава Хотимльского поселения Дмитрий Юшков говорит, что сорняк в Преображенское завез бывший овощеводческий совхоз, выращивавший борщевик как кормовую культуру. Сельское хозяйство в районе рухнуло, но поселения находят в скудном бюджете средства на химобработку сорняка. К примеру, в этом году Хотимльское изыскало 50 000 рублей (в прошлом – 100 000). Сорняк выдавили на окраины села. Теперь "столицей борщевика" его трудно назвать.

Но руководители поселений считают, что только на местную власть этого уровня сваливать проблему неправильно. Уж очень разные у них бюджеты. Чаще всего – мизерные. России и нашему региону нужен не план мероприятий, а подкрепленная финансами программа борьбы с борщевиком Сосновского.

Дмитрий РЫЖАКОВ

*Борщевик атакует ивановскую землю.*

Дорогие читатели!

ЗАДАВАЙТЕ ИНТЕРЕСУЮЩИЕ ВАС ВОПРОСЫ:

153037, г. Иваново, ул. Генкиной, 35

+7-906-618-74-01 (для СМС)

ivgazeta@bk.ru

МЫ ПОСТАРАЕМСЯ НАЙТИ ОТВЕТ!

# Плюс десять кубиков – и уже не мопед

**Можно ли с правами категории "В" ездить на мопеде с объемом цилиндров 50 кубов?**

***Артём ГАВРИЛОВ, Иваново***

*"Мопедом считается транспортное средство, рабочий объем двигателя которого не превышает 49,9 кубических сантиметров. Так что у вас уже не мопед, а мотоцикл,* – пояснили сотрудники Центра надзора ГИБДД Ивановской области. – *На нем можно ездить с открытой категорией "А1", если объем двигателя – до 125 кубов, и с категорией "А", если больше. С категорией "В" можно водить автомобили с разрешенной максимальной массой до 3,5 тонны".*

В ведомстве также добавили, что для вождения мопедов предусмотрена открытая категория "М". При этом, согласно статье 25 ФЗ "О безопасности дорожного движения", если в водительском удостоверении значится любая категория, то категория "М" открывается автоматически.

# Вместо желтых часов захотелось белые

**Купил жене в подарок часы. А она попросила заменить их на такие же, но другого цвета. В магазине мне отказали, хотя они были в наличии. Прав ли продавец?**

***Владимир АКСЁНОВ, Иваново***

*"В данном случае продавец прав,* – отвечает начальник отдела управления экономического развития и торговли Ивгорадминистрации Наталия Лаврова. – *Согласно постановлению правительства России от 19 января 1998 года часы относятся к технически сложным товарам, которые входят в перечень непродовольственных товаров надлежащего качества, не подлежащих возврату или обмену на аналогичный товар других размера, расцветки, комплектации..."*

# Когда день идет за два

**Правда ли, что врачам, работающим с больными COVID-19, это время будет учитываться при подсчете стажа?**

***Надежда ГОРУШКИНА, Иваново***

*"Да, это так,* – подтвердили в пресс-службе регионального отделения Пенсионного фонда. – *Медикам, которые лечат пациентов с коронавирусной инфекцией, один день работы пойдет в стаж за два. Такой учет дает право на досрочную пенсию".*

В ведомстве также конкретизировали, в каких случаях будет учтено время работы в двойном размере. Это оказание медпомощи пациентам с COVID-19 в стационаре, оказание скорой помощи больным с симптомами ОРВИ и пневмонии, медэвакуация пациентов, первичная медико-санитарная помощь больным коронавирусной инфекцией в амбулаторных условиях (в том числе на дому), первичная медико-санитарная помощь больным с симптомами ОРВИ и пневмонии, отбор биологического материала на COVID-19, транспортировка пациентов в поликлинику для исследования на наличие пневмонии.

images.ru

*Медики, работающие с COVID-больными, смогут выйти на пенсию раньше.*

# Страховка за кредит возврату подлежит

**Слышал, что появились какие-то новшества в страховании при получении кредита…**

***Максим ЧЕРНОБРОВОВ, Кинешма***

"Действительно, с 1 сентября этого года вступили в силу изменения в нормы страхования, – поясняет заместитель управляющего ивановским отделением Банка России Алексей Сергиевский. – Теперь если человек досрочно погасит кредит или ипотеку, он может отказаться от страховки и получить часть уплаченной им суммы.

Страховая компания, по словам Сергиевского, вернет страховку в течение семи дней после заявления клиента за вычетом той части, которая пропорциональна истекшему периоду страхования.

Кредитор обязан информировать заемщика об особенностях договора страхования и возможности от него отказаться, а также о размере платежей.

Кроме того, теперь заемщик имеет право отказаться от договора коллективного страхования (между банком со страховой компанией и клиентами), заключенного в связи с предоставлением ему кредита или ипотеки. А также он может в течение 14 дней со времени присоединения к коллективному договору страхования отказаться от страховки и полностью вернуть уплаченную за нее сумму. До вступления в силу упомянутых изменений расторжение таких договоров было невозможно, поскольку страхователь не являлся одной из сторон договора.

Закон распространяется на договоры страхования, заключенные после 1 сентября 2020 года.

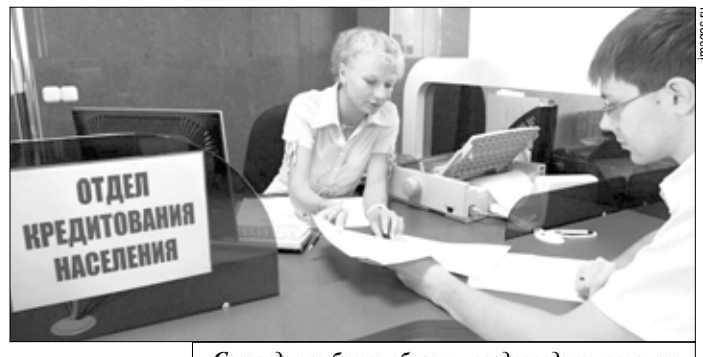

images.ru

*Сотрудники банка обязаны предупредить клиента, что от договора страхования можно отказаться.*

# В заемщики – по платежеспособности

**Нужна ли кредитная история для оформления ипотеки? Кредит я ни разу не брала, и кредитной истории у меня нет…**

***Алевтина СЕМЁНОВА, Иваново***

*"Отсутствие кредитной истории не является минусом и причиной отказа в оформлении ипотечного договора,* – отвечает адвокат Дмитрий Горносталев. – *Сотрудники банка принимают решение на основании вашей платежеспособности".*

# За отсутствие мусора придется платить?

**Проживаем с семьей в квартире, а еще есть дача – бабушкин дом. Зимой мы не платили за вывоз мусора на даче, так как там не проживали. На днях я пошла в местный отдел регоператора, чтобы, как обычно, подать заявление о перерасчете за зимние месяцы, но мне отказали, сославшись на то, что квартира и дача находятся в одном населенном пункте. Сказали, что если бы бабушкин дом был, к примеру, в Парском, то за вывоз ТКО зимой не пришлось бы платить. Так ли это? На основании какого распоряжения принята эта норма?**

***Анастасия БУСУРГИНА, Родники***

Как пояснили сотрудники регоператора, перерасчет вам обязаны сделать, другого закона на этот счет пока нет. В органах местного самоуправления нужно взять справку, удостоверяющую, что в зимнее время на даче вы не проживаете. В случае отказа вы имеете право жаловаться на действия регоператора.

# Об учебе студента Пенсионный фонд узнает сам

**Говорят, что теперь использовать материнский капитал на оплату учебы ребенка в вузе стало проще…**

***Вероника ДРОЗДОВА, Иваново***

В отделении Пенсионного фонда по Ивановской области сообщили, что порядок направления маткапитала на оплату обучения ребенка в вузе действительно упрощен. Для этого региональное ОПФР заключило соглашение с четырьмя учебными заведениями: ИвГУ, химико-технологическим и политехническим университетами и сельхозакадемией. Теперь вся информация об обучении ребенка в этих образовательных организациях будет предоставляться по запросу Пенсионного фонда без участия заявителя. Родителям нужно будет только написать заявление о распоряжении маткапиталом и подать его через портал госуслуг или на сайте ПФР – pfrf.ru.

С другими учебными заведениями также планируется заключить аналогичные соглашения.

Более подробную консультацию по вопросам распоряжения маткапиталом можно получить по телефону горячей линии ОПФР по Ивановской области (4932) 31-24-47.

# Мужа запишут в отцы без анализов

**Я замужем, но недавно родила ребенка от другого мужчины и собираюсь разводиться. Если я подам на алименты, будут ли делать анализы на отцовство, чтобы проверить, является ли бывший муж настоящим отцом ребенка?**

***Рита К., Иваново***

*"При разводе такой анализ не делается,* – отвечает ивановский адвокат Дмитрий Горносталев. – *Если ребенок родился в браке, отцом автоматически записывается супруг матери. Но бывший муж, если у него возникнут сомнения, что это его ребенок, имеет право оспорить отцовство. Он подаст иск, и если вы не признаете его, придется сдавать ДНК-тест... Но вы можете подать иск на установление отцовства настоящему папе малыша, а затем подать заявление на взыскание с него алиментов".*

images.ru

*Подготовила Майя БЕЛОГУРОВА*

**За полвека служения Ивановскому музыкальному театру народная артистка России Ирина Ситнова сыграла несчетное множество ролей. Публика одинаково восторженно любит ее "Хануму" и "Сильву", "Пенелопу" и "Звезду Парижа"… На сцене она может быть лиричной, нежной, забавной, кокетливой, насмешливой, драматичной, характерной – в общем, разной. Но всегда остается собой – Ириной Ситновой. Она ворвалась на ивановскую сцену стремительно и ярко и вот уже без малого 50 лет сверкает на ней всеми гранями своего дарования…**

*"Не могу представить свое творчество без камерных сольных концертов".*

Ирина СИТНОВА:

# "Играть нужно всё и всегда!"

Хотя наша героиня родом из Горького, корни ее в общем-то всё равно ивановские. Дело в том, что отец Ирины Николаевны – уроженец деревни Хрипово Родниковского района, мама – из Кохмы. Так что изрядную часть своего детства будущая народная артистка проводила то на зеленых улочках Кохмы, то на берегу реки Постны. Там же, в Хрипове, она частенько уходила гулять в поля. Жизнь была прекрасна и совершенна, в мире не было ничего страшного. Тогда же, день-деньской бесцельно разглядывая облака, она поняла, что видит в них что-то такое, чего не замечают другие, что-то бесконечно прекрасное... Так зори сменялись закатами и пролетали самые счастливые дни жизни.

Это романтическое восприятие природы Ирина Ситнова сохранила в душе до сих пор. Она и сегодня, как девочка, радуется всему. И так же, как и прежде, обожает фантазировать, глядя в облака.

## "Эдем" моего детства

**– Ирина Николаевна, расскажите, пожалуйста, как получилось, что вы решили связать свою жизнь с театром?**

– Может, это покажется кому-то удивительным, но, знаете, сколько себя помню – я всегда пела. Пела на праздничных вечерах в школе, пела с подружками и, конечно, – дома. Родители у меня не были людьми искусства: папа – директор крупного предприятия в Горьком, мама – инженер. Но у обоих были очень хорошие голоса. А дома у нас царила удивительно теплая атмосфера: частенько собиралось много родственников и гостей. Папа и мама пели, аккомпанируя на концертном пианино марки "Шредер"... Я начала петь вместе с ними.

Вообще же, мое чудесное, волшебное детство во многом определило мою жизнь. Кстати, оба мои брата, Сергей и Всеволод, тоже занимались музыкой. Отчего-то с самого моего детства в семье было известно, что, мол, Ирина будет артисткой... А еще мне хотелось независимости и самостоятельности. Так что, в конце концов, когда пришло время оперяться, никого совершенно не удивило, что я поехала поступать в Ивановское музыкальное училище.

**– Как встретило вас Иваново?**

– Иваново не было для меня чужим городом. С ним связано немало детских воспоминаний, здесь жили родственники. Оттого начало самостоятельной жизни не показалось мне затруднительным. В училище у меня был замечательный педагог – Наталья Александровна Добролюбова. Эту женщину я всегда вспоминаю с теплотой. К тому же именно в Иванове я встретила будущего мужа, прекрасного артиста Ивановского драматического театра Юрия Когана.

## На дирижеров и режиссеров везло всегда

**– Как складывалась ваша актерская биография дальше?**

– Когда годы учебы в музыкальном училище остались позади, я приняла решение продолжить образование в Горьковской консерватории по классу вокала, мой супруг отправился со мной. Пока я училась, Юрий работал в Горьковском театре комедии, а после завершения моей учебы мы вместе с супругом отправились служить искусству в далекую Сибирь.

Закрытый город Москва-300 (ныне Саров) принял нас с распростертыми объятиями. В этом засекреченном по тем временам городе нам довелось поработать с прекрасными режиссерами и дирижерами. Вообще, справедливости ради, нельзя не сказать: на дирижеров и режиссеров мне всегда везло. Кстати, первой моей ролью в Москве-300 стала Сильва. И в дальнейшем моя актерская судьба складывалась так счастливо, что именно Сильву мне довелось играть еще в четырех постановках на сценах разных театров страны. Думаю, не будет преувеличением сказать, что это моя любимая роль.

Я и сейчас играю в новой постановке "Сильвы", но уже Княгиню Цицилию. Кроме того, в репертуаре идут такие спектакли с моим участием, как "Призрак замка Кентервиль", "Подлинная история поручика Ржевского", "Донна Люция, или Здравствуйте, я ваша тетя!"

**– А вы делите роли на любимые и нелюбимые?**

– Скажу так: за всю жизнь я не отказалась ни от одной роли. Оттого-то и переиграла всё, что можно: и лисичек, и свиней, и служанок... Мне вообще кажется, что играть нужно всё и всегда, целиком посвящая себя любимому делу – только так артист растет. И еще: я твердо убеждена, что никогда нельзя останавливаться на достигнутом, никогда не следует считать, что та или иная роль – не по моему таланту. А то ведь, что греха таить, такое в актерской среде не редкость...

Вообще, есть у нашего жанра проблема: либо музыка замечательная, а либретто и драматургия, мягко говоря, оставляют желать лучшего, либо наоборот. А вот такие спектакли, как "Сильва", "Пенелопа", "Летучая мышь", "Памела", "Ханума", "Голос человеческий", – это счастливые исключения из печальной закономерности. Жаль, что такого глубокого материала в нашем развлекательном жанре не очень много.

Знаете, иногда я в чем-то завидую драматическим артисткам: ведь им есть что играть. Впрочем, я люблю многие спектакли. Так что каждая роль любима по-своему. А еще я не могу представить свое творчество без камерных сольных концертов. Это так увлекательно – превращать своим исполнением романсы в маленькие новеллы и видеть огонь в глазах зрителей...

## В Иваново тянуло всегда

**– Как вышло, что вы попали в Иваново?**

– Из Москвы-300 мы с Юрием приехали в Томск-7. Как понимаете, это тоже был закрытый город (в Сибири тогда вообще было немало секретных объектов). Какое-то время с удовольствием работали там. И всё же нас неодолимо тянуло в Иваново. В город, где всё началось. А, как известно, всё, чего человек сильно хочет, непременно осуществляется. Так и сложилось, что в 1971 году мы оказались здесь.

**Досье**

Ирина Ситнова родилась в 1940 г. в Горьком (сейчас – Нижний Новгород). С 1971-го – артистка-вокалистка Ивановского музыкального театра. Народная артистка России. Ведущий мастер сцены. Лауреат областной премии имени народного артиста СССР Льва Раскатова. Дипломант национального театрального фестиваля "Золотая маска" в сезоне–1998/1999.

Кстати, Ивановским музыкальным театром руководил в тот момент Борис Матвеевич Бруштейн. Работа под его началом стала хорошей профессиональной школой и отличным багажом на всю творческую жизнь.

**– В вашем репертуаре есть два абсолютно драматических (по накалу страстей и глубине материала) спектакля. Я имею в виду "Кастинг, или Белый танец для любимой актрисы" и "Звезду Парижа". Во втором из них в исполняемом вами монологе Эдит Пиаф – вся жизнь великой певицы. Наверняка работа над такой ролью далась непросто?**

– Роль Эдит Пиаф я считаю подарком небес. Работа над спектаклем происходила, что называется, по Станиславскому. Важно ведь передать прежде всего саму суть душевных переживаний моей героини. И вы знаете, хотя спектакль шел почти три десятилетия (в разных интерпретациях), я каждый раз волновалась перед выходом на сцену. В "Звезде Парижа" мы работали в паре с замечательной балериной Анастасией Кузнецовой. Старались быть созвучны и гармоничны, вводя зрителя в такой непростой и негармоничный мир Эдит Пиаф.

*"Иногда я в чем-то завидую драматическим артисткам…"*

Очень жаль, что спектакль, ставший настоящей визитной карточкой ивановской сцены, сейчас не идет. Нет, он не снят с репертуара, не списан в утиль. Просто ему отчего-то не хватает места в репертуаре...

**– В чем, по-вашему, состоит притягательность актерской профессии?**

– Каждый по-своему отвечает на этот вопрос. Для меня это единственно возможный способ существования во времени и пространстве. Хочется, чтобы сидящие в зале зрители почувствовали то же, что чувствую я. И я радуюсь, когда это созвучие получается.

**Беседовал Константин ШАРОНИН**

*Ирина Ситнова – Ханума в музыкальной комедии Гии Канчели.*

*В заглавной роли в мюзикле Александра Журбина "Пенелопа".*

# ПОНЕДЕЛЬНИК, 14 сентября



Внимание! За содержание телепрограммы редакция газеты ответственности не несет. В программе возможны изменения по усмотрению телеканалов.

## 1-й канал

05.00 Телеканал «Доброе утро»
09.00 Новости
09.25 Телеканал «Доброе утро»
09.50 Жить здорово! [16+]
10.55 Программа «Модный приговор». [6+]
12.00 Новости
12.15 Программа «Время покажет». [16+]
15.00 Новости
15.15 Программа «Давай поженимся!» [16+]
16.00 Время покажет. [16+]
17.00 Мужское / Женское. [16+]
18.00 Вечерние новости
18.40 На самом деле. [16+]
19.40 Пусть говорят. [16+]
21.00 Время
21.30 Екатерина Вилкова, Марьяна Спивак, Елена Панова, Сергей Пускепалис в многосерийном фильме **«ШИФР»** [16+]
22.30 сезона. «Док-ток». [16+]
23.30 Вечерний Ургант. [16+]
00.10 Т/с **«ПОЕДИНОК»** [16+]
01.10 Время покажет. [16+]
03.00 Новости
03.05 Время покажет. [16+]
04.15 Давай поженимся! [16+]

## Россия-1

05.00 Утро России
09.00 Вести. Местное время
09.30 Утро России
09.55 О самом главном. [12+]
11.00 Вести
11.30 «Судьба человека с Борисом Корчевниковым». [12+]
12.40 «60 минут». [12+] Ток-шоу с Ольгой Скабеевой и Евгением Поповым.
14.00 Вести
14.30 Вести. Местное время
14.55 Анна Ковальчук в детективном телесериале **«ТАЙНЫ СЛЕДСТВИЯ»** [12+]
17.00 Вести
17.15 «Андрей Малахов. Прямой эфир». [16+]
18.40 «60 минут». [12+] Ток-шоу с Ольгой Скабеевой и Евгением Поповым.
20.00 Вести
21.05 Вести. Местное время
21.20 Мария Куликова, Анна Кошмал, Валерий Николаев, Павел Баршак и Алексей Зубков в телесериале **«ТАЙНА МАРИИ»** [12+]
23.20 «Вечер с Владимиром Соловьёвым». [12+]
02.00 Т/с **«КАМЕНСКАЯ»** [16+]

## НТВ

05.05 Т/с **«МУХТАР. НОВЫЙ СЛЕД»** [16+]
06.00 Утро. Самое лучшее. [16+]
08.00 Сегодня
08.25 Т/с **«МОРСКИЕ ДЬЯВОЛЫ. СМЕРЧ»** [16+]
10.00 Сегодня
10.25 Т/с **«МОРСКИЕ ДЬЯВОЛЫ. СМЕРЧ»** [16+]
13.00 Сегодня
13.20 Обзор. Чрезвычайное происшествие
14.00 Место встречи
16.00 Сегодня
16.25 ДНК. [16+]
18.30 Т/с **«ПЁС»** [16+] В ролях: Никита Панфилов, Ольга Олексий, Андрей Саминин, Михаил Жонин, Денис Роднянский, Пес - Граф Шутц Хунд
19.00 Сегодня
19.40 Т/с **«ПЁС»** [16+]
21.20 Т/с **«БАЛАБОЛ»** [16+]
23.30 Сегодня
23.40 Основано на реальных событиях. [16+]
01.10 Место встречи. [16+]
03.00 Их нравы. [0+]
03.35 Т/с **«ОТДЕЛ 44»** [16+]

## 5-й канал

05.00, 09.00, 13.00, 17.30, 03.25 «Известия»
05.30, 06.20, 07.05, 08.00 Т/с **«УЛИЦЫ РАЗБИТЫХ ФОНАРЕЙ-4»** [16+]
09.25 Т/с **«ЧУЖОЙ РАЙОН-2»** [16+]
10.20 Т/с **«ЧУЖОЙ РАЙОН-2»** [16+]
11.15 Т/с **«ЧУЖОЙ РАЙОН-2»** [16+]
12.15 Т/с **«ЧУЖОЙ РАЙОН-2»** [16+]
13.25 Т/с **«ЧУЖОЙ РАЙОН-2»** [16+]
13.40 Т/с **«ЧУЖОЙ РАЙОН-2»** [16+]
14.35 Т/с **«ЧУЖОЙ РАЙОН-2»** [16+]
15.30 Т/с **«ЧУЖОЙ РАЙОН-2»** [16+]
16.30 Т/с **«ЧУЖОЙ РАЙОН-2»** [16+]
17.45, 18.35 Т/с **«ПОСЛЕДНИЙ МЕНТ»** [16+]
19.20 Т/с **«СЛЕД»** [16+]
20.10 Т/с **«СЛЕД»** [16+]
20.55 Т/с **«СЛЕД»** [16+]
21.35 Т/с **«СЛЕД»** [16+]
22.20 Т/с **«СЛЕД»** [16+]
23.10 Т/с **«СВОИ-3»** [16+]
00.00 «Известия. Итоговый выпуск»
00.30 Т/с **«СЛЕД»** [16+]
01.15 Т/с **«ДЕТЕКТИВЫ»** [16+]
02.00 Т/с **«ДЕТЕКТИВЫ»** [16+]
02.25 Т/с **«ДЕТЕКТИВЫ»** [16+]
03.00 Т/с **«ДЕТЕКТИВЫ»** [16+]
03.35 Т/с **«ДЕТЕКТИВЫ»** [16+]
03.55 Т/с **«ДЕТЕКТИВЫ»** [16+]

## Россия-К

06.35 «Пешком...»
07.05 «Другие Романовы»
07.35, 18.40, 23.50 Док. сериал «Загадки Древнего Египта»
08.20 Легенды мирового кино
08.50 **«ЧЕРТ С ПОРТФЕЛЕМ»**
10.15 «Наблюдатель»
11.10, 00.35 ХХ век
12.15, 22.10 **«ЛЕГЕНДА О ТИЛЕ»**
13.35 Линия жизни
14.30 Док. сериал «Дело N»
15.05 Новости. Подробно
15.20 «Говорящие с белухами»
16.25 Док. сериал «Красивая планета»
16.40 Худ. фильм **«ПОСЛЕДНИЙ РЕЙС «АЛЬБАТРОСА»**
17.50, 01.30 Исторические концерты
19.45 Главная роль
20.05 Док. сериал «Хождение Кутузова за море»
20.30 «Спокойной ночи, малыши!»
20.45 Док. фильм «Вахтанговцы в Париже»
21.30 «Сати. Нескучная классика...»
02.15 Док. фильм «Чувствительности дар. Владимир Боровиковский»
03.00 Перерыв в вещании

## Матч!

06.00, 08.55, 12.00, 13.50, 16.00, 18.55, 21.30 Новости
06.05, 13.05, 20.25, 00.40 Все на Матч!
09.00 «После футбола» [12+]
10.45, 20.05, 00.25, 05.45 [12+]
11.05 Футбол. ЦСКА - «Спартак» (Москва) [0+]
12.05 Футбол. ЦСКА - «Спартак» (Москва) [0+]
13.55 Пляжный волейбол. Париматч Кубок России. Женщины. Финал
14.55 Пляжный волейбол. Париматч Кубок России. Мужчины. Финал
16.05 Все на хоккей!
16.25 Хоккей. «Барыс» (Астана) - ЦСКА. КХЛ. Прямая трансляция
19.00 Футбол. Тинькофф Российская Премьер-лига. Обзор
21.40 Футбол. «Дуйсбург» - «Боруссия» (Дортмунд). Кубок Германии. 1/32 финала.
23.40 Тотальный футбол
01.25 Смешанные единоборства [16+]
03.30 «Команда мечты». [12+]
04.00 Гандбол. ЦСКА (Россия) - «Дьор» (Венгрия) [0+]

## ТНТ

07.00, 07.20, 07.40 ТНТ. Gold. [16+]
08.00 Новое Утро. [16+]
08.55 «Просыпаемся по-новому». [16+]
09.00 Дом-2. Lite. [16+]
10.15 Дом-2. Остров любви. [16+]
11.30 Бородина против Бузовой. [16+]
12.30 «Танцы». [16+]
14.30, 15.00, 15.30 Т/с **«ИНТЕРНЫ»** [16+]
16.00, 17.00 Однажды в России. Спецдайджест. [16+]
18.00, 18.30 Т/с **«ФИТНЕС»** [16+]
19.00 Т/с **«ПОЛИЦЕЙСКИЙ С РУБЛЕВКИ»** [16+]
20.00, 20.30 Т/с **«ОЛЬГА»** [16+]
21.00 «Где логика?» [16+]
22.00 Т/с **«ИГРА НА ВЫЖИВАНИЕ»** [16+]
23.00 Дом-2. Город любви. [16+]
00.00 Дом-2. После заката. [16+]
01.00 «Дом-2. Спаси свою любовь». [16+]
02.00 «Такое кино!» [16+]
02.25 «Comedy Woman». [16+]
03.15, 04.05 «Stand Up». [16+]
04.55 Открытый микрофон. [16+]
05.45 ТНТ. Best. [16+]
06.10, 06.35 Т/с **«СЧАСТЛИВЫ ВМЕСТЕ»** [16+]

## Барс

06.00, 06.30, 07.00, 07.30, 08.00, 08.30 «Губерния. Утро» [16+]
06.14, 06.44, 07.13, 07.44, 08.13, 08.44, 09.56, 10.56, 12.56, 17.56, 18.56, 19.56, 20.56, 21.56, 22.56, 01.56 «Городская хроника» [12+]
06.15, 06.45, 07.15, 07.45, 08.15, 08.45 «Утро плюс» [16+]
09.30, 10.30, 12.30, 15.30, 17.00, 19.00, 20.00, 21.00, 22.00, 01.30, 04.30 «Губерния-итоги» [16+]
10.00, 12.00, 14.00, 18.00, 23.00, 01.00, 03.00 «Репортажи недели» [16+]
11.00, 00.00 «Город новостей» [16+]
11.30, 00.30 «Ивановский календарь» [16+]
13.00, 02.00 «Барс - 25 лет» [16+]
13.30, 02.30 «Ивановский обзор» [16+]
14.30, 03.30 «Иваново. Ностальгия» [16+]
15.00, 04.00 «Хроника области» [16+]
16.00, 05.00 «Ивановские вести» [16+]
16.30, 05.30 «Губерния. Прошлое» [16+]
17.30 «Pro город. Новости» [16+]
18.30, 19.30, 20.30, 21.30, 22.30, 23.30 «Губерния» [16+]

## ТВ-Центр

06.00 «Настроение»
08.10 Док. фильм «Актёрские судьбы. Ариадна Шенгелая и Лев Прыгунов» [12+]
08.45 Т/с «**КАМЕНСКАЯ**» [16+]
10.55 Городское собрание. [12+]
11.30, 14.30, 17.50, 22.00 События
11.50 Т/с «**КОЛОМБО**» [12+]
13.40 «Мой герой». [12+]
14.50 Город новостей
15.05 Т/с **«ОТЕЦ БРАУН»** [16+]
16.55 Док. сериал «Советские мафии» [16+]
18.15 Худ. фильм **«СЖИГАЯ ЗА СОБОЙ МОСТЫ»** [12+]
21.45 Петровка, 38. [16+]
22.35 [16+]
23.05 «Знак качества». [16+]
00.00 События
00.35 Петровка, 38. [16+]
00.55 «Прощание». [16+]
01.35 «Знак качества». [16+]
02.15 Док. фильм «Сталин против Ленина. Поверженный кумир» [12+]
02.55 Т/с **«КОЛОМБО»** [12+]
04.25 «Смех с доставкой на дом». [12+]
05.20 «Мой герой». [12+]

## СТС

06.00 Ералаш. [0+]
06.25 М/с «Драконы. Гонки по краю» [6+]
06.50 М/с «Приключения Вуди и его друзей» [0+]
07.30 М/с «Охотники на троллей» [6+]
08.00 М/ф «Дом» [6+]
09.40 **«ЭЛВИН И БУРУНДУКИ. ГРАНДИОЗНОЕ БУРУНДУКЛЮЧЕНИЕ»** [6+]
11.25 Худ. фильм **«ПРИЗРАЧНЫЙ ГОНЩИК»** [16+]
13.40 Т/с **«КУХНЯ»** [12+]
17.25 Т/с **«СЕНЯ-ФЕДЯ»** [16+]
20.00 Худ. фильм **«ГАРРИ ПОТТЕР И ФИЛОСОФСКИЙ КАМЕНЬ»** [12+]
23.05 Худ. фильм **«БАМБЛБИ»** [12+]
01.20 «Кино в деталях» с Фёдором Бондарчуком. [18+]
02.20 **«ЭЛВИН И БУРУНДУКИ. ГРАНДИОЗНОЕ БУРУНДУКЛЮЧЕНИЕ»** [6+]
03.45 **«ЖИЛ-БЫЛ ПРИНЦ»** [16+]
05.05 «6 кадров». [16+]
05.25 М/ф «Горный мастер» [0+]
05.40 М/ф «Илья Муромец и Соловей-Разбойник» [0+]
05.50 Ералаш. [0+]

## Рен ТВ

05.00 «Территория заблуждений» с Игорем Прокопенко. [16+]
06.00, 15.00 «Документальный проект». [16+]
07.00 «С бодрым утром!» [16+]
08.30, 12.30, 16.30, 19.30, 23.00 «Новости». [16+]
09.00 Засекреченные списки. [16+]
11.00 «Как устроен мир с Тимофеем Баженовым». [16+]
12.00 «Информационная программа 112». [16+]
13.00 «Загадки человечества с Олегом Шишкиным». [16+]
14.00 «Невероятно интересные истории». [16+]
16.00, 19.00 «Информационная программа 112». [16+]
17.00 «Тайны Чапман». [16+]
18.00 «Самые шокирующие гипотезы». [16+]
20.00 Худ. фильм **«ПАССАЖИРЫ»** [16+]
22.15 «Водить по-русски». [16+]
23.30 «Неизвестная история». [16+]
00.30 Худ. фильм **«ЧЕЛОВЕК-ПАУК: ВОЗВРАЩЕНИЕ ДОМОЙ»** [16+]
02.45 Худ. фильм **«БЕАТРИС НА УЖИНЕ»** [16+]
04.00 «Тайны Чапман». [16+]

## Звезда

06.00 «Сегодня утром». [12+]
08.00, 13.00, 18.00, 21.15 Новости дня
08.20 «Оружие Победы» [6+]
08.35 «Не факт!» [6+]
09.05 Т/с **«СМЕРШ. ДОРОГА ОГНЯ»** [16+]
10.00, 14.00 Военные новости
10.05, 13.15 Т/с **«СМЕРШ. ДОРОГА ОГНЯ»** [16+]
13.40, 14.05 Т/с **«СИНДРОМ ШАХМАТИСТА»** [16+]
18.30 «Специальный репортаж». [12+]
18.50 Док. сериал «Битва оружейников» [12+]
19.40 «Скрытые угрозы» с Николаем Чиндяйкиным. [12+]
20.25 «Загадки века с Сергеем Медведевым» [12+]
21.25 «Открытый эфир». [12+]
23.05 «Между тем» [12+]
23.40 Худ. фильм **«НОЧНОЕ ПРОИСШЕСТВИЕ»** [0+]
01.30 Худ. фильм **«ЖДИТЕ СВЯЗНОГО»** [12+]
02.40 Худ. фильм **«ЖАВОРОНОК»** [0+]
04.10 Худ. фильм **«АЛЬПИНИСТЫ»** [18+]
05.35 «Москва фронту» [12+]

## ГОРОСКОП с 7 по 13 сентября

**ОВЕН.** Бурный и полный разнообразными событиями период. Необходимо многое сделать, чтобы сохранить свои позиции. Возможны перепады настроения и не слишком приятные известия. Не рассчитывайте на служебные успехи и понимание со стороны руководства. К выходным жизнь придет в норму, чему будет способствовать ваша любовь к авантюрам. Можно с успехом заниматься домашними делами.

**ТЕЛЕЦ.** Неделя контрастная, сложная, даже, можно сказать, зеброподобная. Залог успеха – не терять оптимизма и уметь сохранять душевное равновесие в любой ситуации. Вероятны какие-то хлопоты и прояснение недоразумений на работе. Вы можете почувствовать себя несколько в стороне от самых важных событий. Но уже начиная с выходных, все будет удаваться с легкостью. Проявив инициативу, вы сможете добиться своего.

**БЛИЗНЕЦЫ.** Наступило хорошее время для любви и пополнения в семье. На работе также все благополучно, даже вероятно повышение по службе или премия. Вы будете фонтанировать яркими идеями, которые удасться быстро реализовать. Вам будет интересно и радостно жить.

**РАК.** Вам необходимо показать себя с лучшей стороны. Успешное время для деловых встреч и переговоров. Стоит поразмышлять об обязательствах перед близкими людьми, вы слишком долго раздавали им пустые обещания. Доказывая свою точку зрения, постарайтесь сохранять эмоциональное равновесие. Оставьте в выходные достаточно времени для отдыха.

**ЛЕВ.** Не так давно вы приняли важное решение, и оно уже оказывает влияние на вашу жизнь. Так что вы сможете понять, правильный ли выбор сделали. Еще не поздно что-то изменить. Без толку заниматься планированием, действуйте в зависимости от сложившихся обстоятельств. В выходные стоит укротить свое упрямство, чтобы не провоцировать конфликтов.

*(Окончание на стр. 10)*

## Домашний

06.30 «По делам несовершеннолетних». [16+]
08.25 «Давай разведёмся!» [16+]
09.30 «Тест на отцовство». [16+]
11.40 «Реальная мистика» [16+]
12.40 «Понять. Простить» [16+]
13.45 «Порча» [16+]
14.15 Худ. фильм **«ПОДЕЛИСЬ СЧАСТЬЕМ СВОИМ»** [16+] После смерти матери Вера вынуждена взять на себя все расходы по содержанию младшей сестры, кроме того, она в одиночку воспитывает сына. Вера оказывается на грани нищеты. В отчаянии она решает стать суррогатной матерью. Сестра уговаривает Веру не отдавать ребёнка.
19.00 Т/с **«НА ТВОЕЙ СТОРОНЕ»** [16+]
23.00 Т/с **«ЖЕНСКИЙ ДОКТОР-2»** [16+]
01.00 «Порча» [16+]
01.25 «Понять. Простить» [16+]
02.20 «Реальная мистика» [16+]
03.10 «Тест на отцовство». [16+]
04.45 «По делам несовершеннолетних». [16+]

## ТВ3

06.00 Мультфильмы [0+]
09.30 Док. сериал «Слепая» [16+]
10.05 Док. сериал «Слепая» [16+]
10.40 Док. сериал «Слепая» [16+]
11.15 Док. сериал «Слепая» [16+]
11.50, 12.25, 13.00, 13.30 Гадалка. [16+]
14.00, 14.30 Знаки судьбы. [16+]
15.00 Мистические истории. [16+]
16.00, 16.35 Гадалка. [16+]
17.10 Знаки судьбы. [16+]
17.45, 18.20, 18.55 Док. сериал «Слепая» [16+]
19.30 Т/с **«АГЕНТСТВО О.К.О»** [16+]
20.30, 21.15, 22.10 Т/с **«КОСТИ»** [12+]
23.00 Худ. фильм **«УИДЖИ: ДОСКА ДЬЯВОЛА»** [16+]
01.00 Дневник экстрасенса с Фатимой Хадуевой. [16+]
01.45 Дневник экстрасенса с Фатимой Хадуевой. [16+]
02.30 Дневник экстрасенса с Фатимой Хадуевой. [16+]
03.15 Дневник экстрасенса с Фатимой Хадуевой. [16+]
04.00 Дневник экстрасенса с Фатимой Хадуевой. [16+]
04.45 Дневник экстрасенса с Фатимой Хадуевой. [16+]
05.30 Дневник экстрасенса с Фатимой Хадуевой. [16+]

Внимание! За содержание телепрограммы редакция газеты ответственности не несет. В программе возможны изменения по усмотрению телеканалов.

## ОТР

01.45 Док. фильм «Послушаем вместе» [12+]
02.25 Т/с **«ЧЕРЧИЛЛЬ»** [16+]
03.55 Худ. фильм **«ВЫСТРЕЛ»** [12+]
05.10 Док. фильм «Титаны XX века» [12+]
06.00, 07.00 Т/с **«ЖУРОВ-2»** [16+]
08.00 «Автоистории» [12+]
08.15 «Календарь» [12+]
09.00 «Врачи» [12+]
09.25 «Среда обитания» [12+]
09.50 Т/с **«ДЕВЯТЫЙ ОТДЕЛ»** [16+]
10.00, 12.00, 13.00, 15.00 Новости
10.10 Т/с **«ДЕВЯТЫЙ ОТДЕЛ»** [16+]
11.40 «Автоистории» [12+]
12.10 «ОТРажение»
13.20 «ОТРажение»
15.15 «Календарь» [12+]
16.05 «Врачи» [12+]
16.35 «Среда обитания» [12+]
17.00 Новости
17.05 Т/с **«ЖУРОВ-2»** [16+]
18.00 Новости
18.05 Т/с **«ЖУРОВ-2»** [16+]
19.00 Новости
19.25 «ОТРажение»
22.00 Новости
22.05 Т/с **«ДЕВЯТЫЙ ОТДЕЛ»** [16+]
23.40 Док. фильм «Прекрасный полк» [12+]
00.30 «Вспомнить всё» [12+]

## Мир

05.00 Т/с **«ШТРАФНИК»** [16+]
10.00, 13.00 Новости
10.10 Худ. фильм **«ОЛИГАРХ»** [16+]
13.15 «Дела судебные. Деньги верните!» [16+]
14.10 «Дела судебные. Битва за будущее» [16+]
15.05 «Дела судебные. Новые истории» [16+]
16.00 Новости
16.15 «Дела судебные. Новые истории» [16+]
17.15 «Дела судебные. Битва за будущее» [16+]
18.15 Т/с **«ЗНАХАРЬ-2»** [16+]
19.00 Новости
19.25 Т/с **«ЗНАХАРЬ-2»** [16+]
22.40 «Игра в кино» [12+]
23.25 «Всемирные игры разума» [12+]
00.00 Новости
00.15 «Всемирные игры разума» [12+]
00.50 Т/с **«МУХТАР. НОВЫЙ СЛЕД»** [16+]
03.05 «Игра в кино» [12+]
03.40 «Наше кино. История большой любви». Джентльмены удачи [12+]
04.25 Т/с **«ЛЮБОПЫТНАЯ ВАРВАРА»** [12+]

## Ретро

06.00, 22.15 Док. фильм «Летописец уходящей Руси. Павел Корин. Реквием» [12+]
06.50, 23.05 Худ. фильм **«АННА НА ШЕЕ»** [12+]
08.15 «Сыны России: я – наш человек. Джон Кописки» [12+]
09.10 Мультфильмы [6+]
10.15, 00.40 Худ. фильм **«КОГДА ДЕРЕВЬЯ БЫЛИ БОЛЬШИМИ»** [12+]
12.00 Худ. фильм **«ДОНСКАЯ ПОВЕСТЬ»** [16+]
13.50 М/ф «Королева Зубная Щетка» [0+]
14.10 Худ. фильм **«Я ТЕБЯ НИКОГДА НЕ ЗАБУДУ»** [12+]
15.45 Худ. фильм **«УБИТЬ ПЕРЕСМЕШНИКА»** [16+]
18.15, 02.20 Док. фильм «Мелодия становится цветком... Георгий Иванов» [12+]
18.50, 02.50 Худ. фильм **«ДЮМА НА КАВКАЗЕ»** [12+]
20.10, 04.00 Т/с **«РАССЛЕДОВАНИЯ КОМИССАРА МЭГРЕ»** [16+]
21.40, 05.20 Док. фильм «Великолепный Баженов» [12+]
05.45 Док. фильм «Русская классика» [12+]

## Discovery

06.00 Голые, напуганные и одинокие [16+]
06.45, 07.10 Битвы за контейнеры [12+]
07.35, 20.18 Махинаторы [12+]
08.25, 08.50, 15.12, 15.38, 19.27, 19.53, 03.19 Как это устроено? [12+]
09.15, 18.36, 03.42 Ржавая империя [12+]
10.06 Братья Дизель [16+]
10.57, 22.51, 04.28 Голые и напуганные [16+]
12.39 Дальнобойщик в Индонезии [12+]
13.30 Легенды дикой природы [12+]
14.21 Махинаторы: машина мечты [12+]
16.03 Короли грузовиков [12+]
16.54 Верю-не-верю [12+]
17.45 Братья Дизель [16+]
21.09 Охота за драгоценными камнями [12+]
22.00 Крутой тюнинг [12+]
23.42 Музейные загадки [12+]
00.33 Автобан А2 [16+]
01.24, 01.47 Большой мир игр [12+]
02.10 Гений автодизайна [12+]
02.56 Как это устроено: автомобили мечты [12+]
05.14 Аляска: семья из леса [16+]

## Карусель

05.00 Ранние пташки [0+]
06.55, 07.30 «Чик-зарядка» [0+]
07.00 «С добрым утром, малыши!» [0+]
07.35 М/с «Маша и Медведь» [0+]
08.10 М/с «Йоко» [0+]
08.55 М/с «Робокар Поли и его друзья» [0+]
09.20 «Лабораториум» [0+]
09.45 М/ф «Приключения кузнечика Кузи» [0+]
10.05 М/ф «Ореховый прутик» [0+]
10.30 М/с «Кошечки-собачки» [0+]
10.35 «Смешарики. Пинкод» [6+]
11.05 М/с «Роботы-поезда» [0+]
11.35 М/с «Суперкрылья. Миссия выполнима» [0+]
12.15 М/с «Металионы» [6+]
12.40 М/с «Дикие скричеры!» [6+]
13.05 М/с «Пауэр Плэйерс» [0+]
13.25 М/с «Аркадий Паровозов спешит на помощь!» [0+]
13.30 М/с «Простоквашино» [0+]
14.00 «Навигатор. Новости» [0+]
14.10 М/с «Вперёд, Астробой!» [0+]
14.50 «Говорим без ошибок» [0+]
15.00 М/с «Три кота» [0+]
15.40 «Зелёный проект» [0+]
16.00 М/с «Пластилинки» [0+]
16.10 М/с «Мир Винкс» [6+]
16.35 М/с «Фиксики» [0+]
17.30 М/с «Оранжевая корова» [0+]
18.10 М/с «Щенячий патруль» [0+]
19.00 М/с «Ми-ми-мишки» [0+]
19.25 М/с «Царевны» [0+]
20.20 М/с «Зебра в клеточку» [0+]
20.30 «Спокойной ночи, малыши!» [0+]
20.45 М/с «Бурёнка Даша» [0+]
20.50 М/с «Смешарики» [0+]
21.55 М/с «Сабвей Серферс» [0+]
22.00 М/с «Трансформеры. Кибервселенная. Приключения Бамблби» [6+]
22.20 М/с «Соник Бум» [6+]
22.55 М/с «Инфинити Надо» [6+]
23.20 М/с «Губка Боб квадратные штаны» [6+]
23.45 «Ералаш» [0+]
00.25 М/с «Элвин и бурундуки» [6+]
01.10 «Фа-Соль в цирке» [0+]
01.25 «История изобретений» [0+]
02.30 «Бериляка учится читать» [0+]
02.45 М/с «Паровозик Тишка» [0+]
03.30 М/с «Всё о Рози» [0+]

## Усадьба

06.00, 02.15 Домоводство [12+]
06.15, 02.35 Лучки&Пучки [12+]
06.35, 02.50 Кухня народов СССР [12+]
06.50, 03.05 Высший сорт [12+]
07.05 Дачные радости с Мариной Рыкалиной [12+]
07.30 Домашние заготовки [12+]
07.45 Беспокойное хозяйство [12+]
08.20, 04.35 Полное лукошко [12+]
08.35 Я садовником родился [12+]
08.50, 05.05 Ландшафтные эксперименты [12+]
09.20, 05.30 Дачные хитрости [12+]
09.40 Готовим на Майорке [12+]
09.55 Огород круглый год [12+]
10.25 Битва огородов [12+]
11.00 Идеальный сад [12+]
11.35 Секреты стиля [12+]
12.00 Кисельные берега [12+]
12.20 Дело в отделке [12+]
12.50 Какая дичь! [12+]
13.05 Сад в радость [12+]
13.35 10 самых больших ошибок [12+]
14.05 Ваш агроном [12+]
14.20 Дачная энциклопедия [12+]
14.55 Частный сектор [12+]
15.25 Огород от-кутюр [12+]
15.55 50 оттенков желе [12+]
16.10 Ремонт для начинающих [16+]
16.35 Искусство в интерьере [12+]
17.00 Дачные радости [12+]
17.30 Новые Робинзоны [12+]
18.00 Дом, милый дом! [12+]
18.20 Вершки-корешки [12+]
18.35 Мастер-садовод [12+]
19.10 Я – фермер [12+]
19.40 Стройплощадка [12+]
20.15 Профпригодность [12+]
20.40 Правила огородника [12+]
21.00 Фитоаптека [12+]
21.30 Городские дачники [12+]
22.00 Моя крепость [12+]
22.30 ...и компот! [12+]
22.45 Садовый доктор [12+]
23.00 Сад своими руками [12+]
23.30 Обнови свой сад [12+]
00.00 Муж на час [12+]
00.35 Инструменты [12+]
00.45 Сам себе дизайнер [12+]
01.05 Урожай на столе [12+]
01.35 Жизнь в деревне [12+]
02.05 Готовим на природе [12+]
03.20 Агротуризм [12+]

## Спас

05.00 «День патриарха» [0+]
05.10 «Бесогон». Авторская программа Никиты Михалкова [16+]
06.00 Мультфильмы на Спасе [0+]
07.00, 09.00 «Утро на Спасе» [0+]
11.00 «В поисках Бога» [12+]
11.35 Худ. фильм **«БЕРЕГИТЕ ЖЕНЩИН»** [12+]
13.00 «Прямая линия жизни» [0+]
14.00 «Монастырская кухня» [0+]
14.30 «Монастырская кухня» [0+]
15.00 Док. фильм «Русские без России. Тамо далеко...» [12+]
16.05 «Памяти павших». Цикл «Небо на земле» [12+]
16.40 Худ. фильм **«ВОЙНА (НА ЗАПАДНОМ НАПРАВЛЕНИИ)»** [12+]
17.30, 19.30, 02.05 «Новый день»
17.45 Худ. фильм **«ВОЙНА (НА ЗАПАДНОМ НАПРАВЛЕНИИ)»** [12+]
18.35 «Завет» [6+]
20.10 «Re:акция» [12+]
20.45 Худ. фильм **«ВОЙНА (НА ЗАПАДНОМ НАПРАВЛЕНИИ)»** [12+]
22.20 «Белые ночи на Спасе» [12+]
23.00 «Прямая линия жизни» [0+]
00.00 «День патриарха» [0+]
00.15 Прямая линия. Ответ священника [0+]
01.10 Док. фильм «Русские без России. Тамо далеко...» [12+]
02.40 Док. фильм «Антоний и Феодосий Киево-Печерские» [12+]
02.55 «Re:акция» [12+]
03.25 «Святыни России» [6+]
04.20 Мультфильмы на Спасе [0+]
04.45 Тайны сказок [0+]

## National Geographic

06.00, 11.35, 12.00, 15.50, 16.15, 20.05, 20.30 Фабрика еды [16+]
06.25, 06.55, 04.20, 04.45 Научные глупости [16+]
07.20, 13.20, 17.35 В дикой природе с Беаром Гриллсом [16+]
08.15 Золото Юкона [16+]
09.00 Мега-слом [16+]
09.55 Умные города мира: Сан-Диего [16+]
10.45 Свидетели катастроф [16+]
12.25 Путешествия с Гордоном Рамзи [16+]
14.10, 18.25 Авто-SOS [16+]
15.00 Расследование авиакатастроф [16+]
16.45 Путешествия с Гордоном Рамзи [16+]
19.15 Расследование авиакатастроф [16+]
21.00 Величайшие сокровища древнего мира [16+]
21.50 Величайшие сокровища древнего мира [16+]
22.40 Затерянные города с Альбертом Лином [16+]
23.35 Затерянные города с Альбертом Лином [16+]
00.20 Вторая мировая война: подводный ад [16+]
01.10 Вторая мировая война: подводный ад [16+]
01.55 Расследование авиакатастроф [16+]
02.40 Величайшие сокровища древнего мира [16+]
03.30 Величайшие сокровища древнего мира [16+]
05.05 Игры разума [16+]
05.45 Игры разума [16+]

## Матч! Страна

06.00 Мини-футбол. Кубок России. Финал. «Газпром-Югра» (Югорск) – «Норильский Никель» (Норильск). Ответный матч [0+]
07.50, 09.50, 12.50, 15.55 Новости
07.55 Пляжный волейбол. Париматч Кубок России. Женщины. 1/2 финала
09.55 Пляжный волейбол. Париматч Кубок России. Мужчины. 1/2 финала
11.55 Пляжный волейбол. Париматч Кубок России. Женщины. Матч за 3-е место
12.55 Пляжный волейбол. Париматч Кубок России. Мужчины. Матч за 3-е место
13.55, 00.00 Пляжный волейбол. Париматч Кубок России. Женщины. Финал
14.55, 01.00 Пляжный волейбол. Париматч Кубок России. Мужчины. Финал
16.00 Спортивная неделя [12+]
16.25, 22.45 Неделя в КХЛ [12+]
17.20 «Пора на теннис» [12+]
17.50 Парусный спорт. Обзор [0+]
18.20 Профессиональный бокс [16+]
21.00 Водное поло. Мужчины. «Синтез» (Казань) – «Динамо-СШОР» (Москва) [0+]
22.15 «Футбольное столетие» [12+]
23.40, 03.30 «Страна. Live» [12+]
02.00 Бокс. Командный кубок России. Матч за 3-е место [0+]
03.50 «Победы-2019». Баскетбол. Евролига. Сезон-2018/19. Мужчины. «Финал 4-х». 1/2 финала. ЦСКА (Россия) – «Реал» (Испания) [0+]

## Disney

05.00 М/с «Тимон и Пумба» [6+]
05.25 М/с «Русалочка» [6+]
05.50 М/с «Аладдин» [0+]
06.10 М/с «Легенда о Тарзане» [6+]
06.35 М/с «Лило и Стич» [0+]
07.00 М/с «Приключения Кота в сапогах» [6+]
07.30, 14.10, 17.35 М/с «Леди Баг и суперкот» [6+]
07.55 М/с «Рапунцель: история продолжается» [6+]
08.25 М/с «Алиса знает, что делать!» [6+]
09.00 «Доброе утро с Микки» [0+]
11.00, 15.35 «Утиные истории» [6+]
12.05 М/с «Рапунцель: новая история» [6+]
13.05, 21.30, 22.30 М/с «Гравити Фолз» [12+]
15.10, 18.35 М/с «Клеопатра в космосе» [6+]
16.40, 03.20 М/с «Семейка Грин в городе» [12+]
17.10 «Семейка Крудс. Начало» [12+]
19.05 М/с «Дом совы» [12+]
19.30 М/ф «Ёжик Бобби: колючие приключения» [6+]
Он забыл абсолютно всё: проснулся в лесу, не смог ничего припомнить. Местные его не знают, да и ему они не знакомы. И вот теперь ежик решает выяснить что же на самом деле произошло и кто он такой.
22.00 Т/с **«МОГУЧИЕ РЕЙНДЖЕРЫ: ЗВЕРОМОРФЕРЫ»** [12+]
23.00 М/с «Мстители: миссия чёрной пантеры» [12+]
00.00 Т/с **«КИРБИ БАКЕТС»** [6+]
01.50 Т/с **«МЕК-Х4»** [6+]
04.15 Музыка на Канале Disney [6+]

## TV1000

07.00 Худ. фильм **«РЕАЛЬНАЯ ЛЮБОВЬ»** [16+]
09.30 Худ. фильм **«С ЛЮБОВЬЮ, РОЗИ»** [16+]
11.20 Худ. фильм **«ЕШЬ, МОЛИСЬ, ЛЮБИ»** [16+]
13.50 Худ. фильм **«ПРИКЛЮЧЕНИЯ ПАДДИНГТОНА»** [6+]
15.30 Худ. фильм **«ПРИКЛЮЧЕНИЯ ПАДДИНГТОНА-2»** [6+]
17.20, 05.00 А/ф «Шрэк» [6+]
19.00 А/ф «Шрэк-2» [6+]
20.35 Худ. фильм **«1+1»** [16+]
22.35 Худ. фильм **«ШУТКИ В СТОРОНУ-2: МИССИЯ В МАЙАМИ»** [16+]
00.35 Худ. фильм **«КИН»** [18+]
02.35 Худ. фильм **«БЛИЗКИЕ КОНТАКТЫ ТРЕТЬЕЙ СТЕПЕНИ»** [6+]
05.00 А/ф «Шрэк» [6+]

## TV1000 Русское кино

06.15 Худ. фильм **«ЮМОРИСТ»** [16+]
08.15 Худ. фильм **«ОДНОКЛАССНИЦЫ»** [16+]
09.45 Худ. фильм **«ОДНОКЛАССНИЦЫ: НОВЫЙ ПОВОРОТ»** [16+]
11.00 Худ. фильм **«СТИЛЯГИ»** [16+]
13.25, 14.20, 19.00, 19.55 Т/с **«МЕТОД ФРЕЙДА»** [16+]
15.30 Худ. фильм **«ГЛУХАРЬ В КИНО»** [16+]
17.05 Худ. фильм **«КАРП ОТМОРОЖЕННЫЙ»** [12+]
21.00 Худ. фильм **«СУПЕРБОБРОВЫ»** [12+]
22.40 Худ. фильм **«СУПЕРБОБРОВЫ. НАРОДНЫЕ МСТИТЕЛИ»** [12+]
00.15 Худ. фильм **«ДИКАЯ ЛИГА»** [12+]
02.10 **«Я БУДУ РЯДОМ»** [16+]
04.00 Худ. фильм **«ДОМОВОЙ»** [6+]

## Че

06.00, 04.30 Т/с **«ДАША ВАСИЛЬЕВА. ЛЮБИТЕЛЬНИЦА ЧАСТНОГО СЫСКА-2»** [0+]
08.00 Улётное видео. Лучшее [16+]
09.00, 02.40 Идеальный ужин [16+]
10.00, 11.30 Дорожные войны 2.0 [16+]
10.30 Дорожные войны. Лучшее [16+]
12.00 +100500 [16+]
13.30, 03.30 Улётное видео [16+]
14.30 Утилизатор [16+]
15.30 Утилизатор [12+]
16.30 Т/с **«СОЛДАТЫ-8»** [12+]
19.30, 20.30, 21.30 Решала [16+]
22.30 Опасные связи [16+]
23.00 Опасные связи [18+]
01.00 Т/с **«КАК ИЗБЕЖАТЬ НАКАЗАНИЯ ЗА УБИЙСТВО»** [18+]

## Пятница

05.00, 05.45 Орел и решка [16+]
06.35, 03.55 Орел и решка [16+]
07.00 Школа доктора Комаровского [12+]
07.30 Утро Пятницы [16+]
08.30 Т/с **«ЗАЧАРОВАННЫЕ»** [16+]
12.00 Худ. фильм **«ЛЮБОВЬ-МОРКОВЬ-2»** [16+]
14.00 Орел и решка [16+]
15.00, 16.00 Орел и решка [16+]
16.55 Орел и решка. Ивлеева VS Бедняков [16+]
19.00 Мир забесплатно [16+]
20.00 Орел и решка [16+]
20.45 Мир наизнанку. Бразилия [16+]
23.00 Т/с **«ДОКТОР ХАУС»** [16+]
00.50 Пятница News [16+]
01.20 Селфи-детектив [16+]
03.05 Еда, я люблю тебя! [16+]
04.20 Орел и решка [16+]

## Евроспорт

02.00, 06.30 Теннис. US Open. Женщины. Финал [6+]
03.00, 10.30, 16.50 Велоспорт. «Тур де Франс». 15-й этап [12+]
04.00, 12.30 Теннис. US Open. Мужчины. Финал [6+]
08.30, 09.30 Автогонки. WTCR. Австрия [12+]
13.30 Велоспорт. «Тур де Франс». 13-й этап [12+]
15.10 Велоспорт. «Тур де Франс». 14-й этап [12+]
18.30 Теннис. US Open. Женщины. Финал [6+]
20.00 Теннис. US Open. Обзор [6+]
21.15 Велоспорт. «Тур де Франс». 15-й этап [12+]
22.30 Теннис. US Open. Мужчины. Финал [6+]

## Дом Кино

05.20 Т/с **«СВАТЫ»** [16+]
09.00, 19.30 Т/с **«ЛИКВИДАЦИЯ»** [16+]
10.30 Т/с **«ДЕТЕКТИВЫ»** [16+]
11.55 Худ. фильм **«ПРИКЛЮЧЕНИЯ КРОША»** [6+]
13.30 Худ. фильм **«ПРИЗРАК»** [6+]
15.40 Т/с **«СВАТЫ»** [16+]
21.00 Худ. фильм **«ПРИХОДИ НА МЕНЯ ПОСМОТРЕТЬ...»** [12+]
23.00 Худ. фильм **«9 РОТА»** [16+]
01.35 Ирина Пегова, Евгений Цыганов, Павел Баршак, Евгений Гришковец в фильме **«ПРОГУЛКА»** [16+]
03.10 Худ. фильм **«БОЙ С ТЕНЬЮ-3: ПОСЛЕДНИЙ РАУНД»** [16+]

## «ШУТКИ В СТОРОНУ-2: МИССИЯ В МАЙАМИ» [16+]

TV анонсы

**Комедия**
**TV1000, 22.35**

Безбашенный коп-раздолбай приезжает в рай на Земле – Майами, где знакомится с еще более чокнутым местным копом. Эти двое нарушат все возможные законы и устроят настоящий беспредел, чтобы раскрыть глобальную преступную сеть, опутавшую с виду спокойный и респектабельный Майами.

# ВТОРНИК, 15 сентября



Внимание! За содержание телепрограммы редакция газеты ответственности не несет. В программе возможны изменения по усмотрению телеканалов.

## 1-й канал

05.00 Телеканал «Доброе утро»
09.00 Новости
09.25 Телеканал «Доброе утро»
09.50 Жить здорово! [16+]
10.55 Программа «Модный приговор». [6+]
12.00 Новости
12.15 Программа «Время покажет». [16+]
15.00 Новости
15.15 Давай поженимся! [16+]
16.00 Программа «Время покажет». [16+]
17.00 Мужское / Женское. [16+]
18.00 Вечерние новости
18.40 На самом деле. [16+]
19.40 Пусть говорят. [16+]
21.00 Время
21.30 Екатерина Вилкова, Марьяна Спивак, Елена Панова, Сергей Пускепалис в многосерийном фильме **«ШИФР»** [16+]
22.30 сезона. «Док-ток». [16+]
23.30 Вечерний Ургант. [16+]
00.10 Т/с **«ПОЕДИНОК»** [16+]
01.10 Время покажет. [16+]
03.00 Новости
03.05 Время покажет. [16+]
04.15 Давай поженимся! [16+]

## Россия-1

05.00 Утро России
09.00 Вести. Местное время
09.30 Утро России
09.55 О самом главном. [12+]
11.00 Вести
11.30 «Судьба человека с Борисом Корчевниковым». [12+]
12.40 «60 минут». [12+] Ток-шоу с Ольгой Скабеевой и Евгением Поповым.
14.00 Вести
14.30 Вести. Местное время
14.55 Анна Ковальчук в детективном телесериале **«ТАЙНЫ СЛЕДСТВИЯ»** [12+]
17.00 Вести
17.15 «Андрей Малахов. Прямой эфир». [16+]
18.40 «60 минут». [12+] Ток-шоу с Ольгой Скабеевой и Евгением Поповым.
20.00 Вести
21.05 Вести. Местное время
21.20 Мария Куликова, Анна Кошмал, Валерий Николаев, Павел Баршак и Алексей Зубков в телесериале **«ТАЙНА МАРИИ»** [12+]
23.20 «Вечер с Владимиром Соловьёвым». [12+]
02.00 Т/с **«КАМЕНСКАЯ»** [16+]

## НТВ

05.05 Т/с **«МУХТАР. НОВЫЙ СЛЕД»** [16+]
06.00 Утро. Самое лучшее. [16+]
08.00 Сегодня
08.25 Т/с **«МОРСКИЕ ДЬЯВОЛЫ. СМЕРЧ»** [16+]
10.00 Сегодня
10.25 Т/с **«МОРСКИЕ ДЬЯВОЛЫ. СМЕРЧ»** [16+]
13.00 Сегодня
13.20 Обзор. Чрезвычайное происшествие
14.00 Место встречи
16.00 Сегодня
16.25 ДНК. [16+]
18.30 Т/с **«ПЁС»** [16+]
19.00 Сегодня
19.40 Т/с **«ПЁС»** [16+]
21.20 Т/с **«БАЛАБОЛ»** [16+] В ролях: Константин Юшкевич, Вадим Андреев, Инга Оболдина, Илья Шляга, Мария Пирогова, Ирина Низина, Игорь Старосельцев, Иван Агапов
23.30 Сегодня
23.40 Основано на реальных событиях. [16+]
01.15 Место встречи. [16+]
03.00 Их нравы. [0+]
03.35 Т/с **«ОТДЕЛ 44»** [16+]

## 5-й канал

05.00, 09.00, 13.00, 17.30, 03.20 «Известия»
05.35, 06.25, 07.15 Т/с **«УЛИЦЫ РАЗБИТЫХ ФОНАРЕЙ-4»** [16+]
08.05 Т/с **«УЛИЦЫ РАЗБИТЫХ ФОНАРЕЙ-4»** [16+]
09.25 Т/с **«ЛУЧШИЕ ВРАГИ»** [16+]
10.20 Т/с **«ЛУЧШИЕ ВРАГИ»** [16+]
11.20 Т/с **«ЛУЧШИЕ ВРАГИ»** [16+]
12.15 Т/с **«ЛУЧШИЕ ВРАГИ»** [16+]
12.55 Билет в будущее. [0+]
13.25 Т/с **«ЛУЧШИЕ ВРАГИ»** [16+]
13.40 Т/с **«ЧУЖОЙ РАЙОН-2»** [16+]
14.40 Т/с **«ЧУЖОЙ РАЙОН-2»** [16+]
15.35 Т/с **«ЧУЖОЙ РАЙОН-2»** [16+]
16.30 Т/с **«ЧУЖОЙ РАЙОН-2»** [16+]
17.45, 18.35 Т/с **«ПОСЛЕДНИЙ МЕНТ»** [16+]
19.20 Т/с **«СЛЕД»** [16+]
20.00 Т/с **«СЛЕД»** [16+]
20.55 Т/с **«СЛЕД»** [16+]
21.30 Т/с **«СЛЕД»** [16+]
22.20 Т/с **«СЛЕД»** [16+]
23.10 Т/с **«СВОИ-3»** [16+]
00.00 «Известия. Итоговый выпуск»
00.30 Т/с **«СЛЕД»** [16+]
01.15, 01.55, 02.25, 02.50, 03.30, 04.05, 04.30 Т/с **«ДЕТЕКТИВЫ»** [16+]

## Россия-К

06.35 «Пешком...»
07.05 «Правила жизни»
07.35, 18.40, 23.50 Док. сериал «Загадки Древнего Египта»
08.20 Легенды мирового кино
08.50, 16.40 Худ. фильм **«ПОСЛЕДНИЙ РЕЙС «АЛЬБАТРОСА»**
10.15 «Наблюдатель»
11.10, 00.35 ХХ век
12.15, 22.10 Худ. фильм **«ЛЕГЕНДА О ТИЛЕ»**
13.30 «Игра в бисер»
14.15 Док. фильм «Глеб Котельников. Стропа жизни»
15.05 Новости. Подробно
15.20 «Эрмитаж»
15.50 «Сати. Нескучная классика...»
16.30 «Красивая планета»
17.50, 01.40 Исторические концерты
19.45 Главная роль
20.05 Док. сериал «Хождение Кутузова за море»
20.30 «Спокойной ночи, малыши!»
20.45 «Прожить достойно»
21.30 Отсекая лишнее
02.25 «Роман в камне»
03.00 Перерыв в вещании

## Матч!

06.00, 08.55, 12.00, 13.30, 15.15, 16.55, 18.30 Новости
06.05, 13.35, 16.10, 18.35, 23.00 Все на Матч!
09.00, 17.00 Футбол. Тинькофф Российская Премьер-лига. Обзор тура. [0+]
10.15 Футбол. Чемпионат Франции. Обзор тура. [0+]
11.20 Профессиональный бокс [16+]
12.05 Смешанные единоборства [16+]
14.20 Формула-1. Гран-при Тосканы [0+]
15.20 «Правила игры». [12+]
15.50, 18.15 [12+]
19.25 Хоккей. «Авангард» (Омск) - СКА (Санкт-Петербург).
21.55 Футбол. ПАОК (Греция) - «Бенфика» (Португалия). Лига чемпионов. 3-й отборочный раунд
00.00 Профессиональный бокс [16+]
01.10 Футбол. «Хорхе Вильстерманн» (Боливия) - «Атлетико Паранаэнсе» (Бразилия)
03.15 «Команда мечты». [12+]
03.45 «Спортивные прорывы». [12+]
04.00 Футбол. Кубок Английской лиги. 1/32 финала. [0+]

## ТНТ

07.00, 07.20, 07.40 ТНТ. Gold. [16+]
08.00 «Где логика?» [16+]
08.55 «Просыпаемся по-новому». [16+]
09.00 Дом-2. Lite. [16+]
10.15 Дом-2. Остров любви. [16+]
11.30 Бородина против Бузовой. [16+]
12.30 «Золото Геленджика». [16+]
13.30, 14.00 Т/с **«САШАТАНЯ»** [16+]
14.30 Т/с **«ИНТЕРНЫ»** [16+]
16.00, 17.00 Однажды в России. Спецдайджест. [16+]
18.00, 18.30 Т/с **«ФИТНЕС»** [16+]
19.00 Т/с **«ПОЛИЦЕЙСКИЙ С РУБЛЕВКИ»** [16+]
20.00, 20.30 Т/с **«ОЛЬГА»** [16+]
21.00 Импровизация. Дайджесты. [16+]
22.00 Т/с **«ИГРА НА ВЫЖИВАНИЕ»** [16+]
23.00 Дом-2. Город любви. [16+]
00.00 Дом-2. После заката. [16+]
01.00 «Дом-2. Спаси свою любовь». [16+]
02.00 «Comedy Woman». [16+]
02.50, 03.40 «Stand Up». [16+]
04.30, 05.20 Открытый микрофон. [16+]
06.10, 06.35 Т/с **«СЧАСТЛИВЫ ВМЕСТЕ»** [16+]

## Барс

06.00, 06.30, 07.00, 07.30, 08.00, 08.30 «Губерния. Утро» [16+]
06.14, 06.44, 07.13, 07.44, 08.13, 08.44, 09.56, 10.56, 12.56, 17.56, 18.56, 19.56, 20.56, 21.56, 22.56, 01.56 «Городская хроника» [12+]
06.15, 06.45, 07.15, 07.45, 08.15, 08.45 «Утро плюс» [16+]
09.30, 10.30, 12.30, 18.30, 19.30, 20.30, 21.30, 22.30, 23.30, 01.30 «Губерния» [16+]
10.00, 12.15, 15.45, 01.15, 04.45 «Актуально» [16+]
10.15, 12.00, 15.30, 01.00, 04.30 «По горячим следам» [16+]
11.00, 00.00 «Город новостей» [16+]
11.30, 00.30 «Ивановский календарь» [16+]
13.00, 02.00 «Барс - 25 лет» [16+]
13.30, 02.30 «Ивановский обзор» [16+]
14.00, 03.00 «Мировая прогулка» [12+]
14.15, 03.15 «Доктор знает» [16+]
14.30 «Иваново. Ностальгия» [16+]
15.00, 04.00 «Хроника области» [16+]
16.00, 05.00 «Ивановские вести» [16+]
16.30 «Губерния. Прошлое» [16+]
17.00, 18.00, 19.00, 20.00, 21.00, 22.00, 23.00 «IvanovoNews» Телеверсия» [16+]
17.30 «Pro город. Новости» [16+]

## ТВ-Центр

06.00 «Настроение»
08.10 «Доктор И...» [16+]
08.45 Худ. фильм **«ТРИ ПЛЮС ДВА»** [0+]
10.50 Любимое кино. [12+]
11.30, 14.30, 17.50, 22.00, 00.00 События
11.50 Петровка, 38. [16+]
12.05 Т/с **«КОЛОМБО»** [12+]
13.40 «Мой герой». [12+]
14.50 Город новостей
15.05 Т/с **«ОТЕЦ БРАУН»** [16+]
16.55 «Советские мафии» [16+]
18.15 Худ. фильм **«БАРЫШНЯ И ХУЛИГАН»** [12+]
22.35 «Осторожно, мошенники!» [16+]
23.05 Док. фильм «Анна Герман. Страх нищеты» [16+]
00.35 Петровка, 38. [16+]
00.55 Док. фильм «Женщины Михаила Евдокимова» [16+]
01.35 Док. фильм «Анна Герман. Страх нищеты» [16+]
02.15 «Сталин против Жукова. Трофейное дело» [12+]
02.55 Т/с **«КОЛОМБО»** [12+]
04.10 Петровка, 38. [16+]
04.25 «Смех с доставкой на дом». [12+]
05.20 «Мой герой». [12+]

## СТС

06.00 Ералаш. [0+]
06.25 М/с «Драконы. Гонки по краю» [6+]
06.50 М/с «Приключения Вуди и его друзей» [0+]
07.35 М/с «Охотники на троллей» [6+]
08.00 Т/с **«СЕНЯ-ФЕДЯ»** [16+]
09.00 Худ. фильм **«ГРЯЗНЫЕ ТАНЦЫ»** [12+]
11.00 Т/с **«ВОРОНИНЫ»** [16+]
14.00 Т/с **«КУХНЯ»** [12+]
19.00 Т/с **«СЕНЯ-ФЕДЯ»** [16+]
20.00 Худ. фильм **«ГАРРИ ПОТТЕР И ТАЙНАЯ КОМНАТА»** [12+]
23.15 Худ. фильм **«МЕДАЛЬОН»** [12+]
00.55 Т/с **«БЕЛОВОДЬЕ. ТАЙНА ЗАТЕРЯННОЙ СТРАНЫ»** [12+]
01.55 Худ. фильм **«ГРЯЗНЫЕ ТАНЦЫ»** [12+]
03.30 Слава Богу, ты пришёл! [16+]
05.05 «6 кадров». [16+]
05.25 Мультфильм «Наследство волшебника Бахрама» [0+]
05.45 Мультфильм «Быль-небылица» [0+]
05.50 Ералаш. [0+]

## Рен ТВ

05.00 «Территория заблуждений» с Игорем Прокопенко. [16+]
06.00 «Документальный проект». [16+]
07.00 «С бодрым утром!» [16+]
08.30, 12.30, 16.30, 19.30, 23.00 «Новости». [16+]
09.00 «Неизвестная история». [16+]
10.00 Засекреченные списки. [16+]
11.00 «Как устроен мир с Тимофеем Баженовым». [16+]
12.00 «Информационная программа 112». [16+]
13.00 «Загадки человечества с Олегом Шишкиным». [16+]
14.00 «Невероятно интересные истории». [16+]
15.00 Засекреченные списки. [16+]
16.00, 19.00 «Информационная программа 112». [16+]
17.00, 03.25 «Тайны Чапман». [16+]
18.00 «Самые шокирующие гипотезы». [16+]
20.00 Худ. фильм **«ХИЩНИК»** [16+]
22.00 «Водить по-русски». [16+]
23.30 «Загадки человечества с Олегом Шишкиным». [16+]
00.30 Худ. фильм **«ХЕЛЛБОЙ: ГЕРОЙ ИЗ ПЕКЛА»** [16+]
02.35 «Самые шокирующие гипотезы». [16+]

## Звезда

06.00 «Сегодня утром». [12+]
08.00 Новости дня
08.20 «Специальный репортаж». [12+]
08.40 Т/с **«НАСТОЯЩИЕ»** [16+]
10.00 Военные новости
10.05 Т/с **«НАСТОЯЩИЕ»** [16+]
13.00 Новости дня
13.20 Т/с **«НАСТОЯЩИЕ»** [16+]
14.00 Военные новости
14.05 Т/с **«НАСТОЯЩИЕ»** [16+]
18.00 Новости дня
18.30 «Специальный репортаж». [12+]
18.50 Док. сериал «Битва оружейников» [12+]
19.40 «Легенды армии» с Александром Маршалом. [12+]
20.25 Док. сериал «Улика из прошлого» [16+]
21.15 Новости дня
21.25 Программа «Открытый эфир». [12+]
23.05 «Между тем» с Наталией Метлиной. [12+]
23.40 Т/с **«НАСТОЯЩИЕ»** [16+]
03.05 Худ. фильм **«НОЧНОЕ ПРОИСШЕСТВИЕ»** [0+]
04.35 Худ. фильм **«ВЕРТИКАЛЬ»** [0+]

## ГОРОСКОП с 7 по 13 сентября

*(Окончание. Начало на стр. 8)*

**ДЕВА.** Вы можете получить многообещающее деловое предложение. Шанс упускать не следует, но будьте внимательны на переговорах, вы будете склонны наобещать больше, нежели вы в состоянии выполнить. И помните, что прямой путь совершенно не обязательно – лучший, рассмотрите все варианты.

**ВЕСЫ.** Желательно держать в тайне свои ближайшие планы. Вероятно, вам придется нелегко, зато можно будет утешаться тем, что за не самой удачной полосой в жизни вас ждет улучшение положения. Постарайтесь не участвовать в чужих делах и не решать проблемы, которые вас не касаются. Спасибо вам не скажут. В выходные вы сможете начать медленное, но неуклонное продвижение к осуществлению своих амбициозных планов.

**СКОРПИОН.** Появится возможность заработать много денег и повысить свой авторитет в профессиональной сфере. Финансовые и деловые проблемы решатся наилучшим для вас образом. У вас всё получится. В выходные можно отправиться в путешествие и порадовать себя и своих близких.

**СТРЕЛЕЦ.** Всё, что ни делается, – к лучшему. Может быть, есть определенные трудности в личной жизни, зато вам гарантирован успех в работе. Ваши силы окрепнут в борьбе, а объем полезных знаний и финансов значительно увеличится. Прислушайтесь к своей интуиции, и она не подведет. В выходные сосредоточьтесь на том, что вам хорошо удается, и на том, что вас радует.

**КОЗЕРОГ.** Не стоит принимать кардинальных решений, избегайте конфликтов. Опирайтесь только на хорошо проверенных и надежных людей. Не жалейте времени, чтобы строить планы, вам отлично удаются именно продуманные действия. Желательно не афишировать свои намерения, тогда они скорее осуществятся.

**ВОДОЛЕЙ.** Желательно отложить серьезные дела на следующий месяц. Лучше займитесь решением личных проблем. Не стоит рассказывать о себе лишнего коллегам, иначе это послужит поводом для интриг и сплетен. Лучше держаться подальше от слишком соблазнительных и заманчивых проектов, всё может оказаться в реальности совсем не так, как вы рассчитывали.

**РЫБЫ.** Избегайте лени, используйте всякую возможность пустить в ход свои знания и навыки. Коллеги будут готовы поддержать вас и помочь преодолеть трудности. Досадное недоразумение грозит перейти в конфликт, но предотвратить его будет в ваших силах. Вы сможете добиться всего, чего пожелаете. Но больше слушайте, чем говорите. В выходные дни займитесь домашними делами.

## Домашний

06.30 «6 кадров». [16+]
06.50 «По делам несовершеннолетних». [16+]
08.55 «Давай разведёмся!» [16+] Судебное шоу
10.05 «Тест на отцовство». [16+]
12.15 Док. сериал «Реальная мистика» [16+]
13.25 Док. сериал «Понять. Простить» [16+]
14.30 Док. сериал «Порча» [16+]
15.00 Т/с **«НА ТВОЕЙ СТОРОНЕ»** [16+] В ролях: Дмитрий Ратомский, Дана Абызова, сергей Калантай, Сергей Радченко, Фёдор Гуринец, Евгения Муц, Ирина Мельник, Игорь Рубашкин и др.
19.00 Т/с **«НА ТВОЕЙ СТОРОНЕ»** [16+]
23.00 Т/с **«ЖЕНСКИЙ ДОКТОР-2»** [16+]
01.00 Док. сериал «Порча» [16+]
01.25 Док. сериал «Понять. Простить» [16+]
02.20 Док. сериал «Реальная мистика» [16+]
03.15 «Тест на отцовство». [16+]
04.50 «По делам несовершеннолетних». [16+]

## ТВ3

06.00 Мультфильмы [0+]
09.30 Док. сериал «Слепая» [16+]
10.05 Док. сериал «Слепая» [16+]
10.40 Док. сериал «Слепая» [16+]
11.15 Док. сериал «Слепая» [16+]
11.50 Гадалка. [16+]
12.25 Гадалка. [16+]
13.00 Гадалка. [16+]
13.30 Гадалка. [16+]
14.00 Знаки судьбы. [16+]
14.30 Знаки судьбы. [16+]
15.00 Мистические истории. [16+]
16.00 Гадалка. [16+]
16.35 Гадалка. [16+]
17.10 Знаки судьбы. [16+]
17.45 Док. сериал «Слепая» [16+]
18.20 Док. сериал «Слепая» [16+]
18.55 Док. сериал «Слепая» [16+]
19.30 Т/с **«АГЕНТСТВО О.К.О»** [16+]
20.30 Т/с **«КОСТИ»** [12+]
21.15 Т/с **«КОСТИ»** [12+]
22.10 Т/с **«КОСТИ»** [12+]
23.00 Худ. фильм **«УИДЖИ: ПРОКЛЯТИЕ ДОСКИ ДЬЯВОЛА»** [16+]
01.15, 02.00 Док. сериал «ТВ-3 ведет расследование» [16+]
02.45, 03.45 Док. сериал «ТВ-3 ведет расследование» [16+]
04.30 Властители. [16+]
05.15 Властители. [16+]

Внимание! За содержание телепрограммы редакция газеты ответственности не несет. В программе возможны изменения по усмотрению телеканалов.

## ОТР

01.00 «ОТРажение» [12+]
03.15 «Врачи» [12+]
03.45 «Среда обитания» [12+]
04.05 «Домашние животные с Григорием Манёвым» [12+]
04.35 «Легенды Крыма». Морской характер [12+]
05.05 «Большая страна» [12+]
06.00, 07.00, 17.05, 18.05 Т/с **«ЖУРОВ-2»** [16+]
Иван Журов – опытный сотрудник, и ему доверяют только самые запутанные и сложные преступления, которые ему удаётся раскрыть с лёгкостью.
08.00, 11.40 «Автоистории» [12+]
08.15, 15.15 «Календарь» [12+]
09.00 «Врачи» [12+]
09.25 «Среда обитания» [12+]
09.50, 10.10, 22.05 Т/с **«ДЕВЯТЫЙ ОТДЕЛ»** [16+]
10.00, 12.00, 13.00, 15.00, 17.00, 18.00, 19.00, 22.00 Новости
12.10, 13.20 «ОТРажение»
16.05 «Врачи» [12+]
16.35 «Среда обитания» [12+]
19.25 «ОТРажение»
23.40 Док. фильм «Прекрасный полк» [12+]
00.30 «Большая наука России» [12+]

## Мир

05.00, 10.10 Т/с **«ЛЮБОПЫТНАЯ ВАРВАРА»** [16+]
10.00 Новости
13.00 Новости
13.15 «Дела судебные. Деньги верните!» [16+]
14.10 «Дела судебные. Битва за будущее» [16+]
15.05 «Дела судебные. Новые истории» [16+]
16.00 Новости
16.15 «Дела судебные. Новые истории» [16+]
17.15 «Дела судебные. Битва за будущее» [16+]
18.15 Т/с **«ЗНАХАРЬ-2»** [16+]
19.00 Новости
19.25 Т/с **«ЗНАХАРЬ-2»** [16+]
22.40 «Игра в кино» [12+]
23.25 «Всемирные игры разума» [12+]
00.00 Новости
00.15 «Всемирные игры разума» [12+]
00.50 Т/с **«МУХТАР. НОВЫЙ СЛЕД»** [16+]
01.35 Худ. фильм **«ОЛИГАРХ»** [16+]
03.45 «Наше кино. История большой любви» Покровские ворота [12+]
04.25 Т/с **«ИГРА. РЕВАНШ»** [16+]

## Ретро

06.00, 21.40 Худ. фильм **«Я ТЕБЯ НИКОГДА НЕ ЗАБУДУ»** [12+]
07.25 Худ. фильм **«ДОНСКАЯ ПОВЕСТЬ»** [16+]
09.05 Мультфильмы [6+]
10.10 Док. фильм «Летописец уходящей Руси. Павел Корин. Реквием» [12+]
11.05 Худ. фильм **«АННА НА ШЕЕ»** [12+]
12.45, 05.45 Док. фильм «Русская классика» [12+]
13.00 Мультфильмы [6+]
14.00 Док. фильм «Мелодия становится цветком... Георгий Иванов» [12+]
14.40 Худ. фильм **«ДЮМА НА КАВКАЗЕ»** [12+]
16.00 Т/с **«РАССЛЕДОВАНИЯ КОМИССАРА МЭГРЕ»** [16+]
17.30 Док. фильм «Великолепный Баженов» [12+]
18.00, 19.15, 02.40, 03.45 Худ. фильм **«АНИСКИН И ФАНТОМАС»** [12+]
20.35, 04.50 Худ. фильм **«ФЛОТ»** [12+]
23.15 Худ. фильм **«УБИТЬ ПЕРЕСМЕШНИКА»** [16+]
01.40 М/ф «Сказка о царе Салтане» [6+]

## Discovery

06.00, 06.25, 01.24, 01.47 Большой мир игр [12+]
06.45, 07.10 Битвы за контейнеры [12+]
07.35, 20.18 Махинаторы [12+]
08.25, 08.50, 15.12, 15.38, 19.27, 19.53, 03.19 Как это устроено? [12+]
09.15, 18.36, 03.42 Ржавая империя [12+]
10.06 Братья Дизель [12+]
10.57 Что могло пойти не так? [16+]
11.48 Крутой тюнинг [12+]
12.39, 13.04, 13.30, 13.56 Битва моторов [12+]
14.21 Махинаторы: машина мечты [12+]
16.03 Короли грузовиков [12+]
16.54 Верю-не-верю [12+]
17.45 Братья Дизель [16+]
21.09 Охота за драгоценными камнями [12+]
22.00 Взрывное шоу [16+]
22.51, 04.28 Голые и напуганные [16+]
23.42 Музейные загадки [12+]
00.33 Автобан А2 [12+]
02.10 Гений автодизайна [12+]
02.56 Как это устроено: автомобили мечты [12+]
05.14 Крутой тюнинг [12+]

## Карусель

05.00 Ранние пташки [0+]
06.55, 07.30 «Чик-зарядка» [0+]
07.00 «С добрым утром, малыши!» [0+]
07.35 М/с «Маша и Медведь» [0+]
08.10 М/с «Йоко» [0+]
08.55 М/с «Робокар Поли и его друзья» [0+]
09.20 «Лапы, морды и хвосты. О собаках» [0+]
09.45 М/ф «Котёнок по имени Гав» [0+]
10.30 М/с «Кошечки-собачки» [0+]
10.35 «Смешарики. Пинкод» [6+]
11.05 М/с «Роботы-поезда» [0+]
11.35 М/с «Суперкрылья. Миссия выполнима» [0+]
12.15 М/с «Металионы» [6+]
12.40 М/с «Дикие скричеры!» [6+]
13.05 М/с «Пауэр Плэйерс» [0+]
13.25 М/с «Аркадий Паровозов спешит на помощь!» [0+]
13.30 М/с «Простоквашино» [0+]
14.00 «Навигатор. Новости» [0+]
14.10 М/с «Вперёд, Астробой!» [0+]
14.50 «Говорим без ошибок» [0+]
15.00 М/с «Три кота» [0+]
15.40 «Танцоры» [0+]
16.00 М/с «Пластилинки» [0+]
16.10 М/с «Мир Винкс» [6+]
16.35 М/с «Фиксики» [0+]
17.30 М/с «Оранжевая корова» [0+]
18.10 М/с «Щенячий патруль» [0+]
19.00 М/с «Ми-ми-мишки» [0+]
19.25 М/с «Царевны» [0+]
20.20 М/с «Зебра в клеточку» [0+]
20.30 «Спокойной ночи, малыши!» [0+]
20.45 М/с «Бурёнка Даша» [0+]
20.50 М/с «Смешарики» [0+]
21.55 М/с «Сабвей Серферс» [0+]
22.00 М/с «Трансформеры. Кибервселенная. Приключения Бамблби» [6+]
22.20 М/с «Соник Бум» [6+]
22.55 М/с «Инфинити Надо» [6+]
23.20 М/с «Губка Боб квадратные штаны» [6+]
23.45 «Ералаш» [0+]
00.25 М/с «Элвин и бурундуки» [6+]
01.10 «Фа-Соль в цирке» [0+]
01.25 «История изобретений» [0+]
02.30 «Бериляка учится читать» [0+]
02.45 М/с «Паровозик Тишка» [0+]
03.30 М/с «Всё о Рози» [0+]

## Усадьба

06.00, 02.05 Огород круглый год [12+]
06.30, 02.35 Битва огородов [12+]
07.00, 03.05 Идеальный сад [12+]
07.35, 03.40 Секреты стиля [12+]
08.00, 04.05 Кисельные берега [12+]
08.20, 04.20 Дело в отделке [12+]
08.50, 04.50 Какая дичь! [12+]
09.05, 05.05 Сад в радость [12+]
09.30, 05.35 10 самых больших ошибок [12+]
10.05 Ваш агроном [12+]
10.20 Дачная энциклопедия [12+]
10.50 Частный сектор [12+]
11.25 Огород от-кутюр [12+]
11.55 50 оттенков желе [12+]
12.10 Ремонт для начинающих [16+]
12.40 Искусство в интерьере [12+]
13.00 Дачные радости [12+]
13.30 Новые Робинзоны [12+]
14.00 Дом, милый дом! [12+]
14.15 Вершки-корешки [12+]
14.35 Мастер-садовод [12+]
15.05 Я – фермер [12+]
15.35 Стройплощадка [12+]
16.10 Дачные радости с Мариной Рыкалиной [12+]
16.40 Правила огородника [12+]
17.00 Фитоаптека [12+]
17.30 Городские дачники [12+]
18.00 Моя крепость [12+]
18.30 ...и компот! [12+]
18.45 Готовимся к зиме [12+]
19.00 Сад своими руками [12+]
19.30 Обнови свой сад [12+]
20.00 Муж на час [12+]
20.30 Инструменты [12+]
20.45 Сам себе дизайнер [12+]
21.00 Урожай на столе [12+]
21.35 Жизнь в деревне [12+]
22.05 Домоводство [12+]
22.20 Лучки&Пучки [12+]
22.35 Кухня народов СССР [12+]
22.55 Высший сорт [12+]
23.10 Агротуризм [12+]
23.40 Домашние заготовки [12+]
00.00 Беспокойное хозяйство [12+]
00.30 Полное лукошко [12+]
00.45 Я садовником родился [12+]
01.00 Ландшафтные эксперименты [12+]
01.30 Дачные хитрости [12+]
01.45 Готовим на природе [12+]

## Спас

05.00 «День патриарха» [0+]
05.10 «Завет» [6+]
06.00 Мультфильмы на Спасе [0+]
07.00, 09.00 «Утро на Спасе» [0+]
11.00 «Люди будущего» [16+]
11.35 Худ. фильм **«БЕРЕГИТЕ ЖЕНЩИН»** [12+]
13.00 Прямая линия. Ответ священника [0+]
14.00 «Монастырская кухня» [0+]
14.30 «Монастырская кухня» [0+]
15.00 Док. фильм «Русские без России. Берлинские звезды» [12+]
16.05 Док. фильм «Антоний и Феодосий Киево-Печерские» [12+]
16.20 Док. фильм «Прощание. Памяти старца архимандрита Адриана» [12+]
16.40, 17.45, 20.45 Худ. фильм **«ВОЙНА (НА ЗАПАДНОМ НАПРАВЛЕНИИ)»** [12+]
17.30, 19.30, 01.30 «Новый день»
18.35 «Завет» [6+]
20.10, 02.55 «Re:акция» [12+]
22.20 «Белые ночи на Спасе» [12+]
22.55 Док. фильм «Русские без России. Берлинские звезды» [12+]
23.50 «День патриарха» [0+]
00.05 Прямая линия. Ответ священника [0+]
01.00 Док. фильм «Антоний и Феодосий Киево-Печерские» [12+]
01.15 Док. фильм «Прощание. Памяти старца архимандрита Адриана» [12+]
02.05 «Встреча» [12+]
03.25 «Святыни России» [6+]
04.20 Мультфильмы на Спасе [0+]
04.45 Тайны сказок [0+]

## National Geographic

06.00, 11.30, 11.55, 15.50, 16.15, 20.05, 20.30, 21.50, 22.15, 22.45, 23.10 Фабрика еды [16+]
06.25, 06.50, 04.15 Научные глупости [16+]
07.15 В дикой природе с Беаром Гриллсом [16+]
08.10 Золото Юкона [16+]
08.55 Мега-слом [16+]
09.50 Сделать за один день [16+]
10.15 Сделать за один день [16+]
10.40 Свидетели катастроф [16+]
12.20 Величайшие сокровища древнего мира [16+]
13.15 В дикой природе с Беаром Гриллсом [16+]
14.10 Авто-SOS [16+]
15.00 Расследования авиакатастроф [16+]
16.40 Величайшие сокровища древнего мира [16+]
17.35 В дикой природе с Беаром Гриллсом [16+]
18.25 Авто-SOS [16+]
19.15 Расследования авиакатастроф [16+]
21.00 Сделать за один день [16+]
21.25 Сделать за один день [16+]
23.35 Суперсооружения
00.25 Вторая мировая война: Подводный ад [16+]
01.10 Вторая мировая война: Подводный ад [16+]
02.00 Расследования авиакатастроф [16+]
02.45 Сделать за один день [16+]
03.05 Сделать за один день [16+]
03.30 Осушить океан [16+]
04.40 Научные глупости [16+]
05.05 Игры разума [16+]
05.50 Игры разума [16+]

## Матч! Страна

06.00, 21.55 Пляжный волейбол. Париматч Кубок России. Женщины. 1/2 финала [0+]
08.05 Неделя в КХЛ [12+]
09.05 «Ride The Planet: Алтай. Белая вода» [12+]
09.35, 16.00 «Дублёр» [12+]
10.05 Парусный спорт. Обзор [0+]
10.40 Водное поло. Чемпионат России. Мужчины. «Синтез» (Казань) – «Динамо-СШОР» (Москва) [0+]
11.50, 01.40 «Игры королей». Специальный обзор [12+]
12.10, 20.05 «Мы знаем, что они делали этим летом» [12+]
12.30 «Мой первый тренер. Владислав Трушкин» [12+]
12.55 Гандбол. Суперлига Париматч – Чемпионат России. Женщины. «Ростов-Дон» – «Университет» (Ижевск) [0+]
14.25, 20.25 Хоккей. Гала-матч «Легенды хоккея» – Сборная Пермского края [0+]
16.30, 03.30 «Страна. Live» [12+]
16.50 «Мини-футбол в России» [0+]
17.00 «Победы-2019». Баскетбол. Евролига. Сезон-2018/19. Мужчины. «Финал 4-х». 1/2 финала. ЦСКА (Россия) – «Реал» (Испания) [0+]
19.05 Автоспорт. Российская серия кольцевых гонок [0+]
23.55 Худ. фильм **«МАРАФОН»** [16+]
02.00 Бокс. Командный кубок России. Финал [0+]
03.50 «Победы-2019». Баскетбол. Евролига. Сезон-2018/19. Мужчины. «Финал 4-х». Финал. ЦСКА – «Анадолу Эфес» [0+]

## Disney

05.00 М/с «Тимон и Пумба» [6+]
05.25 М/с «Русалочка» [6+]
05.50 М/с «Аладдин» [0+]
06.10 М/с «Легенда о Тарзане» [6+]
06.35 М/с «Лило и Стич» [0+]
07.00 М/с «Приключения Кота в сапогах» [6+]
07.30, 14.10, 17.35 М/с «Леди Баг и суперкот» [6+]
07.55 М/с «Рапунцель: история продолжается» [6+]
08.25 М/с «Алиса знает, что делать!» [6+]
09.00 «Доброе утро с Микки» [0+]
11.00, 15.35 «Утиные истории» [6+]
12.05 М/с «Рапунцель: новая история» [6+]
13.05, 21.30 М/с «Гравити Фолз» [12+]
15.10, 18.35 М/с «Клеопатра в космосе» [6+]
16.40, 03.20 М/с «Семейка Грин в городе» [12+]
17.10 М/с «Семейка Крудс. Начало» [12+]
19.05 М/с «Дом совы» [12+]
19.30 М/ф «Реальная белка» [6+]
Пытаясь выжить в городе, неразлучные друзья – белка Злюк и крысёнок Бадди натыкаются на магазин, до краёв набитый их любимым лакомством – орехами. Чувствуя, что «мечты сбываются», приятели планируют величайшее ограбление в истории грызунов.
23.00 М/с «Мстители: миссия чёрной пантеры» [12+]
00.00 Т/с **«ОДИННАДЦАТЬ»** [6+]
01.50 Т/с **«КИРБИ БАКЕТС»** [6+]
04.15 Музыка на Канале Disney [6+]

## TV1000

06.55 А/ф «Шрэк-2» [6+]
08.50 Худ. фильм **«ПРИНЦЕССА-НЕВЕСТА»** [6+]
10.35 Худ. фильм **«ШУТКИ В СТОРОНУ-2: МИССИЯ В МАЙАМИ»** [16+]
12.35 Худ. фильм **«1+1»** [16+]
14.35 Худ. фильм **«БЛИЗКИЕ КОНТАКТЫ ТРЕТЬЕЙ СТЕПЕНИ»** [6+]
17.10 Худ. фильм **«КИН»** [18+]
19.00, 05.00 Худ. фильм **«ЕШЬ, МОЛИСЬ, ЛЮБИ»** [16+]
21.30 Худ. фильм **«ГОНКА ВЕКА»** [16+]
23.15 Худ. фильм **«КАПИТАН ФИЛЛИПС»** [16+]
01.35 Худ. фильм **«ШПИОН, КОТОРЫЙ МЕНЯ КИНУЛ»** [16+]
03.20 Худ. фильм **«САНКТУМ»** [16+]

## TV1000 Русское кино

06.10 Худ. фильм **«КАРП ОТМОРОЖЕННЫЙ»** [12+]
08.05 Худ. фильм **«СУПЕРБОБРОВЫ»** [12+]
09.50 Худ. фильм **«СУПЕРБОБРОВЫ. НАРОДНЫЕ МСТИТЕЛИ»** [12+]
11.30 Худ. фильм **«ДОМОВОЙ»** [6+]
13.20, 14.20, 19.00, 20.00 Т/с **«МЕТОД ФРЕЙДА»** [16+]
15.20 Худ. фильм **«Я БУДУ РЯДОМ»** [16+]
17.10 Худ. фильм **«ГОРОСКОП НА УДАЧУ»** [12+]
21.00 Худ. фильм **«БАРМЕН»** [16+]
22.40, 05.30 Худ. фильм **«ХОТТАБЫЧ»** [16+]
00.30 Худ. фильм **«НЯНЬКИ»** [16+]
02.30 **«ОДНОКЛАССНИЦЫ»** [16+]
04.05 **«ОДНОКЛАССНИЦЫ: НОВЫЙ ПОВОРОТ»** [16+]

## Че

06.00, 04.30 Т/с **«ДАША ВАСИЛЬЕВА. ЛЮБИТЕЛЬНИЦА ЧАСТНОГО СЫСКА-2»** [0+]
08.00 Улётное видео. Лучшее [16+]
09.00, 02.40 Идеальный ужин [16+]
10.00, 11.30 Дорожные войны 2.0 [16+]
10.30 Дорожные войны. Лучшее [16+]
12.00 +100500 [16+]
13.30, 03.30 Улётное видео [16+]
14.30 Утилизатор [16+]
15.30 Утилизатор [12+]
16.30 Т/с **«СОЛДАТЫ-8»** [12+]
19.30, 20.30, 21.30 Решала [16+]
22.30 Опасные связи [16+]
23.00 Опасные связи [18+]
01.00 Т/с **«КАК ИЗБЕЖАТЬ НАКАЗАНИЯ ЗА УБИЙСТВО»** [18+]

## Пятница

05.00 Орел и решка. Кругосветка [16+]
05.45 Орел и решка. Рай и ад-2 [16+]
06.35 Орел и решка. Тревел гид [16+]
07.00 Школа доктора Комаровского [12+]
07.30 Утро Пятницы [16+]
08.30 Т/с **«ЗАЧАРОВАННЫЕ»** [16+]
12.00 Четыре свадьбы [16+]
15.55 На ножах [16+]
19.00 Бой с Герлс [16+]
20.15 Мир наизнанку. Бразилия [16+]
23.00 Т/с **«ДОКТОР ХАУС»** [16+]
00.50 Пятница News [16+]
01.20 Селфи-детектив [16+]
03.05 Еда, я люблю тебя! [16+]
04.00 Орел и решка. Юбилейный [16+]

## Евроспорт

00.45, 06.30, 12.30 Велоспорт. «Тур де Франс». 15-й этап [12+]
02.30 Велоспорт. Чемпионат мира-2017. Женщины [12+]
04.00 Велоспорт. «Тур де Франс». 13-й этап [12+]
05.15 Велоспорт. «Тур де Франс». 14-й этап [12+]
09.45 Теннис. US Open. Женщины. Финал [6+]
11.00 Теннис. US Open. Мужчины. Финал [6+]
14.00, 21.00 Велоспорт. «Тур де Франс». 16-й этап [12+]
18.50, 22.15 Велоспорт. «Тур Люксембурга». 1-й этап [12+]
19.50 Автогонки. World Endurance. Остин [12+]
23.15 Авто- и мотоспорт [12+]
23.30 Автогонки. WTCR [12+]

## Дом Кино

05.20, 15.40 Т/с **«СВАТЫ»** [16+]
09.00, 19.30 Т/с **«ЛИКВИДАЦИЯ»** [16+]
10.30 Т/с **«ДЕТЕКТИВЫ»** [16+]
11.40 Худ. фильм **«СЛУШАТЬ В ОТСЕКАХ»** [12+]
14.10 Худ. фильм **«КОРОЛЕВА БЕНЗОКОЛОНКИ»** [6+]
21.00 Худ. фильм **«ЖИВЁТ ТАКОЙ ПАРЕНЬ»** [12+]
23.00 Худ. фильм **«СТАТСКИЙ СОВЕТНИК»** [16+]
01.30 Худ. фильм **«БРИЛЛИАНТЫ ДЛЯ ДИКТАТУРЫ ПРОЛЕТАРИАТА»** [16+]
04.00 Алексей Серебряков, Эльвира Болгова, Анна Каменкова в фильме **«ТЕСТЫ ДЛЯ НАСТОЯЩИХ МУЖЧИН»** [16+]

## «ГОНКА ВЕКА» [16+]

TV анонсы

**Драма**
**TV1000, 21.30**

В 1968 году британский яхтсмен-любитель Дональд Кроухёрст, заложив все свое состояние, решил осуществить мечту всей жизни, совершив в одиночку рискованное кругосветное путешествие в рамках регаты за приз газеты Sunday Times. Вскоре после отплытия он понял, что это соревнование ему не выиграть, и задумал совершенно безумную авантюру.

# СРЕДА, 16 сентября



Внимание! За содержание телепрограммы редакция газеты ответственности не несет. В программе возможны изменения по усмотрению телеканалов.

## 1-й канал

05.00 Телеканал «Доброе утро»
09.00 Новости
09.25 Телеканал «Доброе утро»
09.50 Жить здорово! [16+]
10.55 Программа «Модный приговор». [6+]
12.00 Новости
12.15 Программа «Время покажет». [16+]
15.00 Новости
15.15 Давай поженимся! [16+]
16.00 Программа «Время покажет». [16+]
17.00 Мужское / Женское. [16+]
18.00 Вечерние новости
18.40 На самом деле. [16+]
19.40 Пусть говорят. [16+]
21.00 Время
21.30 Екатерина Вилкова, Марьяна Спивак, Елена Панова, Сергей Пускепалис в многосерийном фильме **«ШИФР»** [16+]
22.30 сезона. «Док-ток». [16+]
23.30 Вечерний Ургант. [16+]
00.10 Т/с **«ПОЕДИНОК»** [16+]
01.10 Время покажет. [16+]
03.00 Новости
03.05 Время покажет. [16+]
04.20 Давай поженимся! [16+]

## Россия-1

05.00 Утро России
09.00 Вести. Местное время
09.30 Утро России
09.55 О самом главном. [12+]
11.00 Вести
11.30 «Судьба человека с Борисом Корчевниковым». [12+]
12.40 «60 минут». [12+] Ток-шоу с Ольгой Скабеевой и Евгением Поповым.
14.00 Вести
14.30 Вести. Местное время
14.55 Анна Ковальчук в детективном телесериале **«ТАЙНЫ СЛЕДСТВИЯ»** [12+]
17.00 Вести
17.15 «Андрей Малахов. Прямой эфир». [16+]
18.40 «60 минут». [12+] Ток-шоу с Ольгой Скабеевой и Евгением Поповым.
20.00 Вести
21.05 Вести. Местное время
21.20 Мария Куликова, Анна Кошмал, Валерий Николаев, Павел Баршак и Алексей Зубков в телесериале **«ТАЙНА МАРИИ»** [12+]
23.20 «Вечер с Владимиром Соловьёвым». [12+]
02.00 Т/с **«КАМЕНСКАЯ»** [16+]

## НТВ

05.05 Т/с **«МУХТАР. НОВЫЙ СЛЕД»** [16+]
06.00 Утро. Самое лучшее. [16+]
08.00 Сегодня
08.25 Т/с **«МОРСКИЕ ДЬЯВОЛЫ. СМЕРЧ»** [16+]
10.00 Сегодня
10.25 Т/с **«МОРСКИЕ ДЬЯВОЛЫ. СМЕРЧ»** [16+]
13.00 Сегодня
13.20 Обзор. Чрезвычайное происшествие
14.00 Место встречи
16.00 Сегодня
16.25 ДНК. [16+]
18.30 Т/с **«ПЁС»** [16+]
19.00 Сегодня
19.40 Т/с **«ПЁС»** [16+]
21.20 Т/с **«БАЛАБОЛ»** [16+]
23.30 Сегодня
23.40 Поздняков. [16+]
23.55 Захар Прилепин. Уроки русского. [12+]
00.25 Мы и наука. Наука и мы. [12+]
01.25 Место встречи. [16+]
03.05 Их нравы. [0+]
03.35 Т/с **«ОТДЕЛ 44»** [16+] В ролях: Сергей Калантай, Ирина Авдеенко, Евгений Бондарский, Артем Позняк, Заза Чантурия

## 5-й канал

05.00, 09.00, 13.00, 17.30, 03.25 «Известия»
05.45 Т/с **«ЛУЧШИЕ ВРАГИ»** [16+]
06.25 Т/с **«ЛУЧШИЕ ВРАГИ»** [16+]
07.15 Т/с **«ЛУЧШИЕ ВРАГИ»** [16+]
08.05 Т/с **«ЛУЧШИЕ ВРАГИ»** [16+]
09.25 Т/с **«ЛУЧШИЕ ВРАГИ»** [16+]
09.30 Т/с **«ЛУЧШИЕ ВРАГИ»** [16+]
10.25 Т/с **«ЛУЧШИЕ ВРАГИ»** [16+]
11.25 Т/с **«ЛУЧШИЕ ВРАГИ»** [16+]
12.25 Т/с **«ЛУЧШИЕ ВРАГИ»** [16+]
13.25 Т/с **«ЛУЧШИЕ ВРАГИ»** [16+]
13.40, 14.40, 15.35, 16.30 Т/с **«БЕРЕГОВАЯ ОХРАНА»** [16+]
17.45 Т/с **«ПОСЛЕДНИЙ МЕНТ»** [16+]
18.35 Т/с **«СЛЕД»** [16+]
19.15 Т/с **«СЛЕД»** [16+]
20.00 Т/с **«СЛЕД»** [16+]
20.50 Т/с **«СЛЕД»** [16+]
21.35 Т/с **«СЛЕД»** [16+]
22.20 Т/с **«СЛЕД»** [16+]
23.10 Т/с **«СВОИ-3»** [16+]
00.00 «Известия. Итоговый выпуск»
00.30 Т/с **«СЛЕД»** [16+]
01.15, 01.55, 02.30, 03.00 Т/с **«ДЕТЕКТИВЫ»** [16+]
03.35 Т/с **«ДЕТЕКТИВЫ»** [16+]
04.05 Т/с **«ДЕТЕКТИВЫ»** [16+]
04.35 Т/с **«ДЕТЕКТИВЫ»** [16+]

## Россия-К

06.30, 07.00, 07.30, 10.00, 15.00, 19.30, 23.30 Новости культуры
06.35 «Пешком...»
07.05 «Правила жизни»
07.35, 18.40, 23.50 Док. сериал «Загадки Древнего Египта»
08.20 Легенды мирового кино
08.50, 16.40 **«ПОСЛЕДНИЙ РЕЙС «АЛЬБАТРОСА»**
10.15 «Наблюдатель»
11.10, 00.35 XX век
12.15, 22.10 Худ. фильм **«ЛЕГЕНДА О ТИЛЕ»**
13.30 Искусственный отбор
14.15 «Полковник Мурзин. Геометрия музыки»
15.05 Новости. Подробно
15.20 «Библейский сюжет»
15.50 «Белая студия»
16.30 Цвет времени
17.50, 01.40 Исторические концерты
19.45 Главная роль
20.05 Док. сериал «Хождение Кутузова за море»
20.30 «Спокойной ночи, малыши!»
20.45 «Философский остров»
21.30 Абсолютный слух
02.25 Док. фильм «Врубель»
03.00 Перерыв в вещании

## Матч!

06.00, 08.55, 12.00, 13.30, 15.15, 19.05 Новости
06.05, 13.35, 00.00 Все на Матч!
09.00 Тотальный футбол. [12+]
09.45 Футбол. Чемпионат Нидерландов. Обзор. [0+]
10.50 Профессиональный бокс [16+]
12.05 Смешанные единоборства [16+]
14.20 Автоспорт. NASCAR. Ричмонд [0+]
15.20 Хоккей. «Сибирь» (Новосибирская область) - «Динамо» (Москва).
17.55 Не о боях. [16+]
18.05 Профессиональный бокс [16+]
19.10 Все на футбол!
19.55 Футбол. «Ференцварош» (Венгрия) - «Динамо» (Загреб, Хорватия)
21.55 Футбол. ПСЖ - «Метц». Чемпионат Франции
00.55 Смешанные единоборства [16+]
02.55 «Команда мечты». [12+]
03.25 Футбол. «Боливар» (Боливия) - «Палмейрас» (Бразилия). Кубок Либертадорес. Прямая трансляция
05.30 «Спортивные прорывы». [12+]

## ТНТ

07.00, 07.20, 07.40 ТНТ. Gold. [16+]
08.00 Импровизация. Дайджест. [16+]
08.55 «Просыпаемся по-новому». [16+]
09.00 Дом-2. Lite. [16+]
10.15 Дом-2. Остров любви. [16+]
11.30 Бородина против Бузовой. [16+]
12.30, 13.00, 13.30, 14.00 Т/с **«САШАТАНЯ»** [16+]
14.30 Т/с **«ИНТЕРНЫ»** [16+]
16.00, 17.00 Однажды в России. Спецдайджест. [16+]
18.00, 18.30 Т/с **«ФИТНЕС»** [16+]
19.00 Т/с **«ПОЛИЦЕЙСКИЙ С РУБЛЕВКИ»** [16+]
20.00, 20.30 Т/с **«ОЛЬГА»** [16+]
21.00 «Двое на миллион». [16+]
22.00 Т/с **«ИГРА НА ВЫЖИВАНИЕ»** [16+]
23.00 Дом-2. Город любви. [16+]
00.00 Дом-2. После заката. [16+]
01.00 «Дом-2. Спаси свою любовь». [16+]
02.00 «Comedy Woman». [16+]
02.50, 03.40 «Stand Up». [16+]
04.30, 05.20 Открытый микрофон. [16+]
06.10, 06.35 Т/с **«СЧАСТЛИВЫ ВМЕСТЕ»** [16+]

## Барс

06.00, 06.30, 07.00, 07.30, 08.00, 08.30 «Губерния. Утро» [16+]
06.14, 06.44, 07.13, 07.44, 08.13, 08.44, 09.56, 10.56, 12.56, 17.56, 18.56, 19.56, 20.56, 21.56, 22.56, 01.56 «Городская хроника» [12+]
06.15, 06.45, 07.15, 07.45, 08.15, 08.45 «Утро плюс» [16+]
09.30, 10.30, 12.30, 18.30, 19.30, 20.30, 21.30, 22.30, 23.30, 01.30 «Губерния» [16+]
10.00, 12.00, 14.00, 17.00, 19.00, 20.00, 21.00, 22.00, 23.00, 01.00, 03.00 «IvanovoNews» Телеверсия» [16+]
11.00, 00.00 «Город новостей» [16+]
11.30, 00.30 «Ивановский календарь» [16+]
13.00, 02.00 «Барс - 25 лет» [16+]
13.30, 02.30 «Ивановский обзор» [16+]
14.30, 03.30 «Иваново. Ностальгия» [16+]
15.00, 04.00 «Хроника области» [16+]
15.30, 04.30 «Актуально» [16+]
15.45, 04.45 «По горячим следам» [16+]
16.00, 05.00 «Ивановские вести» [16+]
16.30, 05.30 «Губерния. Прошлое» [16+]
17.30 «Pro город. Новости» [16+]

## ТВ-Центр

06.00 «Настроение»
08.10 «Доктор И...» [16+]
08.40 Худ. фильм **«ГДЕ НАХОДИТСЯ НОФЕЛЕТ?»** [12+]
10.20 Док. фильм «Феномен Петросяна» [12+]
11.30, 14.30, 17.50, 22.00, 00.00 События
11.50 Петровка, 38. [16+]
12.05 Т/с **«КОЛОМБО»** [12+]
13.40 «Мой герой». [12+]
14.50 Город новостей
15.05 Т/с **«ОТЕЦ БРАУН»** [16+]
16.55 Док. сериал «Советские мафии» [16+]
18.15 Т/с **«ДЕВИЧИЙ ЛЕС»** [12+]
22.35 Линия защиты. [16+]
23.05 «Прощание». [16+]
00.35 Петровка, 38. [16+]
00.55 Док. фильм «90-е. «Поющие трусы» [16+]
01.35 «Прощание». [16+]
02.20 Док. фильм «Горбачёв против ГКЧП. Спектакль окончен» [12+]
03.00 Т/с **«КОЛОМБО»** [12+]
04.10 Петровка, 38. [16+]
04.25 «Смех с доставкой на дом». [12+]
05.20 «Мой герой». [12+]

## СТС

06.00 Ералаш. [6+]
06.25 М/с «Драконы. Гонки по краю» [6+]
06.50 М/с «Приключения Вуди и его друзей» [0+]
07.35 М/с «Охотники на троллей» [6+]
08.00 Т/с **«СЕНЯ-ФЕДЯ»** [16+]
09.00 Худ. фильм **«МЕДАЛЬОН»** [12+]
10.50 Уральские пельмени. [16+]
11.00 Т/с **«ВОРОНИНЫ»** [16+]
14.00 Т/с **«КУХНЯ»** [12+]
19.00 Т/с **«СЕНЯ-ФЕДЯ»** [16+]
20.00 Худ. фильм **«ГАРРИ ПОТТЕР И УЗНИК АЗКАБАНА»** [12+]
22.45 Худ. фильм **«ОТРЯД САМОУБИЙЦ»** [16+]
01.05 Т/с **«БЕЛОВОДЬЕ. ТАЙНА ЗАТЕРЯННОЙ СТРАНЫ»** [12+]
02.05 Худ. фильм **«ГОСПОДИН ДИРЕКТРИСА»** [12+]
03.30 Шоу выходного дня. [16+]
05.00 «6 кадров». [16+]
05.20 Мультфильм «Капризная принцесса» [0+]
05.40 Мультфильм «Петух и боярин» [0+]
05.50 Ералаш. [0+]

## Рен ТВ

05.00 «Территория заблуждений» с Игорем Прокопенко. [16+]
06.00 «Документальный проект». [16+]
07.00 «С бодрым утром!» [16+]
08.30, 12.30, 16.30, 19.30, 23.00 «Новости». [16+]
09.00 Засекреченные списки. [16+]
11.00 «Как устроен мир с Тимофеем Баженовым». [16+]
12.00 «Информационная программа 112». [16+]
13.00 «Загадки человечества с Олегом Шишкиным». [16+]
14.00 «Невероятно интересные истории». [16+]
15.00 Засекреченные списки. [16+]
16.00, 19.00 «Информационная программа 112». [16+]
17.00 «Тайны Чапман». [16+]
18.00, 02.40 «Самые шокирующие гипотезы». [16+]
20.00 Худ. фильм **«БЕЗУМНЫЙ МАКС: ДОРОГА ЯРОСТИ»** [16+]
22.20 «Смотреть всем!» [16+]
23.30 «Загадки человечества с Олегом Шишкиным». [16+]
00.30 Худ. фильм **«ХЕЛЛБОЙ-2: ЗОЛОТАЯ АРМИЯ»** [16+]
03.25 «Тайны Чапман». [16+]

## Звезда

06.00 «Сегодня утром». [12+]
08.00, 13.00, 18.00, 21.15 Новости дня
08.20 «Специальный репортаж». [12+]
08.40 Док. фильм «Ми-24» [12+]
09.35 Т/с **«ПИЛОТ МЕЖДУНАРОДНЫХ АВИАЛИНИЙ»** [16+]
10.00, 14.00 Военные новости
10.05, 13.15, 13.50, 14.05 Т/с **«ПИЛОТ МЕЖДУНАРОДНЫХ АВИАЛИНИЙ»** [16+]
18.30 «Специальный репортаж». [12+]
18.50 Док. сериал «Битва оружейников» [12+]
19.40 «Последний день». [12+]
20.25 Док. сериал «Секретные материалы» [12+]
21.25 «Открытый эфир». [12+]
23.05 «Между тем» [12+]
23.40 Т/с **«НАСТОЯЩИЕ»** [16+]
03.10 Худ. фильм **«ВСЕ ТО, О ЧЕМ МЫ ТАК ДОЛГО МЕЧТАЛИ»** [12+]
04.45 Док. фильм «Не дождетесь!» [12+]
05.30 Док. фильм «Западная Сахара. Несуществующая страна» [12+]


# ПОДПИСКА

Есть что почитать

ВТОРОЕ полугодие-2020

Ивановская Газета

**Актуально** мы рассказываем о том, чем живет область, о проблемах, которые волнуют каждого, вместе с вами анализируем то, что важно

**Полезно** мы привлекаем авторитетных экспертов, публикуем советы специалистов на все случаи жизни, отвечаем на вопросы наших читателей

**Интересно** на наших страницах вы найдете конкурсы, афишу культурных событий, ТВ-программу, посевной календарь, сканворды и многое другое

«ПОЧТА РОССИИ»

| Подписной индекс | Комплектация | 1 месяц | 3 месяца |
|---|---|---|---|
| 31190 | ПОЛНЫЙ КОМПЛЕКТ: «ИГ»-еженедельник + официальные материалы | 352,11 | 1056,33 |
| 14274 | «ИГ»-ЕЖЕНЕДЕЛЬНИК (ТВ-программа 30 каналов) | 108,72 | 326,16 |

**Подписку можно оформить через:**

1. Почтовые отделения «Почты России».
2. Агентство «Урал-пресс-Ярославль» (Иваново, пр. Шереметевский, 58, офис 15, тел. (4932) 34-55-67).

**Есть вопросы? Звоните в редакцию по телефону (4932) 42-17-13**


## Домашний

06.30 «6 кадров». [16+] Комедийное шоу
06.45 «По делам несовершеннолетних». [16+]
08.50 «Давай разведёмся!» [16+] Судебное шоу
10.00 «Тест на отцовство». [16+] Судебное шоу
12.10 Док. сериал «Реальная мистика» [16+]
13.20 Док. сериал «Понять. Простить» [16+]
14.25 Док. сериал «Порча» [16+]
14.55 Т/с **«НА ТВОЕЙ СТОРОНЕ»** [16+]
19.00 Т/с **«НА ТВОЕЙ СТОРОНЕ»** [16+]
23.00 Т/с **«ЖЕНСКИЙ ДОКТОР-2»** [16+]
01.45 Док. сериал «Порча» [16+]
02.15 Док. сериал «Понять. Простить» [16+]
03.05 Док. сериал «Реальная мистика» [16+]
03.55 «Тест на отцовство». [16+] Судебное шоу
05.35 «По делам несовершеннолетних». [16+]
06.25 «6 кадров». [16+] Комедийное шоу

## ТВ3

06.00 Мультфильмы [0+]
08.30 Рисуем сказки. [0+]
08.45 Мультфильмы [0+]
09.30 Док. сериал «Слепая» [16+]
10.05 Док. сериал «Слепая» [16+]
10.40 Док. сериал «Слепая» [16+]
11.15 Док. сериал «Слепая» [16+]
11.50 Гадалка. [16+]
12.25 Гадалка. [16+]
13.00 Гадалка. [16+]
13.30 Гадалка. [16+]
14.00 Знаки судьбы. [16+]
14.30 Знаки судьбы. [16+]
15.00 Мистические истории. [16+]
16.00, 16.35 Гадалка. [16+]
17.10 Знаки судьбы. [16+]
17.45 Док. сериал «Слепая» [16+]
18.20 Док. сериал «Слепая» [16+]
18.55 Док. сериал «Слепая» [16+]
19.30 Т/с **«АГЕНТСТВО О.К.О»** [16+]
20.30 Т/с **«КОСТИ»** [12+]
21.15 Т/с **«КОСТИ»** [12+]
22.10 Т/с **«КОСТИ»** [12+]
23.00 Худ. фильм **«ОСЛЕПЛЕННЫЙ ЖЕЛАНИЯМИ»** [12+]
01.15 Громкие дела. [16+]
02.15 Громкие дела. [16+]
03.00 Громкие дела. [16+]
03.45 Громкие дела. [16+]
04.30 Громкие дела. [16+]
05.15 Громкие дела. [16+]

Внимание! За содержание телепрограммы редакция газеты ответственности не несет. В программе возможны изменения по усмотрению телеканалов.

## ОТР

01.00 «ОТРажение» [12+]
03.15 «Врачи» [12+]
03.45, 09.25, 16.35 «Среда обитания» [12+]
04.05 «Домашние животные с Григорием Манёвым» [12+]
04.35 «Легенды Крыма». Герои войны. Крымское эхо [12+]
05.05 «Большая страна» [12+]
06.00, 07.00, 17.05, 18.05 Т/с **«ЖУРОВ-2»** [16+]
08.00 «Автоистории» [12+]
08.15 «Календарь» [12+]
09.00 «Врачи» [12+]
09.50, 10.10, 22.05 Т/с **«ДЕВЯТЫЙ ОТДЕЛ»** [16+]
Хотя в их работе нечасто случаются перестрелки, погони, силовые захваты – расследования сотрудников девятого отдела не менее опасны и запутанны.
10.00, 12.00, 13.00, 15.00, 17.00, 18.00, 19.00, 22.00 Новости
11.40 «Автоистории» [12+]
12.10, 13.20, 19.25 «ОТРажение»
15.15 «Календарь» [12+]
16.05 «Врачи» [12+]
23.40 Док. фильм «Лев Толстой. Жизнь по совести» [12+]
00.30 «Гамбургский счёт» [12+]

## Мир

05.00 Т/с **«ИГРА. РЕВАНШ»** [16+]
07.30 Т/с **«ЗНАХАРЬ-2»** [16+]
10.00 Новости
10.10 Т/с **«ЗНАХАРЬ-2»** [16+]
13.00 Новости
13.15 «Дела судебные. Деньги верните!» [16+]
14.10 «Дела судебные. Битва за будущее» [16+]
15.05 «Дела судебные. Новые истории» [16+]
16.00 Новости
16.15 «Дела судебные. Новые истории» [16+]
17.15 «Дела судебные. Битва за будущее» [16+]
18.15 Т/с **«ЗНАХАРЬ-2»** [16+]
19.00 Новости
19.25 Т/с **«ЗНАХАРЬ-2»** [16+]
22.40 «Игра в кино» [12+]
23.25 «Всемирные игры разума» [12+]
00.00 Новости
00.15 «Всемирные игры разума» [12+]
00.50 Т/с **«МУХТАР. НОВЫЙ СЛЕД»** [16+]
03.05 «Игра в кино» [12+]
03.40 Худ. фильм **«ТАИНСТВЕННЫЙ ОСТРОВ»** [12+]

## Ретро

06.00, 21.35 Док. фильм «Мелодия становится цветком... Георгий Иванов» [12+]
06.35, 22.15 Худ. фильм **«ДЮМА НА КАВКАЗЕ»** [12+]
07.45, 01.05 Док. фильм «Великолепный Баженов» [12+]
08.15 Док. фильм «Сыны России: русский подарок Америке. Владимир Зворыкин» [12+]
08.50 Мультфильмы [6+]
09.55 Худ. фильм **«Я ТЕБЯ НИКОГДА НЕ ЗАБУДУ»** [12+]
11.30 «Сыны России: я – наш человек. Джон Кописки» [12+]
12.25, 17.40, 02.20 Док. фильм «Русская классика» [12+]
12.55 Мультфильмы [6+]
14.00, 15.15 Худ. фильм **«АНИСКИН И ФАНТОМАС»** [12+]
16.35 Худ. фильм **«ФЛОТ»** [12+]
18.00, 01.30 «Наталия Белохвостикова. Причуды судьбы» [12+]
18.55, 03.40 Худ. фильм **«ДИКАЯ СОБАКА ДИНГО»** [12+]
20.45, 05.15 Худ. фильм **«СЕРДЕЧНЫХ ДЕЛ МАСТЕР»** [12+]
23.35 Т/с **«РАССЛЕДОВАНИЯ КОМИССАРА МЭГРЕ»** [16+]
02.40 М/ф «Смех и горе у Бела моря» [6+]

## Discovery

06.00, 06.25, 01.24 Большой мир игр [12+]
06.45, 07.10 Битвы за контейнеры [16+]
07.35, 20.18 Махинаторы [12+]
08.25, 08.50, 15.12, 15.38, 19.27, 19.53, 03.19 Как это устроено? [12+]
09.15, 18.36, 03.42 Ржавая империя [12+]
10.06, 02.10 Братья Дизель [12+]
10.57 Что могло пойти не так? [16+]
11.48 Как это сделано? [12+]
12.14 Как это сделано? [12+]
12.39 Стальные парни [12+]
13.30, 13.55 Выгодная рухлядь [12+]
14.21 Махинаторы: машина мечты [12+]
16.03 Дальнобойщики [12+]
16.54 Верю-не-верю [12+]
17.45 Братья Дизель [16+]
21.09 Охота за драгоценными камнями [12+]
22.00, 22.51, 04.28 Голые и напуганные [16+]
23.42 Музейные загадки [16+]
00.33 Автобан А2 [12+]
01.47 Иллюзионист [12+]
02.56 Как это устроено: автомобили мечты [12+]
05.14 Взрывное шоу [16+]

## Карусель

05.00 Ранние пташки [0+]
06.55, 07.30 «Чик-зарядка» [0+]
07.00 «С добрым утром, малыши!» [0+]
07.35 М/с «Маша и Медведь» [0+]
08.10 М/с «Йоко» [0+]
08.55 М/с «Робокар Поли и его друзья» [0+]
09.20 «Микроистория» [0+]
09.25 М/ф «Снежная королева» [0+]
10.30 М/с «Кошечки-собачки» [0+]
10.35 «Смешарики. Пинкод» [6+]
11.05 М/с «Роботы-поезда» [0+]
11.35 М/с «Суперкрылья. Миссия выполнима» [0+]
12.15 М/с «Металионы» [6+]
12.40 М/с «Дикие скричеры!» [6+]
13.05 М/с «Пауэр Плэйерс» [0+]
13.25 М/с «Аркадий Паровозов спешит на помощь!» [0+]
13.30 М/с «Простоквашино» [0+]
14.00 «Навигатор. Новости» [0+]
14.10 М/с «Вперёд, Астробой!» [0+]
14.50 «Говорим без ошибок» [0+]
15.00 М/с «Три кота» [0+]
15.40 «ТриО!» [0+]
16.00 М/с «Пластилинки» [0+]
16.10 М/с «Мир Винкс» [6+]
16.35 М/с «Фиксики» [0+]
17.35 М/с «Оранжевая корова» [0+]
18.10 М/с «Щенячий патруль» [0+]
19.00 М/с «Ми-ми-мишки» [0+]
19.25 М/с «Царевны» [0+]
20.20 М/с «Зебра в клеточку» [0+]
20.30 «Спокойной ночи, малыши!» [0+]
20.45 М/с «Бурёнка Даша» [0+]
20.50 М/с «Смешарики» [0+]
21.55 М/с «Сабвей Серферс» [0+]
22.00 М/с «Трансформеры. Кибервселенная. Приключения Бамблби» [6+]
22.20 М/с «Соник Бум» [6+]
22.55 М/с «Инфинити Надо» [6+]
23.20 М/с «Губка Боб квадратные штаны» [6+]
23.45 «Ералаш» [0+]
00.25 М/с «Элвин и бурундуки» [6+]
01.10 «Фа-Соль в цирке» [0+]
01.25 «История изобретений» [0+]
02.30 «Бериляка учится читать» [0+]
02.45 М/с «Паровозик Тишка» [0+]
03.30 М/с «Всё о Рози» [0+]

## Усадьба

06.00, 02.20 Ваш агроном [12+]
06.15, 02.35 Дачная энциклопедия [12+]
06.50, 03.05 Частный сектор [12+]
07.20, 03.35 Огород от-кутюр [12+]
07.45, 04.05 50 оттенков желе [12+]
08.05 Ремонт для начинающих [16+]
08.35 Искусство в интерьере [12+]
08.50, 05.05 Дачные радости [12+]
09.20, 05.35 Новые Робинзоны [12+]
09.55 Дом, милый дом! [12+]
10.10 Вершки-корешки [12+]
10.25 Мастер-садовод [12+]
11.00 Я – фермер [12+]
11.30 Стройплощадка [12+]
12.05 Профпригодность [12+]
12.35 Правила огородника [12+]
12.55 Фитоаптека [12+]
13.25 Городские дачники [12+]
13.55 Моя крепость [12+]
14.25 ...и компот! [12+]
14.45 Готовимся к зиме [12+]
15.00 Сад своими руками [12+]
15.25 Обнови свой сад [12+]
16.00 Муж на час [12+]
16.30 Инструменты [12+]
16.40 Сам себе дизайнер [12+]
17.00 Урожай на столе [12+]
17.30 Жизнь в деревне [12+]
18.00 Домоводство [12+]
18.15 Лучки&Пучки [12+]
18.30 Кухня народов СССР [12+]
18.50 Приглашайте в гости [12+]
19.10 Агротуризм [12+]
19.35 Домашние заготовки [12+]
19.55 Беспокойное хозяйство [12+]
20.25 Полное лукошко [12+]
20.40 Я садовником родился [12+]
20.55 Ландшафтные эксперименты [12+]
21.30 Дачные хитрости [12+]
21.45 Готовим на Майорке [12+]
22.00 Огород круглый год [12+]
22.30 Битва огородов [12+]
23.05 Идеальный сад [12+]
23.35 Секреты стиля [12+]
00.05 Кисельные берега [12+]
00.25 Дело в отделке [12+]
00.50 Какая дичь! [12+]
01.10 Сад в радость [12+]
01.40 10 самых больших ошибок [12+]
02.05 Готовим на природе [12+]

## Спас

05.00 «День патриарха» [0+]
05.10 «Завет» [6+]
06.00 Мультфильмы на Спасе [0+]
07.00 «Утро на Спасе» [0+]
09.00 «Утро на Спасе» [0+]
11.00 «Я хочу ребенка» [12+]
11.35 Худ. фильм **«СЫН»** [0+]
13.00 Прямая линия. Ответ священника [0+]
14.00 «Монастырская кухня» [0+]
14.30 «Монастырская кухня» [0+]
15.00 Док. фильм «Русские без России. Русская муза французского Сопротивления» [12+]
16.05 Док. фильм «Святыни христианского мира. Неопалимая Купина» [12+]
16.40, 17.45, 20.45 Худ. фильм **«ВОЙНА (НА ЗАПАДНОМ НАПРАВЛЕНИИ)»** [12+]
17.30, 19.30 «Новый день»
18.35 «Завет» [6+]
20.10 «Re:акция» [12+]
22.15 «Белые ночи на Спасе» [12+]
22.55 Док. фильм «Русские без России. Русская муза французского Сопротивления» [12+]
23.50 «День патриарха» [0+]
00.05 Прямая линия. Ответ священника [0+]
01.00 Док. фильм «Святыни христианского мира. Неопалимая Купина» [12+]
01.30 «Новый день»
02.05 «Я хочу ребенка» [12+]
02.30 «В поисках Бога» [12+]
02.55 «Re:акция» [12+]
03.25 «Святыни России» [6+]
04.20 Мультфильмы на Спасе [0+]
04.45 Тайны сказок [0+]

## National Geographic

06.00, 11.30, 11.55, 15.50, 16.15, 20.05, 20.35 Фабрика еды [16+]
06.30, 06.50, 05.40 Научные глупости [16+]
07.15 В дикой природе с Беаром Гриллсом [16+]
08.10 Золото Юкона [16+]
09.00 Мега-слом [16+]
09.50, 10.15, 12.25 Сделать за один день [16+]
10.40 Свидетели катастроф [16+]
12.50 Сделать за один день [16+]
13.15 В дикой природе с Беаром Гриллсом [16+]
14.05 Авто-SOS [16+]
15.00 Расследования авиакатастроф [16+]
16.40 Сделать за один день [16+]
17.05 Сделать за один день [16+]
17.35 В дикой природе с Беаром Гриллсом [16+]
18.25 Авто-SOS [16+]
19.15 Расследования авиакатастроф [16+]
21.00 Деревянная кожа [16+]
21.55 Деревянная кожа [16+]
22.55 Космос: возможные миры [16+]
23.45 Космос: возможные миры [16+]
00.35 Вторая мировая война: подводный ад [16+]
01.20 Вторая мировая война: подводный ад [16+]
02.05 Расследования авиакатастроф [16+]
02.50 Деревянная кожа [16+]
03.40 Деревянная кожа [16+]
04.35 Настоящий гений со Стивеном Хокингом [16+]
05.20 Игры разума [16+]

## Матч! Страна

06.00, 21.55 Пляжный волейбол. Париматч Кубок России. Мужчины. 1/2 финала [0+]
08.05 Худ. фильм **«МАРАФОН»** [16+]
09.50, 19.05 «Мой первый тренер. Владислав Трушкин» [12+]
10.10 «Ген победы» [12+]
10.40 «Самые сильные» [12+]
11.05, 03.30 Смешанные единоборства. Владимир Минеев против Даурена Ермекова. Усман Нурмагомедов против Святослава Шабанова [16+]
12.55 Гандбол. Лига Чемпионов. Женщины. ЦСКА (Россия) – «Дьор» (Венгрия) [0+]
14.30 Хоккей. Всероссийские соревнования «Золотая шайба». Суперфинал
16.15, 21.15 «Страна. Live» [12+]
16.30, 05.35 «Вид сверху» [12+]
17.00 «Победы-2019». Баскетбол. Евролига. Сезон-2018/19. Мужчины. «Финал 4-х». Финал. ЦСКА – «Анадолу Эфес» [0+]
19.25 Гандбол. Чемпионат России. Женщины. «Ростов-Дон» – «Динамо-Синара» (Волгоград)
21.35, 05.15 «Когда орлы улетают» [12+]
23.50 «Ride The Planet: Алтай. Белая вода» [12+]
00.20 Худ. фильм **«ГОЛУБОЙ ЛЁД»** [0+]
01.35 Парусный спорт. Обзор [0+]
02.00 Гандбол. Чемпионат России. Женщины. «Ростов-Дон» – «Динамо-Синара» (Волгоград) [0+]

## Disney

05.00 М/с «Тимон и Пумба» [6+]
05.25 М/с «Русалочка» [6+]
05.50 М/с «Аладдин» [0+]
06.10 М/с «Легенда о Тарзане» [6+]
06.35 М/с «Лило и Стич» [0+]
07.00 М/с «Приключения Кота в сапогах» [6+]
07.30, 14.10, 17.35 М/с «Леди Баг и суперкот» [6+]
07.55 М/с «Рапунцель: история продолжается» [6+]
08.25 М/с «Алиса знает, что делать!» [6+]
09.00 «Доброе утро с Микки» [0+]
11.00, 15.35 М/с «Утиные истории» [6+]
12.05 М/с «Рапунцель: новая история» [6+]
13.05, 21.30 М/с «Гравити Фолз» [12+]
15.10, 18.35 М/с «Клеопатра в космосе» [6+]
16.40 М/с «Семейка Грин в городе» [12+]
17.10 М/с «Семейка Крудс. Начало» [12+]
19.05 М/с «Дом совы» [12+]
19.30 М/ф «Реальная белка-2» [6+]
Белке Злюку и его друзьям снова нужно действовать сообща. На сей раз – чтобы спасти свой дом: мэр города задумал вырубить их парк и построить на его месте бездушные аттракционы.
23.00 М/с «Мстители: миссия чёрной пантеры» [12+]
00.00 Т/с **«ПОДОПЫТНЫЕ»** [6+]
01.50 Т/с **«ОДИННАДЦАТЬ»** [6+]
03.20 М/с «Семейка Грин в городе» [12+]
04.15 Музыка на Канале Disney [6+]

## TV1000

07.45 Худ. фильм **«КАПИТАН ФИЛЛИПС»** [16+]
10.15 Худ. фильм **«САНКТУМ»** [16+]
12.10 Худ. фильм **«ШПИОН, КОТОРЫЙ МЕНЯ КИНУЛ»** [16+]
14.15 Худ. фильм **«ЕШЬ, МОЛИСЬ, ЛЮБИ»** [16+]
16.50 Худ. фильм **«ДЖЕЙН ЭЙР»** [12+]
19.00 Худ. фильм **«С ЛЮБОВЬЮ, РОЗИ»** [16+]
20.45 Худ. фильм **«ЕЩЁ ОДНА ИЗ РОДА БОЛЕЙН»** [16+]
22.55 Худ. фильм **«ГОСПОЖА БОВАРИ»** [16+]
00.55 Худ. фильм **«РОБИН ГУД: ПРИНЦ ВОРОВ»** [12+]
03.15 Худ. фильм **«КИН»** [18+]
05.00 Худ. фильм **«ГОСПОЖА БОВАРИ»** [16+]

## TV1000 Русское кино

07.20 Худ. фильм **«БАРМЕН»** [16+]
09.00 Худ. фильм **«ГОРОСКОП НА УДАЧУ»** [12+]
10.45 Худ. фильм **«ОДНОКЛАССНИЦЫ»** [16+]
12.10 Худ. фильм **«ОДНОКЛАССНИЦЫ: НОВЫЙ ПОВОРОТ»** [16+]
13.25, 14.25, 19.00, 19.55 Т/с **«МЕТОД ФРЕЙДА»** [16+]
15.25, 04.40 Худ. фильм **«О ЧЁМ МОЛЧАТ ДЕВУШКИ»** [12+]
17.00 Худ. фильм **«ЧЁРНАЯ МОЛНИЯ»** [6+]
21.00 Худ. фильм **«СТИЛЯГИ»** [16+]
23.25 **«КАК ВИТЬКА ЧЕСНОК ВЁЗ ЛЁХУ ШТЫРЯ В ДОМ ИНВАЛИДОВ»** [18+]
00.55 Худ. фильм **«ОДЕССА»** [18+]
02.55 Худ. фильм **«ЛЕНИН. НЕИЗБЕЖНОСТЬ»** [16+]

## Че

06.00, 04.30 Т/с **«ДАША ВАСИЛЬЕВА. ЛЮБИТЕЛЬНИЦА ЧАСТНОГО СЫСКА-2»** [0+]
08.00 Улётное видео. Лучшее [16+]
09.00, 02.40 Идеальный ужин [16+]
10.00, 11.30 Дорожные войны 2.0 [16+]
10.30 Дорожные войны. Лучшее [16+]
12.00 +100500 [16+]
13.30, 03.30 Улётное видео [16+]
14.30 Утилизатор [16+]
15.30 Утилизатор [12+]
16.30 Т/с **«СОЛДАТЫ-8»** [12+]
19.30, 20.30, 21.30 Решала [16+]
22.30 Опасные связи [16+]
23.00 Опасные связи [18+]
01.00 Т/с **«КАК ИЗБЕЖАТЬ НАКАЗАНИЯ ЗА УБИЙСТВО»** [18+]

## Пятница

05.00 Орел и решка. Кругосветка [16+]
05.45 Орел и решка. Рай и ад-2 [16+]
06.30 Орел и решка. Тревел гид [16+]
06.55 Школа доктора Комаровского [12+]
07.30 Утро Пятницы [16+]
08.30 Т/с **«ЗАЧАРОВАННЫЕ»** [16+]
12.00 Адская кухня [16+]
13.55 На ножах [16+]
19.00 Адская кухня [16+]
20.55 Мир наизнанку. Бразилия [16+]
23.00 Т/с **«ДОКТОР ХАУС»** [16+]
00.50 Пятница News [16+]
01.20 Селфи-детектив [16+]
03.05 Еда, я люблю тебя! [16+]
03.55 Орел и решка. Юбилейный [16+]

## Евроспорт

00.00 Автогонки. Суперкубок Porsche. Обзор сезона [12+]
00.30, 06.30, 12.00 Велоспорт. «Тур де Франс». 16-й этап [12+]
02.30, 08.30 Велоспорт. «Тур Люксембурга». 1-й этап [12+]
03.30 Велоспорт. Чемпионат мира-2017. Мужчины [12+]
04.00, 05.15 Велоспорт. «Тур де Франс» [12+]
09.35, 10.20 Теннис. US Open. Мужчины. 1/2 финала [6+]
11.10 Теннис. US Open. Мужчины. Финал [6+]
13.10, 21.05 Велоспорт. «Тур де Франс». 17-й этап [12+]
18.35, 22.30 Велоспорт. «Тур Люксембурга». 2-й этап [12+]
19.40, 23.35 Автогонки. «24 часа Ле-Мана»-2018 [12+]

## Дом Кино

05.20, 15.40 Т/с **«СВАТЫ»** [16+]
09.00, 19.30 Т/с **«ЛИКВИДАЦИЯ»** [16+]
10.30 Т/с **«ДЕТЕКТИВЫ»** [16+]
11.50 Худ. фильм **«ПЕРВЫЙ ТРОЛЛЕЙБУС»** [6+]
13.30 Светлана Ходченкова, Александр Балуев, Инна Чурикова в фильме Станислава Говорухина **«БЛАГОСЛОВИТЕ ЖЕНЩИНУ»** [16+]
21.00 Владимир Ильин, Евгений Стычкин, Александр Панкратов-Чёрный в фильме Карена Шахназарова **«ПАЛАТА №6»** [16+]
22.40 Худ. фильм **«ВЫКРУТАСЫ»** [12+]
00.35 Худ. фильм **«ГОНКИ ПО ВЕРТИКАЛИ»** [12+]

## «ГОСПОЖА БОВАРИ» [16+]

TV анонсы

**Драма**
**Tv1000, 22.55**

Эмма, молодая жена провинциального врача, скучающая в браке. Лекарством от скуки становятся любовники и дорогие наряды.

# ЧЕТВЕРГ, 17 сентября



Внимание! За содержание телепрограммы редакция газеты ответственности не несет. В программе возможны изменения по усмотрению телеканалов.

## 1-й канал

05.00 Телеканал «Доброе утро»
09.00 Новости
09.25 Телеканал «Доброе утро»
09.50 Жить здорово! [16+]
10.55 Программа «Модный приговор». [6+]
12.00 Новости
12.15 Программа «Время покажет». [16+]
15.00 Новости
15.15 Давай поженимся! [16+]
16.00 Программа «Время покажет». [16+]
17.00 Мужское / Женское. [16+]
18.00 Вечерние новости
18.40 На самом деле. [16+]
19.40 Пусть говорят. [16+]
21.00 Время
21.30 Екатерина Вилкова, Марьяна Спивак, Елена Панова, Сергей Пускепалис в многосерийном фильме **«ШИФР»** [16+]
22.30 сезона. «Док-ток». [16+]
23.30 Вечерний Ургант. [16+]
00.10 Т/с **«ПОЕДИНОК»** [16+]
01.10 Время покажет. [16+]
03.00 Новости
03.05 Время покажет. [16+]
04.20 Давай поженимся! [16+]

## Россия-1

05.00 Утро России
09.00 Вести. Местное время
09.30 Утро России
09.55 О самом главном. [12+]
11.00 Вести
11.30 «Судьба человека с Борисом Корчевниковым». [12+]
12.40 «60 минут». [12+] Ток-шоу с Ольгой Скабеевой и Евгением Поповым.
14.00 Вести
14.30 Вести. Местное время
14.55 Анна Ковальчук в детективном телесериале **«ТАЙНЫ СЛЕДСТВИЯ»** [12+]
17.00 Вести
17.15 «Андрей Малахов. Прямой эфир». [16+]
18.40 «60 минут». [12+] Ток-шоу с Ольгой Скабеевой и Евгением Поповым.
20.00 Вести
21.05 Вести. Местное время
21.20 Мария Куликова, Анна Кошмал, Валерий Николаев, Павел Баршак и Алексей Зубков в телесериале **«ТАЙНА МАРИИ»** [12+]
23.20 «Вечер с Владимиром Соловьёвым». [12+]
02.00 Т/с **«КАМЕНСКАЯ»** [16+]

## НТВ

05.05 Т/с **«МУХТАР. НОВЫЙ СЛЕД»** [16+] В ролях: Владимир Фекленко, Светлана Брюханова, Алексей Моисеев, Александр Воеводин, Надежда Анципович, Ольга Моисеева
06.00 Утро. Самое лучшее. [16+]
08.00 Сегодня
08.25 Т/с **«МОРСКИЕ ДЬЯВОЛЫ. СМЕРЧ»** [16+]
10.00 Сегодня
10.25 Т/с **«МОРСКИЕ ДЬЯВОЛЫ. СМЕРЧ»** [16+]
13.00 Сегодня
13.20 Обзор. Чрезвычайное происшествие
14.00 Место встречи
16.00 Сегодня
16.25 ДНК. [16+]
18.30 Т/с **«ПЁС»** [16+]
19.00 Сегодня
19.40 Т/с **«ПЁС»** [16+]
21.20 Т/с **«БАЛАБОЛ»** [16+]
23.30 Сегодня
23.40 ЧП. Расследование. [16+]
00.10 Док. фильм «Критическая масса» [16+]
00.45 Место встречи. [16+]
02.40 Судебный детектив. [16+]
03.35 Т/с **«ОТДЕЛ 44»** [16+]

## 5-й канал

05.00, 09.00, 13.00, 17.30, 03.20 «Известия»
05.25, 06.05 Т/с **«БЕРЕГОВАЯ ОХРАНА»** [16+]
06.55, 07.40 Т/с **«БЕРЕГОВАЯ ОХРАНА»** [16+]
08.35 День ангела. [0+]
09.25 Т/с **«ЛУЧШИЕ ВРАГИ»** [16+]
10.20 Т/с **«ЛУЧШИЕ ВРАГИ»** [16+]
11.20 Т/с **«ЛУЧШИЕ ВРАГИ»** [16+]
12.15 Т/с **«ЛУЧШИЕ ВРАГИ»** [16+]
13.25 Т/с **«ЛУЧШИЕ ВРАГИ»** [16+]
13.40, 14.35, 15.35, 16.30 Т/с **«БЕРЕГОВАЯ ОХРАНА»** [16+]
17.45, 18.35 Т/с **«БАРС»** [16+]
19.20 Т/с **«СЛЕД»** [16+]
20.05 Т/с **«СЛЕД»** [16+]
20.55 Т/с **«СЛЕД»** [16+]
21.35 Т/с **«СЛЕД»** [16+]
22.20 Т/с **«СЛЕД»** [16+]
23.10 Т/с **«СВОИ-3»** [16+]
00.00 «Известия. Итоговый выпуск»
00.30 Т/с **«СЛЕД»** [16+]
01.15 Т/с **«ДЕТЕКТИВЫ»** [16+]
01.55 Т/с **«ДЕТЕКТИВЫ»** [16+]
02.25 Т/с **«ДЕТЕКТИВЫ»** [16+]
02.55 Т/с **«ДЕТЕКТИВЫ»** [16+]
03.30 Т/с **«ДЕТЕКТИВЫ»** [16+]
04.05 Т/с **«ДЕТЕКТИВЫ»** [16+]
04.35 Т/с **«ДЕТЕКТИВЫ»** [16+]

## Россия-К

06.30, 07.00, 07.30, 10.00, 15.00, 19.30, 23.30 Новости культуры
06.35 «Пешком...»
07.05 «Правила жизни»
07.35, 18.40, 23.50 Док. сериал «Загадки Древнего Египта»
08.20 Легенды мирового кино
08.50, 16.40 **«ПОСЛЕДНИЙ РЕЙС «АЛЬБАТРОСА»**
10.15 «Наблюдатель»
11.10, 00.35 ХХ век
12.20, 22.10 **«ЛЕГЕНДА О ТИЛЕ»**
13.40 «Вахтанговцы в Париже»
14.20 Док. фильм «Космический лис. Владимир Челомей»
15.05 Новости. Подробно
15.20 Моя любовь - Россия!
15.50 «2 Верник 2»
17.50, 01.45 Исторические концерты
19.45 Главная роль
20.05 Док. сериал «Хождение Кутузова за море»
20.30 «Спокойной ночи, малыши!»
20.45 «Айболит-66». Нормальные герои всегда идут в обход»
21.30 «Энигма»
02.30 Док. фильм «Огюст Монферран»
03.00 Перерыв в вещании

## Матч!

06.00, 08.55, 12.00, 13.30, 15.15, 17.30, 19.05 Новости
06.05, 13.35, 16.20, 00.00 Все на Матч!
09.00 [12+]
09.15 «Правила игры». [12+]
09.45, 17.00 Футбол. Кубок Германии. Обзор. [0+]
10.15 «500 лучших голов» [12+]
10.50 Профессиональный бокс [16+]
12.05 Смешанные единоборства [16+]
14.20 Мотоспорт. Спидвей. Гран-при [0+]
15.20, 03.00 «Большой хоккей». [12+]
15.50 Ярушин Хоккей шоу. [12+]
17.35 Футбол. Кубок Английской лиги. Обзор. [0+]
18.05 Профессиональный бокс [16+]
19.10 Все на футбол!
19.55 Футбол. «Локомотив» (Тбилиси) - «Динамо» (Москва)
21.55 Футбол. «Марсель» - «Сент-Этьен»
00.55 Футбол. «Сан-Паулу» (Бразилия) - «Ривер Плейт» (Аргентина)
03.30 «Команда мечты». [12+]
04.00 Баскетбол. ЦСКА (Россия) - «Црвена Звезда» (Сербия) [0+]

## ТНТ

07.00, 07.20, 07.40 ТНТ. Gold. [16+]
08.00 «Двое на миллион». [16+]
08.55 «Просыпаемся по-новому». [16+]
09.00 Дом-2. Lite. [16+]
10.15 Дом-2. Остров любви. [16+]
11.30 Бородина против Бузовой. [16+]
12.30, 13.00, 13.30, 14.00 Т/с **«САШАТАНЯ»** [16+]
14.30 Т/с **«ИНТЕРНЫ»** [16+]
16.00, 17.00 Однажды в России. Спецдайджест. [16+]
18.00, 18.30 Т/с **«ФИТНЕС»** [16+]
19.00 Т/с **«ПОЛИЦЕЙСКИЙ С РУБЛЕВКИ»** [16+]
20.00, 20.30 Т/с **«ОЛЬГА»** [16+]
21.00 Студия Союз. [16+]
22.00 Т/с **«ИГРА НА ВЫЖИВАНИЕ»** [16+]
23.00 Дом-2. Город любви. [16+]
00.00 Дом-2. После заката. [16+]
01.00 «Дом-2. Спаси свою любовь». [16+]
02.00 THT-Club. [16+]
02.05 «Comedy Woman». [16+]
02.50, 03.40 «Stand Up». [16+]
04.30, 05.20 Открытый микрофон. [16+]
06.35 Т/с **«СЧАСТЛИВЫ ВМЕСТЕ»** [16+]

## Барс

06.00, 06.30, 07.00, 07.30, 08.00, 08.30 «Губерния. Утро» [16+]
06.14, 06.44, 07.13, 07.44, 08.13, 08.44, 09.56, 10.56, 12.56, 17.56, 18.56, 19.56, 20.56, 21.56, 22.56, 01.56 «Городская хроника» [12+]
06.15, 06.45, 07.15, 07.45, 08.15, 08.45 «Утро плюс» [16+]
09.30, 10.30, 12.30, 18.30, 19.30, 20.30, 21.30, 22.30, 23.30, 01.30 «Губерния» [16+]
10.00, 12.00, 14.00, 17.00, 19.00, 20.00, 21.00, 22.00, 23.00, 01.00, 03.00 «IvanovoNews» Телеверсия» [16+]
11.00, 00.00 «Город новостей» [16+]
11.30, 00.30 «Ивановский календарь» [16+]
13.00, 02.00 «Барс - 25 лет» [16+]
13.30, 02.30 «Ивановский обзор» [16+]
14.30, 03.30 «Иваново. Ностальгия» [16+]
15.00, 04.00 «Хроника области» [16+]
15.30, 04.30 «Мировая прогулка» [12+]
15.45, 04.45 «Доктор знает» [16+]
16.00, 05.00 «Ивановские вести» [16+]
16.30, 05.30 «Губерния. Прошлое» [16+]
17.30 «Pro город. Новости» [16+]

## ТВ-Центр

06.00 «Настроение»
08.10 «Доктор И...» [16+]
08.45 Худ. фильм **«ПЯТЬ МИНУТ СТРАХА»** [12+]
10.35 Док. фильм «Вадим Спиридонов. Я уйду в 47» [12+]
11.30, 14.30, 17.50, 22.00, 00.00 События
11.50 Петровка, 38. [16+]
12.05 Т/с **«КОЛОМБО»** [12+]
13.40 «Мой герой». [12+]
14.50 Город новостей
15.05 Т/с **«ОТЕЦ БРАУН»** [16+]
16.55 Док. сериал «Советские мафии» [16+]
18.15 Худ. фильм **«ТЕНЬ СТРЕКОЗЫ»** [12+]
22.35 «10 самых...» [16+]
23.05 «Актёрские судьбы. Тайные аристократы» [12+]
00.35 Петровка, 38. [16+]
00.55 Док. фильм «Удар властью. Распад СССР» [16+]
01.35 «Прощание». [16+]
02.20 «Ельцин против Горбачёва. Крушение империи» [12+]
03.00 Т/с **«КОЛОМБО»** [12+]
04.10 Петровка, 38. [16+]
04.25 «Смех с доставкой на дом». [12+]
05.20 «Мой герой». [12+]

## СТС

06.00 Ералаш. [0+]
06.25 М/с «Драконы. Гонки по краю» [6+]
06.50 М/с «Приключения Вуди и его друзей» [0+]
07.35 М/с «Охотники на троллей» [6+]
08.00 Т/с **«СЕНЯ-ФЕДЯ»** [16+]
09.00 Худ. фильм **«ГОСПОДИН ДИРЕКТРИСА»** [12+]
10.50 Уральские пельмени. [16+]
11.00 Т/с **«ВОРОНИНЫ»** [16+]
14.05 Т/с **«КУХНЯ»** [12+]
19.00 Т/с **«СЕНЯ-ФЕДЯ»** [16+]
20.00 Худ. фильм **«ГАРРИ ПОТТЕР И КУБОК ОГНЯ»** [16+]
23.05 Худ. фильм **«БЭТМЕН. НАЧАЛО»** [16+]
01.50 Т/с **«БЕЛОВОДЬЕ. ТАЙНА ЗАТЕРЯННОЙ СТРАНЫ»** [12+]
02.40 Худ. фильм **«ФАЛЬШИВАЯ СВАДЬБА»** [16+]
04.00 Шоу выходного дня. [16+]
04.45 «6 кадров». [16+]
05.20 Мультфильм «Про бегемота, который боялся прививок» [0+]
05.40 Мультфильм «Попались все» [0+]
05.50 Ералаш. [0+]

## Рен ТВ

05.00 «Военная тайна» с Игорем Прокопенко. [16+]
06.00, 09.00 «Документальный проект». [16+]
07.00 «С бодрым утром!» [16+]
08.30, 12.30, 16.30, 19.30, 23.00 «Новости». [16+]
11.00 «Как устроен мир с Тимофеем Баженовым». [16+]
12.00 «Информационная программа 112». [16+]
13.00 «Загадки человечества с Олегом Шишкиным». [16+]
14.00 «Невероятно интересные истории». [16+]
15.00 «Неизвестная история». [16+]
16.00 «Информационная программа 112». [16+]
17.00 «Тайны Чапман». [16+]
18.00, 02.35 «Самые шокирующие гипотезы». [16+]
19.00 «Информационная программа 112». [16+]
20.00 Худ. фильм **«ВОСХОЖДЕНИЕ ЮПИТЕР»** [16+]
22.30 «Смотреть всем!» [16+]
23.30 «Загадки человечества с Олегом Шишкиным». [16+]
00.30 Худ. фильм **«МОЛЧАНИЕ ЯГНЯТ»** [18+]
03.25 «Тайны Чапман». [16+]

## Звезда

06.00 «Сегодня утром». [12+]
08.00, 13.00, 18.00, 21.15 Новости дня
08.20 «Специальный репортаж». [12+]
08.40 Док. фильм «Ми-24» [12+]
09.35 Т/с **«ПИЛОТ МЕЖДУНАРОДНЫХ АВИАЛИНИЙ»** [16+]
10.00, 14.00 Военные новости
10.05, 13.15, 13.50, 14.05 Т/с **«ПИЛОТ МЕЖДУНАРОДНЫХ АВИАЛИНИЙ»** [16+]
18.30 «Специальный репортаж». [12+]
18.50 Док. сериал «Битва оружейников» [12+]
19.40 «Легенды кино». [6+]
20.25 «Код доступа». [12+]
21.25 «Открытый эфир». [12+]
23.05 «Между тем» [12+]
23.40 Худ. фильм **«ИНСПЕКТОР УГОЛОВНОГО РОЗЫСКА»** [0+]
01.25 Худ. фильм **«БУДНИ УГОЛОВНОГО РОЗЫСКА»** [12+]
02.50 Худ. фильм **«ЗИМНИЙ ВЕЧЕР В ГАГРАХ»** [12+]
04.15 Худ. фильм **«КРИМИНАЛЬНЫЙ ОТДЕЛ»** [12+]
05.30 Док. сериал «Хроника Победы» [12+]

# Ответы на головоломки

## от 1 сентября

### Ключворд

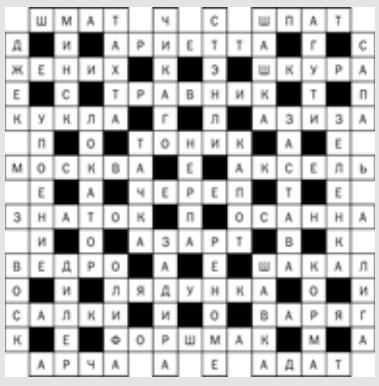

### Фантом

ПО ГОРИЗОНТАЛИ: 1. Жанр. 6. Зона. 9. Авоська. 11. Фьорд. 12. Радар. 13. Овчарня. 14. Сплин. 17. Догма. 20. Марка. 23. Яблоко. 24. Рутина. 25. Турне. 26. Визави. 27. Апогей. 28. Вокал. 31. Чекан. 34. Шаман. 37. Отметка. 38. Сокол. 39. Ситар. 40. Интерес. 41. Шнек. 42. Итог.

ПО ВЕРТИКАЛИ: 2. Атолл. 3. Радон. 4. Корчма. 5. Вьюрок. 6. Заряд. 7. Недуг. 8. Эфес. 10. Юрта. 15. Побоище. 16. Изобара. 18. Острога. 19. Манжета. 20. Мотив. 21. Рюрик. 22. Ареал. 29. Осмотр. 30. Алтарь. 31. Часы. 32. Кокон. 33. Нолик. 34. Шасси. 35. Метро. 36. Норд.

### Лабиринт

1. Католик. 2. Чиж. 3. Катод. 4. Имидж. 5. Каротин. 6. Раж. 7. Карат. 8. Гараж. 9. Касатка. 10. Рай. 11. Канат. 12. Сарай. 13. Канадка. 14. Рой. 15. Нападающий. 16. Тамада. 17. Ящик. 18. Таможенник.

### Филворд

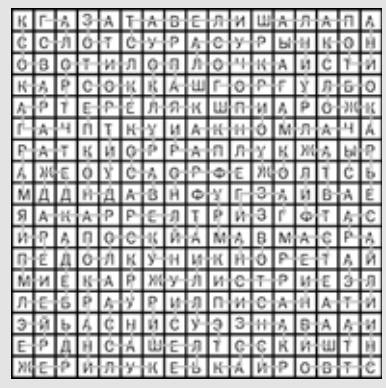

### Большой сканворд (стр. 15)

ПО ГОРИЗОНТАЛИ: Венец. Какаду. Удача. Язычок. Ван. Пипа. Нос. Артмане. Дамаск. Осип. Брейк. Присмотр. Катион. Икра. Отель. Икта. Лес. Благо. Имитатор. Ляп. Акридин. Буква. Аргус. Фаталист. Сон. Оторопь. Игрек. Ряба. Каньон. Нюх. Арго. Идиома. Тайм. Пассат. Сверло. Таро. Коло. Птаха. Штука. Тритон. Мать. Казино. Дама. Фрау. Лоджия. Ромб. Лис. Боа. Сговор. Кочевник. Виза. Сыктывкар. Тар. Аманат.

ПО ВЕРТИКАЛИ: Сонм. Павлин. Визир. Ракия. Панихида. Мойка. Опаска. Багор. Иса. Цукини. Тыл. Утесов. Пеппи. Сок. Мешок. Ваза. Розга. Март. Аджика. Джин. Окно. Луаз. Сор. Шавка. Проток. Иол. Мумие. Илья. Обет. Нонна. Оксид. Байт. Молдова. Осетр. Миф. Армада. Жанр. Киоск. Рафинад. Тэфи. Копоть. Ряска. Абака. Титул. Носки. Дурова. Окись. Сотка. Овин. Рвс. Орало. Мимоза. Поместье. Атон. Тонна. Брат.

### Большой сканворд (стр. 17)

ПО ГОРИЗОНТАЛИ: Онучи. Малина. Лиана. Вериги. Боб. Рада. Ушу. Ламбада. Корсет. Иван. Гофре. Триллион. Орлеан. Авто. Эстет. Корн. Хна. Химия. Судорога. Одр. Тканина. Опала. Опока. Турмалин. Тис. Салават. Истра. Роом. Ананас. Лен. Кекс. Анфиса. Ирод. Бернес. Адидас. Туше. Така. Катет. Тарту. Слалом. Факт. Острие. Амон. Фтор. Кураре. Абак. Лоб. Кап. Порука. Мемориал. Азор. Каботаж. Рис. Октава.

ПО ВЕРТИКАЛИ: Толь. Клубника. Онега. Осоед. Росинант. Бирон. Гравер. Хвост. Фат. Илиада. Луи. Карбид. Данте. Ала. Ситро. Лама. Рахит. Лада. Солома. Клин. Яков. Арат. Беж. Пабло. Артист. Рак. Ролан. Нато. Укор. Ребус. Иваси. Окот. Феррари. Шепот. Унт. Медуза. Апис. Мазут. Нокдаун. Кофр. Асбест. Тепло. Ромэн. Скопа. Аорта. Арарат. Галун. Налим. Буза. Али. Алеко. Очаков. Свежесть. Анис. Саман. Кара.

## Домашний

06.30 «6 кадров». [16+] Комедийное шоу
06.55 «По делам несовершеннолетних». [16+]
09.00 «Давай разведёмся!» [16+] Судебное шоу
10.10 «Тест на отцовство». [16+] Судебное шоу
12.20 Док. сериал «Реальная мистика» [16+]
13.25 Док. сериал «Понять. Простить» [16+]
14.30 Док. сериал «Порча» [16+]
15.00 Т/с **«НА ТВОЕЙ СТОРОНЕ»** [16+]
19.00 Т/с **«НА ТВОЕЙ СТОРОНЕ»** [16+]
23.00 Т/с **«ЖЕНСКИЙ ДОКТОР-2»** [16+]
01.45 Док. сериал «Порча» [16+]
02.15 Док. сериал «Понять. Простить» [16+]
03.05 Док. сериал «Реальная мистика» [16+]
03.55 «Тест на отцовство». [16+] Судебное шоу
05.35 «По делам несовершеннолетних». [16+]
06.25 «6 кадров». [16+] Комедийное шоу

## ТВ3

06.00 Мультфильмы [0+]
09.30 Док. сериал «Слепая» [16+]
10.05 Док. сериал «Слепая» [16+]
10.40 Док. сериал «Слепая» [16+]
11.15 Вернувшиеся. [16+]
12.25 Гадалка. [16+]
13.00 Гадалка. [16+]
13.30 Гадалка. [16+]
14.00 Знаки судьбы. [16+]
14.30 Знаки судьбы. [16+]
15.00 Вернувшиеся. [16+]
16.00 Гадалка. [16+]
16.35 Гадалка. [16+]
17.10 Знаки судьбы. [16+]
17.45 Док. сериал «Слепая» [16+]
18.20 Док. сериал «Слепая» [16+]
18.55 Док. сериал «Слепая» [16+]
19.30 Т/с **«АГЕНТСТВО О.К.О»** [16+]
20.30 Т/с **«КОСТИ»** [12+]
21.15 Т/с **«КОСТИ»** [12+]
22.10 Т/с **«КОСТИ»** [12+]
23.00 Худ. фильм **«ХЭЛЛФЕСТ»** [18+]
01.00 Док. сериал «Нечисть» [12+]
01.45 Док. сериал «Нечисть» [12+]
02.30 Док. сериал «Нечисть» [12+]
03.15 Док. сериал «Нечисть» [12+]
04.00, 04.30, 05.00 Охотники за привидениями. [16+]
05.30 Охотники за привидениями. [16+]

Российский революционер
"Оппонент" в диалоге
Промысловая рыба
Шарф на шее мужчины
1
Регион с Эльбрусом
Варвара-..., длинная коса
Могущественный вождь гуннов
Богиня радуги с Олимпа
Улей в дупле
Полоса по краю ткани
Река, впадающая в Байкал
Поза медитации
Забивают гвоздь
Отступление войск
Поведение грубияна
Снобизм гордеца
Лебедка с ручным приводом
Слой почвы, заросший травой
Книжка трилогии
Устье большой реки
Супруг Дерезы
Металл, необходимый при пайке
"Высокий" стихоплет
"Терб" племени дикарей
Тонкая нить рыболова
Минерал ювелира
Укрытие самолета
Новый побег от стебля
1
Сделала артиста знаменитым
Богатырь, преданный Далилой
Финал симфонии
Великий ... - родина Деда Мороза
"Скорлупа" семечек
Вымершая бескрылая птица
Новокаледонская птица
Река-африканка
Верховья реки
Финская волшебная мельница
Самолет в Тридевятом царстве
Цитадель на Востоке
Мент, живущий в Нью-Йорке
Подлец и негодяй
Небольшой киоск
Тяжелое дыхание
Жалоба инкогнито
Пустая пивная бутылка
Разделка ножом
Белый адмирал Гражданской войны
Самый крупный попугай
Поприще физкультурника
"Мой ... самых честных правил"
Подводный грунт
Гастроном или супермаркет
Разъездной цирк
Его сам Петр женил
Дальневосточная рыба
Засыхающее море в Азии
Бумажка-агитка
Посуда - мойка, белье - ...
Сосед чеченца и осетина
Глубоководная удочка
"Честь ему и ..."
Звук в одну колонку
Покрой свободного ворота
Певица с хитом "Waka Waka"
Плывет по небу
Во флакончике у маникюрши
Большой ушастый тюлень
Страна, лишенная Хусейна
Светская гулянка
Большой стог сена
Блестящий шелк
Крыша землянки
Оказочный демон арабов
Вязкая конфетка
... Себастьян Бах
2
Вход в улей
Борец из семейства лютиковых
Монета в кармане д'Артаньяна
Крякающая птица
Глыба в сжатых льдах
Русский живописец
Команда старта на Байконуре
Отказ от бога и религии
Тонкие доски
Насыщенный соляной раствор
Селение в Средней Азии
В виде снега и дождя
Свеча на последнем издыхании
Праздник с медом на столе
Пляжный платок
Сорная колючка
Неувядаемый Фидель
Стаканчик для водки
Хлеб, накрошенный в квас
Величавая пернатая самка
Курс с учетом ветра
Актриса ... Зеленая
Один из дакотских языков
"Трость" в руках рыбака
Ламинария для мармелада
Штат Олимпиады-2002
"Приключения Чиполлино", автор
2
Кинотеатр с панорамным обзором
Признак крепкого парня
Плод бесполого размножения
"Сигаретный" остров
Случайная ошибка в диктанте

# КЛЮЧВОРД

**Каждая цифра соответствует букве подсказки. Остальные буквы нужно разгадать**

| | | | | | | | | | | | | |
|---|---|---|---|---|---|---|---|---|---|---|---|---|
| 9 | 14 | 15 | 16 | 12 | | 12 | | 23 | 14 | 11 | 12 | 13 |
| 10 | ■ | 17 | ■ | 11 | 20 | 18 | 13 | 10 | ■ | 10 | ■ | 12 |
| 11 | 14 | 18 | 24 | 20 | ■ | 21 | ■ | 18 | 12 | 1 | 12 | 16 |
| 12 | ■ | 13 | ■ | 21 | 18 | 14 | 18 | 24 | ■ | 16 | ■ | 22 |
| 13 | 2 | 19 | 21 | 13 | ■ | 22 | ■ | 20 | 4 | 12 | 5 | 19 |
| | 20 | ■ | 19 | ■ | ■ | 10 | ■ | ■ | 21 | ■ | 12 | |
| 9 | 21 | 19 | 15 | 21 | 10 | ■ | 18 | 21 | 10 | 20 | 21 | 19 |
| | 3 | ■ | 10 | ■ | ■ | 6 | ■ | ■ | 2 | ■ | 21 | |
| 22 | 19 | 21 | 9 | 12 | ■ | 19 | ■ | 2 | 19 | 16 | 12 | 13 |
| 20 | ■ | 12 | ■ | 22 | 14 | 18 | 1 | 17 | ■ | 10 | ■ | 21 |
| 13 | 19 | 9 | 21 | 17 | ■ | 10 | ■ | 2 | 17 | 3 | 13 | 19 |
| 19 | ■ | 20 | ■ | 1 | 14 | 1 | 16 | 12 | ■ | 19 | ■ | 1 |
| 1 С | 10 И | 6 Н | 8 Я | 13 К | | 13 | | 9 | 12 | 7 | 21 | 19 |

| 1 | 2 | 3 | 4 | 5 | 6 | 7 | 8 | 9 | 10 | 11 | 12 | 13 | 14 | 15 |
|---|---|---|---|---|---|---|---|---|---|---|---|---|---|---|
| | | | | | | | | | | | | | | |
| 16 | 17 | 18 | 19 | 20 | 21 | 22 | 23 | 24 | | | | | | |
| | | | | | | | | | | | | | | |

# ЛАБИРИНТ

**Слова идут только по строкам (горизонтали). В клетках, не отделенных толстой линией, буквы совпадают**

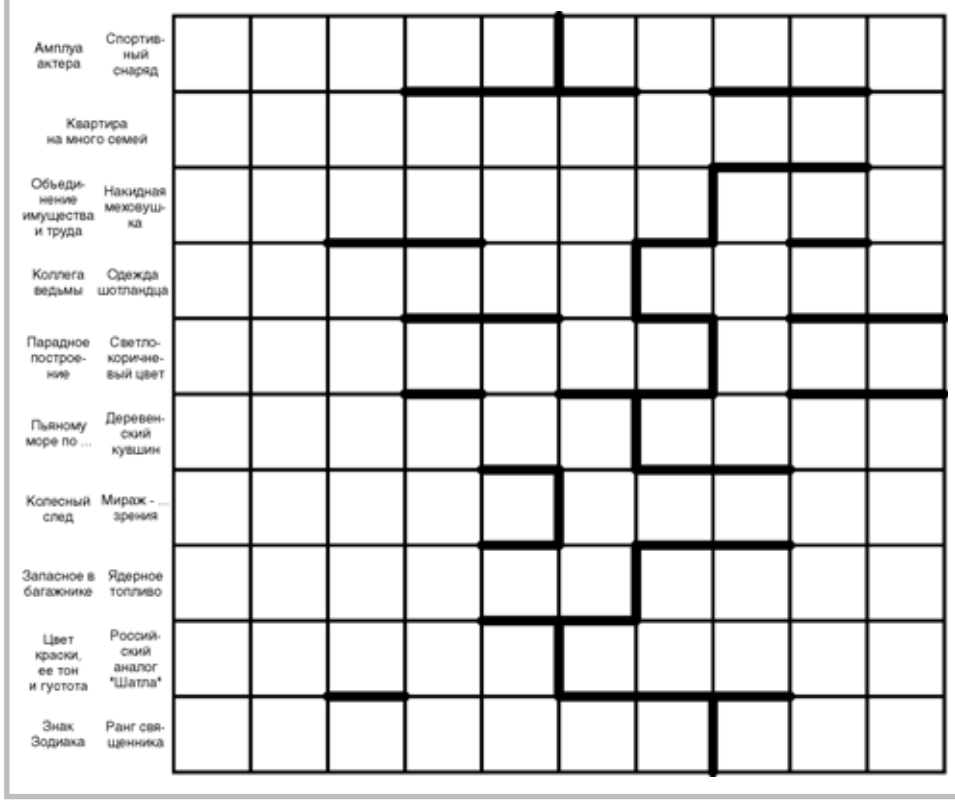


# ФАНТОМ

**Из четырех букв в каждой клетке только одна правильная. Нужно выбрать все правильные, чтобы получилось слово**

| | | | | | | | | | | | | | | | |
|---|---|---|---|---|---|---|---|---|---|---|---|---|---|---|---|
| | Ю Л Ф Т | Б О У Р | Т Ш Г У | Д М Т Ж | | З К Д Р | | Л В Ы Э | | Ш Ч И Д | Т З К Ц | У Б И Д | А Ъ Е У | |
| Ъ Л М Ф | | Л Г Е Ш | | Р И П А | Я Ё Р У | В И Э А | П Р Я Б | Ж Е С Т | С Ц Л Ю | Щ К Н Ы | | О И Л З | | В Б Д П |
| З Р Ё Е | В Ш А Б | Е Ц З Я | Ч Н Л И | Ю О Н Ш | | М З Ч Н | | А Г Т Ъ | | Х О Я Н | Б Ц Ы Ь | А Д Р М | Г Ы Ь Ч | Л В А Ч |
| В Г А Ю | | Э С Е Ч | | И Ф Ч З | Е С Я О | С Ю Н Т | У Л Ж Ь | К Ъ Г Е | П А Ж Э | К Н Р Ж | | Х Е С Э | | Ш О З Л |
| Е У Ш Ц | Г Т Ж Н | В Ц С Ы | А Т Д И | Ф Н О Я | | Ь Ж Л Т | | О Ш И Д | | А И Д К | Ё К Ъ Р | Т Ъ Ф Ц | Г Т Ф И | Щ З Х Ж |
| | Ф Ё А С | | П З Г Й | | Г Л Д Р | Ы Е Х Ъ | Щ Б Т Н | Х Н Е М | Б Н Т Ы | | Ш Л Д И | | И Н О Т | |
| К А Н Е | Я У Л Ь | Я К И Ж | Ы Э Т У | Ё З Е Х | Ц У А Х | | У Ы И В | | Л Р Е Т | О У Е Ч | З С А Л | Э Т С У | К И Ж Д | И Ю Й Я |
| | Ы И Ц О | | М Д Ж З | | О Ц Л Х | И Г Ъ Ж | Ф Ю Г И | Р Г Ы С | И Ц Й А | | Л Ф Т П | | И Г В Ц | |
| Ш И К Й | В П Ё Т | И Б Ю А | Р М К Й | Т В Ы Л | В А Т Ъ | | Е Й Щ Ж | | П Р Т Е | Е И Э Я | О Ч В З | Л З Р В | И З У Й | Я Ш Л Ё |
| | Б О Р К | | У Ы Й Ъ | | Ц Е И Н | Л Е Ы И | У М Т Л | П Т Э К | Й У А Ж | | Е А У Т | | Е А Ф Т | |
| Ь Д Р Б | А Ф Т Ь | Х Ъ Н Д | П К У Д | Ч Ж А Ь | | И Ё К С | | А Б К Н | | И Е Т Й | Ё Ь Ч А | П Ю Б Д | Ж К Ш Л | А О Г Ж |
| Ч Й И А | | П Щ Ь О | | Ф Р К Ы | Ы И М О | Т Х У Б | У О Ё С | Ж Н З Ш | Ф Ч Я Д | Я Н А К | | С Ш И М | | Ъ О Ч Э |
| Ю Р Ч У | Х Е Ь Ы | Р Ш Ж Ы | И У Г С | Й Н Г Х | | З И Л Ч | | А Ф Ч К | | О Ц Н В | Ы К Б А | Д Ь М Ж | Р Г Ч О | Е А Щ У |
| Д Ц З Ь | | Й Ь К С | | А Б Ф Ж | Ц Ь З Т | Д С Н Я | А Й Г Б | Б Р В Ё | Э Ж У Ч | Ф А Б Р | | Ч С Ъ О | | П Ц Г Ч |
| | Ы Ш Ъ К | Ж А Я Д | Ы Ю Я Д | Р Й Ъ Ь | | Э С Ш А | | Н Ш А Ф | | У Б О Д | К Ы Ж Й | З Н Ц Ф | Ъ З Ы О | |

# ФИЛВОРД

**На поле нужно найти слова-ответы. Слова могут изгибаться, но только под прямым углом, с другими словами не могут иметь общих букв, а должны только соприкасаться друг с другом**

| | | | | | | | | | | | |
|---|---|---|---|---|---|---|---|---|---|---|---|
| Р | О | Н | С | Ю | Ж | П | Ю | З | М | А | Т |
| У | К | И | В | Т | Е | Е | Р | Я | Е | Щ | Е |
| З | М | О | Т | О | У | П | А | А | С | Т | О |
| А | Р | Л | О | Б | Б | Д | Н | Ч | Ы | У | М |
| И | Н | А | Ц | Й | И | А | Р | А | С | К | О |
| Ц | А | К | Я | Е | Л | Л | А | Т | С | Б | Л |
| А | К | У | Т | А | Т | А | Г | Р | Е | Т | И |
| Т | О | Ш | Ш | К | И | П | А | Ч | Л | Р | С |
| О | П | Е | А | И | Н | А | Р | Д | Е | О | А |
| О | Н | Р | Р | Г | В | Т | Е | Е | Л | Я | Р |
| Т | И | Ш | Д | Н | Е | О | З | Н | Н | К | К |
| Г | Н | А | В | О | К | Ч | А | П | О | А | И |

Неделя. Икра. Блок. Аллея. Ситро. Вашингтон.
Винокур. Поток. Запонка. Акушер. Омут. Сюжет.
Чага. Очко. Часы. Штат. Теща. Игра. Дневник. Убийца.
Зарница. Мотобол. Пюре. Панда. Патер. Змея. Расстрел.

# БУКВОПАД

**Буквы "упали" вниз и перемешались.
Надо выбрать подходящую букву из столбца под сеткой кроссворда
и поставить на нужное место**

| | | | | | | | | | | | | | | |
|---|---|---|---|---|---|---|---|---|---|---|---|---|---|---|
| | Б | Р | | Г | | С | | К | | | В | | Д | |
| | | | | Р | | П | | Л | | В | | Б | | |
| Ш | | Ш | К | | | | | | | Ч | | Р | | П |
| | | К | | Н | | С | | Ч | К | | | | | |
| К | Л | | Д | Ь | | | | К | | Р | | Д | | С |
| | | | | | С | Б | Р | | С | | Л | | С | |
| | К | | Н | | Т | | | | | Б | | В | К | |
| | Т | | Ж | | | Б | В | | С | | М | | | |
| К | | С | | Л | | | Н | | К | | П | | Л | |
| | З | | | | К | Р | | Н | | | | | | |
| Ф | | | Н | С | | | | | | П | | Т | К | |
| | | Г | | В | | Л | | К | Н | | | | | Р |
| С | | | М | | | | | Л | | Р | | Б | | К |
| Т | | Д | | Т | Р | | М | | Л | | | | | |
| | Х | | Т | | | В | | Н | | Г | | Т | | |

| | | | | | | | | | | | | | | |
|---|---|---|---|---|---|---|---|---|---|---|---|---|---|---|
| И | А | А | О | А | О | Е | О | А | О | О | И | Е | Е | А |
| А | А | Е | А | И | А | О | О | О | А | О | И | О | А | А |
| У | А | О | И | А | О | О | Е | О | О | О | Е | И | О | А |
| А | О | Я | У | И | Е | Е | О | И | | У | О | А | И | А |
| | У | А | | | Я | Ы | О | Е | | А | У | Я | О | И |
| | | О | | | | | | | | | И | | О | А |
| | | | | | | | | | | | Я | | | |

# СУДОКУ

**Расположите цифры таким образом,
чтобы в каждой строке, в каждом столбце
и в каждом блоке не было повторений**

| | | | | | | | | |
|---|---|---|---|---|---|---|---|---|
| | 4 | | 9 | | | | | 7 |
| 7 | | 5 | 8 | 4 | | 2 | 3 | 6 |
| | | | 6 | | 7 | | 5 | |
| | | 4 | 7 | | | | | 8 |
| | | | | | | | | |
| | 3 | 8 | | 9 | 4 | 7 | | 1 |
| | | | | | | 3 | 7 | 5 |
| | | 7 | 3 | 2 | | | | |
| | 1 | | 5 | 7 | 9 | | 8 | 2 |

# КУБ

**Решается как обычный кроссворд**

**По горизонтали:**
1. Популярная песня
5. Огромный веер
6. Точка зрения
7. Генераллисимус-альпинист
8. Горный объект
9. Рекламный буклет в журнале
10. Часть произведения
13. Синтетическое волокно
14. Горный цветок
15. Опьяняющая трава
16. Политическое закулисье
17. Нашивка из галуна

**По вертикали:**
2. "Небесный" минерал
3. Кушанье из фарша и капусты
4. Кровная связь
10. У Маяковского – в штанах
11. Французский композитор
12. Похуже варвара

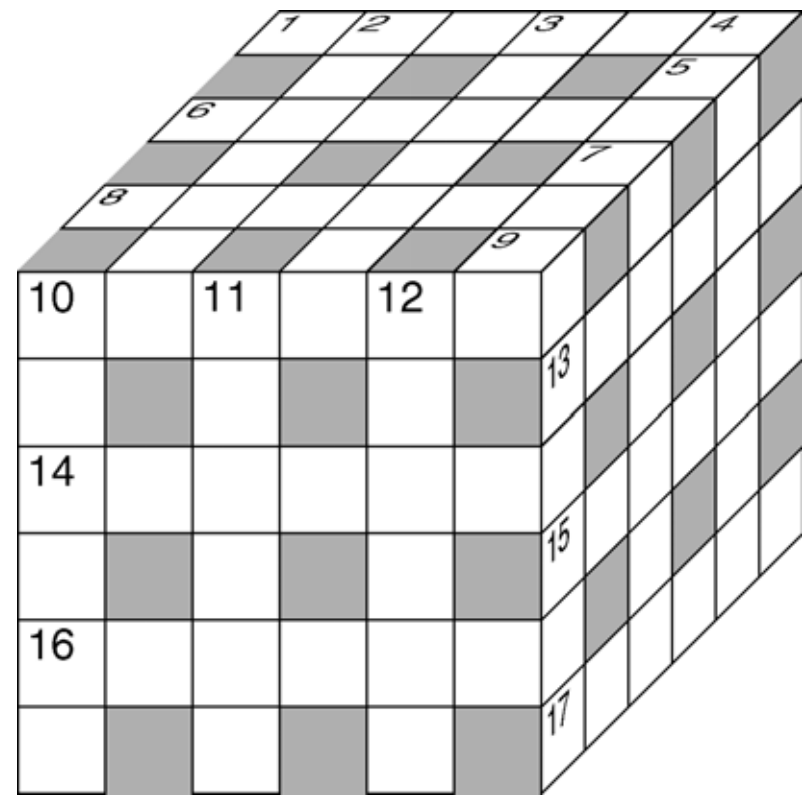


# СОТЫ

**Слово идет только по кругу, начиная от стрелочки**

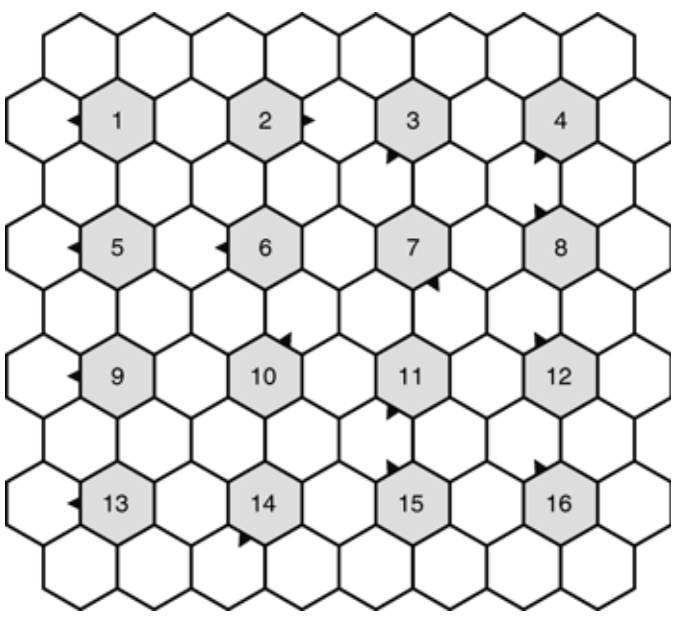


1. Дымовая пелена.
2. План строительства.
3. Собеседник умерших.
4. Ночной наряд.
5. Грохот грома.
6. Дает молоко.
7. Оружие джентльмена.
8. Сельскохозяйственная профессия.
9. Токарный или фрезеровочный.
10. Единица счета у разинь.
11. Швейцар в гостинице.
12. Французский композитор.
13. Глубокая печаль.
14. Снятие блокады.
15. Родной дом (устар.).
16. Один из "Битлз".

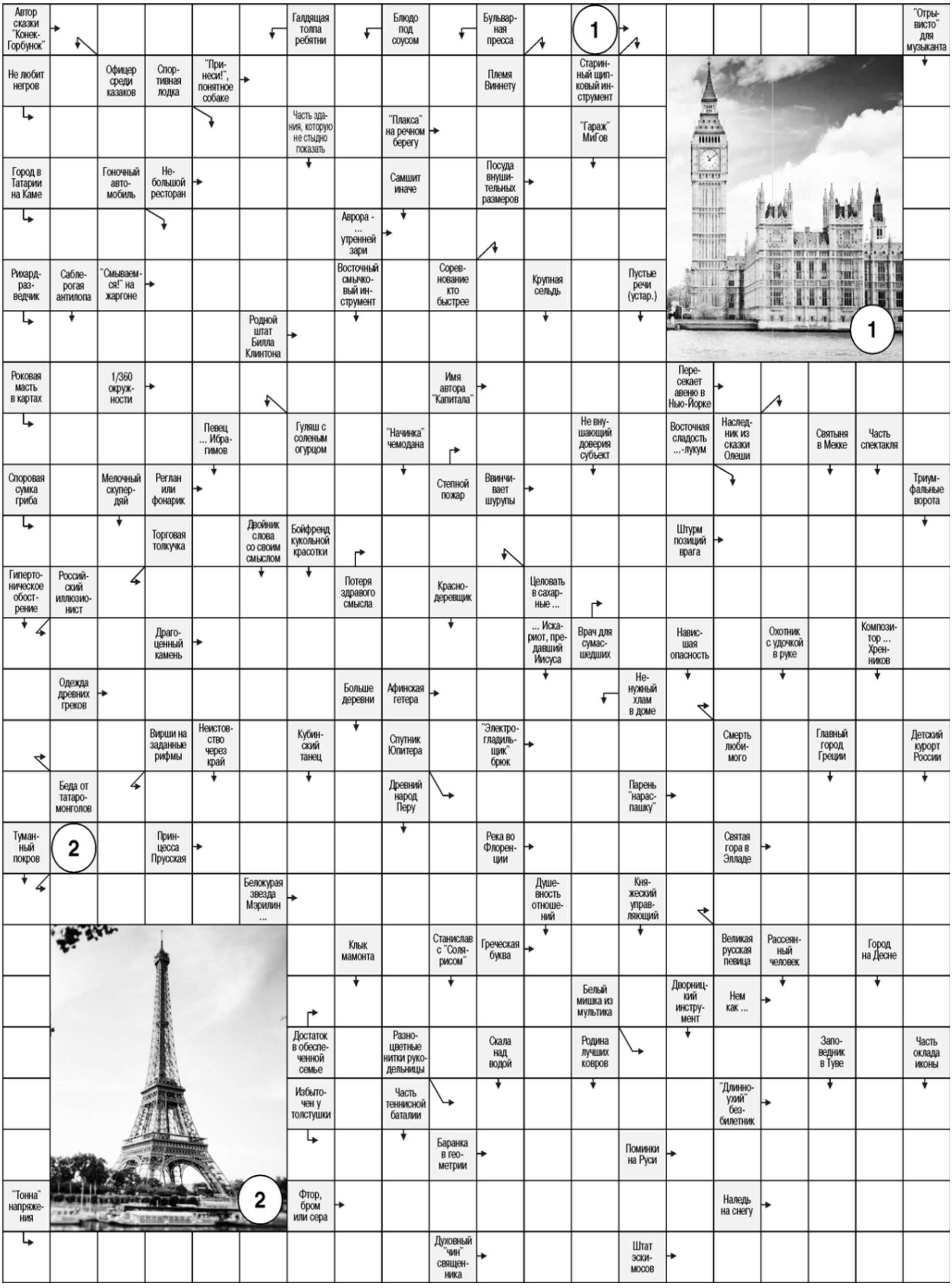
Автор сказки "Конек-Горбунок"
Галдящая толпа ребятни
Блюдо под соусом
Бульварная пресса
1
"Отрывисто" для музыканта
Не любит негров
Офицер среди казаков
Спортивная лодка
"Принеси!", понятное собаке
Племя Виннету
Старинный щипковый инструмент
Часть здания, которую не стыдно показать
"Плакса" на речном берегу
"Гараж" МиГов
Город в Татарии на Каме
Гоночный автомобиль
Небольшой ресторан
Самшит иначе
Посуда внушительных размеров
Аврора - ... утренней зари
Рихард-разведчик
Саблерогая антилопа
"Смываемся!" на жаргоне
Восточный смычковый инструмент
Соревнование кто быстрее
Крупная сельдь
Пустые речи (устар.)
Родной штат Билла Клинтона
1
Роковая масть в картах
1/360 окружности
Имя автора "Капитала"
Пересекает авеню в Нью-Йорке
Певец ... Ибрагимов
Гуляш с соленым огурцом
"Начинка" чемодана
Не внушающий доверия субъект
Восточная сладость ...-лукум
Наследник из сказки Олеши
Святыня в Мекке
Часть спектакля
Споровая сумка гриба
Мелочный скупердяй
Реглан или фонарик
Степной пожар
Ввинчивает шурупы
Триумфальные ворота
Торговая толкучка
Двойник слова со своим смыслом
Бойфренд кукольной красотки
Штурм позиций врага
Гипертоническое обострение
Российский иллюзионист
Потеря здравого смысла
Краснодеревщик
Целовать в сахарные ...
Драгоценный камень
... Искариот, предавший Иисуса
Врач для сумасшедших
Нависшая опасность
Охотник с удочкой в руке
Композитор ... Хренников
Одежда древних греков
Больше деревни
Афинская гетера
Ненужный хлам в доме
Вирши на заданные рифмы
Неистовство через край
Кубинский танец
Спутник Юпитера
"Электрогладильщик" брюк
Смерть любимого
Главный город Греции
Детский курорт России
Беда от татаро-монголов
Древний народ Перу
Парень "нараспашку"
Туманный покров
2
Принцесса Прусская
Река во Флоренции
Святая гора в Элладе
Белокурая звезда Мэрилин ...
Душевность отношений
Княжеский управляющий
Клык мамонта
Станислав с "Соляристом"
Греческая буква
Великая русская певица
Рассеянный человек
Город на Десне
Белый мишка из мультика
Дворницкий инструмент
Нем как ...
Достаток в обеспеченной семье
Разноцветные нитки рукодельницы
Скала над водой
Родина лучших ковров
Заповедник в Туве
Часть оклада иконы
Избыточен у толстушки
Часть теннисной баталии
"Длинноухий" безбилетник
Баранка в геометрии
Поминки на Руси
"Тонна" напряжения
2
Фтор, бром или сера
Наледь на снегу
Духовный "чин" священника
Штат эскимосов

Внимание! За содержание телепрограммы редакция газеты ответственности не несет. В программе возможны изменения по усмотрению телеканалов.

## ОТР

01.00 «ОТРажение» [12+]
03.15 «Врачи» [12+]
03.45 «Среда обитания» [12+]
04.05 «Домашние животные с Григорием Манёвым» [12+]
04.35 «Легенды Крыма». Детективы прошлого [12+]
05.05 «Дом «Э» [12+]
05.30 «Служу Отчизне» [12+]
06.00 Т/с **«ЖУРОВ-2»** [16+]
07.00 Т/с **«ЖУРОВ-2»** [16+]
08.00 «Автоистории» [12+]
08.15 «Календарь» [12+]
09.00 «Врачи» [12+]
09.25 «Среда обитания» [12+]
09.50, 10.10, 22.05 Т/с **«ДЕВЯТЫЙ ОТДЕЛ»** [16+]
10.00, 12.00, 13.00, 15.00, 17.00, 18.00, 19.00 Новости
11.40 «Автоистории» [12+]
12.10, 13.20 «ОТРажение»
15.15 «Календарь» [12+]
16.05 «Врачи» [12+]
16.35 «Среда обитания» [12+]
17.05 Т/с **«ЖУРОВ-2»** [16+]
18.05 Т/с **«ЖУРОВ-2»** [16+]
19.25 «ОТРажение»
22.00 Новости
23.40 Док. фильм «Карл Булла – первый» [12+]
00.30 «Фигура речи» [12+]

## Мир

05.00 Худ. фильм **«ТАИНСТВЕННЫЙ ОСТРОВ»** [12+]
05.20 Т/с **«ИГРА. РЕВАНШ»** [16+]
07.40, 10.10 Т/с **«ЗНАХАРЬ-2»** [16+]
10.00, 13.00 Новости
13.15 «Дела судебные. Деньги верните!» [16+]
14.10 «Дела судебные. Битва за будущее» [16+]
15.05 «Дела судебные. Новые истории» [16+]
16.00 Новости
16.15 «Дела судебные. Новые истории» [16+]
17.15 «Дела судебные. Битва за будущее» [16+]
18.15 Т/с **«ЗНАХАРЬ-2»** [16+]
19.00 Новости
19.25 Т/с **«ЗНАХАРЬ-2»** [16+]
22.40 «Игра в кино» [12+]
23.25 «Всемирные игры разума» [12+]
00.00 Новости
00.15 «Всемирные игры разума» [12+]
00.50 Т/с **«МУХТАР. НОВЫЙ СЛЕД»** [6+]
03.05 «Игра в кино» [12+]
03.40 «Наше кино. История большой любви». Гостья из будущего [12+]
04.10 Т/с **«ИГРА. РЕВАНШ»** [16+]

## Ретро

06.00, 07.05, 21.40, 22.55 Худ. фильм **«АНИСКИН И ФАНТОМАС»** [12+]
08.20 Док. фильм «Сыны России: шестое чувство Александра Лодыгина» [12+]
08.50 Мультфильмы [12+]
09.55, 00.15 Худ. фильм **«ФЛОТ»** [12+]
11.00 Худ. фильм **«ДЮМА НА КАВКАЗЕ»** [12+]
12.25 Док. фильм «Великолепный Баженов» [12+]
12.55 Мультфильмы [6+]
14.00 Худ. фильм **«НАТАЛИЯ БЕЛОХВОСТИКОВА. ПРИЧУДЫ СУДЬБЫ»** [12+]
14.55 Худ. фильм **«ДИКАЯ СОБАКА ДИНГО»** [12+]
16.45 Худ. фильм **«СЕРДЕЧНЫХ ДЕЛ МАСТЕР»** [12+]
17.35, 01.45 Док. фильм «Русская классика» [12+]
18.00, 02.50 Худ. фильм **«ЛЕТО С МОНИКОЙ»** [16+]
19.50, 04.25 Худ. фильм **«ЖЕНИТЬБА»** [12+]
01.15 Док. фильм «Борис Пастернак. Выбор пути» [12+]
02.00 М/ф «Тайна третьей планеты» [6+]

## Discovery

06.00, 06.25 Большой мир игр [12+]
06.45, 07.10 Битвы за контейнеры [16+]
07.35, 20.18 Махинаторы [12+]
08.25, 08.50, 15.12, 15.38, 19.27, 19.53, 03.19 Как это устроено? [12+]
09.15 Охотники за старьем [12+]
10.06 Братья Дизель [12+]
10.57 Искривление времени [16+]
11.48 Взрывное шоу [16+]
12.39 Мега-пит-стопы [12+]
13.30 Мегаперевозки [12+]
14.21 Махинаторы: машина мечты [12+]
16.03 Дальнобойщики [12+]
16.54 Верю-не-верю [12+]
17.45 Братья Дизель [16+]
18.36, 03.42 Ржавая империя [12+]
21.09 Охота за драгоценными камнями [12+]
22.00 Золотой путь Паркера Шнабеля [16+]
22.51, 04.28, 05.14 Голые и напуганные [16+]
23.42 Музейные загадки [16+]
00.33 Автобан А2 [12+]
01.24, 01.47 Иллюзионист [12+]
02.10 Братья Дизель [12+]
02.56 Как это устроено: автомобили мечты [12+]

## Карусель

05.00 Ранние пташки [0+]
06.55, 07.30 «Чик-зарядка» [0+]
07.00 «С добрым утром, малыши!» [0+]
07.35 М/с «Маша и Медведь» [0+]
08.10 М/с «Йоко» [0+]
08.55 М/с «Робокар Поли и его друзья» [0+]
09.20 «Игра с умом» [0+]
09.35 М/ф «Самый маленький гном» [0+]
10.20 М/ф «Козлёнок, который считал до десяти» [0+]
10.30 М/с «Кошечки-собачки» [0+]
10.35 «Смешарики. Пинкод» [6+]
11.05 М/с «Роботы-поезда» [0+]
11.35 М/с «Суперкрылья. Миссия выполнима» [0+]
12.15 М/с «Металионы» [6+]
12.40 М/с «Дикие скричеры!» [6+]
13.05 М/с «Пауэр Плэйерс» [0+]
13.25 М/с «Аркадий Паровозов спешит на помощь!» [0+]
13.30 М/с «Простоквашино» [0+]
14.00 «Навигатор. Новости» [0+]
14.10 М/с «Вперёд, Астробой!» [0+]
14.50 «Говорим без ошибок» [0+]
15.00 М/с «Три кота» [0+]
15.40 «Всё, что вы хотели знать, но боялись спросить» [6+]
16.10 М/с «Мир Винкс» [6+]
16.35 М/с «Фиксики» [0+]
17.30 М/с «Оранжевая корова» [0+]
18.10 М/с «Щенячий патруль» [0+]
19.00 М/с «Ми-ми-мишки» [0+]
19.25 М/с «Царевны» [0+]
20.20 М/с «Зебра в клеточку» [0+]
20.30 «Спокойной ночи, малыши!» [0+]
20.45 М/с «Бурёнка Даша» [0+]
20.50 М/с «Смешарики» [0+]
21.55 М/с «Сабвей Серферс» [0+]
22.00 М/с «Трансформеры. Кибервселенная. Приключения Бамблби» [6+]
22.20 М/с «Соник Бум» [6+]
22.55 М/с «Инфинити Надо» [6+]
23.20 М/с «Губка Боб квадратные штаны» [6+]
23.45 «Ералаш» [0+]
00.25 М/с «Элвин и бурундуки» [6+]
01.10 «Фа-Соль в цирке» [0+]
01.25 «История изобретений» [0+]
02.30 «Бериляка учится читать» [0+]
02.45 М/с «Паровозик Тишка» [0+]

## Усадьба

06.00, 02.20 Дом, милый дом! [12+]
06.15, 02.35 Вершки-корешки [12+]
06.35, 02.55 Мастер-садовод [12+]
07.05, 03.25 Я – фермер [12+]
07.30, 03.55 Стройплощадка [12+]
08.05, 04.25 Профпригодность [12+]
08.35, 04.50 Правила огородника [12+]
08.50, 05.05 Фитоаптека [12+]
09.20, 05.35 Городские дачники [12+]
09.50 Моя крепость [12+]
10.20 ...и компот! [12+]
10.35 Готовимся к зиме [12+]
10.50 Сад своими руками [12+]
11.25 Обнови свой сад [12+]
11.55 Муж на час [12+]
12.25 Инструменты [12+]
12.40 Сам себе дизайнер [12+]
12.55 Урожай на столе [12+]
13.25 Жизнь в деревне [12+]
14.00 Домоводство [12+]
14.15 Лучки&Пучки [12+]
14.30 Кухня народов СССР [12+]
14.45 Приглашайте в гости [12+]
15.05 Агротуризм [12+]
15.35 Домашние заготовки [12+]
15.50 Беспокойное хозяйство [12+]
16.20 Полное лукошко [12+]
16.40 Я садовником родился [12+]
16.55 Ландшафтные эксперименты [12+]
17.25 Дачные хитрости [12+]
17.45 Готовим на Майорке [12+]
18.00 Огород круглый год [12+]
18.30 Битва огородов [12+]
19.05 Идеальный сад [12+]
19.35 Секреты стиля [12+]
20.05 Кисельные берега [12+]
20.25 Дело в отделке [12+]
20.55 Какая дичь! [12+]
21.10 Сад в радость [12+]
21.35 Народные умельцы [12+]
22.10 Ваш агроном [12+]
22.30 Дачная энциклопедия [12+]
23.00 Частный сектор [12+]
23.30 Огород от-кутюр [12+]
00.00 50 оттенков желе [12+]
00.15 Ремонт для начинающих [16+]
00.45 Искусство в интерьере [12+]
01.05 Дачные радости [12+]
01.35 Новые Робинзоны [12+]
02.05 Готовим на природе [12+]

## Спас

05.00 «День патриарха» [0+]
05.10 «Завет» [6+]
06.00 Мультфильмы на Спасе [0+]
07.00 «Утро на Спасе» [0+]
09.00 «Утро на Спасе» [0+]
11.00 «Идущие к... Послесловие» [16+]
11.35 Худ. фильм **«СЫН»** [0+]
13.00 Прямая линия. Ответ священника [0+]
14.00 «Монастырская кухня» [0+]
14.30 «Монастырская кухня» [0+]
15.00 Док. фильм «Русские без России. Проявленное время» [12+]
16.10, 01.00 «Моисей». Цикл «Пророки» [12+]
16.45 Худ. фильм **«ВОЙНА (НА ЗАПАДНОМ НАПРАВЛЕНИИ)»** [12+]
17.30, 19.30, 01.30 «Новый день»
17.45 Худ. фильм **«ВОЙНА (НА ЗАПАДНОМ НАПРАВЛЕНИИ)»** [12+]
18.35 «Завет» [6+]
20.10 «Re:акция» [12+]
20.45 Худ. фильм **«ДВА ГОЛОСА»** [12+]
22.10 «Белые ночи на Спасе» [12+]
22.50 Док. фильм «Русские без России. Проявленное время» [12+]
23.50 «День патриарха» [0+]
00.05 Прямая линия. Ответ священника [0+]
02.05 «Люди будущего» [16+]
02.35 «Идущие к... Послесловие» [16+]
03.05 «Re:акция» [12+]
03.30 «Святыни России» [6+]
04.25 Мультфильмы на Спасе [0+]
04.45 Тайны сказок [0+]

## National Geographic

06.00, 11.20, 11.45, 15.45, 16.10, 20.05, 20.30 Фабрика еды [16+]
06.15, 06.40, 05.20, 05.45 Научные глупости [16+]
07.05, 13.10, 17.35 В дикой природе с Беаром Гриллсом [16+]
07.55 Золото Юкона [16+]
08.45 Мега-слом [16+]
09.35, 10.05 Сделать за один день [16+]
10.30 Свидетели катастроф [16+]
12.10 Деревянная кожа [16+]
14.00 Авто-SOS [16+]
14.50 Расследования авиакатастроф [16+]
16.35 Деревянная кожа [16+]
18.25 Авто-SOS [16+]
19.15 Расследования авиакатастроф [16+]
21.00 Злоключения за границей [16+]
21.50 Поймать контрабандиста: аэропорт Кеннеди [16+]
22.40 Поймать контрабандиста: аэропорт Кеннеди [16+]
23.35 Поймать контрабандиста: аэропорт Кеннеди [16+]
00.25 Вторая мировая война: подводный ад [16+]
01.10 Вторая мировая война: подводный ад [16+]
01.55 Расследования авиакатастроф [16+]
02.40 Злоключения за границей [16+]
03.30 Осушить океан: злодеи преступного мира [16+]
04.15 Настоящий гений со Стивеном Хокингом [16+]
05.00 Игры разума [16+]

## Матч! Страна

06.00, 21.55 Пляжный волейбол. Париматч Кубок России. Женщины. Матч за 3-е место [0+]
07.00, 22.55 Пляжный волейбол. Париматч Кубок России. Мужчины. Матч за 3-е место [0+]
08.00, 10.35, 12.50, 15.55 Новости
08.05 Худ. фильм **«ГОЛУБОЙ ЛЁД»** [0+]
09.20 «Игры королей». Специальный обзор [12+]
09.35, 18.55 «Нефутбольные истории» [12+]
10.05 «Ген победы» [12+]
10.40, 01.30 Хоккей. Всероссийские соревнования «Золотая шайба». Суперфинал [0+]
12.10, 03.00 «Мы знаем, что они делали этим летом» [12+]
12.25 «Жестокий спорт» [12+]
12.55 Гандбол. Чемпионат России. Женщины. «Ростов-Дон» – «Динамо-Синара» (Волгоград) [0+]
14.25, 19.25, 00.10 «Вид сверху» [12+]
14.55 Автоспорт. Российская серия кольцевых гонок [0+]
16.00, 00.40 «Страна. Live» [12+]
16.20 Парусный спорт. Обзор [0+]
16.55, 19.55 Баскетбол. «Кубок имени Александра Гомельского». 1/2 финала
23.50 «Мой первый тренер. Владислав Трушкин» [12+]
01.00 «Большой хоккей» [12+]
03.20 Профессиональный бокс. Эдуард Скавинский против Дмитрия Атрохова. Ержан Залилов против Евгения Ляшкова [16+]

## Disney

05.00 М/с «Тимон и Пумба» [6+]
05.25 М/с «Русалочка» [6+]
05.50 М/с «Аладдин» [0+]
06.10 М/с «Легенда о Тарзане» [6+]
06.35 М/с «Лило и Стич» [0+]
07.00 М/с «Приключения Кота в сапогах» [6+]
07.30, 14.10, 17.35 М/с «Леди Баг и суперкот» [6+]
07.55 М/с «Рапунцель: история продолжается» [6+]
08.25 «Алиса знает, что делать!» [6+]
09.00 «Доброе утро с Микки» [0+]
11.00 М/ф «Ёжик Бобби: колючие приключения» [6+]
13.05, 21.30 М/с «Гравити Фолз» [12+]
15.10, 18.35 М/с «Клеопатра в космосе» [6+]
15.35 М/с «Утиные истории» [6+]
16.40 М/с «Семейка Крудс. Начало» [12+]
19.05 М/с «Дом совы» [12+]
19.30 М/ф «В поисках Немо» [0+]
В районе Большого барьерного рифа в уединении живет рыба-клоун по имени Марлин. Он растит своего единственного сыночка Немо. Когда Немо по иронии судьбы оказывается вдалеке от дома, да и еще сталкивается с угрозой стать обедом рыбы-танка, Марлин отправляется на поиски сына...
23.00 М/с «Мстители: миссия чёрной пантеры» [12+]
00.00 Т/с **«МЕК-Х4»** [6+]
01.50 Т/с **«ПОДОПЫТНЫЕ»** [6+]
03.20 М/с «Семейка Грин в городе» [12+]
04.15 Музыка на Канале Disney [6+]

## TV1000

07.25 Худ. фильм **«ЕЩЁ ОДНА ИЗ РОДА БОЛЕЙН»** [16+]
09.45 Худ. фильм **«РОБИН ГУД: ПРИНЦ ВОРОВ»** [12+]
12.15 Худ. фильм **«МАСКА ЗОРРО»** [12+]
14.45 Худ. фильм **«ЛЕГЕНДА ЗОРРО»** [16+]
17.05 Худ. фильм **«С ЛЮБОВЬЮ, РОЗИ»** [16+]
19.00 Худ. фильм **«СУМЕРКИ»** [16+]
21.05 Худ. фильм **«СУМЕРКИ. САГА. НОВОЛУНИЕ»** [12+]
23.25 Худ. фильм **«СУМЕРКИ. САГА. ЗАТМЕНИЕ»** [16+]
01.30 Худ. фильм **«ОЧЕНЬ ПЛОХИЕ МАМОЧКИ-2»** [18+]
03.15 Худ. фильм **«ШУТКИ В СТОРОНУ-2: МИССИЯ В МАЙАМИ»** [16+]
05.00 **«РЕАЛЬНАЯ ЛЮБОВЬ»** [16+]

## TV1000 Русское кино

06.05 Худ. фильм **«СТИЛЯГИ»** [16+]
08.25 Худ. фильм **«БАРМЕН»** [16+]
10.05, 23.55 Худ. фильм **«СУПЕР-БОБРОВЫ»** [12+]
11.50, 01.35 Худ. фильм **«СУПЕР-БОБРОВЫ. НАРОДНЫЕ МСТИТЕЛИ»** [12+]
13.25, 14.20, 19.00, 19.55 Т/с **«МЕТОД ФРЕЙДА»** [16+]
15.20 Худ. фильм **«ЧЁРНАЯ МОЛНИЯ»** [6+]
17.15 Худ. фильм **«ЯРДЫ»** [16+]
20.50 **«СУПЕРМЕНЕДЖЕР, ИЛИ МОТЫГА СУДЬБЫ»** [16+]
22.30 Худ. фильм **«ПОЦЕЛУЙ СКВОЗЬ СТЕНУ»** [16+]
03.00 Худ. фильм **«КАРП ОТМОРОЖЕННЫЙ»** [12+]
04.35 Худ. фильм **«КОЛЛЕКТОР»** [16+]
05.55 Худ. фильм **«О ЧЁМ МОЛЧАТ ДЕВУШКИ»** [12+]

## Че

06.00, 04.30 Т/с **«ДАША ВАСИЛЬЕВА. ЛЮБИТЕЛЬНИЦА ЧАСТНОГО СЫСКА-3»** [12+]
08.00 Улётное видео. Лучшее [16+]
09.00, 02.40 Идеальный ужин [16+]
10.00, 11.30 Дорожные войны 2.0 [16+]
10.30 Дорожные войны. Лучшее [16+]
12.00 +100500 [16+]
13.30, 03.30 Улётное видео [16+]
14.30 Утилизатор [16+]
15.30 Утилизатор [12+]
16.30 Т/с **«СОЛДАТЫ-8»** [12+]
19.30 Решала [16+]
22.30 Опасные связи [16+]
23.00 Опасные связи [18+]
01.00 Т/с **«КАК ИЗБЕЖАТЬ НАКАЗАНИЯ ЗА УБИЙСТВО»** [18+]

## Пятница

05.00 Орел и решка. Кругосветка [16+]
05.50 Орел и решка. Рай и ад-2 [16+]
06.35 Орел и решка. Тревел гид [16+]
07.00 Школа доктора Комаровского [12+]
07.30 Утро Пятницы [16+]
08.35 Т/с **«ЗАЧАРОВАННЫЕ»** [16+]
12.00 Кондитер-4 [16+]
19.00 Кондитер-4 [16+]
20.30 Кондитер-4. Финал [16+]
23.00 Теперь я босс-5 [16+]
00.00 Т/с **«ДОКТОР ХАУС»** [16+]
00.55 Пятница News [16+]
01.30 Селфи-детектив [16+]
03.10 Еда, я люблю тебя! [16+]
04.05 Орел и решка. Юбилейный [16+]

## Евроспорт

00.30, 06.30, 12.00 Велоспорт. «Тур де Франс». 17-й этап [12+]
02.30 Велоспорт. «Тур Люксембурга». 2-й этап [12+]
03.30 Велоспорт. Чемпионат мира. Женщины [12+]
04.00, 05.15, 13.00 Велоспорт. «Тур де Франс» [12+]
08.30, 18.45 Велоспорт. «Тур Люксембурга» [12+]
09.35 Теннис. «Ролан Гаррос»-2019. Восьмой день [6+]
10.45 Теннис. «Ролан Гаррос»-2019. 1/4 финала [6+]
19.45 Автогонки. «24 часа Ле-Мана»-2019 [12+]
21.00 Автогонки. «24 часа Ле-Мана». Свободная практика [12+]

## Дом Кино

04.20, 15.40 Т/с **«СВАТЫ»** [16+]
09.00, 19.30 Т/с **«ЛИКВИДАЦИЯ»** [16+]
10.30 Т/с **«ДЕТЕКТИВЫ»** [16+]
11.00 Худ. фильм **«КАНИКУЛЫ СТРОГОГО РЕЖИМА»** [12+]
13.00 Худ. фильм **«9 РОТА»** [16+]
21.00 Худ. фильм **«БАРЫШНЯ-КРЕСТЬЯНКА»** [12+]
23.05 Худ. фильм **«1612: ХРОНИКИ СМУТНОГО ВРЕМЕНИ»** [16+]
01.55 Худ. фильм **«ТАКСИСТКА. НОВЫЙ ГОД ПО ГРИНВИЧУ»** [12+]
03.45 Александр Калягин, Людмила Гурченко, Татьяна Догилева, Ирина Розанова в фильме **«ПРОХИНДИАДА-2»** [16+]

## Ответы на сканворды от 1 сентября

ПО ГОРИЗОНТАЛИ: Экстремал. Дервиш. Доломан. Данте. Огарок. Дели. Оноре. Прах. Плов. Дудук. Тура. Серсо. Шурф. Галл. Морс. Ддт. Раек. Вено. Ябеда. Рута. Замер. Бугор. Надзор. Тьма. Аббат. Тина.

ПО ВЕРТИКАЛИ: Нудист. Урожай. Днепр. Киот. Рассвет. Леда. Ерь. Ехор. Ромул. Сдоба. Год. Моно. Тяга. Голыш. Боб. Лучано. Ущерб. Ровер. Донор. Франт. Кеды. Гердт. Джакузи. Тон. Шевчук. Луара.

ПО ГОРИЗОНТАЛИ: Авиазавод. Балхаш. Семинар. Сфера. Сорбит. Тута. Бруно. Крез. Ялик. Ропак. Стая. Прага. Матч. Рама. Зебу. Удэ. Акын. Шлюп. Фюрер. Виги. Алеко. Пчела. Леонов. Агни. Салки. Кола.

ПО ВЕРТИКАЛИ: Миссис. Трепло. Сетка. Веер. Ряпушка. Мате. Лог. Узда. Зенит. Гуппи. Лад. Ворс. Эфес. Облом. Юла. Джерри. Аврал. Букет. Бунин. Чарли. Торт. Рывок. Пианино. Гол. Шура. Крапива.

# ПЯТНИЦА, 18 сентября



Внимание! За содержание телепрограммы редакция газеты ответственности не несет. В программе возможны изменения по усмотрению телеканалов.

## 1-й канал

05.00 Телеканал «Доброе утро»
09.00 Новости
09.25 Телеканал «Доброе утро»
09.50 Программа «Жить здорово!» [16+]
10.55 Программа «Модный приговор». [6+]
12.00 Новости
12.15 Программа «Время покажет». [16+]
15.00 Новости
15.15 Давай поженимся! [16+]
16.00 Программа «Время покажет». [16+]
17.00 Мужское / Женское. [16+]
18.00 Вечерние новости
18.40 Программа «Человек и закон»
19.40 Поле чудес. [16+]
21.00 Время
21.30 «Голос 60+». Новый сезон. [12+]
23.25 Вечерний Ургант. [16+]
00.20 Док. фильм «Ронни Вуд: Кто-то там наверху любит меня» [16+]
01.40 Я могу! [12+]
03.10 Программа «Модный приговор». [6+]
04.00 Давай поженимся! [16+]
04.35 Мужское / Женское. [16+]

## Россия-1

05.00 Утро России
09.00 Вести. Местное время
09.30 Утро России
09.55 О самом главном. [12+]
11.00 Вести
11.30 «Судьба человека с Борисом Корчевниковым». [12+]
12.40 «60 минут». [12+] Ток-шоу с Ольгой Скабеевой и Евгением Поповым.
14.00 Вести
14.30 Вести. Местное время
14.55 Т/с **«ТАЙНЫ СЛЕДСТВИЯ»** [12+]
17.00 Вести
17.15 «Андрей Малахов. Прямой эфир». [16+]
18.40 «60 минут». [12+] Ток-шоу с Ольгой Скабеевой и Евгением Поповым.
20.00 Вести
21.05 Вести. Местное время
21.20 «Юморина-2020». [16+]
23.40 Елена Радевич, Павел Трубинер, Екатерина Олькина и Дмитрий Ячевский в фильме **«ВДОВЕЦ»** [12+]
03.10 Марина Коняшкина и Андрей Чернышов в фильме **«РОМАШКА, КАКТУС, МАРГАРИТКА»** [12+]

## НТВ

05.05 Т/с **«МУХТАР. НОВЫЙ СЛЕД»** [16+]
06.00 Утро. Самое лучшее. [16+]
08.00 Сегодня
08.25 Т/с **«МОРСКИЕ ДЬЯВОЛЫ. СМЕРЧ»** [16+]
10.00 Сегодня
10.25 Т/с **«МОРСКИЕ ДЬЯВОЛЫ. СМЕРЧ»** [16+]
13.00 Сегодня
13.20 Обзор. Чрезвычайное происшествие
14.00 Место встречи
16.00 Сегодня
16.25 ДНК. [16+]
17.25 Жди меня. [12+]
18.30 Т/с **«ПЁС»** [16+]
19.00 Сегодня
19.40 Т/с **«ПЁС»** [16+]
23.30 «Своя правда» с Романом Бабаяном. [16+]
01.15 Квартирный вопрос. [0+]
02.15 Худ. фильм **«ВЗРЫВ ИЗ ПРОШЛОГО»** [16+] В ролях: Всеволод Цурило, Анастасия Микульчина, Сергей Горобченко, Геннадий Венгеров, Виктор Мелихов, Оксана Скакун, Леонид Ворон, Евгений Савчук

## 5-й канал

05.00, 09.00, 13.00 «Известия»
05.35, 06.20, 07.05, 08.00 Т/с **«БЕРЕГОВАЯ ОХРАНА»** [16+]
08.55 Билет в будущее. [0+]
09.25, 10.20, 11.15, 12.15 Т/с **«БЕРЕГОВАЯ ОХРАНА»** [16+]
13.25, 13.35 Т/с **«БЕРЕГОВАЯ ОХРАНА»** [16+]
14.30, 15.25 Т/с **«БЕРЕГОВАЯ ОХРАНА»** [16+]
16.20 Т/с **«БЕРЕГОВАЯ ОХРАНА»** [16+]
17.15 Т/с **«БАРС»** [16+]
18.05 Т/с **«БАРС»** [16+]
19.00 Т/с **«СЛЕД»** [16+]
19.50 Т/с **«СЛЕД»** [16+]
20.35 Т/с **«СЛЕД»** [16+]
21.25 Т/с **«СЛЕД»** [16+]
22.15 Т/с **«СЛЕД»** [16+]
23.00 Т/с **«СЛЕД»** [16+]
23.45 Светская хроника. [16+]
00.45 Т/с **«СЛЕД»** [16+]
01.30 Т/с **«ДЕТЕКТИВЫ»** [16+]
02.05 Т/с **«ДЕТЕКТИВЫ»** [16+]
02.30 Т/с **«ДЕТЕКТИВЫ»** [16+]
02.55 Т/с **«ДЕТЕКТИВЫ»** [16+]
03.20 Т/с **«ДЕТЕКТИВЫ»** [16+]
03.55 Т/с **«ДЕТЕКТИВЫ»** [16+]
04.25 Т/с **«ДЕТЕКТИВЫ»** [16+]
04.50 Т/с **«ДЕТЕКТИВЫ»** [16+]

## Россия-К

06.30, 07.00, 07.30, 10.00, 15.00, 19.30, 23.30 Новости культуры
06.35 «Пешком...»
07.05 «Правила жизни»
07.35 Черные дыры. Белые пятна
08.20 Легенды мирового кино
08.50 Худ. фильм **«ПОСЛЕДНИЙ РЕЙС «АЛЬБАТРОСА»**
10.15 Шедевры старого кино
13.35 «Остров и сокровища»
14.20 Док. фильм «Дед. Столетие дубненского зубра. Михаил Мещеряков»
15.05 Письма из провинции
15.35 «Энигма»
16.15 Худ. фильм **«НЕИЗВЕСТНАЯ...»**
17.50, 01.35 Исторические концерты
18.45 «Царская ложа»
19.45 «Смехоностальгия»
20.15 Док. сериал «Искатели»
21.05 Худ. фильм **«ВСЕМ - СПАСИБО!..»**
22.40 «2 Верник 2»
23.50 Худ. фильм **«СЫНОК»**
02.30 М/ф «Большой подземный бал». «Крылья, ноги и хвосты»
03.00 Перерыв в вещании

## Матч!

06.00, 08.55, 12.00, 13.30, 15.15, 16.50, 21.15 Новости
06.05, 13.35, 16.20, 20.55, 23.30 Все на Матч!
09.00 [12+]
09.15 Футбол. Кубок Английской лиги. Обзор. [0+]
09.45, 15.50 Футбол. Еврокубки
10.15 «500 лучших голов» [12+]
10.50 Профессиональный бокс [16+]
12.05 Смешанные единоборства [16+]
14.20 Футбол. «Локомотив» (Тбилиси, Грузия) - «Динамо» (Москва, Россия) [0+]
15.20 Все на футбол! Афиша. [12+]
16.55 Футбол. Россия - Нидерланды
18.55 Баскетбол. «Кубок имени Александра Гомельского». Финал
21.25 Футбол. «Бавария» - «Шальке»
00.25 «Точная ставка». [16+]
00.45 Автоспорт. [0+]
01.45 Профессиональный бокс [16+]
03.30 «Команда мечты». [12+]
04.00 Пляжный волейбол. Чемпионат Европы. Женщины. 1/4 финала [0+]
05.00 «Летопись Bellator» [16+]

## ТНТ

07.00, 07.20, 07.40 ТНТ. Gold. [16+]
08.00 Студия Союз. [16+]
08.55 «Просыпаемся по-новому». [16+]
09.00 Дом-2. Lite. [16+]
10.15 Дом-2. Остров любви. [16+]
11.30 Бородина против Бузовой. [16+]
12.30, 13.00, 13.30, 14.00 Т/с **«САШАТАНЯ»** [16+]
14.30, 15.00, 15.30 Т/с **«ИНТЕРНЫ»** [16+]
16.00, 17.00, 18.00 Однажды в России. Спецдайджест. [16+]
19.00 Т/с **«ПОЛИЦЕЙСКИЙ С РУБЛЕВКИ»** [16+]
20.00 «Импровизация. Команды». [16+]
21.00 Комеди Клаб. [16+]
22.00, 04.05 Открытый микрофон. [16+]
23.00 Дом-2. Город любви. [16+]
00.00 Дом-2. После заката. [16+]
01.00 «Такое кино!» [16+]
01.30 «Дом-2. Спаси свою любовь». [16+]
02.25, 03.15 «Stand Up». [16+]
04.55 Открытый микрофон. Дайджест. [16+]
05.45, 06.10, 06.35 Т/с **«СЧАСТЛИВЫ ВМЕСТЕ»** [16+]

## Барс

06.00, 06.30, 07.00, 07.30, 08.00, 08.30 «Губерния. Утро» [16+]
06.14, 06.44, 07.13, 07.44, 08.13, 08.44, 09.56, 10.56, 12.56, 17.56, 18.56, 19.56, 20.56, 21.56, 22.56, 01.56 «Городская хроника» [12+]
06.15, 06.45, 07.15, 07.45, 08.15, 08.45 «Утро плюс» [16+]
09.30, 10.30, 12.30, 18.30, 19.30, 20.30, 21.30, 22.30, 23.30, 01.30 «Губерния» [16+]
10.00, 12.00, 14.00, 01.00, 03.00 «IvanovoNews» [16+]
11.00, 00.00 «Город новостей» [16+]
11.30, 00.30 «Ивановский календарь» [16+]
13.00, 02.00 «Барс - 25 лет» [16+]
13.30, 02.30 «Ивановский обзор» [16+]
14.30 «Иваново. Ностальгия» [16+]
15.00, 04.00 «Хроника области» [16+]
15.30, 17.00, 19.15, 21.15, 04.30 «Мировая прогулка» [12+]
15.45, 17.15, 18.15, 20.15, 22.15, 04.45 «Доктор знает» [16+]
16.00 «Ивановские вести» [16+]
16.30 «Губерния. Прошлое» [16+]
17.30 «Pro город. Новости» [16+]
18.00, 20.00, 21.00, 22.00, 23.00 «По горячим следам» [16+]
19.00, 23.15 «Актуально» [16+]

## ТВ-Центр

06.00 «Настроение»
08.10 Худ. фильм **«ПЛЕМЯШКА»** [12+]
11.30 События
11.50 Худ. фильм **«ПЛЕМЯШКА»** [12+]
12.20 Худ. фильм **«БАБОЧКИ И ПТИЦЫ»** [12+]
14.30 События
14.50 Город новостей
15.05 Худ. фильм **«БАБОЧКИ И ПТИЦЫ»** [12+]
16.55 Док. фильм «Актёрские судьбы. Тайные аристократы» [12+]
17.50 События
18.10 Худ. фильм **«КРАСАВИЦА И ВОРЫ»** [12+]
20.00 Худ. фильм **«ОХОТНИЦА»** [12+]
22.00 «В центре событий» с Анной Прохоровой
23.10 Т/с **«КАМЕНСКАЯ»** [16+]
01.15 Худ. фильм **«ПЯТЬ МИНУТ СТРАХА»** [12+]
02.40 Петровка, 38. [16+]
02.55 «В центре событий» с Анной Прохоровой. [16+]
03.55 Худ. фильм **«ВСЁ О ЕГО БЫВШЕЙ»** [12+]

## СТС

06.00 Ералаш. [0+] Детский юмористический киножурнал
06.25 М/с «Драконы. Гонки по краю» [6+]
06.50 М/с «Приключения Вуди и его друзей» [0+]
07.35 М/с «Охотники на троллей» [6+]
08.00 Т/с **«СЕНЯ-ФЕДЯ»** [16+]
09.00 Худ. фильм **«ФАЛЬШИВАЯ СВАДЬБА»** [16+]
10.45 Уральские пельмени. [16+]
11.40 Шоу «Уральских пельменей». [16+]
21.00 Худ. фильм **«УЧЕНИК ЧАРОДЕЯ»** [12+]
23.10 Худ. фильм **«ОХОТНИКИ НА ВЕДЬМ»** [18+]
00.55 Худ. фильм **«НИЧЕГО ХОРОШЕГО В ОТЕЛЕ «ЭЛЬ РОЯЛЬ»** [18+]
03.20 Худ. фильм **«НОЧНОЙ СМЕРЧ»** [16+]
04.45 «6 кадров». [16+]
05.20 Мультфильм «Сказка сказывается» [0+]
05.40 Мультфильм «Алим и его ослик» [0+]
05.50 Ералаш. [0+] Детский юмористический киножурнал

## Рен ТВ

05.00 «Военная тайна» с Игорем Прокопенко. [16+]
06.00, 09.00 «Документальный проект». [16+]
07.00 «С бодрым утром!» [16+]
08.30, 12.30, 16.30, 19.30 «Новости». [16+]
11.00 «Как устроен мир с Тимофеем Баженовым». [16+]
12.00 «Информационная программа 112». [16+]
13.00 «Загадки человечества с Олегом Шишкиным». [16+]
14.00 «Невероятно интересные истории». [16+]
15.00 Засекреченные списки. [16+]
16.00 «Информационная программа 112». [16+]
17.00 «Тайны Чапман». [16+]
18.00 «Самые шокирующие гипотезы». [16+]
19.00 «Информационная программа 112». [16+]
20.00 Документальный спецпроект. [16+]
21.00 Худ. фильм **«ХЕЛЛБОЙ»** [16+]
23.25 Худ. фильм **«АПОКАЛИПСИС»** [16+]
01.55 Худ. фильм **«БУРЯ СТОЛЕТИЯ»** [16+]

## Звезда

06.10 «Специальный репортаж». [12+]
06.35 Док. фильм «Легенды разведки» [16+]
07.35 Худ. фильм **«БЕЗ ОСОБОГО РИСКА»** [0+]
08.00, 13.00, 18.00, 21.15 Новости дня
08.20 Худ. фильм **«БЕЗ ОСОБОГО РИСКА»** [0+]
09.35 Т/с **«ОДЕССА-МАМА»** [16+]
10.00 Военные новости
10.05 Т/с **«ОДЕССА-МАМА»** [16+]
13.15 Т/с **«ОДЕССА-МАМА»** [16+]
14.00 Военные новости
14.05 Т/с **«ОДЕССА-МАМА»** [16+]
18.40 Т/с **«ОДЕССА-МАМА»** [16+]
21.25 Т/с **«ОДЕССА-МАМА»** [16+]
22.40 Док. сериал «Сделано в СССР» [6+]
23.10 Программа «Десять фотографий». [6+]
00.00 Худ. фильм **«СВЕРСТНИЦЫ»** [12+]
01.35 Худ. фильм **«ПРОВЕРЕНО - МИН НЕТ»** [12+]
03.00 Худ. фильм **«КРИМИНАЛЬНЫЙ ОТДЕЛ»** [12+]
04.10 Худ. фильм **«ВЕРТИКАЛЬ»** [0+]

В продуктовый магазин требуются
УБОРЩИЦЫ/КИ
З/п при собеседовании, возможна подработка.
График работы 2/2.
РЕКЛАМА
Тел.: 8-800-700-69-36,
8-963-111-43-17

## «КРАСАВИЦА И ВОРЫ» [12+]

TV анонсы

**ТВ-Центр**
**18.10**

Следователь прокуратуры Валерия отметила тридцатипятилетие и готовится получить очередное звание. Однако вместо повышения ее временно отстраняют от работы, поскольку пропало пустяковое дело, которое она вела. Валерия подавлена, и ее лучшая подруга Ася решает отправить ее в косметический салон. Там следователь узнает о таинственном обольстителе, похищающем не только драгоценности доверчивых дам, но и важные документы их мужчин. Она решает изловить преступника и с победой вернуться на службу...

## «УЧЕНИК ЧАРОДЕЯ» [12+]

TV анонсы

**Фэнтези**
**СТС, 21.00**

Дейв (Джей Барушель) – студент колледжа, который пытается сдать экзамены по физике и назначить свидание девушке своей мечты Бекки (Тереза Палмер). Внезапно в его жизнь врывается эксцентричный Бальтазар Блейк (Николас Кейдж). Выясняется, что Бальтазар – современный волшебник, который долгое время искал человека равного или превосходящего по силе его самого. Когда давний враг Бальтазара, Максим Хорват (Альфред Молина) грозит не только уничтожить Блейка, но и разрушить весь Нью-Йорк, Бальтазар берется обучать Дейва науке и искусству волшебства. Теперь Дейву понадобится все его мужество, чтобы пережить обучение, спасти город и освободить девушку, поскольку теперь он – Ученик Чародея.

## Домашний

06.30 «По делам несовершеннолетних». [16+]
08.30 «Давай разведёмся!» [16+]
09.40 «Тест на отцовство». [16+]
11.45 «Реальная мистика» [16+]
12.50 «Понять. Простить» [16+]
13.55 Док. сериал «Порча» [16+]
14.25 Худ. фильм **«МАМА ЛЮБА»** [16+]
19.00 Худ. фильм **«ТАИСИЯ»** [16+] Таисия живёт в посёлке, затерянном среди лесов. Она сирота, единственный близкий человек - пожилая соседка Василиса. У девушки есть поклонник, хулиган и браконьер Вадим. Она не испытывает к нему ни малейшей симпатии, но защитить Таю некому. Всё меняется, когда в посёлок приезжает племянник Василисы Сергей...
23.50 «Про здоровье». [16+]
00.05 Худ. фильм **«Я - АНГИНА!»** [16+]
03.25 Док. сериал «Порча» [16+]
03.50 «Понять. Простить» [16+]
04.40 «По делам несовершеннолетних». [16+]
06.20 «6 кадров». [16+]

## ТВ3

06.00 Мультфильмы [0+]
09.30 Док. сериал «Слепая» [16+]
10.05 Док. сериал «Слепая» [16+]
10.40 Док. сериал «Слепая» [16+]
11.15 Док. сериал «Слепая» [16+]
11.50 Док. сериал «Слепая» [16+]
12.20 Док. сериал «Слепая» [16+]
12.50 Док. сериал «Слепая» [16+]
13.25 Док. сериал «Слепая» [16+]
14.00 Док. сериал «Слепая» [16+]
14.30 Док. сериал «Слепая» [16+]
15.05 Док. сериал «Слепая» [16+]
15.40 Док. сериал «Слепая» [16+]
16.10 Док. сериал «Слепая» [16+]
16.45 Док. сериал «Слепая» [16+]
17.15 Док. сериал «Слепая» [16+]
17.50 Док. сериал «Слепая» [16+]
18.25 Док. сериал «Слепая» [16+]
19.00 Миллион на мечту. [16+]
20.00 Худ. фильм **«ДРОЖЬ ЗЕМЛИ»** [16+]
22.00 Худ. фильм **«ДРОЖЬ ЗЕМЛИ: ПОВТОРНЫЙ УДАР»** [16+]
00.00 Худ. фильм **«АНАКОНДА»** [16+]
01.45 Худ. фильм **«ОСЛЕПЛЕННЫЙ ЖЕЛАНИЯМИ»** [12+]
03.15, 03.45, 04.15, 04.30, 05.00, 05.30 Т/с **«ЧТЕЦ»** [12+]
05.45 Мультфильмы [0+]

Внимание! За содержание телепрограммы редакция газеты ответственности не несет. В программе возможны изменения по усмотрению телеканалов.

## ОТР

01.00 «ОТРажение» [12+]
03.15 «Врачи» [12+]
03.45, 09.25, 16.35 «Среда обитания» [12+]
04.05 «Домашние животные с Григорием Манёвым» [12+]
04.35 «Легенды Крыма». Царство птиц. Опукский заповедник [12+]
05.05 «За дело!» [12+]
05.45 «От прав к возможностям» [12+]
06.00 Концерт «Нам не жить друг без друга» [12+]
07.30, 16.05, 22.05 «Имею право!» [12+]
08.00, 11.40 «Автоистории» [12+]
08.15 «Календарь» [12+]
09.00 «Домашние животные с Григорием Манёвым» [12+]
09.50, 10.10, 22.30 Т/с **«ДЕВЯТЫЙ ОТДЕЛ»** [16+]
10.00, 12.00, 13.00, 15.00, 17.00, 18.00, 19.00, 22.00 Новости
12.10, 13.20, 19.25 «ОТРажение»
15.15 «Календарь» [12+]
17.05, 18.05 Худ. фильм **«ОТЧИЙ ДОМ»** [12+]
18.45 «То, что задело» [12+]
00.15 Худ. фильм **«И НИКОГО НЕ СТАЛО»** [16+]

## Мир

05.00 Т/с **«ИГРА. РЕВАНШ»** [16+]
06.20 Т/с **«ЗНАХАРЬ-2»** [16+]
10.00 Новости
10.10 «В гостях у цифры» [16+]
10.20 Т/с **«ЗНАХАРЬ-2»** [16+]
13.00 Новости
13.15 «Дела судебные. Деньги верните!» [16+]
14.10 «Дела судебные. Битва за будущее» [16+]
15.05 «Дела судебные. Новые истории» [16+]
16.00 Новости
16.20 «Дела судебные. Битва за будущее» [16+]
17.00 Т/с **«ЗНАХАРЬ-2»** [12+]
19.00 Новости
19.15 Ток-шоу «Слабое звено» [12+]
20.15 «Игра в кино» [12+]
21.00 «Всемирные игры разума» [12+]
21.40 Худ. фильм **«СТАРИКИ-РАЗБОЙНИКИ»** [12+]
23.30 «Ночной экспресс». Глеб Самойлов и группа «Матрикс» [12+]
00.45 Худ. фильм **«ЖЕНИТЬБА БАЛЬЗАМИНОВА»** [12+]
02.20 Худ. фильм **«СЛОНЫ МОИ ДРУЗЬЯ»** [12+]

## Ретро

06.00, 22.20 Док. фильм «Наталия Белохвостикова. Причуды судьбы» [12+]
06.45, 23.15 Худ. фильм **«ДИКАЯ СОБАКА ДИНГО»** [12+]
08.25 Док. фильм «Великолепный Баженов» [12+]
08.55 Худ. фильм **«ЭТО НЕ ПРО МЕНЯ»** [12+]
09.20 М/ф «Гордый кораблик» [0+]
09.45 М/ф «Про злую мачеху» [0+]
10.05, 01.00 Худ. фильм **«СЕРДЕЧНЫХ ДЕЛ МАСТЕР»** [12+]
10.55, 12.15 Худ. фильм **«АНИСКИН И ФАНТОМАС»** [12+]
13.35 М/ф «Дедушка и внучек» [0+]
13.55 М/ф «Античная лирика» [12+]
14.20 Худ. фильм **«ЛЕТО С МОНИКОЙ»** [16+]
16.10 Худ. фильм **«ЖЕНИТЬБА»** [12+]
18.00, 02.15 Худ. фильм **«ГОНЩИКИ»** [12+]
19.30, 03.35 Худ. фильм **«ПОРТОВЫЙ ГОРОД»** [16+]
21.20, 05.05 Худ. фильм **«АРБАТСКИЙ РОМАНС»** [12+]
01.50 Док. фильм «Русская классика» [12+]

## Discovery

06.00, 06.25 Большой мир игр [12+]
06.45, 07.10 Битвы за контейнеры [16+]
07.35, 20.18 Махинаторы [12+]
08.25, 08.50, 15.12, 15.38, 19.27, 19.53, 03.19 Как это устроено? [12+]
09.15, 03.42 Охотники за старьем [12+]
10.06, 17.45 Братья Дизель [12+]
10.57 Искривление времени [16+]
11.48, 05.14 Золотой путь Паркера Шнабеля [16+]
12.39, 22.00 Аляска: семья из леса [16+]
13.30 Стражи подземки [16+]
14.21 Великий махинатор [12+]
16.03 Дальнобойщики [12+]
16.54 Верю-не-верю [12+]
18.36 Ржавая империя [12+]
21.09, 21.35 Битва за недвижимость [12+]
22.51, 04.28 Голые и напуганные [16+]
23.42 Музейные загадки [12+]
00.33 Автобан А2 [12+]
01.24 Иллюзионист [12+]
01.47 Иллюзионист [12+]
02.10 Братья Дизель [16+]
02.56 Как это устроено: автомобили мечты [12+]

## Карусель

05.00 Ранние пташки. «Отважные птенцы», «Лунтик и его друзья», «Домики» [0+]
06.55, 07.30 «Чик-зарядка» [0+]
07.00 «С добрым утром, малыши!» [0+]
07.35 М/с «Маша и Медведь» [0+]
08.10 М/с «Йоко» [0+]
08.55 М/с «Робокар Поли и его друзья» [0+]
09.20 «Студия Каляки-Маляки» [0+]
09.45 М/ф «Малыш и Карлсон» [0+]
10.05 М/ф «Карлсон вернулся» [0+]
10.25 М/ф «Хитрая ворона» [0+]
10.30 М/с «Кошечки-собачки» [0+]
10.35 М/с «Смешарики. Пинкод» [6+]
11.05 М/с «Роботы-поезда» [0+]
11.35 М/с «Суперкрылья. Миссия выполнима» [0+]
12.15 М/с «Металионы» [6+]
12.40 М/с «Дикие скричеры!» [6+]
13.05 М/с «Пауэр Плэйерс» [0+]
13.25 М/с «Аркадий Паровозов спешит на помощь!» [0+]
13.30 М/с «Простоквашино» [0+]
14.00 «Навигатор. У нас гости!» [0+]
14.10 М/с «Вперёд, Астробой!» [0+]
14.50, 00.45 «Говорим без ошибок» [0+]
15.00 М/с «Три кота» [0+]
15.40 «Трам-пам-пам» [0+]
16.10 М/с «Мир Винкс» [6+]
16.35 М/с «Фиксики» [0+]
17.35 М/с «Оранжевая корова» [0+]
18.10 М/с «Щенячий патруль» [0+]
19.00 М/с «Ми-ми-мишки» [0+]
19.25 М/с «Царевны» [0+]
20.20 М/с «Зебра в клеточку» [0+]
20.30 «Спокойной ночи, малыши!» [0+]
20.45 М/с «Бурёнка Даша» [0+]
20.50 М/с «Буба» [6+]
22.30 М/с «Эволюция Черепашек-ниндзя» [6+]
22.55 М/с «Инфинити Надо» [6+]
23.20 М/с «Губка Боб квадратные штаны» [6+]
23.45 М/с «Новые Луни Тюнз» [6+]
01.00 М/с «Бумажки» [0+]
01.55 М/с «Дикие приключения Блинки Билла» [6+]
03.05 «Король караоке» [0+]
03.30 М/с «Всё о Рози» [0+]

## Усадьба

06.00, 02.15 Моя крепость [12+]
06.30, 02.45 ...и компот! [12+]
06.45, 03.00 Готовимся к зиме [12+]
07.00, 03.15 Сад своими руками [12+]
07.25, 03.45 Обнови свой сад [12+]
07.55, 04.10 Муж на час [12+]
08.25, 04.35 Инструменты [12+]
08.40, 04.50 Сам себе дизайнер [12+]
08.55, 05.05 Урожай на столе [12+]
09.25, 05.35 Жизнь в деревне [12+]
10.00 Домоводство [12+]
10.15 Лучки&Пучки [12+]
10.30 Кухня народов СССР [12+]
10.45 Приглашайте в гости [12+]
11.05 Агротуризм [12+]
11.35 Домашние заготовки [12+]
11.50 Беспокойное хозяйство [12+]
12.15 Полное лукошко [12+]
12.35 Я садовником родился [12+]
12.50 Ландшафтные эксперименты [12+]
13.20 Дачные хитрости [12+]
13.40 Готовим на Майорке [12+]
13.55 Огород круглый год [12+]
14.25 Битва огородов [12+]
15.00 Идеальный сад [12+]
15.35 Секреты стиля [12+]
16.05 Кисельные берега [12+]
16.20 Дело в отделке [12+]
16.50 Какая дичь! [12+]
17.05 Сад в радость [12+]
17.35 Народные умельцы [12+]
18.10 Ваш агроном [12+]
18.25 Искатели приключений [12+]
18.55 Частный сектор [12+]
19.30 Огород от-кутюр [12+]
19.55 50 оттенков желе [12+]
20.10 Ремонт для начинающих [16+]
20.40 Искусство в интерьере [12+]
21.00 Дачные радости [12+]
21.35 Новые Робинзоны [12+]
22.00 Дом, милый дом! [12+]
22.20 Вершки-корешки [12+]
22.40 Мастер-садовод [12+]
23.10 Я – фермер [12+]
23.40 Стройплощадка [12+]
00.15 Профпригодность [12+]
00.45 Правила огородника [12+]
01.00 Фитоаптека [12+]
01.30 Городские дачники [12+]
02.00 Готовим на природе [12+]

## Спас

05.00 «День патриарха» [0+]
05.10 «Завет» [6+]
06.00 Мультфильмы на Спасе [0+]
07.00 «Утро на Спасе» [0+]
09.00 «Утро на Спасе» [0+]
11.00 «Как я стал монахом» [12+]
11.35 Худ. фильм **«ДВА ГОЛОСА»** [12+]

Самое сложное – не утратить человека, который вошел в твою жизнь. Все можно вернуть, кроме людей, которых мы потеряли. Сохранить человека – величайшее из искусств.

13.00 Прямая линия. Ответ священника [0+]
14.00 «Монастырская кухня» [0+]
14.30 «Монастырская кухня» [0+]
15.00 «Святые Борис и Глеб». Цикл «День Ангела» [12+]
15.35 Худ. фильм **«БЕРЕГИТЕ ЖЕНЩИН»** [12+]
16.55 Худ. фильм **«БЕРЕГИТЕ ЖЕНЩИН»** [12+]
17.30, 19.30, 01.20 «Новый день»
17.45 Худ. фильм **«БЕРЕГИТЕ ЖЕНЩИН»** [12+]
18.35 «Завет» [6+]
20.10 «Re:акция» [12+]
20.45 Худ. фильм **«СЫН»** [0+]
22.10 Худ. фильм **«СЫН»** [0+]
23.35 Концерт «Наши любимые песни» [12+]
00.35 «День патриарха» [0+]
00.50 «Как я стал монахом» [12+]
01.55 «Прямая линия жизни» [0+]
02.45 «Re:акция» [12+]
03.15 «Святыни России» [6+]
04.10 Мультфильмы на Спасе [0+]
04.45 Тайны сказок [0+]

## National Geographic

06.00, 11.40, 12.05, 15.55, 16.20, 20.05, 20.30 Фабрика еды [16+]
06.25, 06.55, 05.30 Научные глупости [16+]
07.25 В дикой природе с Беаром Гриллсом [16+]
08.15 Золото Юкона [16+]
09.00 Мега-слом [16+]
09.55 Сделать за один день [16+]
10.20 Сделать за один день [16+]
10.45 Свидетели катастроф [16+]
12.30 Злоключения за границей [16+]
13.20 В дикой природе с Беаром Гриллсом [16+]
14.10 Авто-SOS [16+]
15.00 Расследования авиакатастроф [16+]
16.45 Злоключения за границей [16+]
17.35 В дикой природе с Беаром Гриллсом [16+]
18.25 Авто-SOS [16+]
19.15 Расследования авиакатастроф [16+]
21.00 Истории спасения [16+]
21.55 Истории спасения [16+]
22.45 Истории спасения [16+]
23.40 Сделать за один день [16+]
00.05 Сделать за один день [16+]
00.30 Суперсооружения
01.20 Суперсооружения
02.05 Расследования авиакатастроф [16+]
02.50 Осушить океан [16+]
03.35 Вторая мировая война: осушение океана [16+]
04.20 Настоящий гений со Стивеном Хокингом [16+]
05.10 Игры разума [16+]
05.40 Научные глупости [16+]

## Матч! Страна

06.00, 21.55 Пляжный волейбол. Париматч Кубок России. Женщины. Финал [0+]
07.00, 22.55 Пляжный волейбол. Париматч Кубок России. Мужчины. Финал [0+]
08.00, 10.35, 12.50, 15.50 Новости
08.05, 18.25 «Мини-футбол в России» [0+]
08.15 «Вид сверху» [12+]
08.45, 10.40 Баскетбол. «Кубок имени Александра Гомельского». 1/2 финала [0+]
12.30, 13.55, 18.35, 02.15 «Страна. Live» [12+]
12.55, 17.55 Док. сериал «Сердца чемпионов» [6+]
13.25, 23.55 Страна смотрит спорт [12+]
14.10 Док. фильм «Когда папа тренер» [12+]
15.05 «Ride The Planet: Алтай. Белая вода» [12+]
15.35 «Мы знаем, что они делали этим летом» [12+]
15.55 Баскетбол. «Кубок имени Александра Гомельского». Матч за 3-е место
18.55, 03.45 Волейбол. Женщины. «Заречье-Одинцово» (Московская область) – «Ленинградка» (Санкт-Петербург) [0+]
20.55 «Самые сильные» [12+]
21.25, 05.30 «Большой хоккей» [12+]
00.25 Баскетбол. «Кубок имени Александра Гомельского». Финал [0+]
02.35 Водное поло. Чемпионат России. Мужчины. «Синтез» (Казань) – «Динамо-СШОР» (Москва) [0+]

## Disney

05.00 М/с «Тимон и Пумба» [6+]
05.25 М/с «Русалочка» [6+]
05.50 М/с «Аладдин» [0+]
06.10 М/с «Легенда о Тарзане» [6+]
06.35 М/с «Лило и Стич» [0+]
07.00 М/с «Приключения Кота в сапогах» [6+]
07.30, 12.55 М/с «Леди Баг и суперкот» [6+]
07.55 М/с «Рапунцель: история продолжается» [6+]
08.25 М/с «Алиса знает, что делать!» [6+]
09.00 «Доброе утро с Микки» [0+]
11.00 М/ф «Риф 3D» [6+]
17.55 М/ф «Реальная белка» [6+]
19.30 М/ф «В поисках Дори» [6+]
21.30 М/ф «История игрушек и ужасов» [6+]
22.00 Худ. фильм **«ВОЗВРАЩЕНИЕ НА ОСТРОВ НИМ»** [6+]

14-летняя Ним по-прежнему настроена более чем решительно – она твердо намерена защитить свой остров и его лесных обителей от устроителей курорта и браконьеров. Но теперь она понимает, что в столь трудном деле, как спасение ее дома, Ним не может рассчитывать на помощь лишь одних животных. Так у Ним появляется друг-человек – Эдмунд, который сбежал на остров с материка.

23.50 Худ. фильм **«ПРИНЦЕССА ЛЬДА»** [12+]
01.40 М/с «Гравити Фолз» [12+]
04.15 Музыка на Канале Disney [6+]

## TV1000

07.30 Худ. фильм **«СУМЕРКИ»** [16+]
09.55 Худ. фильм **«СУМЕРКИ. САГА. НОВОЛУНИЕ»** [12+]
12.10 Худ. фильм **«СУМЕРКИ. САГА. ЗАТМЕНИЕ»** [16+]
14.20 Худ. фильм **«ДЖЕЙН ЭЙР»** [12+]
16.30 Худ. фильм **«РЕАЛЬНАЯ ЛЮБОВЬ»** [16+]
19.00 Худ. фильм **«ИСПАНСКИЙ-АНГЛИЙСКИЙ»** [16+]
21.25 Худ. фильм **«ЛЮБИМЦЫ АМЕРИКИ»** [16+]
23.10 Худ. фильм **«ТАЛЛИ»** [18+]
00.50 Худ. фильм **«1+1»** [16+]
02.45 Худ. фильм **«ГОНКА ВЕКА»** [16+]
04.25 А/ф «Шрэк» [6+]
05.55 А/ф «Шрэк-2» [6+]

## TV1000 Русское кино

07.15 Худ. фильм **«ПОЦЕЛУЙ СКВОЗЬ СТЕНУ»** [16+]
08.45 Худ. фильм **«ЮМОРИСТ»** [16+]
10.30 Худ. фильм **«ЯРДЫ»** [16+]
12.05 Худ. фильм **«БАРМЕН»** [16+]
13.45, 14.40, 19.00, 20.00 Т/с **«МЕТОД ФРЕЙДА»** [16+]
15.40 Худ. фильм **«КАРП ОТМОРОЖЕННЫЙ»** [12+]
17.30 Худ. фильм **«ЭЛЕФАНТ»** [12+]
21.00 Худ. фильм **«КРАЙ»** [16+]
23.10 Худ. фильм **«ОДЕССА»** [18+]
01.50 Худ. фильм **«ХОТТАБЫЧ»** [16+]
03.45 Худ. фильм **«ГОРОСКОП НА УДАЧУ»** [12+]
05.30 Худ. фильм **«ОДИНОКАЯ ЖЕНЩИНА ЖЕЛАЕТ ПОЗНАКОМИТЬСЯ»** [12+]

## Че

06.00, 04.30 Т/с **«ДАША ВАСИЛЬЕВА. ЛЮБИТЕЛЬНИЦА ЧАСТНОГО СЫСКА-3»** [12+]
08.00 Улётное видео. Лучшее [16+]
09.00 Идеальный ужин [16+]
10.00 Экстрасенсы-детективы [16+]
13.00 +100500 [16+]
13.30, 20.45 Худ. фильм **«ВЕЛИКОЛЕПНАЯ СЕМЁРКА»** [16+]
16.20 Худ. фильм **«ДВОЙНОЕ НАКАЗАНИЕ»** [16+]
18.30 Худ. фильм **«ОСАДА»** [16+]
23.30 Худ. фильм **«АДРЕНАЛИН-2. ВЫСОКОЕ НАПРЯЖЕНИЕ»** [18+]
01.20 Т/с **«КАК ИЗБЕЖАТЬ НАКАЗАНИЯ ЗА УБИЙСТВО»** [18+]
03.00 Идеальный ужин [16+]
03.40 Улётное видео [16+]

## Пятница

05.00 Орел и решка. Кругосветка [16+]
05.45 Орел и решка. Рай и ад-2 [16+]
06.35 Орел и решка. Тревел гид [16+]
07.00 Школа доктора Комаровского [12+]
07.30 Утро Пятницы [16+]
08.30 Т/с **«ЗАЧАРОВАННЫЕ»** [16+]
12.05 Кондитер-4 [16+]
13.40 Адская кухня [16+]
15.35 Мир наизнанку. Бразилия [16+]
20.50 Худ. фильм **«МИСТЕР И МИССИС СМИТ»** [16+]
23.05 Худ. фильм **«ОСОБО ОПАСЕН»** [16+]
01.20 Пятница News [16+]
01.55 Пацанки год спустя [16+]
02.45 Ревизорро-Медицинно [16+]
04.25 Орел и решка [16+]

## Евроспорт

01.00 Ралли. ERC. Азорские острова. Первый день [12+]
01.30, 06.30, 13.15 Велоспорт. «Тур де Франс» [12+]
02.30, 08.30, 18.55, 22.30 Велоспорт. «Тур Люксембурга» [12+]
03.30 Велоспорт. Чемпионат мира. Мужчины [12+]
04.00, 05.15, 14.25, 21.00 Велоспорт. «Тур де Франс» [12+]
09.35 Автогонки. «24 часа Ле-Мана»-2019 [12+]
11.00 Автогонки. «24 часа Ле-Мана». Свободная практика [12+]
12.00, 20.00, 23.30 Автогонки. «24 часа Ле-Мана». Квалификация [12+]
12.30, 20.30 Автогонки. «24 часа Ле-Мана» [12+]

## Дом Кино

05.20, 15.40 Т/с **«СВАТЫ»** [16+]
09.00, 19.30 Т/с **«ЛИКВИДАЦИЯ»** [16+]
10.30 Т/с **«ДЕТЕКТИВЫ»** [16+]
12.00 Худ. фильм **«КОГДА ДЕРЕВЬЯ БЫЛИ БОЛЬШИМИ»** [12+]
13.45 Вилле Хаапасало, Алексей Булдаков, Виктор Бычков в фильме **«ОСОБЕННОСТИ НАЦИОНАЛЬНОЙ ОХОТЫ»** [16+]
21.00 Худ. фильм **«НЕ САМЫЙ УДАЧНЫЙ ДЕНЬ»** [6+]
22.45 Худ. фильм **«ЗАВИСТЬ БОГОВ»** [16+]
01.20 Худ. фильм **«БУМЕР. ФИЛЬМ ВТОРОЙ»** [16+]
03.20 Худ. фильм **«СОРОЧИНСКАЯ ЯРМАРКА»** [12+]

## «ТАЛЛИ» [18+]

TV анонсы

**Детектив**
**TV1000, 23.10**

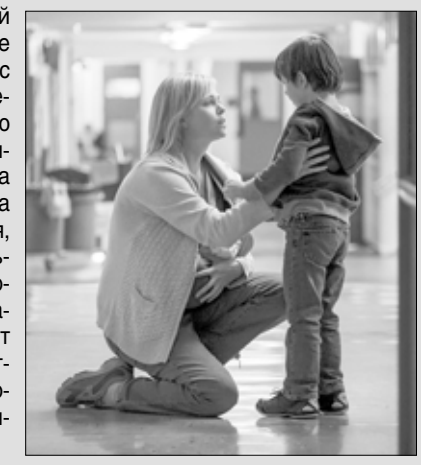

Состоятельный брат убеждает уже замучавшуюся с двумя детьми сестру взять ночную няньку для младенца и даже берет на себя расходы. Та сначала упирается, но после нескольких бессонных ночей все-таки соглашается. Няню зовут Талли, и она кажется идеальной помощницей. Слишком идеальной.

# СУББОТА, 19 сентября



Внимание! За содержание телепрограммы редакция газеты ответственности не несет. В программе возможны изменения по усмотрению телеканалов.

## 1-й канал

06.00 Телеканал «Доброе утро. Суббота»
09.00 Умницы и умники. [12+]
09.45 Слово пастыря. [0+]
10.00 Новости
10.15 «101 вопрос взрослому». [12+]
11.15 Видели видео? [6+]
12.00 Новости
12.15 Видели видео? [6+]
13.55 «На дачу!» с Наташей Барбье. [6+]
15.10 «Горячий лед». Фигурное катание. Кубок России-2020. Женщины. Короткая программа
16.25 «Кто хочет стать миллионером?» с Дмитрием Дибровым. [12+]
18.00 Музыкальный фестиваль «Белые ночи». «25 лет «Русскому радио». [12+]
19.30 Сегодня вечером. [16+]
21.00 Время
21.20 Сегодня вечером. [16+]
23.00 «КВН». Премьер-лига. [16+]
00.15 Худ. фильм **«ЛЮБОВНИК МОЕЙ ЖЕНЫ»** [18+]
01.40 Я могу! [12+]
03.15 Давай поженимся! [16+]
03.55 Мужское / Женское. [16+]

## Россия-1

05.00 «Утро России. Суббота»
08.00 Вести. Местное время
08.20 Местное время. Суббота
08.35 «По секрету всему свету»
09.00 «Тест». Всероссийский потребительский проект. [12+]
09.25 «Пятеро на одного»
10.10 Сто к одному
11.00 Вести
11.30 «Юмор! Юмор! Юмор!!!» [16+]
12.30 «Доктор Мясников». [12+] Медицинская программа
13.40 Татьяна Яковенко, Дарья Парменеенкова, Борис Хвошнянский и Александр Соколовский в фильме **«МОИ ДОРОГИЕ»** [12+]
18.00 «Привет, Андрей!» [12+]
20.00 Вести в субботу
21.00 Валерия Ланская, Илья Алексеев, Артём Григорьев и Вероника Пляшкевич в фильме **«ТАНЕЦ ДЛЯ ДВОИХ»** [12+]
01.10 Илья Шакунов, Ирина Савицкова, Олеся Жураковская, Дмитрий Суржиков и Елена Кондулайнен в фильме **«ОТЦОВСКИЙ ИНСТИНКТ»** [12+]

## НТВ

05.00 ЧП. Расследование. [16+]
05.25 Худ. фильм **«ДЕД»** [16+]
07.20 Смотр. [0+]
08.00 Сегодня
08.20 Готовим с Алексеем Зиминым. [0+]
08.45 Кто в доме хозяин? [12+]
09.25 Едим дома. [0+]
10.00 Сегодня
10.20 Главная дорога. [16+]
11.00 «Живая еда» с Сергеем Малозёмовым». [12+]
12.00 Квартирный вопрос. [0+]
13.00 НашПотребНадзор. [16+]
14.00 Поедем, поедим! [0+]
15.00 Своя игра. [0+]
16.00 Сегодня
16.20 Следствие вели... [16+]
18.00 Док. сериал «По следу монстра» [16+]
19.00 «Центральное телевидение» с Вадимом Такменевым
20.20 Ты не поверишь! [16+]
21.20 Секрет на миллион. [16+]
23.25 «Международная пилорама» [16+]
00.15 Квартирник НТВ у Маргулиса. [16+]
01.35 Дачный ответ. [0+]
02.30 **«ПОЦЕЛУЙ В ГОЛОВУ»** [16+]
04.15 «Таинственная Россия» [16+]

## 5-й канал

05.00 Т/с **«ДЕТЕКТИВЫ»** [16+]
05.20 Т/с **«ДЕТЕКТИВЫ»** [16+]
05.50 Т/с **«ДЕТЕКТИВЫ»** [16+]
06.20 Т/с **«ДЕТЕКТИВЫ»** [16+]
06.50 Т/с **«ДЕТЕКТИВЫ»** [16+]
07.20 Т/с **«ДЕТЕКТИВЫ»** [16+]
07.50 Т/с **«ДЕТЕКТИВЫ»** [16+]
08.25, 00.55 Худ. фильм **«ПЕС БАРБОС И НЕОБЫЧНЫЙ КРОСС»** [12+]
08.40, 01.05 Худ. фильм **«САМОГОНЩИКИ»** [12+]
09.00 Светская хроника. [16+]
10.00, 10.55, 11.45, 12.30 Т/с **«БАРС»** [16+]
13.25 Т/с **«СЛЕД»** [16+]
14.10 Т/с **«СЛЕД»** [16+]
15.05 Т/с **«СЛЕД»** [16+]
15.55 Т/с **«СЛЕД»** [16+]
16.45 Т/с **«СЛЕД»** [16+]
17.30 Т/с **«СЛЕД»** [16+]
18.20 Т/с **«СЛЕД»** [16+]
19.05 Т/с **«СЛЕД»** [16+]
19.55 Т/с **«СЛЕД»** [16+]
20.45 Т/с **«СЛЕД»** [16+]
21.35 Т/с **«СЛЕД»** [16+]
22.20 Т/с **«СЛЕД»** [16+]
23.15 Т/с **«СЛЕД»** [16+]
00.00 «Известия. Главное»
01.25 Т/с **«УЛИЦЫ РАЗБИТЫХ ФОНАРЕЙ-4»** [16+]

## Россия-К

06.30 «Библейский сюжет»
07.05 М/ф «Мультфильмы»
08.10 **«ВСЕМ - СПАСИБО!..»**
09.45 Док. сериал «Возвращение домой»
10.15 **«ВЕРСИЯ ПОЛКОВНИКА ЗОРИНА»**
11.40 «Эрмитаж»
12.10 Док. сериал «Человеческий фактор»
12.40 Док. фильм «Династии»
13.35 Док. фильм «Петр Козлов. Тайна затерянного города»
14.30 Отсекая лишнее
15.15 Док. фильм «Айболит-66». Нормальные герои всегда идут в обход»
15.55 **«АЙБОЛИТ-66»**
17.30 Большие и маленькие
19.15 **«СТАКАН ВОДЫ»**
21.25 Док. сериал «История научной фантастики с Джеймсом Кэмероном»
22.10 **«ГРОЗОВОЙ ПЕРЕВАЛ»**
00.00 Джейкоб Кольер. Концерт на международном джазовом фестивале во Вьенне
01.00 **«БЕЛЫЕ НОЧИ»**
02.35 М/ф «Знакомые картинки». «Русские напевы»
03.00 Перерыв в вещании

## Матч!

06.00 «Летопись Bellator» [16+]
07.00, 12.05, 15.05, 21.20, 00.00 Все на Матч!
09.00 «Диего Марадона» [16+]
11.30 Все на футбол! Афиша. [12+]
12.00, 15.00, 18.30, 21.10 Новости
12.55 Мини-футбол. КПРФ (Москва) - «Газпром-Югра» (Югорск).
16.05 Специальный репортаж. [12+]
16.25 Футбол. «Штутгарт» - «Фрайбург»
18.35 Футбол. «Ростов» (Ростов-на-Дону) - «Ротор» (Волгоград)
21.55 Футбол. «Ренн» - «Монако». Чемпионат Франции
00.55 Смешанные единоборства. А. Махно - А. Боранбаев. О. Попов - Б. Агаев. Fight Nights. Трансляция из Элисты. [16+]
02.30 Док. фильм «Первые» [12+]
03.30 «Команда мечты». [12+]
04.00 Пляжный волейбол. Чемпионат Европы. Женщины. Финал. Трансляция из Латвии. [0+]
05.00 «Летопись Bellator». А. Сарнавский - У. Брукс. А. Шлеменко - Д. Маршалл. [16+]

## ТНТ

07.00 ТНТ Music. [16+]
07.20, 07.40 ТНТ. Gold. [16+]
08.00 Где логика? [16+]
09.00 Т/с **«САШАТАНЯ»** [16+]
09.30 Т/с **«САШАТАНЯ»** [16+]
10.00 Новое Утро. [16+]
10.55 «Просыпаемся по-новому». [16+]
11.00 Битва дизайнеров. [16+]
12.00 Однажды в России. [16+]
13.00 Т/с **«ЧЕРНОБЫЛЬ. ЗОНА ОТЧУЖДЕНИЯ»** [16+]
14.00 Т/с **«ЧЕРНОБЫЛЬ. ЗОНА ОТЧУЖДЕНИЯ»** [16+]
15.00 Т/с **«ЧЕРНОБЫЛЬ. ЗОНА ОТЧУЖДЕНИЯ»** [16+]
16.00 Т/с **«ЧЕРНОБЫЛЬ. ЗОНА ОТЧУЖДЕНИЯ»** [16+]
17.00 Т/с **«ЧЕРНОБЫЛЬ. ЗОНА ОТЧУЖДЕНИЯ»** [16+]
18.00, 18.30, 19.00, 19.30 Т/с **«ОЛЬГА»** [16+]
20.00 «Танцы». [16+]
22.00 «Секрет». [16+]
23.00 «Женский Стендап». [16+]
00.00 Дом-2. Город любви. [16+]
01.00 Дом-2. После заката. [16+]
02.00 ТНТ Music. [16+]
02.30 «Stand Up». [16+]
03.20 «Stand Up». [16+]
04.10 Открытый микрофон. [16+]

## Барс

06.00, 06.30, 07.00, 07.30, 08.00, 08.30 «Губерния. Утро» [16+]
06.14, 06.44, 07.13, 07.44, 08.13, 08.44, 09.56, 10.56, 12.56, 17.56, 18.56, 19.56, 20.56, 21.56, 22.56, 01.56 «Городская хроника» [12+]
06.15, 06.45, 07.15, 07.45, 08.15, 08.45 «Утро плюс» [16+]
09.30, 10.30, 12.30 «Губерния» [16+]
10.00, 14.15, 18.15, 22.15, 03.15 «Доктор знает» [16+]
10.15, 15.45, 18.00, 04.45 «Мировая прогулка» [12+]
11.00, 00.00 «Город новостей» [16+]
11.30 «Ивановский календарь» [16+]
12.00, 14.00, 15.30, 17.00, 20.00, 22.00, 01.00, 03.00, 04.30 «По горячим следам» [16+]
12.15, 17.15, 20.15 «Актуально» [16+]
13.00, 02.00 «Барс - 25 лет» [16+]
13.30 «Ивановский обзор» [16+]
14.30 «Иваново. Ностальгия» [16+]
15.00 «Хроника области» [16+]
16.00 «Ивановские вести» [16+]
16.30 «Губерния. Прошлое» [16+]
17.30 «Pro город. Главное» [16+]
18.30, 19.30, 20.30, 21.30, 22.30, 23.30 «Губерния-итоги» [16+]
19.00, 21.00, 23.00 «Репортажи недели» [16+]

## ТВ-Центр

05.40 Худ. фильм **«КРАСАВИЦА И ВОРЫ»** [12+]
07.30 Православная энциклопедия. [6+]
08.00 «Полезная покупка». [16+]
08.05 «Выходные на колёсах». [6+]
08.30 Худ. фильм **«СВАДЬБА В МАЛИНОВКЕ»** [0+]
10.25 Худ. фильм **«НОЧНОЙ ПАТРУЛЬ»** [12+]
11.30, 14.30, 23.45 События
11.45 Худ. фильм **«НОЧНОЙ ПАТРУЛЬ»** [12+]
12.50 Худ. фильм **«АГАТА И СЫСК. КОРОЛЕВА БРИЛЬЯНТОВ»** [12+]
14.45 Худ. фильм **«АГАТА И СЫСК. КОРОЛЕВА БРИЛЬЯНТОВ»** [12+]
17.00 Худ. фильм **«АГАТА И СЫСК. РУЛЕТКА СУДЬБЫ»** [12+]
21.00 «Постскриптум»
22.15 «Право знать!» [16+]
00.00 «Прощание». [16+]
00.50 Док. фильм «Удар властью. Трое самоубийц» [16+]
01.30 Специальный репортаж [16+]
01.55, 02.40, 03.20, 04.00 Док. сериал «Советские мафии» [16+]
04.40 «Смех с доставкой на дом»

## СТС

06.00 Ералаш. [0+]
06.20 М/с «Приключения Вуди и его друзей» [0+]
06.35 М/с «Тролли. Праздник продолжается!» [6+]
07.00 М/с «Три кота» [0+]
07.30 М/с «Том и Джерри» [0+]
08.00 М/с «Лекс и Плу. Космические таксисты» [6+]
08.25, 11.40 Шоу «Уральских пельменей». [16+]
09.00 ПроСТО кухня. [12+]
10.00 Форт Боярд. Возвращение. [16+]
12.00 **«ГАРРИ ПОТТЕР И ФИЛОСОФСКИЙ КАМЕНЬ»** [12+]
15.05 **«ГАРРИ ПОТТЕР И ТАЙНАЯ КОМНАТА»** [12+]
18.20 **«ФАНТАСТИЧЕСКИЕ ТВАРИ И ГДЕ ОНИ ОБИТАЮТ»** [16+]
21.00 **«ФАНТАСТИЧЕСКИЕ ТВАРИ. ПРЕСТУПЛЕНИЯ ГРИН-ДЕ-ВАЛЬДА»** [12+]
23.40 **«ЛЕМОНИ СНИКЕТ. 33 НЕСЧАСТЬЯ»** [12+]
01.40 **«ОХОТНИКИ НА ВЕДЬМ»** [18+]
03.00 **«АФЕРА ТОМАСА КРАУНА»** [16+]
04.45 «6 кадров». [16+]

## Рен ТВ

05.00 Худ. фильм **«БУРЯ СТОЛЕТИЯ»** [16+]
06.10 «Невероятно интересные истории». [16+]
07.05 Худ. фильм **«ОТПЕТЫЕ МОШЕННИКИ»** [16+] Судьба сводит двух «отпетых мошенников» - Фредди и Лоуренса, специализирующихся в качестве жиголо в оболванивании богатеньких дам. В городке, где-то на юге Франции, Фредди сначала берет уроки у мэтра Лоуренса, но, повздорив, коллеги заключают пари: кто из них первый охмурит незнакомую женщину, тот остается в городе...
09.15 «Минтранс». [16+]
10.15 «Самая полезная программа». [16+]
11.15 «Военная тайна» [16+]
15.20 Засекреченные списки. [16+]
17.20 Худ. фильм **«БРАТ»** [16+]
19.20 Худ. фильм **«БРАТ-2»** [16+]
21.55 Худ. фильм **«СЁСТРЫ»** [16+]
23.35 Худ. фильм **«ВОЙНА»** [16+]
01.55 Худ. фильм **«МЕДВЕЖИЙ ПОЦЕЛУЙ»** [16+]
03.25 «Тайны Чапман». [16+]

## Звезда

05.25 Худ. фильм **«МЕДОВЫЙ МЕСЯЦ»** [0+]
07.05, 08.15 Худ. фильм **«КОРОЛЕВСТВО КРИВЫХ ЗЕРКАЛ»** [0+]
08.00, 13.00, 18.00 Новости дня
09.00 «Легенды музыки». [6+]
09.30 «Легенды телевидения». [12+]
10.15 «Загадки века с Сергеем Медведевым» [12+]
11.05 Док. сериал «Улика из прошлого» [16+]
11.55 «Не факт!» [6+]
12.30 Круиз-контроль. [6+]
13.15 «Специальный репортаж». [12+]
13.35 «СССР. Знак качества» [12+]
14.25 «Морской бой». [6+]
15.30 Док. сериал «Оружие Победы» [6+]
16.05 Худ. фильм **«ДОРОГА НА БЕРЛИН»** [12+]
18.10 «Задело!»
18.25 Худ. фильм **«СОЛДАТ ИВАН БРОВКИН»** [0+]
20.25 Худ. фильм **«ИВАН БРОВКИН НА ЦЕЛИНЕ»** [0+]
22.30 Фестиваль фейерверков «Ростех». [0+]
00.00 Т/с **«ОДЕССА-МАМА»** [16+]
04.25 **«ПОДКИДЫШ»** [0+]

## «ФАНТАСТИЧЕСКИЕ ТВАРИ И ГДЕ ОНИ ОБИТАЮТ» [16+]

TV анонсы

**Фэнтези**
**СТС, 18.20**

Поиск и изучение необычайных волшебных существ приводят магозоолога Ньюта Саламандера в Нью-Йорк. Скорее всего, он отбыл бы на поезде дальше, если бы не «немаг» (так в Америке называют маггловъ) по имени Якоб, оставленный в неположенном месте магический чемодан и побег из него фантастических животных Ньюта.

В ролях: Эдди Редмэйн, Кэтрин Уотерстон, Дэн Фоглер, Элисон Судол, Колин Фаррелл, Кармен Эджого, Эзра Миллер, Саманта Мортон, Рон Перлман, Джон Войт...

## «ФАНТАСТИЧЕСКИЕ ТВАРИ. ПРЕСТУПЛЕНИЯ ГРИН-ДЕ-ВАЛЬДА» [12+]

TV анонсы

**Фэнтези**
**СТС, 21.00**

Могущественный тёмный волшебник Геллерт Грин-де-Вальд пойман в Штатах, но не собирается молча сидеть в темнице и устраивает грандиозный побег. Теперь ничто не помешает ему добиться своей цели – установить превосходство волшебников над всеми немагическими существами на планете. Чтобы сорвать планы Грин-де-Вальда, Альбус Дамблдор обращается к своему бывшему студенту Ньюту Саламандеру, который соглашается помочь, не подозревая, какая опасность ему грозит. В раскалывающемся на части волшебном мире любовь и верность проверяются на прочность, а конфликт разделяет даже настоящих друзей и членов семей.

## Домашний

06.30 «6 кадров». [16+]
06.50 Худ. фильм **«ВОРОЖЕЯ»** [16+] Неудачи преследуют Женю со всех сторон: бросил любимый мужчина, с работы уволили, хозяйка квартиры требует оплату, помощи от отца нет. Чтобы решить свои финансовые проблемы, Женя решила воспользоваться даром ворожбы, который, возможно, передался ей от бабушки.
10.50 Т/с **«ЗОЯ»** [16+] История о девушке из состоятельной семьи. Однажды она принимает решение отомстить человеку, которого винит в гибели своего парня. Став на тропу войны, Зоя, сама того не ожидая, проходит путь, в конце которого ей придётся понять простую вещь: за любую ложь в жизни приходится платить...
19.00 Т/с **«ВЕЛИКОЛЕПНЫЙ ВЕК»** [16+]
01.35 Т/с **«ЗОЯ»** [16+]
04.50 «Знать будущее. Жизнь после Ванги» [16+]

## ТВ3

06.00 Мультфильмы [0+]
09.45 Программа «Полный порядок». [16+]
10.15 Худ. фильм **«БЕТХОВЕН»** [0+]
12.00 Лучший пёс. [6+]
13.00 Худ. фильм **«АНАКОНДА»** [16+]
15.00 Худ. фильм **«ЗВЕРИНАЯ ЯРОСТЬ»** [16+]
17.00 Худ. фильм **«ДРОЖЬ ЗЕМЛИ»** [16+]
19.00 Худ. фильм **«ПАРК ЮРСКОГО ПЕРИОДА»** [12+]
21.45 Худ. фильм **«ПАРК ЮРСКОГО ПЕРИОДА: ЗАТЕРЯННЫЙ МИР»** [12+]
00.30 Худ. фильм **«ЯДОВИТАЯ АКУЛА»** [16+]
02.00 Док. сериал «Тайные знаки» [16+]
02.45 Док. сериал «Тайные знаки» [16+]
03.30 Док. сериал «Тайные знаки» [16+]
04.15 Док. сериал «Тайные знаки» [16+]
05.00 Док. сериал «Тайные знаки» [16+]
05.45 Мультфильмы [0+]

Внимание! За содержание телепрограммы редакция газеты ответственности не несет. В программе возможны изменения по усмотрению телеканалов.

## ОТР

03.20 «За строчкой архивной…». СССР и Китай [12+]
03.50, 12.25 Док. фильм «Одной дорогой со страной» [12+]
04.25, 13.05 Концерт «Нам не жить друг без друга» [12+]
06.00, 16.05 «Большая страна» [12+]
07.00, 18.00 «Домашние животные с Григорием Манёвым» [12+]
07.30, 18.30 «Гамбургский счёт» [12+]
08.00 «От прав к возможностям» [12+]
08.15, 14.45, 15.05 «Календарь» [12+]
09.00 «За дело!» [12+]
09.40 Худ. фильм **«СКАЗКИ СТАРОГО ВОЛШЕБНИКА»** [0+]
12.00 «Дом «Э» [12+]
13.00, 15.00, 19.00 Новости
15.40 «Среда обитания» [12+]
17.00 Док. фильм «Титаны XX века» [12+]
19.20 «Вспомнить всё» [12+]
19.50 Худ. фильм **«МАТЧ ПОИНТ»** [16+]
21.50 Т/с **«ЧЕРЧИЛЛЬ»** [16+]
23.25 «Культурный обмен». Виктор Рыжаков [12+]
00.05 Худ. фильм **«ДОПОЛНИТЕЛЬНЫЙ ПРИБЫВАЕТ НА ВТОРОЙ ПУТЬ»** [12+]

## Мир

05.00 Худ. фильм **«СЛОНЫ МОИ ДРУЗЬЯ»** [12+]
05.10 Худ. фильм **«СЕМЕРО СМЕЛЫХ»** [12+]
06.40 Мультфильмы [0+]
07.20 «Секретные материалы» [16+]
07.50 Мультфильмы [0+]
08.00 «Знаем русский» [6+]
09.00 Ток-шоу «Слабое звено» [12+]
10.00 Новости
10.10 Худ. фильм **«ЖЕНИТЬБА БАЛЬЗАМИНОВА»** [12+]
Мелкому служащему Михаилу Бальзаминову приснился замечательный сон, где он пьет кофе на крыльце собственного дома, взяв в жены дочь богатого купца. В реальности же все не так, как хотелось бы.
12.05 Т/с **«ВЫСШИЙ ПИЛОТАЖ»** [16+]
16.00 Новости
16.15 Т/с **«ВЫСШИЙ ПИЛОТАЖ»** [16+]
19.00 Новости
19.15 Т/с **«ВЫСШИЙ ПИЛОТАЖ»** [16+]
03.30 Худ. фильм **«СЕРДЦА ЧЕТЫРЕХ»** [6+]

## Ретро

06.00, 23.55 Худ. фильм **«ЖЕНИТЬБА»** [12+]
07.35 Худ. фильм **«ДЮМА НА КАВКАЗЕ»** [12+]
08.55 Мультфильмы [6+]
10.00 «Наталия Белохвостикова. Причуды судьбы» [12+]
10.55 Худ. фильм **«ДИКАЯ СОБАКА ДИНГО»** [12+]
12.45 Худ. фильм **«ЭТО НЕ ПРО МЕНЯ»** [12+]
13.05 М/ф «Гордый кораблик» [0+]
13.30 Худ. фильм **«ГОНЩИКИ»** [12+]
15.00 Худ. фильм **«ПОРТОВЫЙ ГОРОД»** [16+]
16.45 Худ. фильм **«АРБАТСКИЙ РОМАНС»** [12+]
17.45 «Русская классика» [12+]
18.00 Худ. фильм **«ФАНФАН-ТЮЛЬПАН»** [12+]
19.55, 04.10 М/ф «Аплодисменты, аплодисменты» [0+]
21.20, 05.25 Док. фильм «Папа», или «Золотая рыбка» академика Исанина» [12+]
22.05 Худ. фильм **«ЛЕТО С МОНИКОЙ»** [16+]
01.40 Худ. фильм **«Я ТЕБЯ НИКОГДА НЕ ЗАБУДУ»** [12+]
03.05 М/ф «Приключения Буратино» [0+]

## Discovery

06.00 Махинаторы [12+]
06.45 Как это устроено: автомобили мечты [12+]
07.10, 07.35, 18.11 Как это устроено? [12+]
08.00 Золотой путь Паркера Шнабеля [16+]
08.50 Взрывное шоу [16+]
09.41 Крутой тюнинг [12+]
10.32, 01.24 Как устроена Вселенная [12+]
12.14, 04.28 Стальные парни [12+]
13.05, 13.30, 05.14, 05.37 Выгодная рухлядь [12+]
13.56, 14.47, 15.38, 16.29 Охота за драгоценными камнями [12+]
17.20, 17.45 Битва за недвижимость [12+]
18.36 Крутой тюнинг [12+]
19.27 Взрывное шоу [16+]
20.18 Голые и напуганные [16+]
21.09 Золотой путь Паркера Шнабеля [16+]
22.00 Смертельный улов: дорогой отца [16+]
22.51 Дальнобойщик в Индонезии [12+]
23.42, 00.07, 00.33, 00.59 Битва моторов [12+]
02.56 Битва самогонщиков [18+]
03.42 Не пытайтесь повторить [16+]

## Карусель

05.00 М/с «Барбоскины» [0+]
06.55, 07.30 «Чик-зарядка» [0+]
07.00 «С добрым утром, малыши!» [0+]
07.40 М/с «Весёлые паровозики из Чаггингтона» [0+]
Чаггингтон – настоящий мир поездов, в котором старательные паровозики-малыши Уилсон, Коко и Брюстер готовятся стать большими поездами.
08.10 М/с «Три кота» [0+]
09.00 «Еда на ура!» [0+]
09.20 М/с «Малышарики. Танцуем и поём!» [0+]
09.25 М/с «Маленькое королевство Бена и Холли» [0+]
10.45 «ТриО!» [0+]
11.00 М/с «Пластилинки» [0+]
11.05 М/с «Турбозавры» [0+]
12.30 «Большие праздники» [0+]
13.00 М/с «История изобретений» [0+]
13.40 М/ф «Кошкин дом» [0+]
14.10 М/ф «Волк и телёнок» [0+]
14.25 «Доктор Малышкина» [0+]
14.30 «Ералаш» [0+]
15.35 М/с «Джинглики» [0+]
16.10 М/с «Подружки-супергерои» [6+]
16.35 М/с «Снежная Королева: хранители чудес» [0+]
18.10 М/с «Просто о важном. Про Миру и Гошу» [0+]
18.40 М/с «Кошечки-собачки» [0+]
19.30 М/с «Вспыш и чудо-машинки» [0+]
20.20 М/с «Зебра в клеточку» [0+]
20.30 «Спокойной ночи, малыши!» [0+]
20.45 М/с «Деревяшки» [0+]
20.50 М/с «Ми-ми-мишки» [0+]
22.30 М/с «Эволюция Черепашек-ниндзя» [6+]
22.55 М/с «Инфинити Надо» [6+]
23.20 М/с «Губка Боб квадратные штаны» [6+]
23.45 М/с «Новые Луни Тюнз» [6+]
00.45 «Говорим без ошибок» [0+]
01.00 М/с «Бумажки» [0+]
01.55 М/с «Дикие приключения Блинки Билла» [6+]
03.05 «Король караоке» [0+]
03.30 М/с «Всё о Рози» [0+]

## Усадьба

06.00, 10.10, 14.10, 22.00, 02.10 Домашняя экспертиза [12+]
06.30 Деревянная Россия [12+]
06.55 Старые дачи [12+]
07.30 Милости просим [12+]
08.00, 12.15, 16.10, 20.05 Лучки-пучки [12+]
08.20 Забытые ремесла [12+]
08.35 Домашние заготовки [12+]
08.50 Семейный обед [12+]
09.20 Травовед [12+]
09.40 ТОП-10 [12+]
10.40 Деревянная Россия [12+]
11.10 Старые дачи [12+]
11.45 Милости просим [12+]
12.35 Забытые ремесла [12+]
12.50 Домашние заготовки [12+]
13.05 Семейный обед [12+]
13.35 ТОП-10 [12+]
14.40 Деревянная Россия [12+]
15.05 Старые дачи [12+]
15.40 Милости просим [12+]
16.25 Забытые ремесла [12+]
16.45 Домашние заготовки [12+]
17.00 Семейный обед [12+]
17.35 ТОП-10 [12+]
18.05 Сравнительный анализ [12+]
18.35 Деревянная Россия [12+]
19.05 Старые дачи [12+]
19.35 Милости просим [12+]
20.25 Забытые ремесла [12+]
20.40 Домашние заготовки [12+]
20.55 Семейный обед [12+]
21.30 Осторожно – злая собака [12+]
22.30 Деревянная Россия [12+]
23.00 Старые дачи [12+]
23.35 Милости просим [12+]
00.00 Лучки-пучки [12+]
00.20 Забытые ремесла [12+]
00.40 Домашние заготовки [12+]
00.55 Семейный обед [12+]
01.25 ТОП-10 [12+]
01.55 Готовим на природе [12+]
02.40 Деревянная Россия [12+]
03.10 Старые дачи [12+]
03.40 Травовед [12+]
03.55 Милости просим [12+]
04.20 Лучки-пучки [12+]
04.35 Забытые ремесла [12+]
04.50 Домашние заготовки [12+]
05.05 Семейный обед [12+]
05.35 ТОП-10 [12+]

## Спас

05.00 «День патриарха» [0+]
05.10 «Завет» [6+]
06.00 «Монастырская кухня» [0+]
06.30 «Монастырская кухня» [0+]
07.00 «Монастырская кухня» [0+]
07.30 «Лица Церкви» [6+]
07.45 «Знак равенства» [16+]
08.00 Мультфильмы на Спасе [0+]
08.30 Тайны сказок [0+]
08.45 Мультфильмы на Спасе [0+]
09.00 «Зерно истины» [0+]
09.30, 10.00, 10.30 «Пилигрим» [6+]
11.00 «И будут двое...» [12+]
12.00 «Русский обед» [6+]
13.00 «В поисках Бога» [12+]
13.30 «Я хочу ребенка» [12+]
14.05 Худ. фильм **«ПЕРВЫЙ ТРОЛЛЕЙБУС»** [0+]
15.45 Концерт «Наши любимые песни» [12+]
16.45, 18.15 Спектакль **«МАЛЕНЬКИЕ КОМЕДИИ БОЛЬШОГО ДОМА»** [0+]
20.00 «Встреча» [12+]
21.00, 03.25 «Бесогон». Авторская программа Никиты Михалкова [16+]
22.05 «Не верю! Разговор с атеистом» [16+]
23.05 Концерт «V Международный Свято-Владимирский Валаамский фестиваль православного пения «Просветитель» [0+]
00.05 «День патриарха» [0+]
00.20 «Следы империи» [16+]
01.45 Парсуна с Владимиром Легойдой [12+]
02.35 «Встреча» [12+]
04.15 «Знак равенства» [16+]
04.30 «Лица Церкви» [6+]
04.45 Тайны сказок [0+]

## National Geographic

06.00, 06.25 Научные глупости [16+]
06.55, 05.45 Игры разума [16+]
07.20 Настоящий суперкар [16+]
08.10 Авто-SOS [16+]
09.00 Осушить океан [16+]
09.55 Осушить океан [16+]
10.50 Осушить океан [16+]
11.40 Сделать за один день [16+]
12.10 Сделать за один день [16+]
12.35 Сделать за один день [16+]
13.00 Сделать за один день [16+]
13.25 Величайшие сокровища древнего мира [16+]
14.15 Величайшие сокровища древнего мира [16+]
15.05 Фри-соло [16+]
16.55 Европа с высоты птичьего полета [16+]
17.45 Европа с высоты птичьего полета [16+]
18.35 Взгляд изнутри: Вторая мировая война [16+]
19.25 Взгляд изнутри: Вторая мировая война [16+]
20.10 Взгляд изнутри: Вторая мировая война [16+]
21.00 Суперсооружения
21.50 Как устроен интернет: 50 лет онлайн [16+]
23.30 Эвакуация Земли [16+]
00.25 Эвакуация Земли [16+]
01.10 Расследование авиакатастроф [16+]
01.55 Расследование авиакатастроф [16+]
02.40 Расследование авиакатастроф [16+]
03.25 Расследование авиакатастроф [16+]
04.10 Расследование авиакатастроф [16+]
04.55 Авто-SOS [16+]

## Матч! Страна

06.00 Гандбол. Суперлига Париматч – Чемпионат России. Женщины. «Ростов-Дон» – «Динамо-Синара» (Волгоград) [0+]
07.30, 03.40 Страна смотрит спорт [12+]
08.00, 10.35, 12.50 Новости
08.05 «Мы знаем, что они делали этим летом» [12+]
08.25 «Мой первый тренер. Владислав Трушкин» [12+]
08.45, 04.10 Баскетбол. «Кубок имени Александра Гомельского». Матч за 3-е место [0+]
10.40, 19.50 Баскетбол. «Кубок имени Александра Гомельского». Финал [0+]
12.35 «Особый день с Костей Цзю» [12+]
12.55, 23.25 Автоспорт. Российская Дрифт серия Гран-при 2020 г [0+]
13.50, 17.10, 00.25, 03.25 «Страна. Live» [12+]
14.10, 21.40 Волейбол. Чемпионат России. Женщины. «Заречье-Одинцово» (Московская область) – «Ленинградка» (Санкт-Петербург) [0+]
15.55 Новости
16.00 Док. сериал «1+1» [12+]
16.45, 19.25 «Жизнь после спорта» [12+]
17.30, 00.45 Мини-футбол. Париматч – Чемпионат России. КПРФ (Москва) – «Газпром-Югра» (Югорск) [0+]
02.35 Док. фильм «Когда папа тренер» [12+]

## Disney

05.00 М/с «Тимон и Пумба» [6+]
05.25 М/с «Русалочка» [6+]
05.50 М/с «Аладдин» [0+]
06.10 М/с «Легенда о Тарзане» [6+]
06.35 М/с «Лило и Стич» [0+]
07.00 М/с «Приключения Кота в сапогах» [6+]
07.30 М/с «Леди Баг и суперкот» [6+]
07.55 М/с «Рапунцель: история продолжается» [6+]
08.25 «Алиса знает, что делать!» [6+]
09.00 «Доброе утро с Микки» [0+]
11.00 М/с «Сэди Спаркс» [6+]
12.05 М/с «Гравити Фолз» [12+]
15.05 М/ф «Мультачки: байки Мэтра» [0+]
15.45 М/ф «Реальная белка 2» [6+]
17.35 М/ф «Ральф» [6+]
19.30 Худ. фильм **«КНИГА ДЖУНГЛЕЙ»** [12+]
21.35 Худ. фильм **«БЕЛЫЙ ПЛЕН»** [12+]
Научная экспедиция, в состав которой входят Джерри Шепард, его лучший друг Купер и геолог, отправляется на поиски метеорита. Однако неожиданное происшествие и тяжелые погодные условия вынуждают их оставить свои собачьи упряжки и вернуться назад. И теперь восемь собак должны в течение шести месяцев бороться за выживание в ледяной пустыне и ждать, пока их спасут…
00.00 Худ. фильм **«МАЛЫШ»** [6+]
01.50 Худ. фильм **«ВОЗВРАЩЕНИЕ НА ОСТРОВ НИМ»** [6+]
03.20 «Отель «Трансильвания» [12+]
04.15 Музыка на Канале Disney [6+]

## TV1000

07.30 Худ. фильм **«ШУТКИ В СТОРОНУ-2: МИССИЯ В МАЙАМИ»** [16+]
09.35 Худ. фильм **«ЛЮБИМЦЫ АМЕРИКИ»** [16+]
11.20 Худ. фильм **«ИСПАНСКИЙ-АНГЛИЙСКИЙ»** [16+]
13.45 Худ. фильм **«1+1»** [16+]
15.45 А/ф «Шрэк» [6+]
17.20 А/ф «Шрэк-2» [6+]
19.00 Худ. фильм **«КОД ДА ВИНЧИ»** [16+]
21.35 Худ. фильм **«АНГЕЛЫ И ДЕМОНЫ»** [16+]
00.05 Худ. фильм **«ПАССАЖИР»** [16+]
02.20 Худ. фильм **«КАПИТАН ФИЛЛИПС»** [16+]
05.00 Худ. фильм **«КОД ДА ВИНЧИ»** [16+]

## TV1000 Русское кино

07.05 Худ. фильм **«ЯРДЫ»** [16+]
08.45 Худ. фильм **«КРАЙ»** [16+]
10.55 Худ. фильм **«ЭЛЕФАНТ»** [12+]
12.15 Худ. фильм **«СУПЕРМЕНЕДЖЕР, ИЛИ МОТЫГА СУДЬБЫ»** [16+]
13.50 Худ. фильм **«ХОТТАБЫЧ»** [16+]
15.30 Худ. фильм **«БАРМЕН»** [16+]
17.10 Худ. фильм **«ГОРОСКОП НА УДАЧУ»** [12+]
19.00 **«ЛЮБОВЬ-МОРКОВЬ»** [12+]
20.55 **«ЛЮБОВЬ-МОРКОВЬ-2»** [12+]
22.45 **«ЛЮБОВЬ-МОРКОВЬ-3»** [12+]
00.25 **«КАК ВИТЬКА ЧЕСНОК ВЁЗ ЛЁХУ ШТЫРЯ В ДОМ ИНВАЛИДОВ»** [18+]
02.00 Худ. фильм **«ГЛУХАРЬ В КИНО»** [16+]
03.40 **«ЧЁРНАЯ МОЛНИЯ»** [6+]
05.30 Худ. фильм **«УНИЖЕННЫЕ И ОСКОРБЛЁННЫЕ»** [6+]

## Че

06.00, 04.30 Т/с **«ДАША ВАСИЛЬЕВА. ЛЮБИТЕЛЬНИЦА ЧАСТНОГО СЫСКА-3»** [12+]
08.00 Худ. фильм **«ДВОЙНОЕ НАКАЗАНИЕ»** [16+]
Находясь в тюрьме за убийство мужа, Либби узнает, что он жив, а она стала жертвой его жестокого замысла...
10.00 Худ. фильм **«ОСАДА»** [16+]
12.30 Т/с **«СОЛДАТЫ-8»** [12+]
17.30 Экстрасенсы-детективы [16+]
20.30, 01.00 КВН. Высший балл [16+]
21.30 Улётное видео [16+]
23.00, 23.30 +100500 [18+]
00.00 +100500 [18+]
02.00 Шутники [16+]
02.50 Улётное видео [16+]

## Пятница

05.00 Орел и решка [16+]
05.45 Орел и решка [16+]
06.35 Орел и решка. Рай и ад-2 [16+]
07.20 Орел и решка. По морям [16+]
09.00 Доктор Бессмертный-2 [16+]
09.30 Регина +1 [16+]
10.30 Орел и решка. Чудеса света-3 [16+]
11.30, 14.50 Мир наизнанку. Бразилия [16+]
13.30 Мир забесплатно [16+]
16.40 Худ. фильм **«ОСОБО ОПАСЕН»** [16+]
19.00 Худ. фильм **«МИСТЕР И МИССИС СМИТ»** [16+]
21.15 Худ. фильм **«ШПИОНСКИЕ ИГРЫ»** [16+]
23.35 Худ. фильм **«БОЙЦОВСКИЙ КЛУБ»** [16+]
02.15 Т/с **«ДРЕВНИЕ»** [16+]

## Евроспорт

00.00, 11.00, 11.30, 13.00, 15.15 Автогонки. «24 часа Ле-Мана» [12+]
00.30, 02.30, 04.30, 06.00 Олимпийские игры [12+]
01.00 «Живые легенды» [12+]
01.30 Теннис. US Open. Обзор [6+]
03.30, 04.00 «Живые легенды» [12+]
05.30 «Живые легенды» [12+]
06.30 Велоспорт. «Тур де Франс». 19-й этап [12+]
08.30 Велоспорт. «Тур Люксембурга». 4-й этап [12+]
09.35, 13.30 Автогонки. «24 часа Ле-Мана»-2019. Обзор [12+]
10.35, 12.00 Автогонки. «24 часа Ле-Мана». Квалификация [12+]
14.30 Автогонки. «24 часа Ле-Мана». Интро [12+]

## Дом Кино

05.20 Т/с **«СВАТЫ»** [16+]
09.00, 19.30 Т/с **«ЛИКВИДАЦИЯ»** [16+]
10.30 Анимационный фильм «Иван Царевич и Серый волк» [6+]
12.05 Худ. фильм **«ЗОЛУШКА»** [6+]
13.40 Елена Корикова, Дмитрий Щербина, Леонид Куравлёв в фильме **«БАРЫШНЯ-КРЕСТЬЯНКА»** [12+]
15.40 Т/с **«СВАТЫ»** [16+]
21.00 Худ. фильм **«ИНСПЕКТОР ГАИ»** [12+]
22.30 Худ. фильм **«ПЕРЕКРЁСТОК»** [16+]
00.35 Худ. фильм **«ПОБЕГ»** [16+]
02.45 Худ. фильм **«АМЕРИКАНСКИЙ ДЕДУШКА»** [16+]
04.00 Худ. фильм **«О ЛЮБВИ»** [12+]

## «АНГЕЛЫ И ДЕМОНЫ» [16+]

TV анонсы

**Боевик**
**TV1000, 21.35**

Весь мир замер в ожидании свершения древнейшей церемонии – выбора главы католической церкви Папы Римского, но в судьбоносное решение вмешивается некая могущественная сила – заклятый враг католической церкви – таинственный орден Иллюминатов! Кандидаты на священный пост подвергаются свирепой ритуальной расправе один за другим. Перед лицом смертельной угрозы Ватикан вынужден обратиться за помощью к профессору – эксперту по религиозной символике Роберту Лэнгдону, который находит доказательства возрождения могущественного тайного братства, жестоко истребляемого в Средние века...

# ВОСКРЕСЕНЬЕ, 20 сентября



Внимание! За содержание телепрограммы редакция газеты ответственности не несет. В программе возможны изменения по усмотрению телеканалов.

## 1-й канал

05.05, 06.10 Худ. фильм **«СУДЬБА ЧЕЛОВЕКА»** [0+]
06.00 Новости
06.55 Играй, гармонь любимая! [12+]
07.40 Часовой. [12+]
08.10 Здоровье. [16+]
09.20 «Непутевые заметки»
10.00 Новости
10.15 Жизнь других. [12+]
11.15 Видели видео? [6+]
12.00 Новости
12.15 Видели видео? [6+]
13.55 «На дачу!» с Ларисой Гузеевой. [6+]
15.10 «Горячий лед». Фигурное катание. Кубок России-2020. Женщины. Произвольная программа
16.25 Музыкальный фестиваль «Белые ночи». «25 лет «Русскому радио». [12+]
17.35 Худ. фильм **«ДЖЕНТЛЬМЕНЫ УДАЧИ»** [12+]
19.15 «Три аккорда» [16+]
21.00 Время
22.00 «Клуб Веселых и Находчивых». Высшая лига. [16+]
00.15 Худ. фильм **«БОЛЬШИЕ НАДЕЖДЫ»** [16+]
02.10 Наедине со всеми. [16+]

## Россия-1

04.25 Наталия Антонова, Сергей Астахов и Евгений Сидихин в фильме **«ТАМ, ГДЕ ЕСТЬ СЧАСТЬЕ ДЛЯ МЕНЯ»** [12+]
06.00 Анна Тараторкина, Илья Ермолов, Руслан Чернецкий, Галина Чернобаева, Оксана Лесная и Сергей Власов в фильме **«КУЗНЕЦ МОЕГО СЧАСТЬЯ»** [12+]
08.00 Местное время
08.35 «Устами младенца»
09.20 «Когда все дома с Тимуром Кизяковым»
10.10 Сто к одному
11.00 Вести
11.30 Худ. фильм **«ИЗМОРОЗЬ»** [12+]
13.35 Худ. фильм **«СЕРЕБРЯНЫЙ ОТБЛЕСК СЧАСТЬЯ»** [12+]
17.50 «Удивительные люди. Новый сезон». [12+]
20.00 Вести недели
22.00 Москва. Кремль. Путин
22.40 Воскресный вечер с Владимиром Соловьёвым. [12+]
01.30 Худ. фильм **«ТАМ, ГДЕ ЕСТЬ СЧАСТЬЕ ДЛЯ МЕНЯ»** [12+]
03.15 Худ. фильм **«КУЗНЕЦ МОЕГО СЧАСТЬЯ»** [12+]

## НТВ

05.00 Т/с **«ПЛЯЖ»** [16+] В ролях: Павел Делонг, Георгий Дронов, Ольга Березкина, Анна Топчий, Дана Агишева, Арсен Босенко, Михаил Грицык, Лидия Яремчук, Елена Баламутова, Георгий Хостикоев
06.40 Центральное телевидение. [16+]
08.00 Сегодня
08.20 У нас выигрывают! [12+]
10.00 Сегодня
10.20 Первая передача. [16+]
11.00 Чудо техники. [12+]
11.50 Дачный ответ. [0+]
13.00 НашПотребНадзор. [16+]
14.05 Однажды... [16+]
15.00 Своя игра. [0+]
16.00 Сегодня
16.20 Следствие вели... [16+]
18.00 Новые русские сенсации. [16+]
19.00 «Итоги недели» с Ирадой Зейналовой
20.10 «Ты супер!» [6+]
22.40 Звезды сошлись. [16+]
00.10 Основано на реальных событиях. [16+]
03.20 Их нравы. [0+]
03.35 Т/с **«ОТДЕЛ 44»** [16+]

## 5-й канал

05.00 Т/с **«УЛИЦЫ РАЗБИТЫХ ФОНАРЕЙ-4»** [16+]
05.10 Т/с **«УЛИЦЫ РАЗБИТЫХ ФОНАРЕЙ-4»** [16+]
05.55 Т/с **«УЛИЦЫ РАЗБИТЫХ ФОНАРЕЙ-4»** [16+]
06.40 Т/с **«УЛИЦЫ РАЗБИТЫХ ФОНАРЕЙ-4»** [16+]
07.30 Т/с **«УЛИЦЫ РАЗБИТЫХ ФОНАРЕЙ-4»** [16+]
08.25, 09.20, 10.10, 11.10 Худ. фильм **«ОТПУСК ПО РАНЕНИЮ»** [16+]
12.05 Т/с **«ЧУЖОЙ РАЙОН-2»** [16+]
13.00 Т/с **«ЧУЖОЙ РАЙОН-2»** [16+]
13.55 Т/с **«ЧУЖОЙ РАЙОН-2»** [16+]
14.55 Т/с **«ЧУЖОЙ РАЙОН-2»** [16+]
15.55 Т/с **«ЧУЖОЙ РАЙОН-2»** [16+]
16.45 Т/с **«ЧУЖОЙ РАЙОН-2»** [16+]
17.40 Т/с **«ЧУЖОЙ РАЙОН-2»** [16+]
18.40 Т/с **«ЧУЖОЙ РАЙОН-2»** [16+]
19.40 Т/с **«ЧУЖОЙ РАЙОН-2»** [16+]
20.40 Т/с **«ЧУЖОЙ РАЙОН-2»** [16+]
21.35 Т/с **«ЧУЖОЙ РАЙОН-2»** [16+]
22.30 Т/с **«ЧУЖОЙ РАЙОН-2»** [16+]
23.25, 00.20, 01.10, 02.00 Худ. фильм **«ОТПУСК ПО РАНЕНИЮ»** [16+]
02.45, 03.30, 04.15 Т/с **«УЛИЦЫ РАЗБИТЫХ ФОНАРЕЙ-4»** [16+]

## Россия-К

06.30, 02.25 М/ф «Мультфильмы»
07.45 Худ. фильм **«ВАШ СПЕЦИАЛЬНЫЙ КОРРЕСПОНДЕНТ»**
09.15 «Обыкновенный концерт с Эдуардом Эфировым»
09.45 «Мы - грамотеи!»
10.25 Худ. фильм **«БЕЛЫЕ НОЧИ»**
12.00, 01.45 Диалоги о животных
12.40 Док. фильм «Другие Романовы»
13.10 Финальный гала-концерт музыкального проекта «Junior Music Tour»
14.30, 00.00 Худ. фильм **«МОЯ СЕСТРА ЭЙЛИН»**
16.30 Больше, чем любовь
17.15 «Забытое ремесло»
17.35 «Романтика романса»
19.30 Новости культуры с Владиславом Флярковским
20.10 Худ. фильм **«ВЕРСИЯ ПОЛКОВНИКА ЗОРИНА»**
21.35 Летний концерт в парке дворца Шёнбрунн. Йонас Кауфман, Валерий Гергиев и Венский филармонический оркестр
23.20 «Кинескоп» с Петром Шепотинником

## Матч!

06.00 «Летопись Bellator» [16+]
07.00, 12.05, 15.05, 18.35, 00.00 Все на Матч!
09.15 «Моя история». [12+]
09.45 Автоспорт. Туринг-лайт. Российская серия кольцевых гонок
10.45, 12.00, 15.00, 18.30, 21.45 Новости
10.55 Автоспорт. Российская серия кольцевых гонок. Туринг
12.55 Баскетбол. «Химки» - «Зенит» (Санкт-Петербург).
16.25 Футбол. «Лейпциг» - «Майнц». Чемпионат Германии. Прямая трансляция
19.40 [12+]
20.00 «После футбола» с Георгием Черданцевым
21.55 Футбол. «Марсель» - «Лилль»
00.55 Смешанные единоборства [16+]
02.30 Автоспорт. Российская серия кольцевых гонок. Туринг [0+]
03.30 «Команда мечты». [12+]
04.00 Пляжный волейбол. Чемпионат Европы. Мужчины. Финал [0+]

## ТНТ

07.00, 07.20, 07.40 ТНТ. Gold. [16+]
08.00 Битва дизайнеров. [16+]
09.00, 09.30, 10.00, 10.30 Т/с **«САШАТАНЯ»** [16+]
10.55 «Просыпаемся по-новому»
11.00 Перезагрузка. [16+]
12.00 Однажды в России. Спецдайджест. [16+]
13.00 Т/с **«ЧЕРНОБЫЛЬ. ЗОНА ОТЧУЖДЕНИЯ»** [16+]
14.00 Т/с **«ЧЕРНОБЫЛЬ. ЗОНА ОТЧУЖДЕНИЯ»** [16+]
15.00 Т/с **«ЧЕРНОБЫЛЬ. ЗОНА ОТЧУЖДЕНИЯ»** [16+]
15.50 Худ. фильм **«ЧЕРНОБЫЛЬ. ЗОНА ОТЧУЖДЕНИЯ. ФИНАЛ. ФИЛЬМ ВТОРОЙ»** [16+]
18.00 Ты как я. [12+]
19.00 «Золото Геленджика». [16+]
20.00 Пой без правил. [16+]
21.00 Однажды в России. [16+]
22.00, 02.00, 03.15 «Stand Up». [16+]
23.00 Прожарка. [18+]
00.00 Дом-2. Город любви. [16+]
01.00 Дом-2. После заката. [16+]
02.50 ТНТ Music. [16+]
04.05, 04.55, 05.45 Открытый микрофон. [16+]
06.35 ТНТ. Best. [16+]

## Барс

06.00, 06.30, 07.00, 07.30, 08.00, 08.30 «Губерния. Утро» [16+]
06.14, 06.44, 07.13, 07.44, 08.13, 08.44, 09.56, 10.56, 12.56, 17.56, 18.56, 19.56, 20.56, 21.56, 22.56, 01.56 «Городская хроника» [12+]
06.15, 06.45, 07.15, 07.45, 08.15, 08.45 «Утро плюс» [16+]
09.30, 10.30, 12.30, 15.30, 18.30, 19.30, 20.30, 21.30, 22.30, 23.30 «Губерния-итоги» [16+]
10.00, 14.15, 17.00, 19.15, 03.15 «Мировая прогулка» [12+]
10.15, 12.15, 17.15, 21.15, 01.15 «Доктор знает» [16+]
11.00, 00.00 «Город новостей» [16+]
11.30 «Ивановский календарь» [16+]
12.00, 14.00, 18.00, 19.00, 21.00, 23.00, 01.00, 03.00 «По горячим следам» [16+]
13.00, 02.00 «Барс - 25 лет» [16+]
13.30 «Ивановский обзор» [16+]
14.30 «Иваново. Ностальгия» [16+]
15.00 «Хроника области» [16+]
16.00 «Ивановские вести» [16+]
16.30 «Губерния. Прошлое» [16+]
17.30 «Pro город. Главное» [16+]
18.15, 23.15 «Актуально» [16+]
20.00, 22.00 «Репортажи недели» [16+]

## ТВ-Центр

05.40 Худ. фильм **«ДВЕНАДЦАТАЯ НОЧЬ»** [0+]
07.20 «Фактор жизни». [12+]
07.45 «Полезная покупка». [16+]
08.10 М/ф «Каникулы Бонифация» [0+]
08.30 Худ. фильм **«ВСЁ О ЕГО БЫВШЕЙ»** [12+]
10.40 «Спасите, я не умею готовить!» [12+]
11.30, 00.15 События
11.45 Худ. фильм **«ДЕЛО РУМЯНЦЕВА»** [0+]
13.55 «Смех с доставкой на дом». [12+]
14.30 Московская неделя
15.00 Док. фильм «Женщины Михаила Козакова» [16+]
15.55 «Прощание». [16+]
16.50 Док. фильм «Звезды против воров» [16+]
17.40 Худ. фильм **«ИЗ СИБИРИ С ЛЮБОВЬЮ»** [12+]
21.30, 00.30 Худ. фильм **«ОТ ПЕРВОГО ДО ПОСЛЕДНЕГО СЛОВА»** [12+]
01.20 Петровка, 38. [16+]
01.30 Худ. фильм **«БЕГЛЕЦЫ»** [16+]
03.05 Худ. фильм **«ОХОТНИЦА»** [12+]
04.35 Московская неделя [12+]
05.05 «Смех с доставкой на дом»

## СТС

06.00 Ералаш. [0+]
06.20 М/с «Приключения Вуди и его друзей» [0+]
06.35 М/с «Тролли. Праздник продолжается!» [6+]
07.00 М/с «Три кота» [0+]
07.30 М/с «Царевны» [0+]
07.50 Шоу «Уральских пельменей». [16+]
09.00 Рогов в деле. [16+]
10.05 Шоу «Уральских пельменей». [16+]
11.05 Худ. фильм **«ГАРРИ ПОТТЕР И УЗНИК АЗКАБАНА»** [12+]
13.55 Худ. фильм **«ГАРРИ ПОТТЕР И КУБОК ОГНЯ»** [16+]
17.00 Полный блэкаут. [16+]
18.30 Худ. фильм **«ЧУДО-ЖЕНЩИНА»** [16+]
21.20 Худ. фильм **«ЛИГА СПРАВЕДЛИВОСТИ»** [16+]
23.45 Худ. фильм **«НОЧНОЙ БЕГЛЕЦ»** [18+]
01.55 Худ. фильм **«НИЧЕГО ХОРОШЕГО В ОТЕЛЕ «ЭЛЬ РОЯЛЬ»** [18+]
04.00 Худ. фильм **«НОЧНОЙ СМЕРЧ»** [16+]
05.25 М/ф «Скоро будет дождь» [0+]

## Рен ТВ

05.00 «Тайны Чапман». [16+]
07.20 **«ПАССАЖИР 57»** [16+]
08.50 **«ПАДЕНИЕ ОЛИМПА»** [16+]
11.05 **«ПАДЕНИЕ ЛОНДОНА»** [16+]
12.55 **«АПГРЕЙД»** [16+]
14.55 **«АРМАГЕДДОН»** [12+]
17.55 **«ДЕНЬ НЕЗАВИСИМОСТИ»** [12+]
20.40 **«ДЕНЬ НЕЗАВИСИМОСТИ: ВОЗРОЖДЕНИЕ»** [12+] Используя инопланетные технологии, жители Земли создали специальную программу по защите планеты. Но ничего не может спасти людей от нового, еще более разрушительного и масштабного инопланетного вторжения. Миссия по спасению человечества ложится на плечи нескольких смельчаков...
23.00 Добров в эфире. [16+]
00.05 «Военная тайна» с Игорем Прокопенко [16+]
03.40 «Самые шокирующие гипотезы». [16+]
04.25 «Территория заблуждений» с Игорем Прокопенко. [16+]

## Звезда

05.35 Худ. фильм **«ШЕЛ ЧЕТВЕРТЫЙ ГОД ВОЙНЫ...»** [12+]
07.10 Худ. фильм **«ДОРОГА НА БЕРЛИН»** [12+]
09.00 «Новости недели» с Юрием Подкопаевым
09.25 Программа «Служу России». [12+]
09.55 Программа «Военная приемка». [6+]
10.45 «Скрытые угрозы» с Николаем Чиндяйкиным. [12+]
11.30 Док. сериал «Секретные материалы» [12+]
12.20 Программа «Код доступа». [12+]
13.15 «Специальный репортаж». [12+]
13.55 Т/с **«СМЕРШ»** [16+]
18.00 Главное с Ольгой Беловой
19.25 Док. сериал «Легенды советского сыска» [16+]
22.45 Док. сериал «Сделано в СССР» [6+]
23.00 «Фетисов». [12+]
23.45 Т/с **«ОДЕССА-МАМА»** [16+]
04.05 Худ. фильм **«БЕЗ ОСОБОГО РИСКА»** [0+]
05.25 Док. сериал «Хроника Победы» [12+]

## ПРОГРАММА ПЕРЕДАЧ канала «Ивановское общественное телевидение»

**«Ростелеком» - 22 канал, «Интеркомтел» - 42 канал**

**Понедельник, 14 сентября**
01.00, 04.00, 06.00, 07.00, 08.00, 09.00, 11.00, 14.00, 17.00, 19.00, 21.00, 23.00 #кстатиновости [12+]
00.00, 03.00, 10.00, 13.00, 16.00, 20.00, 22.00 Рассказывают наши корреспонденты [12+]
01.15, 04.15, 11.15, 14.15, 17.15 Просто о сложном [12+]
01.40, 04.40, 11.40, 14.40, 17.40 Упражнения в прекрасном [12+]
02.00, 05.00, 12.00, 15.00, 18.00 Непотерянное время [12+]
06.15, 07.15, 08.15, 09.15 Новый день [12+]
19.15, 21.15, 23.15 Это важно! [12+]
19.40, 21.40, 23.40 Адвокаты в эфире [12+]

**Вторник, 15 сентября**
01.00, 04.00, 06.00, 07.00, 08.00, 09.00, 11.00, 14.00, 17.00, 19.00, 21.00, 23.00 #кстатиновости [12+]
00.00, 03.00, 10.00, 13.00, 16.00, 20.00, 22.00 Рассказывают наши корреспонденты [12+]
01.15, 04.15, 11.15, 14.15, 17.15 Это важно [12+]
01.40, 04.40, 11.40, 14.40, 17.40 Адвокаты в эфире [12+]
02.00, 05.00, 12.00, 15.00, 18.00 Непотерянное время [12+]
06.15, 07.15, 08.15, 09.15 Новый день [12+]
19.15, 21.15, 23.15 Театр абсурда [12+]
19.40, 21.40, 23.40 Позиция оппозиции [12+]

**Среда, 16 сентября**
01.00, 04.00, 06.00, 07.00, 08.00, 09.00, 11.00, 14.00, 17.00, 19.00, 21.00, 23.00 #кстатиновости [12+]
00.00, 03.00, 10.00, 13.00, 16.00, 20.00, 22.00 Рассказывают наши корреспонденты [12+]
01.15, 04.15, 11.15, 14.15, 17.15 Театр абсурда [12+]
01.40, 04.40, 11.40, 14.40, 17.40 Позиция оппозиции [12+]
02.00, 05.00, 12.00, 15.00, 18.00 Непотерянное время [12+]
06.15, 07.15, 08.15, 09.15 Новый день [12+]
19.15, 21.15, 23.15 Это важно [12+]
19.40, 21.40, 23.40 Поговорим о странностях [12+]

**Четверг, 17 сентября**
01.00, 04.00, 06.00, 07.00, 08.00, 09.00, 11.00, 14.00, 17.00, 19.00, 21.00, 23.00 #кстатиновости [12+]
00.00, 03.00, 10.00, 13.00, 16.00, 20.00, 22.00 Рассказывают наши корреспонденты [12+]
01.15, 04.15, 11.15, 14.15, 17.15 Это важно [12+]
01.40, 04.40, 11.40, 14.40, 17.40 Поговорим о странностях... [12+]
02.00, 05.00, 12.00, 15.00, 18.00 Непотерянное время [12+]
06.15, 07.15, 08.15, 09.15 Новый день [12+]
19.15, 21.15, 23.15 Это важно! [12+]
19.40, 21.40, 23.40 Героические судьбы [12+]

**Пятница, 18 сентября**
01.00, 04.00, 06.00, 07.00, 08.00, 09.00, 11.00, 14.00, 17.00, 19.00, 21.00, 23.00 #кстатиновости [12+]
00.15, 03.15, 10.15, 13.15, 16.15, 20.15, 22.15 Рассказывают наши корреспонденты [12+]
01.15, 04.15, 11.15, 14.15, 17.15 Это важно! [12+]
01.40, 04.40, 11.40, 14.40, 17.40 Героические судьбы [12+]
02.00, 05.00, 12.00, 15.00, 18.00 Непотерянное время [12+]
06.15, 07.15, 08.15, 09.15 Новый день [12+]
19.15, 21.15, 23.15 Просто о сложном [12+]
19.40, 21.40, 23.40 Упражнения в прекрасном [12+]

**Суббота, 19 сентября**
00.00 Лучшее за неделю [12+]

**Воскресенье, 20 сентября**
00.00 Лучшее за неделю [12+]

## Домашний

06.30 «6 кадров». [16+]
06.40 «Пять ужинов». [16+]
06.55 Худ. фильм **«КАРНАВАЛ»** [16+] Выпускница школы Нина Соломатина, мечтая стать актрисой, приезжает из далёкого городка Оханска в Москву. Здесь живет её отец, но Нина надеется только на себя, на свой талант, которым она явно не обделена, и конечно, на того, кто окажется способен выделить её среди тысяч мечтательниц.
10.05 Худ. фильм **«ТАИСИЯ»** [16+]
14.45 Т/с **«ВЕЛИКОЛЕПНЫЙ ВЕК»** [16+]
19.00 Т/с **«ВЕЛИКОЛЕПНЫЙ ВЕК»** [16+]
23.35 «Про здоровье». [16+]
23.50 Худ. фильм **«ВОРОЖЕЯ»** [16+] В ролях: Анна Здор, Эмилия Спивак, Татьяна Кравченко, Александр Ефимов, Роман Маякин, Анатолий Лобоцкий, Инна Мирошниченко, Николай Аверюшкин, Владимир Миняйло, Ирина Токарчук и др.
03.20 Т/с **«ЗОЯ»** [16+]

## ТВ3

06.00 Мультфильмы [0+]
07.45 Рисуем сказки. [0+]
08.00 Худ. фильм **«БЕТХОВЕН»** [0+]
09.45 Худ. фильм **«ЯДОВИТАЯ АКУЛА»** [16+]
11.45 Худ. фильм **«ДРОЖЬ ЗЕМЛИ: ПОВТОРНЫЙ УДАР»** [16+]
13.45 Худ. фильм **«ПАРК ЮРСКОГО ПЕРИОДА»** [12+]
16.15 Худ. фильм **«ПАРК ЮРСКОГО ПЕРИОДА: ЗАТЕРЯННЫЙ МИР»** [12+]
19.00 Худ. фильм **«ПАРК ЮРСКОГО ПЕРИОДА-3»** [12+]
20.45 Худ. фильм **«ДРОЖЬ ЗЕМЛИ: ВОЗВРАЩЕНИЕ ЧУДОВИЩ»** [16+]
23.00 Худ. фильм **«ЗВЕРИНАЯ ЯРОСТЬ»** [16+]
01.00 Худ. фильм **«ХЭЛЛФЕСТ»** [18+]
02.15 Док. сериал «Тайные знаки» [16+]
03.00 Док. сериал «Тайные знаки» [16+]
03.45 Док. сериал «Тайные знаки» [16+]
04.30 Док. сериал «Тайные знаки» [16+]

Внимание! За содержание телепрограммы редакция газеты ответственности не несет. В программе возможны изменения по усмотрению телеканалов.

## ОТР

02.20, 13.05 Худ. фильм **«ОТЧИЙ ДОМ»** [12+]
03.55 Худ. фильм **«МАТЧ ПОИНТ»** [16+]
06.00, 16.05 «Большая страна» [12+]
07.00, 18.00 «Домашние животные» [12+]
07.30 «Большая наука России» [12+]
08.00 «То, что задело» [12+]
08.15, 14.45, 15.05 «Календарь» [12+]
09.00 «Служу Отчизне» [12+]
09.30 «Гамбургский счёт» [12+]
10.00 Специальный проект ОТР ко Дню работников леса и лесоперерабатывающей промышленности. «Лес – батюшка» [12+]
10.40 Худ. фильм **«ДОПОЛНИТЕЛЬНЫЙ ПРИБЫВАЕТ НА ВТОРОЙ ПУТЬ»** [12+]
13.00, 15.00 Новости
15.40 «Среда обитания» [12+]
17.00 «Титаны XX века» [12+]
18.30 «Имею право!» [12+]
19.00 «ОТРажение недели»
19.45 «Моя история» [12+]
20.15 Худ. фильм **«И НИКОГО НЕ СТАЛО»** [16+]
23.15 Концерт «Нам не жить друг без друга» [12+]
00.45 «ОТРажение недели» [12+]

## Мир

05.00 Мультфильмы [0+]
06.55 Худ. фильм **«СТАРИКИ-РАЗБОЙНИКИ»** [16+]
08.50 «Наше кино. Неувядающие». Сергей Бодров [12+]
09.25 «ФазендаЛайф» [12+]
10.00 Новости
10.10, 16.15 Т/с **«ЛЮБОПЫТНАЯ ВАРВАРА-2»** [16+]
Варвара Ивановна Слуцкая переезжает жить к своему возлюбленному – бывшему преподавателю в Академии Контрразведки Вязьмину Геннадию Петровичу, а также получает должность внештатного агента ОВД. К столь значительному повороту событий на «рабочем фронте» причастен следователь Иван Болотников – друг семьи Слуцких.
16.00 Новости
18.20, 19.30, 01.00 Т/с **«ЛЮБОПЫТНАЯ ВАРВАРА-3»** [16+]
18.30, 00.00 Итоговая программа «Вместе»
03.30 Худ. фильм **«СЛОНЫ МОИ ДРУЗЬЯ»** [12+]

## Ретро

06.00, 22.15 Худ. фильм **«ГОНЩИКИ»** [12+]
07.20 Худ. фильм **«ПОРТОВЫЙ ГОРОД»** [16+]
09.05 Мультфильмы [0+]
10.10, 23.45 Худ. фильм **«АРБАТСКИЙ РОМАНС»** [12+]
11.10 Худ. фильм **«ЖЕНИТЬБА»** [12+]
13.00 Мультфильмы [6+]
14.05 Худ. фильм **«ФАНФАН-ТЮЛЬПАН»** [12+]
15.55 Худ. фильм **«АПЛОДИСМЕНТЫ, АПЛОДИСМЕНТЫ»** [0+]
17.25 Док. фильм «Папа», или «Золотая рыбка» академика Исанина» [12+]
18.05, 02.10 Худ. фильм **«ДОЛГАЯ СЧАСТЛИВАЯ ЖИЗНЬ»** [12+]
19.35, 03.25 Док. фильм «Сыны России: я – наш человек. Джон Кописки» [12+]
20.30 Худ. фильм **«ЛЕТНЯЯ ИГРА»** [16+]
00.40 Худ. фильм **«Я ТЕБЯ НИКОГДА НЕ ЗАБУДУ»** [12+]
04.10 Худ. фильм **«ЕВГЕНИЙ ОНЕГИН»** [12+]
05.55 М/ф «Что страшнее?» [6+]

## Discovery

06.00 Махинаторы [12+]
06.45 Как это устроено: автомобили мечты [12+]
07.10, 07.35, 19.27, 19.52 Как это сделано? [12+]
08.00 Смертельный улов: дорогой отца [16+]
08.50 Аляска: семья из леса [16+]
09.41 Голые и напуганные [16+]
10.32 Мегаперевозки [12+]
11.23 Мегаперевозки [12+]
12.14 Дальнобойщик в Индонезии [12+]
13.05, 05.14 Легенды дикой природы [12+]
13.56, 14.47, 15.38, 16.29 Братья Дизель [16+]
17.20 Братья Дизель [12+]
18.11, 18.36, 19.01 Как это устроено? [12+]
20.18, 21.09 Не пытайтесь повторить [16+]
22.00 Стражи подземки [16+]
22.51 Битва самогонщиков [18+]
23.42 Ржавая империя [12+]
00.33 Ржавая империя [12+]
01.24 Ржавая империя [12+]
02.10 Ржавая империя [12+]
02.56 Мегаперевозки [12+]
03.42 Мегаперевозки [12+]
04.28 Стражи подземки [16+]

## Карусель

05.00 М/с «Белка и Стрелка. Озорная семейка» [0+]
06.55, 07.30 «Чик-зарядка» [0+]
07.00 «С добрым утром, малыши!» [0+]
07.40 М/с «Весёлые паровозики из Чаггингтона» [0+]
08.10 М/с «Монсики» [0+]
09.00 «Съедобное или несъедобное» [0+]
09.20 М/с «Малышарики. Танцуем и поём!» [0+]
09.25 М/с «Фееринки» [0+]
10.45 «Проще простого!» [0+]
11.00 М/с «Пластилинки» [0+]
11.05 М/с «Сказочный патруль» [0+]
12.30 «Вкусняшки-шоу» [0+]
12.45 М/с «Супер Ралли» [0+]
13.40 М/ф «Волшебное кольцо» [0+]
14.00 М/ф «Пёс в сапогах» [0+]
14.25 «Доктор Малышкина» [0+]
14.30 «Ералаш» [0+]
15.35 М/с «Йоко» [0+]
16.10 М/с «Подружки-супергерои» [6+]
Ребятам некогда скучать, их день наполнен яркими красками, волшебством, эмоциями, миссиями и командным духом. ... Они обычные девочки, которые делают необычные дела
16.35 М/с «Ник-изобретатель» [0+]
18.10 М/с «Оранжевая корова» [0+]
19.40 М/с «Бинг» [0+]
20.20 М/с «Зебра в клеточку» [0+]
20.30 «Спокойной ночи, малыши!» [0+]
20.45 М/с «Деревяшки» [0+]
20.50 М/с «Бобр добр» [0+]
22.30 М/с «Эволюция Черепашек-ниндзя» [6+]
22.55 М/с «Инфинити Надо» [6+]
23.20 М/с «Губка Боб квадратные штаны» [6+]
23.45 М/с «Новые Луни Тюнз» [6+]
00.45 «Говорим без ошибок» [0+]
01.00 М/с «Бумажки» [0+]
01.55 М/с «Дикие приключения Блинки Билла» [6+]
03.05 «Король караоке» [0+]
03.30 М/с «Всё о Рози» [0+]

## Усадьба

06.00, 10.10, 22.00 Домашняя экспертиза [12+]
06.30 Деревянная Россия [12+]
06.55 Старые дачи [12+]
07.30 Милости просим [12+]
08.00, 12.15, 16.10, 20.05, 00.00, 04.15 Лучки-пучки [12+]
08.20 Забытые ремесла [12+]
08.35 Домашние заготовки [12+]
08.50 Семейный обед [12+]
09.20 Букварь дачника [12+]
09.40 ТОП-10 [12+]
10.40 Деревянная Россия [12+]
11.10 Старые дачи [12+]
11.45 Милости просим [12+]
12.35 Забытые ремесла [12+]
12.50 Домашние заготовки [12+]
13.05 Семейный обед [12+]
13.35 ТОП-10 [12+]
14.10 Сравнительный анализ [12+]
14.40 Деревянная Россия [12+]
15.05 Старые дачи [12+]
15.40 Милости просим [12+]
16.25 Забытые ремесла [12+]
16.45 Домашние заготовки [12+]
17.00 Семейный обед [12+]
17.35 Осторожно – злая собака [12+]
18.05 Сравнительный анализ [12+]
18.35 Деревянная Россия [12+]
19.05 Старые дачи [12+]
19.35 Милости просим [12+]
20.20 Забытые ремесла [12+]
20.35 Домашние заготовки [12+]
20.55 Семейный обед [12+]
21.25 Осторожно – злая собака [12+]
22.25 Деревянная Россия [12+]
22.55 Старые дачи [12+]
23.30 Милости просим [12+]
00.20 Забытые ремесла [12+]
00.35 Домашние заготовки [12+]
00.50 Семейный обед [12+]
01.25 ТОП-10 [12+]
01.50 Готовим на природе [12+]
02.10 Сравнительный анализ [12+]
02.35 Деревянная Россия [12+]
03.05 Старые дачи [12+]
03.35 Букварь дачника [12+]
03.50 Милости просим [12+]
04.30 Забытые ремесла [12+]
04.50 Домашние заготовки [12+]
05.05 Семейный обед [12+]
05.35 Осторожно – злая собака [12+]

## Спас

05.00 «И будут двое...» [12+]
06.00, 06.30, 07.00, 07.30 «Монастырская кухня» [0+]
08.00 Мультфильмы на Спасе [0+]
08.30 Тайны сказок [0+]
08.45 Мультфильмы на Спасе [0+]
09.00 Концерт «V Международный Свято-Владимирский Валаамский фестиваль православного пения «Просветитель» [0+]
10.00 «Божественная литургия». Прямая трансляция [0+]
12.55 «Встреча» [12+]
13.55, 02.35 «Я очень хочу жить. Дарья Донцова» [16+]
14.40 Док. фильм «Альфа и Омега. Богородичные праздники» [12+]
15.15 «Следы империи» [16+]
16.55 «Бесогон». Авторская программа Никиты Михалкова [16+]
18.00 «Главное с Анной Шафран». Новости на Спасе [0+]
19.30 Худ. фильм **«ПЕРВЫЙ ТРОЛЛЕЙБУС»** [0+]
21.10 Парсуна с Владимиром Легойдой [12+]
22.10 «Щипков» [12+]
22.45 «Лица Церкви» [6+]
23.00 «День патриарха» [0+]
23.15 RES PUBLICA [16+]
00.15 «Главное с Анной Шафран». Новости на Спасе [0+]
01.35 «Рождество Богородицы». Цикл «Праздники» [12+]
02.05 «Щипков» [12+]
03.10 «Я хочу ребенка» [12+]
03.40 «И будут двое...» [12+]
04.30 Мультфильмы на Спасе [0+]
04.45 Тайны сказок [0+]

## National Geographic

06.00, 06.30, 05.45 Научные глупости [16+]
07.00 Игры разума [16+]
07.25, 05.00 Настоящий суперкар [16+]
08.15, 02.00, 02.40 Авто-SOS [16+]
09.05, 09.55, 10.50, 11.40, 12.30 Затерянные сокровища Египта [16+]
13.20 Затерянные сокровища Египта [16+]
14.10 Международный аэропорт Дубай [16+]
15.00 Международный аэропорт Дубай [16+]
15.55 Сделать за один день [16+]
16.20 Сделать за один день [16+]
16.45 Сделать за один день [16+]
17.10 Сделать за один день [16+]
17.35 Расследование авиакатастроф [16+]
18.25 Расследование авиакатастроф [16+]
19.15 Инстинкт выживания [16+]
20.10 Инстинкт выживания [16+]
21.00 Путешествия с Гордоном Рамзи [16+]
21.50 Путешествия с Гордоном Рамзи [16+]
22.40 Инстинкт выживания: Китай [16+]
23.30 Инстинкт выживания: Китай [16+]
00.25 Путешествия с Гордоном Рамзи [16+]
01.10 Путешествия с Гордоном Рамзи [16+]
03.30 Сделать за один день [16+]
03.50 Сделать за один день [16+]
04.15 Сделать за один день [16+]
04.35 Сделать за один день [16+]
05.45 Игры разума [16+]

## Матч! Страна

06.00, 21.15 Мини-футбол. Париматч – Чемпионат России. КПРФ (Москва) – «Газпром-Югра» (Югорск) [0+]
07.50 Новости
07.55 Т/с **«СЛАВА»** [12+]
10.35 Новости
11.35 «Пора на теннис» [12+]
12.00 «Мы знаем, что они делали этим летом» [12+]
12.20, 23.10 Спортивная неделя. Итоги [12+]
12.50 Новости
12.55 «Страна. Live» [12+]
13.15 Автоспорт. Российская серия кольцевых гонок. Туринг-лайт. Гонка 1-я [0+]
14.25, 01.50 Автоспорт. Российская серия кольцевых гонок. Туринг. Гонка 1-я [0+]
15.35 Новости
15.40 Автоспорт. Российская серия кольцевых гонок. Туринг-лайт. Гонка 2
16.55 Автоспорт. Российская серия кольцевых гонок. Туринг. Гонка 2-я
18.00 Автоспорт. Российская Дрифт серия Гран-при-2020 [0+]
19.00, 00.00 Баскетбол. Единая лига ВТБ. «Химки» – «Зенит» (Санкт-Петербург) [0+]
20.50 Док. сериал «Где рождаются чемпионы?» [12+]
23.35 «Утомлённые славой» [12+]
03.00 Автоспорт. Российская серия кольцевых гонок. Туринг. Гонка 2 [0+]
04.10 Баскетбол. «Кубок имени Александра Гомельского». Финал [0+]

## Disney

05.00 М/с «Тимон и Пумба» [6+]
05.25 М/с «Русалочка» [6+]
05.50 М/с «Аладдин» [0+]
06.10 М/с «Легенда о Тарзане» [6+]
06.35 М/с «Лило и Стич» [0+]
07.00 М/с «Приключения Кота в сапогах» [6+]
07.30 М/ф «Риф 3D» [6+]
09.00 «Доброе утро с Микки» [0+]
11.00 М/с «Сэди Спаркс» [6+]
12.05 М/с «Леди Баг и суперкот» [6+]
13.25 Худ. фильм **«КНИГА ДЖУНГЛЕЙ»** [12+]
15.40 М/ф «В поисках Немо» [0+]
17.40 М/ф «В поисках Дори» [6+]
19.30 М/ф «Ральф» [6+]
21.35 Худ. фильм **«МАЛЫШ»** [6+]
23.40 Худ. фильм **«БЕЛЫЙ ПЛЕН»** [12+]
01.50 Худ. фильм **«ПРИНЦЕССА ЛЬДА»** [12+]
Когда-то Тина Харвуд была чемпионкой по фигурному катанию, но ее звезда давно закатилась. Теперь она тренирует свою дочь Джен, лелея надежду, что той удастся воплотить в жизнь дерзкие спортивные мечты, которые не смогла осуществить сама. Но вскоре становится ясно: обладает задатками великой фигуристки не Джен, а другая ее подопечная – тихая школьная отличница Кэйси Карлайл. Хватит ли у Тины духа пойти против материнского инстинкта...
03.25 М/с «Утиные истории» [6+]
04.15 Музыка на Канале Disney [6+]

## TV1000

07.50 Худ. фильм **«АНГЕЛЫ И ДЕМОНЫ»** [16+]
10.20 Худ. фильм **«СУМЕРКИ»** [16+]
12.25 Худ. фильм **«СУМЕРКИ. САГА. НОВОЛУНИЕ»** [12+]
14.40 Худ. фильм **«СУМЕРКИ. САГА. ЗАТМЕНИЕ»** [16+]
16.55 Худ. фильм **«ВИЗАНТИЯ»** [16+]
19.05, 20.40 Худ. фильм **«ДРАКУЛА»** [16+]
23.00 Худ. фильм **«СОЛОМОН КЕЙН»** [18+]
00.40 Худ. фильм **«ЕЩЁ ОДНА ИЗ РОДА БОЛЕЙН»** [16+]
02.55 Худ. фильм **«ГОСПОЖА БОВАРИ»** [16+]
05.00 Худ. фильм **«ГОНКА ВЕКА»** [16+]

## TV1000 Русское кино

07.20 Худ. фильм **«ЛЮБОВЬ-МОРКОВЬ»** [12+]
09.15 Худ. фильм **«ЛЮБОВЬ-МОРКОВЬ-2»** [12+]
11.00 Худ. фильм **«ЛЮБОВЬ-МОРКОВЬ-3»** [12+]
12.45 Худ. фильм **«ЧЁРНАЯ МОЛНИЯ»** [6+]
14.35 Худ. фильм **«СТИЛЯГИ»** [16+]
Москва начала пятидесятых. Компания молодых людей борется за право быть не такими как все, слушать другую музыку, по-другому одеваться и любить.
17.05 Худ. фильм **«БРАТ»** [16+]
19.00 Худ. фильм **«БРАТ-2»** [16+]
21.20 Худ. фильм **«БЫК»** [16+]
23.15 Худ. фильм **«БУМЕР»** [18+]
01.30 Худ. фильм **«БУМЕР-2»** [16+]
03.40 Худ. фильм **«ЯРДЫ»** [16+]

## Че

06.00, 04.30 Т/с **«ДАША ВАСИЛЬЕВА. ЛЮБИТЕЛЬНИЦА ЧАСТНОГО СЫСКА-3»** [12+]
08.00, 03.00 Невероятные истории [16+]
09.00 Улётное видео. Лучшее [16+]
11.30 Т/с **«СОЛДАТЫ-8»** [12+]
17.30, 18.30 Решала [16+]
20.40, 02.30 КВН на бис [16+]
21.10, 03.45 Улётное видео [16+]
23.00, 23.30, 00.00 +100500 [18+]
01.00 Худ. фильм **«АДРЕНАЛИН-2. ВЫСОКОЕ НАПРЯЖЕНИЕ»** [18+]
У Чева Челиоса в подпольной больнице крадут сердце и устанавливают взамен электронный аналог, работающий от батареи...

## Пятница

05.00 Орел и решка. Кругосветка [16+]
05.40 Орел и решка. Неизданное [16+]
06.30 Орел и решка. Рай и ад-2 [16+]
07.15 Орел и решка. По морям [16+]
09.00 Доктор Бессмертный-2 [16+]
09.30 Регина +1 [16+]
10.35 На ножах [16+]
22.00 Худ. фильм **«БОЙЦОВСКИЙ КЛУБ»** [16+]
Приобщая других мужчин к простым радостям физической жестокости, они основывают тайный Бойцовский клуб, который начинает пользоваться невероятной популярностью.
00.35 Худ. фильм **«СХВАТКА»** [16+]
02.30 Т/с **«ДРЕВНИЕ»** [16+]
04.40 Орел и решка. Тревел гид [16+]

## Евроспорт

04.00 Автогонки. «24 часа Лемана» [12+]
16.05 Велоспорт. «Тур де Франс». 20-й этап [12+]
16.40 Велоспорт. «Тур де Франс». 21-й этап [12+]
20.35 Автогонки. «24 часа Лемана» [12+]
22.30 Ралли. ERC. Азорские острова. Обзор [12+]
23.05 Велоспорт. «Тур де Франс». 21-й этап [12+]

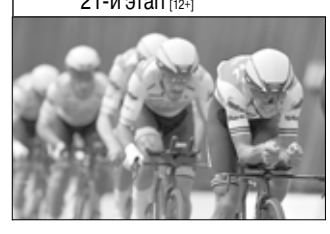

## Дом Кино

05.20 Т/с **«СВАТЫ»** [16+]
09.00, 19.30 Т/с **«ЛИКВИДАЦИЯ»** [16+]
10.30 Худ. фильм **«БУДНИ УГОЛОВНОГО РОЗЫСКА»** [12+]
12.05 Худ. фильм **«ИНСПЕКТОР ГАИ»** [12+]
13.35 Худ. фильм **«САМЫЙ ЛУЧШИЙ ДЕНЬ»** [16+]
15.40 Т/с **«СВАТЫ»** [16+]
21.00 Худ. фильм **«СИБИРСКИЙ ЦИРЮЛЬНИК»** [16+]
00.30 Марат Башаров, Анна Горшкова, Ирина Пегова, Виктор Сухоруков в фильме Станислава Говорухина **«ПАССАЖИРКА»** [16+]
02.15 Худ. фильм **«ОПАСНЫЙ КРУИЗ»** [16+]
03.50 Худ. фильм **«ДВА ДНЯ»** [16+]

«МЕЛФОН-ИВАНОВО»
Лиц. № 37-01-000220
Проверка слуха – 500 руб.
Современные цифровые
СЛУХОВЫЕ АППАРАТЫ
заушные, внутриушные, внутриканальные
от 5500 руб.
СКИДКИ до 30%
на аппараты фирмы PHONAK
Гарантийный и послегарантийный ремонт
Заключение для МСЭ
Выезд врача на дом
При покупке от 3-х упаковок батареек доставка по городу – бесплатно
ул. Шошина, 8
Тел.: 8 (4932) 45-20-03, 8-920-347-91-77
ИНФОРМАЦИЯ О ПРОТИВОПОКАЗАНИЯХ – НА ПРИЕМЕ У ВРАЧА. НЕОБХОДИМО ОЗНАКОМИТЬСЯ С ИНСТРУКЦИЕЙ
РЕКЛАМА

89303405624
ОТДЕЛ РЕКЛАМЫ «ИГ»

# Жизнь – это музыка и любовь

**Николаю Сметанину, заслуженному артисту России, руководителю и солисту знаменитого трио "Меридиан", композитору, музыканту, 7 сентября исполнилось 70 лет. На правах почти полувековой дружбы с Николаем Николаевичем о нем рассказывает член Союза журналистов России Елена АЛЕКСЕЕВА.**

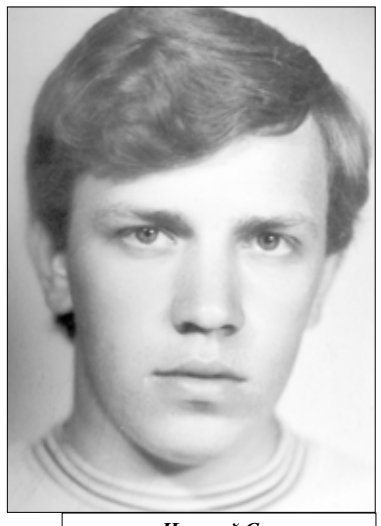

*Николай Сметанин — до рождения "Меридиана"...*

*...и в 2020 году.*

## Началось с агитбригады…

Мы познакомились в сентябре 1970-го в агитбригаде Ивановского педагогического института, нынешнего ИвГУ. Коля, студент-математик, выступал почти в каждом номере программы: он аккомпанировал на баяне певцам-солистам, танцорам, цирковым номерам и на гитаре – ансамблям, играл в сценках.

Коля оказался тем "гвоздем", на котором лет семь держалась студенческая самодеятельность всех факультетов (Владимир, старший брат Николая, привлекал его еще школьником "подыграть" студентам-физикам). После концертов агитбригады были дружеские посиделки с песнями "до первых петухов", краткий сон и... новая дорога, в которую отправлялись, на чем придется, новые концерты в клубе, в сельской школе, прямо в поле...

Эта дружба участников агитбригады продолжилась и после окончания университета. Оказалось – на всю жизнь! Коля был и остается душой нашей компании, заводилой и в песнях, и в веселье, и в серьезных разговорах.

## …и с армейского дуэта

Мама Николая, Екатерина Александровна Сметанина, рано овдовела, одна поднимала двоих сыновей. Семье жилось тяжело, но Коля видел в их доме веселые компании друзей с непременными песнями. Он любил слушать пластинки и радио, сам пел с раннего детства, легко запоминая и детские, и взрослые песни. Иногда пятилетнего пацана кто-то ставил на табуретку и подбадривал: *"Колька, давай!"* И он выводил чистенько и с выражением: *"...Прощай, Антонина Петровна, неспетая песня моя"*.

Фурор! Смех и аплодисменты.

В ивановской школе № 37, где учился Николай, преподаватель пения заметил способности мальчика и посоветовал маме отдать сына в музыкальную школу. Он поступил в ДМШ № 1 и окончил ее с отличием. Еще подростком Коля стал незаменимым участником всевозможных праздников на уютных улочках Пустошь-Бора, с легкостью подбирая на баяне душевные народные и советские песни. Мальчишка здорово играл в шахматы, много читал, увлекался рыбалкой, обожал природу, горячо болел за любимый "Спартак"...

Общеобразовательную школу Николай окончил с серебряной медалью. Промчались и студенческие годы, наполненные не только лекциями по математике и экзаменами, но и музыкой. Будущий артист получил хороший опыт создания аранжировок для ансамблей (дуэтов, трио, квартетов).

Вся наша компания провожала Колю в армию, собравшись в квартире у одной из подруг. Завтрашний солдатик устроил нам сюрприз: каждому преподнес подарок со значением. Мне досталась отлично оформленная книга "Скифское золото" с надписью, призывающей меня набираться мудрости и делиться ею с Колей. И были песни, разговоры до утра...

Потом Коля придумал способ, который объединял нас даже в его отсутствие: рассказывая о своем армейском житье-бытье, он писал всем по очереди, поэтому мы встречались друг с другом, чтобы нить повествования не прерывалась.

В армии Николай подружился с Володей Ситановым. Сложился музыкальный дуэт, вскоре получивший известность в городе.

После службы Коля пришел преподавать математику в Ивановский техникум советской торговли, а Володя Ситанов продолжил учебу в химико-технологическом институте, однако их дуэт не распался и на гражданке.

## Создать и освоить собственный стиль помогал… Бах

Трио "Меридиан" – дело жизни Николая. Однажды Володя предложил дополнить их дуэт женским голосом, и вскоре нашлась обладательница такого голоса – студентка-химик Надежда Лукашевич. Попробовали петь втроем – понравилось, голоса оказались удивительно созвучны.

С первой же программой, посвященной поэтам Чили, трио химико-технологического института стало победителем не только "Студенческой весны – 75", но и II Всесоюзного фестиваля самодеятельного творчества трудящихся. А потом были первые выступления в концертном зале имени Чайковского и в Кремлевском дворце съездов, первый показ на телевидении на всю страну...

Успех. И какой успех!

Трио стало участником многочисленных концертов и фестивалей, проводимых молодежными организациями.

Первое время Коля использовал для "Меридиана" аранжировки песен, созданные еще в студенческие годы. Но в новом составе он получил возможность добиться полифонического звучания ансамбля, которое его особенно привлекало. Молодой музыкант тщательно проштудировал "Хорошо темперированный клавир" Баха. Именно Николай Сметанин создал аранжировки всех произведений для трио, придумывал вокализы и трехголосные каноны, расписывал каждому его партию, сводил всё вместе, получая удивительно гармоничное звучание двух гитар и голосов.

## "Слияние и взаимопроникновение"

Работу над репертуаром, разъезды, встречи было непросто совмещать с повседневной деятельностью, и в 1978-м два химика и математик отважились стать артистами филармонии.

Многочисленные гастроли по Советскому Союзу и за рубежом, работа с композиторами Флярковским, Таривердиевым, Пахмутовой, Рыбниковым, Морозовым, Крылатовым дали Николаю бесценный опыт, раскрыли новые грани его музыкального таланта. В любой песне, романсе, классическом произведении, исполняемом трио, присутствует особенная гармоничность звучания, свой особенный стиль.

Талант и труд Николая помогли ему проникнуть в тайны музыки, соединенной с высокой поэзией. Трио дарило поклонникам радость общения с настоящим искусством. Вот несколько впечатлений зрителей от концертов ансамбля (из анкет и газетных рецензий): *"У них всегда такие "вкусные" аранжировки, ни с кем не спутаешь", "Песни трио "Меридиан" воспитывали лучше, чем любая качественная пропаганда", "Потрясающий своей гармонией ансамбль, слияние и взаимопроникновение, два часа пролетели незаметно..."*

Однажды на встрече со зрителями Микаэла Таривердиева спросили: *"Кто из ивановских композиторов вам нравится?" "Николай Сметанин",* – ответил маэстро. Микаэл Леонович высоко оценил музыку Коли к песне на стихи Пастернака "Снег идет", сказал, что он с интересом ждет новых работ композитора.

Николай написал более 80 песен для трио, а еще музыку к документальным фильмам, множество детских песен. В его творчестве есть настоящие жемчужины – песни на стихи Пушкина, Ахматовой, Мандельштама, Есенина, Рубцова...

Дети – особая страница в жизни и творчестве Николая Николаевича. Ребята безошибочно чувствовали заинтересованность музыканта в их успехе, его добрую душу, а он был рад помочь детским ансамблям, солистам, участникам конкурсов и фестивалей.

## Коля плюс Ира – на всю жизнь

Главным человеком в жизни Коли стала Ирина, наша дорогая подруга по агитбригаде, отличница, королева красоты матфака. Ира и Коля полюбили друг друга и создали семью. Они вырастили прекрасных дочку и сына, теперь в их семье подрастают трое внучат.

Николай пропадал из дома на долгие недели – бесконечные поездки, концерты, съемки, записи, встречи... Огромный пласт домашней работы и заботы о детях легли на плечи Ирины Владимировны, замечательного педагога-математика и методиста. Многие годы она работала в Ивановском педагогическом училище, теперь – колледже, подготовила сотни учителей начальных классов. Она прекрасная хозяйка, мама и бабушка. А какие цветы наша подруга выращивает на даче!

Ирочка стала не только женой, но и музой Коли, первым слушателем, поддержкой на любых кочках и ухабах жизни. Ее безупречный вкус и гармоничная натура помогли мужу в творчестве. Их общим трудом был создан уютный и теплый дом, куда с удовольствием приходят родные, друзья, коллеги Коли и бывшие ученики Иры.

### Справка

Трио "Меридиан" создано в 1975 г. В 1978-м творческий коллектив в составе Надежды Лукашевич, Николая Сметанина и Владимира Ситанова стал профессиональным. С 1980 года трио работало с Микаэлом Таривердиевым. "Меридиан" – лауреат I премии Всесоюзного конкурса молодых исполнителей советской песни, лауреат международных конкурсов и фестивалей в Париже (Конкурс имени Жака Бреля), Берлине, Праге, Хельсинки. В 1983 году участники трио снялись в художественном фильме "Торпедоносцы". В 1980-х "Меридиан" не раз выступал в завершающих концертах телефестивалей "Песня года". В 1985 коллектив был удостоен Всесоюзной премии Ленинского комсомола. В 1995-м всем солистам трио присвоено звание "Заслуженный артист России".
После безвременной кончины Владимира Ситанова в 1999 г. его место в качестве третьего участника "Меридиана" занял Алексей Подшивалов.

*Микаэл Таривердиев и трио "Меридиан".*

*С женой Ириной.*

*Со старшими внуками.*

Из личного архива Елены Алексеевой

***Коля, от всех наших – с юбилеем! Желаем доброго здоровья тебе и твоим близким, жизненного азарта и творческой энергии. Пусть музыка и любовь живут в твоей душе. Будь счастлив, дорогой!***

*Коллектив "Ивановской газеты" присоединяется к поздравлениям.*

# Собирать мусор – на бегу

**В августе Заволжский центр социального обслуживания запустил и реализовал уникальный для региона социальный проект "Плоггинг – вместе за спорт и экологию". В проекте пока приняли участие лишь пожилые жители Заволжска, но организаторы на этом останавливаться не собираются и приглашают присоединиться к плоггингу всех желающих.**

*Проект "Плоггинг – вместе за спорт и экологию" объединил всех участников и показал свою значимость.*

## "Серебряные" плоггеры объединили бег и уборку мусора

Всё, что нужно для полноценной тренировки по плоггингу, – это удобные кроссовки, пара перчаток и пластиковый пакет, в который складывается мусор. Сотрудники Заволжского центра социального обслуживания решили внедрить этот интересный проект в районном центре и привлекли к нему активных граждан пожилого возраста – "серебряных" волонтеров. Участниками проекта стала группа здоровья "Движение – эликсир долголетия", которая объединилась в отряд "серебряных" плоггеров.

*"Реализация мини-проекта продолжалась почти весь август и состояла из нескольких мероприятий. Естественно, все они проходили с соблюдением мер предосторожности по предотвращению распространения коронавирусной инфекции. Поддержал проект и выступил в качестве социального партнера ООО "Региональный оператор по обращению с ТКО" в Ивановской области",* – рассказала директор Заволжского центра соцобслуживания Ольга Советова.

## Преодолели 10 километров и набили 100 мусорных мешков

На мероприятии, посвященном открытию проекта, выступили начальник Кинешемского отделения "Регионального оператора по обращению с ТКО" Ольга Нефедова и начальник Заволжского отделения "Регионального оператора по обращению с ТКО" Светлана Турунтаева. Социальные партнеры предоставили 100 мешков для сбора мусора и предложили свою помощь в подвозе участников к месту акции, организовали транспортировку мусора на полигон. Со словами приветствия к участникам проекта обратилась председатель районного совета ветеранов – Елена Борисовна Гладышева. Она отметила инициативу "серебряных" волонтеров и предложила помощь в реализации поставленных задач.

Старт проекту дала директор центра Ольга Советова, пожелав участникам плодотворной работы и крепкого здоровья.

Мини-проект продолжался три недели, за это время была проведена большая работа. Участники не ограничились "антимусорными" пробежками и поучаствовали в различных акциях и мероприятиях:

– На песчаном пляже, расположенном на месте слияния рек Мережка и Волга, прошла акция "Чистый берег", в ходе которой было собрано 23 мешка мусора.

– Участники "Марафона по центральной улице Мира" собрали еще 35 мешков мусора.

**Справка**

**Плоггинг – очень модный вид фитнеса. Его принцип очень прост: во время пробежки нужно подбирать мусор, попадающийся на пути. Таким образом, плоггеры убивают сразу двух зайцев: приносят пользу собственному здоровью и улучшают экологию. Плоггинг придумали шведы в 2016 году: слово plogging происходит от слияния английского jogging (бег трусцой) и шведского plocka upp (поднимать). Из Скандинавии этот тренд стремительно распространился по всему миру.**

– В "День малой Родины" состоялась уборка улицы Островского в микрорайоне Фибра и сбор скошенной травы у обелиска погибшим землякам. Всего во время мероприятия было собрано 11 мешков мусора и 7 мешков травы.

– Экологический десант "Чистая Волга" очистил территорию набережной Волги в районе городского пляжа и песчаной косы, в ходе акции было собрано 34 мешка мусора.

*"В общей сложности при реализации проекта нам удалось собрать более ста мешков мусора. А участники проекта преодолели расстояние общей протяженностью более 10 километров. Перед каждой акцией проходила физкультурная разминка. И хотя участники не бежали по дистанции, а проходили ее спортивным шагом, это послужило хорошей кардионагрузкой, да еще с подъемом тяжелых мешков",* – отметила Ольга Васильевна.

## Бонус – туристические маршруты

Помимо экологических акций участники мини-проекта посетили увлекательные туристические маршруты, узнали много нового и интересного. Они побывали в усадьбе драматурга Александра Николаевича Островского "Щелыково", где их ждал интересный мастер-класс по изготовлению обрядовой куклы, прогулялись в "финском стиле" с палками для скандинавской ходьбы, а также посетили экскурсию в доме Соболева и поучаствовали в квест-игре "Проделки Домового".

Еще одну увлекательную экскурсию провела для участников "серебряный" гид Ольга Телкова, которая рассказала о старинной усадьбе Владиславлевых и склепе великого астронома Фёдора Бредихина.

*"Такие путешествия не только являются поощрительным бонусом для волонтеров, но и служат развитию социального туризма для активных граждан пожилого возраста",* – рассказала директор Заволжского центра социального обслуживания.

## Зарядились бодростью и обрели новых друзей

Итоги проекта "Плоггинг – вместе за спорт и экологию" подвели 2 сентября. В адрес участников и активистов группы здоровья "Движение – эликсир долголетия" было сказано много добрых слов, немало говорилось о важности проекта, дальнейшей перспективе его развития.

Сами участники проекта оставили о нем только положительные отзывы.

*"Этот проект принес мне массу положительных эмоций. Я забыла о своих проблемах и с головой окунулась в работу",* – рассказала одна из "серебряных" плоггеров Анна Константиновна Курицына. Ее "коллега" Ирина Александровна Белоглазова отметила, что благодаря новому проекту она нашла много новых друзей – ведь участники не только занимались плоггингом, но и вместе проводили время в туристических походах. *"Когда мы собирали мусор на улицах родного города, на нас обращали внимание прохожие и каждый благодарил за добрые дела",* – добавила Агриппина Терентьевна Квасова.

*С набережной Волги плоггеры собрали 34 мешка мусора.*

*"Мы не только сделали город чище, но и прошли множество километров, приседали, наклонялись, выполняли посильную физическую нагрузку. Возвращались домой с чувством легкой усталости, но с зарядом бодрости и хорошего настроения",* – так отозвалась об участии в проекте Людмила Павловна Беляева.

Все участники проекта были отмечены благодарственными письмами от организаторов и получили сладкие сувениры. Представители ООО "Региональный оператор по обращению с ТКО" подарили активистам фитнес-резинки и гимнастические палки для занятий физкультурой на свежем воздухе.

Коллективу Заволжского центра социального обслуживания были вручены благодарственные письма от генерального директора ООО "Региональный оператор по обращению с ТКО" и администрации Заволжского городского поселения за реализацию социального проекта и активное внедрение новых форм организации досуга, способствующего значительному вкладу в защиту окружающей среды на территории города.

## Плоггинг-движение может выйти на областной уровень

Развитие плоггинг-движения в Заволжском центре социального обслуживания планируют продолжить. При этом задействовать не только граждан старшего поколения, но и волонтерские отряды школ города и района.

Совместно с Региональным оператором по обращению с ТКО Ивановской области Заволжский центр социального обслуживания выступил с инициативой провести областную акцию "Плоггинг – вместе за спорт и экологию" для активных граждан пожилого возраста, посвященную Дню пожилого человека.

Заволжский центр социального обслуживания приглашает всех желающих присоединиться к этому интересному и полезному проекту.

*Социальными партнерами проекта выступили представители Регионального оператора по обращению с ТКО.*

**Подготовила Светлана АЛЕКСЕЕВА**

ПО СТРАНИЦАМ РАЙОННЫХ ГАЗЕТ

*Шуйский район*

## Зазвучат песни, заработают кружки…

**Завершается ремонт дома культуры в селе Китово.**

Ремонтные работы в культурном центре Китова начались в марте в рамках реализации национального проекта "Культура", сообщают "Шуйские известия". Из бюджетов всех уровней на приведение очага культуры в "божеский вид" было направлено более пяти миллионов рублей.

На данный момент работы выполнены на 95%: реконструирована крыша, смонтированы системы электро- и теплоснабжения, утеплен фасад, заменены двери. Сейчас завершается отделка декоративной штукатуркой внутри здания и ремонт санузлов. На конечном этапе строителям предстоит отделать фасад и установить новые кресла в зрительном зале. Сцену обновленного ДК украсит новый занавес.

*Тейковский район*

## Почтили память военных врачей

**Волонтеры и работники культуры провели субботник у памятника медикам прифронтовых госпиталей.**

Этот памятник был установлен в 2005 году у деревни Вантино, где в годы войны располагался дом-интернат для солдат-инвалидов. Учреждение действовало до 1961 года, а затем в здании разместили детей-инвалидов...

В акции приняли участие волонтеры района, активисты местного отделения общественного движения "Волонтеры Победы", работники учреждений культуры. Мероприятие проходило с соблюдением социальной дистанции, у всех участников имелись средства индивидуальной защиты, отмечает "Наше время".

Издание напоминает, что на территории района, как и во всей Ивановской области, не велось боевых действий, но сюда привозили раненых бойцов, детей из блокадного Ленинграда, беженцев. Только в Тейковском районе в годы войны работало 11 реабилитационных медучреждений, в том числе три военных госпиталя.

Коллектив ОБУЗ "Ивановская областная клиническая больница" выражает глубокое соболезнование родным и близким безвременно скончавшегося

**ЗУБКОВА**
**Дмитрия Константиновича,**

начальника технического отдела Ивановской областной клинической больницы.

*Кинешма*

## Виртуальный полет над знакомыми местами

**Компания Microsoft выпустила компьютерную игру с видами Кинешмы и Заволжска.**

В августе в продажу поступила очередная часть серии авиасимулятора Flight Simulator от компании Microsoft. В ней игроки могут сесть за штурвал самолета и пролететь над любыми местами земного шара. Программисты с помощью кадров со спутников и нейросети детально воссоздали практически всю поверхность Земли.

Как сообщает информационное издание "168 часов", пользователь YouTube под ником glauder33 опубликовал у себя на канале запись полета над Кинешмой и Заволжском. На кадрах легко можно узнать знакомые пейзажи. Сайт издания публикует фото и видео наиболее примечательных мест.

"168 часов"

*В игре Microsoft можно увидеть кинешемские парки и набережную.*

Видео можно посмотреть на канале пользователя youtube.com/watch?v=VS1EOI2mB4s.

**На улице Спортивной забуксовал проект по поддержке местных инициатив.**

Грантовая поддержка на реализацию местных инициатив была учреждена по настоянию губернатора Станислава Воскресенского год назад. На реализацию проектов идут деньги областного и местного бюджетов, часть средств вносят жители.

В этом году одобрено 15 заявок кинешемцев. Но установка одного из объектов находится под угрозой срыва. Разногласия возникли у членов ТОС на улице Спортивной.

## Деньги собрали, а спортплощадки нет

По закону площадка может быть установлена только на муниципальной земле, а участок, который выбрали жители, является придомовой территорией. Чтобы установить здесь тренажерный комплекс, требуется стопроцентное согласие собственников. Однако несколько человек выступили против, заявив, что "площадка под окнами" им не нужна.

Спорткомплекс решили устанавливать на другом, окраинном, участке двора, и направленные управлением городского хозяйства работники уже подрезали там кустарники. Но дело снова застопорилось, поскольку большинство жителей считает, что спортплощадка в центре двора была бы удобнее. Активисты собираются обратиться в городскую прокуратуру и потребовать проверку.

*"Жаль, что в последние теплые дни дети не смогут воспользоваться тренажерами – объект будет установлен, как обычно, ближе к осенней слякоти",* – пишет "Кинешемец.ру".

*Родниковский район*

## Над храмом в Пархачеве вознесся крест

**Инициатором его установки стала местная жительница.**

Храму Успения Пресвятой Богородицы в Пархачеве уже более века. Построен он был на месте деревянного в 1818 году, пишет "Родниковский проспект", архитектором был местный крепостной Корсаков. В 1940 году храм закрыли и сделали из него зернохранилище.

70-летняя Нина Бушуева многие годы ходила в разрушенную церковь и молилась, мечтая, что храм когда-нибудь будет восстановлен. Местный краевед Виктор Пастухов подсказал ей, что рядом с полуразрушенным храмом похоронены предки известного физиолога Ивана Сеченова и несколько представителей рода князей Поливановых. Нина Павловна заказала им крест и таблички на свои деньги, стала ухаживать за местом захоронений.

А с установкой креста помогли настоятель Парского храма отец Алексей (Абинов) и протоиерей отец Андрей (Ефанов)...

На днях на храме воздвигли новый ярко-синий металлический купол и крест. Сейчас там трудится бригада реставраторов из Вичуги. *"Старый "барабан" и купол сняли,* – рассказали они журналисту издания, – *сделали образцы, а затем изготовили такие же из металла". Эта работа заняла около двух недель, после чего "конструкцию подняли на руках по лесам, поскольку высоты крана не хватило".*

*Храм Успения Пресвятой Богородицы получит второе рождение (так выглядела церковь до начала работ).*

Сейчас реставраторы приступили к ремонту кирпичной полусферы, на которой держится "барабан". Для этого им требуются фотографии: мастера должны увидеть, как выглядел храм, особенно алтарь, ранее, так как собираются восстанавливать и его.

Каждые выходные в храме проходит служба.

А у Нины Павловны в планах очистить заросший ряской церковный пруд, в котором есть родник.

## Мяч гоняли семь "Красных знамен"

**"Родниковский рабочий" рассказывает об истории местной футбольной команды.**

1 сентября далекого 1950 года она стала чемпионом области среди команд первой группы. Этот успех родниковским футболистам удалось повторить лишь в 1999 году. В это время команда уже называлась "Родник", а в далекое послевоенное десятилетие была "Красным знаменем". Как пишет газета, название не было оригинальным. Из 15 команд-участниц того давнего чемпионата, кроме родниковской, еще шесть именовались так же. С 1958 года сборная стала называться "Большевик", как и местное градообразующее текстильное предприятие. Под этим названием четверть века футболисты входили в десятку лучших команд области.

На матче 70-летней давности основными конкурентами "Красного знамени" были тейковчане и футболисты кинешемской фабрики № 2, занявшие в итоге второе и третье места. На следующий год команда заняла в чемпионате области почетное третье место.

Газета обращается к читателям с просьбой помочь установить имена игроков тех лет.

*Приволжский район*

## В мостовую лягут 214 тонн булыжника

**В Плёсе воссоздадут исторический облик Юрьевецкого переулка.**

В волжском городке ведутся работы по благоустройству Юрьевецкого переулка, соединяющего набережную и улицу Юрьевецкую. Здесь укладывают булыжную мостовую, после чего установят стилизованные под старину фонари и посадят деревья и кустарники.

Общий вес камней, которые в мостовую укладывают строго по схеме, – 214 тонн, сообщают "Плёсские ведомости". От места разгрузки к месту укладки их перевозят в тачках и укладывают вручную.

*Юрьевец*

## Захотел за границу – и деньги нашлись

**Юрьевчанин выплатил долг по кредиту после того, как его не пустили в Турцию.**

В районном отделении судебных приставов находилось исполнительное производство о взыскании с жителя города задолженности по кредиту в 100 000 рублей, рассказывает "Волга" со ссылкой на региональное УФССП. Должник не собирался выплачивать деньги, и пристав-исполнитель вынес постановление о взыскании исполнительного сбора (в результате долг увеличился на 7000 рублей), а также об ограничении права на выезд.

Мужчина же собирался провести отпуск в Турции. Узнав, что за пределы России выехать не удастся, он в тот же день нашел требуемую сумму и заплатил ее.

*Подготовила Майя БЕЛОГУРОВА*

# Когда дошкольник становится школьником

**Осень – начало школьной поры. 1 сентября в школу первый раз пришли самые маленькие ученики. Для них всё здесь впервые: первый звонок, первый урок и первый учитель, первые трудности и новые знакомства… О том, как психологически подготовить ребенка к новому этапу жизни, поговорим в этой статье**

*Наталья САБУРОВА, педагог-психолог*

Дмитрий РЫЖАКОВ

*Начиная с этого дня в школьных стенах предстоит испытать и узнать столько нового!*

**Дети могут говорить "не хочу, не пойду, не интересно" по нескольким причинам. Такое случается, когда родители сами "боятся" школы, нервничают, что им придется брать на себя дополнительную нагрузку и ответственность; когда дети видят, что мама и папа негативно относятся к школе и даже к учителям; когда у самих родителей отсутствует интерес к знаниям. А еще когда ребенок не ощущает поддержки со стороны родителей.**

## Занятия не должны казаться наказанием

По мнению учителей и психологов, первые месяцы у выпускников детских садов уйдут на адаптацию к новым условиям. Речь идет именно о психологической перестройке жизни малышей.

В первом классе дети чаще всего страдают от смены режима. В детском саду к ним относились более снисходительно, а школа предъявляет определенные требования, и не каждый готов их принять. Сколько всего ожидают от малыша! А ведь ему интересно играть, творить, дружить, исследовать мир! Если взрослые загрузят дошкольника академической подготовкой к школе, он рискует остаться без детства! В любой школе первокласснику пригодится и умение вливаться в коллектив, и налаживать отношения со сверстниками и взрослыми, и высказывать свою точку зрения.

В шесть-семь лет меняется весь психологический облик маленького человека, преобразуются его личность, познавательные и умственные возможности, сфера эмоций и переживаний, круг общения. Свое новое положение ребенок не всегда хорошо осознает, но обязательно чувствует и переживает его: он гордится тем, что стал взрослым. Он не способен быстро усваивать новые знания, ему требуется дополнительное время, поэтому учебные программы всегда рассчитаны на детей со средним уровнем подготовленности.

Для развития памяти, умения логически мыслить и прочих навыков в домашних условиях вместе с ребенком читайте или смотрите мультфильмы, обсуждая прочитанное или увиденное. Чаще интересуйтесь мнением малыша, задавая при этом вопросы. Постарайтесь превратить занятия дома в удовольствие для дошкольника.

Плюсом подготовки дома является экономия средств, да и нужные материалы можно всегда найти в интернете. Однако при этом может пострадать качество: далеко не у всех родителей есть педагогическое образование. К тому же занятия в кругу семьи не всегда дисциплинируют малыша. Поэтому для лучшего результата всё-таки следует обратиться к специалисту. Педагог проверит уровень знаний и умений ребенка, а также проведет дополнительные занятия, при этом сделав упор на те сферы, в которых есть сложности и пробелы.

Самым подходящим возрастом для начала обучения будущего первоклассника, по мнению психологов, считается период три-четыре года. Начинайте в игровой форме учить ребенка читать и считать: к примеру, во время прогулок посчитайте вместе с ним количество домов, автомобилей... Для творческого развития вместе изготавливайте поделки, рисуйте, создавайте аппликации, лепите, собирайте пазлы. Дома оборудуйте удобный письменный столик.

## Загружая ребенка, важно не переборщить

Ваше серьезное отношение к школьной жизни ребенка, внимание к его успехам и неудачам, терпение, обязательное поощрение стараний и усилий, эмоциональная поддержка очень важны. Они помогают первокласснику почувствовать свою значимость, способствуют повышению самооценки, уверенности в себе.

Если учитель жалуется на поведение ученика, а родители, не разбираясь, его наказывают, в сознании ребенка закрепляется убеждение, что в школе плохо. Нередко перед поступлением в учебное заведение чадо так усиленно готовят, что ему становится неинтересна программа, которую он уже освоил в дошкольном возрасте. Психологически ребенок упустил период, когда ведущей деятельностью являлась сюжетно-ролевая игра, другими словами, он не наигрался.

В каждой школе имеются подготовительные курсы, и многие родители устраивают туда малышей. Это нужно, но главное здесь – не навредить: не переборщить с количеством занятий. Подготовка к школе рекомендуется тем детям, у которых есть пробелы в знаниях или умениях, чтобы подтянуть то, что получается не совсем хорошо. А также для того, чтобы познакомиться со школьной жизнью. Важно не перегружать свое чадо и не зацикливаться на будущей учебе, а дать ему возможность проживать свое детство в полной мере. Спокойное и позитивное отношение ребенка к школе, к учебе напрямую зависит от настроя родителей. Самое главное, по мнению психологов, – поддержать первоклассника в его желании добиться успеха. За каждое достижение начинающего ученика надо хвалить. Эмоциональная поддержка ("Молодец!", "Ты так хорошо справился!") поможет вашему ребенку повысить мотивацию к учебе.

Мамам и папам также не следует забывать, что у первоклассника не всё может получаться и это вполне естественно. Каждый имеет право на ошибку. Специалисты рекомендуют не отправлять малыша в школу без завтрака, быть внимательным к жалобам на головную боль, усталость, плохое самочувствие – чаще всего это объективные показатели переутомления. Кроме того, нужно контролировать время, проведенное за гаджетами: норма для семилетнего ребенка – не более 15–20 минут в день.

**Таким образом, задача родителей – подготовить ребенка к школе психологически. Порой моральные аспекты имеют гораздо более важное значение, чем развитие у будущего школьника интеллектуальных навыков. Если дети эмоционально готовы к школе, им гораздо проще воспринимать новую обстановку: они быстрее вливаются в школьный коллектив, более ответственно относятся к учебе и практически сразу начинают демонстрировать успехи в обучении.**

## К ШКОЛЬНОЙ ЖИЗНИ – В ШЕСТЬ ПРИЕМОВ

**Родители могут воспользоваться приемами, которые помогут ребенку легче пережить период адаптации и перехода к новому школьному режиму.**

**ПЕРВЫЙ ПРИЕМ** – первое посещение школы вместе с ребенком. Малыш должен почувствовать ваш эмоциональный настрой. Если родители положительно и оптимистично относятся к школе, то и у ребенка не возникнет тревожности от необходимости посещать уроки.

**ВТОРОЙ ПРИЕМ** заключается в организации пребывания ребенка в школьном лагере во время летних каникул. Так он сможет быстрее оценить ситуацию и приспособиться: дошкольник заранее осваивает пространство, в котором ему предстоит учиться. В начале учебного года ему не придется тратить силы и время на то, чтобы научиться ориентироваться в школьных стенах, у него появится больше шансов сосредоточиться на школьных предметах.

**ТРЕТИЙ ПРИЕМ.** За две-три недели до начала учебного года необходимо урегулировать режим дня, который ребенок будет соблюдать в течение всего периода обучения. По утрам будущего школьника следует поднимать в то время, когда ему придется просыпаться в учебном году. Постепенно приучая ребенка к режиму дня, родители помогут ему облегчить период адаптации к новым условиям.

**ЧЕТВЕРТЫЙ ПРИЕМ.** При выполнении домашних заданий взрослые должны сохранять хорошее настроение, чтобы не отпугнуть ребенка.

**ПЯТЫЙ ПРИЕМ.** Занятия лучше проводить в игровой форме, обязательно делая перерывы для отдыха и игр. Максимальная концентрация внимания у детей в этом возрасте – 20 минут, после этого наступает утомление, через 5–7 минут смены деятельности ребенок снова готов активно трудиться. При этом он должен понимать, что его усилия поощряются взрослыми, подкрепляются похвалой.

**ШЕСТОЙ ПРИЕМ.** Малышу будет гораздо легче приспособиться к новым условиям, если с ним в классе будет учиться кто-то из его знакомых. Постарайтесь организовать для него возможность общения со сверстниками, по возможности с будущими одноклассниками.

*Родители должны проследить и за внешним видом маленького школьника: красивая одежда придаст уверенности.*

# Внимание на экран

Время сеансов вы можете уточнить по указанным телефонам

**"Лодзь"**
(ул. Лежневская, 120а)
Автоответчик: 29-39-59;
касса: 23-42-83

**"Формула А113"**
(ул. 8 Марта, 32,
ТРЦ "Серебряный город")
Автоответчик: 58-57-58; касса: 58-57-57

**"Европа Синема"**
(ул. Лежневская, 55,
ТРЦ "Тополь")
Тел. 93-70-47

## ПРЕМЬЕРЫ

### "МУЛАН" (12+)

**Боевик, фэнтези (США, Китай, Канада)**
**В ролях:** *Лю Ифэй, Донни Йен, Гун Ли, Джет Ли...*
Император Китая издает указ о призыве на службу в армии одного мужчины из каждой семьи для защиты страны от северных захватчиков. Это вдохновляет Мулан, старшую дочь почетного воина, занять в войсках место больного отца. Маскируясь под мужчину, девушка подвергается испытаниям на каждом шагу, проявляя внутреннюю силу и истинный потенциал. Мулан ждет эпичное путешествие, которое превратит ее в доблестного воина, позволит заслужить уважение народа и стать гордостью отца...
***"А113", "Лодзь", "Европа Синема" – с 10 сентября***

### "BTS: РАЗБЕЙ ТИШИНУ: ФИЛЬМ" (12+)

**Концерт, документальный (Южная Корея)**
**В ролях:** *Чон Хо-сок, Чон Джон-гук, Ким Нам-джун, Ким Сок-чин...*
После завершения мирового тура "Love Yourself: Speak Yourself" BTS попали в топ чарта "Billboard Boxscore" и стали первой корейской группой в истории, выступившей на стадионе Уэмбли в Лондоне. В рамках тура концерты прошли в Лос-Анджелесе, Чикаго, Нью-Йорке и других городах США. Документальный фильм дает доступ к кадрам за сценой, следуя шаг за шагом с участниками группы по всем городам тура. За кулисами BTS предстанут с новой стороны...
**"А113" – с 10 сентября**

**Кинотеатры работают с соблюдением санитарных требований: социальная дистанция, бесконтактная оплата и проверка билетов, термометрия. Запрещены еда и напитки.**

# Спектакли

## ДРАМАТИЧЕСКИЙ ТЕАТР

**vk.com/ivdrama**
**instagram.com/ivdrama**

**"История в квадрате"**
Прошлое и настоящее театра – истории, воспоминания.
**8 сентября**

**"Открытый театр"**
Ответы на вопросы зрителей о театре, актерах, закулисье.
**9 сентября**

**"Драма в городе"**
Артисты театра: в городе, о городе и про любимые места города.
**10 сентября**

**"Театр за стенами"**
Обращение к театральной истории и современности за границами города.
**11 сентября**

Открыта касса театра, где можно вернуть деньги за билеты: пн-пт с 14:00 до 18:00

## МУЗЫКАЛЬНЫЙ ТЕАТР

**vk.com/ivmuz_theater**

**Обратная связь со зрителем**
Фото с репетиций и спектаклей, интервью с артистами, викторины.
*Ежедневно*

*В музыкальном театре прошла приемка макета сценографии и эскизов костюмов к оперетте "Веселая вдова".*

**"Театральное закулисье"**
Фото, видео, рассказ о тех людях, кто трудится по ту сторону сцены.
*Еженедельно*

## ИВАНОВСКИЙ ТЕАТР КУКОЛ

**vk.com/kukla195800319**

**Репортажи из-за кулис**
Видео о работе художников, механиков и бутафоров театра.
*Еженедельно*

## КИНЕШЕМСКИЙ ДРАМТЕАТР

**instagram.com/dramteatrkineshma/**
**vk.com/dramteatrkineshma**

**Подготовка к новому сезону**
Интервью с режиссерами, актерами, репортажи с репетиций.
*Еженедельно*

ТРЕБУЮТСЯ ГРУЗЧИКИ
на теплый, чистый склад
8 (966) 00-151-00 http://работавахтой.москва
РЕКЛАМА

ТРЕБУЮТСЯ ШВЕИ
НА ПОШИВ РАБОЧЕЙ ОДЕЖДЫ
- Оплата проезда
- Иногородним предоставляется общежитие
- Заработная плата от 20 000 руб. до 70 000 руб.

*Санкт-Петербург, Лифляндская ул., д.3.*
Тел.: 919-88-27, Елена Олеговна
РЕКЛАМА

ТРЕБУЕТСЯ
БРИГАДА МОНТАЖНИКОВ МЕТАЛЛОКОНСТРУКЦИЙ
на вахтовую работу в Московской области.
Тел. 8 968 733 88 77
ТРЕБУЕТСЯ
БРИГАДА МОНОЛИТЧИКОВ
на вахтовую работу в Московской области.
Тел. 8 968 733 38 77
ТРЕБУЕТСЯ НА РАБОТУ
ПРОЕКТИРОВЩИКИ ЗДАНИЙ ИЗ МЕТАЛЛОКОНСТРУКЦИЙ
по 87 постановлению, по удаленному доступу.
Тел. 8 968 543 48 08
РЕКЛАМА

КУПЛЮ СТАРИННЫЕ:
иконы и картины от 60 тыс. руб., книги до 1920 г., статуэтки, знаки, самовары, колокольчики.
Тел. 8-920-075-40-40
РЕКЛАМА

СТАЛЬНЫЕ ДВЕРИ
Доставка, установка бесплатно
НОВОСЕЛАМ И ПЕНСИОНЕРАМ СКИДКИ
РЕШЕТКИ, ВОРОТА
☎ 46-51-64,34-49-43 (без выходных)
РЕКЛАМА

ТЕЛЕФОНА ОТДЕЛА РЕКЛАМЫ "ИГ"
8-920-672-25-86

# Музеи

## ИВАНОВСКИЙ ОБЛАСТНОЙ ХУДОЖЕСТВЕННЫЙ МУЗЕЙ

**(Ленина, 33, тел. 30-16-41)**

**"XX век. Монтаж"**
Живопись, графика, фото, декоративно-прикладное искусство.

**"Древний мир"**
Памятники культуры Египта, Греции, Рима XXI век до н. э. – IV век н. э. Постоянная экспозиция.

## ДОМ-МУЗЕЙ Б. ПРОРОКОВА

**(Пророкова, 15, тел. 32-94-53)**

**"Художники на войне и о войне"**
Более 60 произведений: живописные полотна, графические портреты солдат, моряков и летчиков, блокнотная графика и агитационные листовки.

## МУЗЕЙ А. МОРОЗОВА

**(Багаева, 57, тел. 30-15-91)**

**"Лирика большого города"**
Графические работы Александра Морозова, условно объединенные темой городского лирического пейзажа.

## ИВАНОВСКИЙ ИСТОРИКО-КРАЕВЕДЧЕСКИЙ МУЗЕЙ ИМЕНИ БУРЫЛИНА

**(Батурина, 6/40, тел. 32-74-05)**

**"Русско-японская война в собрании музея"**
Коллекция печатной графики времен Русско-японской войны из собрания Дмитрия Бурылина и стеклянные негативы участника войны, уроженца Иваново-Вознесенска Николая Грибова.

**"Золотая кладовая"**
Предметы церковного культа, монеты, медали, ордена.

**"Искусство и время"**
Предметы музейных коллекций Д. Бурылина, прошедших реставрацию.

## МУЗЕЙ ПЕРВОГО СОВЕТА

**(Советская, 27, тел. 30-89-11)**

**"Так и было!"**
Экспозиция об истории Иваново-Вознесенска и Революции 1905 года.

**"По волнам нашей памяти"**
Повседневная жизнь людей в советский период.

## МУЗЕЙ СИТЦА

**(Батурина, 11/42, тел. 41-64-26)**

**"Шуйские ситцы: 200 лет истории"**
Совместный выставочный проект музея и ОАО ХБК "Шуйские ситцы", приуроченный к юбилею предприятия.

## ДОМ-МУЗЕЙ СЕМЬИ БУБНОВЫХ

**(III Интернационала, 45/43 тел. 32-76-18)**

**"Ключ сильнее замка"**
Музейная коллекция замков и ключей конца XVIII – середины XX века.

**"Кукла родная, рукотворная"**
Авторские куклы Татьяны Ладихиной.

## ДОМ ХУДОЖНИКА

**(пр. Ленина, 45, тел. 32-57-64)**

**"Моя жизнь в искусстве"**
Персональная выставка Валерия Ефремова к 90-летию художника. Живопись, графика.

**"Кафедра. Авангард и традиции"**
Выставка произведений Натальи Мизоновой, преподавателей и выпускников ИвГПУ.

## ИВАНОВСКИЙ ЖЕЛЕЗНОДОРОЖНЫЙ ВОКЗАЛ

**(Вокзальная площадь, 3 тел. 8-800-775-00-00)**

**"Иваново – город трудовой доблести"**
Экспозиция в красном зале, посвященная вкладу ивановцев в Победу в Великой Отечественной войне.

## КИНЕШЕМСКИЙ ХУДОЖЕСТВЕННО-ИСТОРИЧЕСКИЙ МУЗЕЙ

**(Ленина, 2, тел. 8 (49331) 5-36-75)**

**"Кинешма XX век. Подробности портрета"**
Обновленная выставка живописных и графических пейзажей в картинной галерее музея.

## МУЗЕЙНО-ВЫСТАВОЧНЫЙ КОМПЛЕКС "ПРИСУТСТВЕННЫЕ МЕСТА"

**(Плёс, ул. Соборная гора, 1 тел. 8 (960) 510-68-85)**

**"Древний Плёс и Ивановская земля"**
Археологические коллекции, антропологические реконструкции и объемные масштабные макеты.

**"Эх, маловеры!"**
Живопись и графика ивановского художника Вячеслава Ершова.

## ПУЧЕЖСКИЙ КРАЕВЕДЧЕСКИЙ МУЗЕЙ

**(Пучеж, Радищева, 40 тел. 8-910-983-05-98)**

**"STEAMPUNK, или современная реальность"**
Картины Ирины Храмовой, созданные в стиле стимпанк (от англ. steam – пар), – направление научной фантастики, включающее технологию и декоративно-прикладное искусство, вдохновленное паровой энергией XIX века. Все работы выполнены из шестеренок, батареек, деталей и механизмов.
**Открытие 9 сентября**

## МУЗЕЙ ПЕЙЗАЖА

**(Плёс, Луначарского, 20 тел. 8 (960) 510-68-85)**

**Литографии Александра Ведерникова**
В экспозиции более 30 работ из частной коллекции (Санкт-Петербург). При жизни у художника не было ни одной персональной выставки, а сегодня искусствоведы относят Ведерникова к выдающимся мастерам многоцветной станковой литографии.
**Открытие 10 сентября**

## ШУЙСКИЙ МУЗЕЙ ИМ. ФРУНЗЕ

**(Малахия Белова, 11 тел. 8 (49351) 4-41-15)**

**"Оружие Победы"**
Экспозиция об истории создания стрелкового оружия в довоенный период и в годы Великой Отечественной войны.

***Музеи открыты по предварительной записи. Работа в соцсетях и онлайн-проекты продолжаются.***

# Акции

## ИВАНОВСКИЙ ЗООПАРК

**(Ленинградская, 2а, тел. 30-09-58)**

**"Дары осени"**
Благотворительная акция: жители города приносят для животных зоопарка излишки урожая со своих подсобных хозяйств.
**До 30 сентября**

***Подготовила Ольга БЕЛОЗЕРОВА***

Ивановская Газета
**Адрес редакции и издателя:**
**153037, г. Иваново, ул. Генкиной, 35.**
**E-mail: ivgazeta@bk.ru, igreklama@bk.ru (реклама)**
Газета выходит 1 раз в неделю (вторник)
Подписной индекс 31190 ("толстушка" + офиц. материалы)
Подписной индекс 14274 ("толстушка")
№ 60 (6369) от 8 сентября 2020 г.

**УЧРЕДИТЕЛЬ:** Департамент внутренней политики Ивановской области. www.ivdvp.ru
**ИЗДАТЕЛЬ:** БУ "Ивановские газеты"
Тираж 8800 экз. Заказ 349002. Цена свободная.

Главный редактор: **Е. А. Никитина**
Ответственный за выпуск: **А. Ю. Гладунюк**
**Редакционная коллегия:**
Е. А. Никитина, А. А. Бобровицкий, А. Ю. Гладунюк, О. И. Кравченко, Д. В. Бобровицкая, К. Е. Кабанова.

**Контактные телефоны:**
Приемная (4932) 41-94-81
Реклама 8-920-672-25-86
8-930-340-56-24
Отдел распространения 8-920-672-25-86
Номер подписан в 20.00 (по графику – в 20.00).

Мнение редакции не обязательно совпадает с мнением авторов публикаций. Ответственность за достоверность рекламных сообщений несут рекламодатели. При перепечатке ссылка на "ИГ" обязательна. Рукописи не рецензируются и не возвращаются. На коммерческой основе публикуются материалы со знаком ©, а также под рубрикой "Взгляд". Свидетельство о регистрации СМИ выдано Управлением Роскомнадзора по Ивановской области ПИ№ ТУ37-00287 от 10.04.2015 г. Компьютерные набор и верстка – редакции "ИГ". Печать офсетная. Отпечатано в ОАО "Владимирская офсетная типография". Адрес: 600022, г. Владимир, ул. Благонравова, 3. Тел.: 8 (4922) 38-50-04.

# Ивановцы – герои боев на Дальнем Востоке

**Недавно наша страна отмечала 75-летие Победы в Великой Отечественной войне. 2020-й также стал юбилейным годом победы над Японией. В боях с японскими захватчиками участвовали и уроженцы Ивановского края.**

*Ольга ЛИПИНА, специалист 1-й категории облархива*

*Бюст Николая Вилкова в Наволоках.*

*Павел Солонин.*

В августе 1945 года наши войска пересекли границу и начали наступательную операцию. Вот как вспоминал об этих боях ивановец Павел Солонин, известный ивановский журналист, а в период операции радиотелеграфист 585-го отдельного батальона 215-й стрелковой дивизии: *"Всё началось 9-го августа в час ночи по Хабаровскому времени... Наши передовые батальоны с помощью разведчиков бесшумно перешли границу и сходу овладели многими военными укрепительными объектами японцев, входящими в состав оборонительной линии. Весьма важным объектом на ней была сопка "Верблюд"... Два горба сопки представляли собой естественные укрепления, преимущества которых неприятель умножил бетоном и сталью. В этой системе было 20 дотов и 30 дзотов, которые составляли неприступное кольцо, внутри которого готовились к боям солдаты и офицеры Квантунской армии, достаточно сильно вооруженные и проникнутые к тому же ожесточенным фанатизмом"*. По воспоминаниям Павла Николаевича, особую опасность представляли солдаты-смертники, которых наши солдаты называли "камикадзе": *"На моей памяти дважды, а то и трижды эти безнадежные фанатики, оснащенные специальными поясами, на которых крепились гранаты и толовые шашки, бросались из придорожных зарослей дикого винограда под наши танки и самоходки. Автоматчики всякий раз уничтожали их, не допуская приближения к машинам"*.

Завершающим этапом войны стало освобождение Курильских островов и Южного Сахалина. Воспоминания о подвиге своего земляка, погибшего в боях за Курильские острова, Николая Вилкова, оставил участник этой операции, кинешемец Валентин Воробьёв. Он описывает штурм высоты № 171 острова Шумшу (японский Самусю) 18 августа 1945 года советским морским десантом: *"Когда до цели оставалось совсем немного, путь морякам преградил огонь из тщательно замаскированного на склоне высоты двухамбразурного дота... Группа храбрецов во главе с коммунистом, старшиной 1-й статьи Вилковым начала скрытно продвигаться к доту... Николай Вилков, прижимаясь к земле, подполз к доту, вскочил и с силой метнул в сторону амбразуры гранату. Огонь на несколько минут прекратился. Десантники уже сорвались с мест и бросились вперед, но внезапно оба пулемета опять открыли огонь. Моряки залегли. В эту минуту приподнялся Николай Вилков и бросился на дот. Еще мгновение – и герой закрыл своей широкой грудью амбразуру"*. Николаю Александровичу Вилкову посмертно было присвоено звание Героя Советского Союза. В Наволоках установлен его бюст.

# Наш земляк на сопках Манчжурии

**Среди участников войны с Японией было немало наших земляков, начиная с дважды Героя Советского Союза маршала Александра Василевского. Воевал на Дальнем Востоке и уроженец Гаврилово-Посадского района Алексей Волченков. Документы о нем хранятся в нашем архиве.**

*Наталья МУРАВЬЁВА, замдиректора облгосархива*

*Капитан Алексей Волченков. 1945 г.*

Боевой путь Алексея Степановича Волченкова (1914–1997), начавшийся еще в финскую кампанию, был долгим и трудным. До того как попасть на войну с Японией, он прошел всю Великую Отечественную. Дважды выходил из окружения, бил врага в партизанских отрядах, потом окончил курсы командиров рот противотанковых ружей и в составе 5-й армии дошел до Кёнигсберга.

Особой страницей в его фронтовой биографии стало участие в войне с Японией. В эти дни Волченков – командир пулеметной роты 297-го стрелкового полка 184-й стрелковой дивизии. Наш земляк оставил объемные воспоминания о своей партизанской жизни, а вот об участии в войне с Японией писал лаконично. Но сохранились письма, адресованные его будущей жене, Анне Августовне Лепаскальи. История их любви достойна романа. Пять лет ждала Аничка (так ласково называл он ее в письмах) своего Лёшу с фронта, пережила многие месяцы неизвестности, когда он выходил из немецкого окружения и находился в партизанском отряде. Дорога к счастью, по словам Алексея, *"растянулась на тысячи километров фронтовой проклятой жизни"*.

**Из письма от 15 августа 1945 года:** *"Вопреки своим обещаниям я обратно нарушил график писем тебе. И всё виноват в этом... косоглазый наш враг японец, вот который уже день идем за ним и никак не навяжем бой, бежит зараза. Хорошо, что оставляет одиночек хоть, есть чего своим солдатам показать в натуре. Сидит проклятый и стреляет. Ну вот ребята лазают по сопкам и приказывают, чтоб больше не кричал "банзай"* (боевой клич японских воинов. – **Н. М.**). *На второй день своего пути пришлось встретить первых представителей великого китайского народа, и ты знаешь, до чего их довели эти азиатские вампиры! Боже, до чего плохо выглядят эти жалкие люди... Всё население от мала до велика с приходом наших частей носят на груди красненькие ленточки в виде бантиков... Мучает людей жажда. Я сам так два раза в сутки напиваюсь до отрыжки крепкого чая, тогда только могу терпеть. Аппетит потерял совсем. Хлеб, масло и одна – когда две селедки, вот и всё. Марши очень большие, дороги все горные, то подъемы, то спуски, гляди того, что разобьешь повозки вдребезги... Сегодня суточный привал, вот и решил тебе чуть-чуть написать"*.

*"Привет из свободной Манчжурии!"* так начинается письмо от 5 сентября, написанное на китайской почтовой бумаге. *"Живем на скорую руку в тыловых палатках – наподобие наших базарных ларьков, вполне хорошие, крыша железная, а щели в стене необходимы как вентиляция. Много имеем спирту, но кроме как для аппетиту не лезет в глотку... Теперь главная забота за тебя"*.

Пока шли военные действия, тон писем к невесте был юмористическим, и только позднее, в письме от 14 октября 1945-го, Алексей проговорился: *"...Пять лет не могли изменить цвет моих волос, а здесь уже засеребрились, писать тебе обо всем этом я не мог, ибо для тебя это очень вредно могло отразиться. Будем вместе, узнаешь при желании всё, от чего белеют волосы и за что не скупится правительство, награждая нас орденами и штампуя в газетах, а пока довольствуйся догадками"*.

*"В период совершения марша вглубь Манчжурии рота тов. Волченкова неоднократно получала боевые задания командования по ликвидации разрозненных групп японских самураев. 25.08.1945 года в районе реки Муданьцзян рота была придана к стрелковой роте и получила задачу по ликвидации одного из гарнизонов японских захватчиков, который мешал продвижению вперед нашей части. Тов. Волченков, проявив мужество и отвагу, своей ротой уничтожил около 46 японцев, где он сам лично уничтожил 4-х японских самураев".*

Из наградного листа

За этот подвиг Алексей Степанович получил орден Красной Звезды, благодарность генералиссимуса Сталина и медаль "За победу над Японией".

*Алексей и Анна поженились в 1946 году, жили дружно и счастливо, вырастили сына и дочь. В запас капитан Волченков вышел в 1948-м, после демобилизации работал в системе коммунального хозяйства Гаврилово-Посадского района, был депутатом сельсовета, членом райисполкома. Обладая литературным даром, написал воспоминания, которые вместе с письмами с фронта сегодня хранятся в областном архиве в составе его личного фонда.*

## РЕТРОНОВОСТИ

# О чем писала "Ивановская газета" в 1990-х

### Успеем ли?

Уборка урожая на полях области раскручивается как тяжелый маховик. И копка картофеля, и рубка ранней капусты, и уборка овощей – всё могло, да и должно было начаться гораздо раньше. Но опять по традиции дотянули до предела: дождались гигантских цен на рынке, оголившихся торговых прилавков, дождей и... поехали спасать урожай.

*6 сентября 1991 года*

### Приказано выжить

Трудные времена переживает Савинский районный комитет ОСТО России (бывший ДОСААФ). Из-за недостатка средств приказали долго жить кружки технического творчества, закрыт стрелковый клуб, а на подготовке шоферов много в глубинке не заработаешь. И вот впервые в районе здесь решили освоить новый вид деятельности. Теперь специалисты оборонного общества оказывают платные услуги населению по установке декодеров в телевизорах, подключению персональных компьютеров, наладке видеомагнитофонов, производят запись видеокассет. Цены приемлемые и уже появились первые клиенты.

По словам председателя комитета Владимира Клубкова, новый вид деятельности позволит не только выжить в условиях рынка, но и иметь стабильный доход.

*3 сентября 1993 года*

### Песенный фестиваль "Золотой Плёс"

14 сентября в живописном заповедном Плёсе начнет звучать третий фестиваль духовной музыки "Золотой Плёс". Этот праздник откроет Ивановский молодежный камерный хор под руководством дирижера Е. Боброва, который одновременно является художественным руководителем фестиваля.

В этот раз Плёс и Иваново встречают уважаемых гостей – хор колледжа Кембриджского университета (дирижер Т. Браун), Санкт-Петербургский камерный хор (дирижер Н. Корнев), Московский камерный хор “Акафист” (дирижер А. Малютин) <...> Рижский Митрополичий хор <...>. Все концерты будут проходить в плёсской Троицкой церкви и в концертном зале Ивановского мединститута. Заключительный концерт состоится во Дворце искусств.

*11 сентября 1991 года*

### Уголовная хроника

На проспекте Фридриха Энгельса находится микрорынок. Чего только не продают на нем! Есть всё – от персиков до бананов. Однако один из посетителей этого рынка проявил завидный патриотизм, и угрожая ножом, отнял у пенсионерки отечественный кабачок. А вот кинешемские гурманы предпочитают щи из свежей капусты. На пятнадцать тысяч украдено этого овоща с совхозных полей. Продукты питания давно уже превратились в предмет кражи номер один. <...>

*4 сентября 1993 года*

**Александра ШАРОНОВА,**
ведущий специалист облархива

# С чек-листом и рюкзаком

**Нынешней осенью новый учебный год стал необычным не только для первоклашек, но и для старшеклассников и учителей. Коронавирус шутить не будет, и кроме проведения уроков и изучения школьных предметов, теперь необходимо каждый день измерять температуру, проветривать и дезинфицировать класс после каждого урока и ходить по школе определенным путем по своему графику.**
**Наш фотокорреспондент Дмитрий РЫЖАКОВ полюбопытствовал, как это происходит в реальности.**

*Если школьник забыл чек-лист дома, температуру измерят при входе в школу.*

*Чтобы дети не собирались большими группами, за каждым классом закреплены свои входы и выходы.*

*После урока учитель проводит санитарную обработку класса.*

*Антисептики на входе, в столовой и туалетах.*

*Постоянная дезинфекция обязательна.*

*Каждый день ученики должны сдавать преподавателю чек-лист.*