Ивановская Газета
www.ivgazeta.ru
№ 72 (6277) 10 сентября 2019 г.

Для чего ивановцы пытаются узнать дату своей смерти?
Стр. 3

ТВ ПРОГРАММА с 16 по 22 сентября **30 КАНАЛОВ**

«После тренировки предпочитаю бананы»

Полузащитник «Текстильщика» Максим Гайдуков старается питаться правильно. В свой утренний рацион он включает каши, творог, сыры, в вечерний – салаты, гречу и рыбу.

Стр. 26

Получить больничный прямо у станка

Возродится ли в регионе институт цеховых врачей
Стр. 5

Большой брат для бизнесменов

Покупка франшизы – хорошее решение для начинающих предпринимателей

Стр. 7

Секреты очереди на квартиру

Кому положена помощь государства в решении жилищного вопроса

Стр. 27

Лишались зубов и пальцев

Как вели себя уклонисты 200 лет назад

Стр. 31

Нутриевые монополисты

Семья Чистовых из поселка Черноречанского Ивановского района – единственные в регионе, кто занимается пушниной. Они разводят нутрий, шьют из их шкурок шапки, реализуют и диетическое мясо. Получили немало областных и районных наград как лучшее подворье. К сожалению, бизнес на нутриях сейчас не приносит стабильный доход. «Упал спрос на мех. В Иванове шапки брать перестали, – объясняет Александр Чистов. – И дороги они кажутся землякам, и климат потеплел».

Стр. 6

В следующей «толстушке»

Пожертвовать комфортом ради истории

Снимут ли кондиционеры с домов-памятников?

Дмитрий РЫЖАКОВ

Встречи руководителей региона с представителями малого и среднего бизнеса в центре «Мой бизнес» проходят регулярно.

Родила ребенка – открыла свое дело

Вчера подведены итоги работы центра «Мой бизнес» с начала года

Павел РАЗУВАЕВ

Напомним, с 1 марта на одной площадке объединены все региональные институты поддержки предпринимательства, организована работа по принципу «Одного окна», запущен полный спектр услуг для малого и среднего бизнеса.

Открывая вчерашнюю встречу с предпринимателями в центре «Мой бизнес», губернатор Станислав Воскресенский сказал: *«Считаю, что одна из основных моих задач – сделать так, чтобы предпринимательский климат у нас был одним из лучших в центральной России. Половина валового продукта региона производится именно малым и средним бизнесом. Я обещаю, что буду всегда целенаправленно и последовательно поддерживать этот важнейший сектор экономики»*.

Как проинформировала главу региона и участников встречи руководитель экспортного направления центра Александра Зиновьева, с начала года в «Мой бизнес» обратились почти пять тысяч человек (из них 3335 – это первичное обращение). 2574 человека интересовались вопросами производительности труда, более тысячи – по экспорту, 862 просили финансовой поддержки, около 160 – по технологическому присоединению.

Как отметила директор департамента экономического развития Людмила Бадак, только в первом квартале при содействии центра 11 предприятий заключили 13 экспортных сделок. Производители поставили продукцию в Узбекистан, Прибалтику, Черногорию.

Одна из начинающих предпринимательниц после обращения в «Мой бизнес» создала школу кулинарии. Кстати, помощь в открытии бизнеса женщинам, находящимся в декретном отпуске, – одна из «фишек» центра.

А самой острой проблемой предприниматели считают подключение к инженерным сетям. Таких обращений было больше сотни, но реально удалось помочь только четверым.

18 сентября, напомнил Станислав Воскресенский, в Иванове на базе Дворца искусств пройдет первый в России региональный форум «Мой бизнес» с участием первых лиц министерства экономического развития. Формат предполагает однодневную деловую программу, основной темой которой станут новые технологии для бизнеса и меры государственной поддержки предпринимательства. Кроме того, участники расскажут личные истории успеха. Губернатор пригласил ивановских бизнесменов посетить крупнейшее экономическое событие региона.

Справка

В структуре «Мой бизнес» находятся МФЦ, центры развития предпринимательства и экспортной деятельности, инжиниринга. Новыми сферами стали сельхозкооперация и помощь фермерам. С января по август оказана помощь в заключении 41 контракта по экспорту, создано 57 субъектов малого предпринимательства из числа физлиц, выдано 46 микрозаймов на 50,5 миллиона рублей, а также 20 поручительств, что позволило привлечь в банках кредитов на 437,7 миллиона. Каждый четвертый микрозаем выдан предпринимателям из моногородов региона.

В Иванове избрали двух депутатов

На прошедших в воскресенье выборах в представительные органы местного самоуправления явка получилась невысокой.

Ксения КАБАНОВА

К полудню понедельника все 100 процентов протоколов участковых комиссий были обработаны. Выборы проводились в Иванове, Шуе, Фурманове и в шести сельских поселениях, включая Пестяковское.

По итогам дополнительных выборов депутатов Ивановской гордумы по округам № 4 и 11 лидируют представители «Единой России»: начальник факультета инженеров пожарной безопасности Ивановской пожарно-спасательной академии Борис Шаляпин (39,9%) и директор школы № 41 Наталья Климина (46,7%).

На дополнительных выборах в Шуйскую гордуму по округу № 10 победу одержала их однопартиец – предприниматель Татьяна Белякова (38,9%). В аналогичной компании в Совет Фурмановского поселения больше всего голосов набрали также представители партии власти, директор школы № 7 Ирина Смирнова (58,2%) и директор МФЦ Елена Толстоносова (53,9%).

Как сообщает облизбирком, средняя явка избирателей по Ивановской области составила 17,5%. При этом проголосовать в Иванове пришли лишь 11,7% избирателей, в Шуе – 30,3%, в Фурманове – 17,8%. В Пестяковском сельском поселении явка оказалась самой высокой – 52,1%.

«У нас в этот раз одна из самых высоких явок по области – на участки пришли почти половина избирателей. Это говорит о том, что людям небезразлично будущее. Они голосовали за людей, которых знают лично. Может быть, в этом и есть секрет большой явки», – рассказывает глава Дмитриевского поселения Заволжского района Ирина Смирнова.

Подавляющее большинство голосов по области было отдано за представителей «Единой России». Представители ЛДПР заняли три депутатских места (Волжское, Дмитриевское, Междуреченское поселения Заволжского района), КПРФ – два (Дмитриевское и Сосневское поселения того же района), партия «Родина» – одно (Сосневское поселение), депутатами стали и несколько самовыдвиженцев.

«Я очень надеюсь, что люди, которые победили, которым жители отдали свои голоса, будут напряженно, кропотливо работать на благо развития Ивановской области», – прокомментировал итоги выборов глава региона Станислав Воскресенский.

В очереди к врачу просидела целый день

В самой сложной ситуации с кадрами оказались районные больницы. Заманить молодежь в маленькие города не всегда получается. В Комсомольске сумели привлечь терапевта, который ездит в район из… Ярославля. Но ситуацию к лучшему это не меняет.

Наталья СУЗДАЛЬЦЕВА

В редакцию обратилась жительница Комсомольска Валентина Маслова. По ее словам, для того, чтобы просто продлить больничный, ей понадобился целый день. *«Две недели назад я надорвала спину и обратилась в поликлинику. Но, как оказалось, талончиков к терапевту уже не было, а невролог, к которому мне в принципе следовало бы обратиться, не работает уже месяца три,* – рассказывает пациентка. – *Пришлось записываться к участковому на другой день»*.

На следующий прием Валентина Маслова пришла к 10 часам, а попала к врачу только... в 17.30. В регистратуре ей сообщили, что прием будет вести молодой специалист из Ярославля, но когда она приедет – неизвестно, так как на ней еще и вызовы на дом, и прием в соседнем Маркове. *«На два часа дня нас в очереди было 15 человек. Многие, конечно, ушли, так и не дождавшись,* – рассказывает возмущенная женщина. – *А я не могла: нужно было продлить больничный»*.

Придя на прием в следующий раз, Валентина Маслова застала только медсестру, которая и выписала ее на работу. По словам комсомольчанки, ее лечение еще продолжается и ей, скорее всего, вновь придется обратиться к врачу. Если только будет к кому...

Впрочем, заместитель главврача Комсомольской ЦРБ по лечебной части Юлия Суркова отметила: пациенты в тот день были оповещены, что доктор приедет к 15.00. *«Это связано с особенностями транспортного сообщения, врач добирается из Ярославля,* – отметила она. – *Из того, что нам остро требуются специалисты, мы не делаем секрета. Не хватает терапевтов, невролога, окулиста… Администрация больницы делает всё возможное, чтобы улучшить качество предоставляемых услуг и привлечь в район молодые кадры. Так, по целевому обучению мы ждем нескольких специалистов. Будем рады, если кто-то благодаря вашей газете откликнется»*.

Сейчас же на сайте электронной регистратуры поликлиники Комсомольской ЦРБ значатся только два терапевта, гинеколог, лор и три стоматолога. К остальным врачам-специалистам придется ехать в облцентр или же в соседнее Тейково.

Кстати

Вчера в регистратуре поликлиники сообщили, что приема терапевта в понедельник вообще не было – некому принимать (один врач в отпуске, другой на учебе, а третий – из Ярославля, скорее всего, больше не приедет…)

Фельдшеры не идут даже в современные ФАПы

Расходы на дорогу до работы, а также телефонную связь медикам приходится оплачивать из своего кармана.

Надежда ПАВЛОВА

Формирование сети медицинских организаций первичного звена в поселениях эксперты Общероссийского народного фронта обсуждали с главврачами центральных районных больниц региона и руководством департамента здравоохранения. Общественники провели мониторинг сельских медпунктов.

В некоторых населенных пунктах сами здания «деревенских лечебниц» находятся в удручающем состоянии: с печным отоплением, протекающей крышей, заросшие бурьяном. Во многих не хватает кадров и необходимых медикаментов. Новые модульные ФАПы, конечно, лучше, чем старые «медпункты», оснащены по последнему слову техники, но и там фельдшерам приходится несладко. Зачастую привлеченные специалисты тратят сотни рублей, чтобы доехать до работы.

Люди в деревнях жалуются на то, что им не могут сделать уколы, отсутствуют аптечные пункты с необходимыми лекарствами. Ситуация усугубляется в период летних отпусков.

«Фельдшеры хотят нормальной зарплаты, сейчас она не более 12 тысяч рублей. Мобильную связь, транспортные расходы медикам не оплачивают. Льготу на коммунальные услуги они, как сельские жители, получают всего 600 рублей в месяц. Автомобилей в ФАПах мало, а те, что есть, выработали свой срок. Медицинское оборудование в большинстве пунктов устарело, к ним не хватает расходных материалов», – рассказала член ревизионной комиссии регионального отделения ОНФ Любовь Крупина.

Директор департамента здравоохранения Артур Фокин признал справедливость замечаний ОНФ. Ведомство провело анализ состояния всех ФАПов. В 2019 году в регионе обновили 14 фельдшерско-акушерских пунктов, в Гаврилово-Посадском, Тейковском и Южском районах установлены модульные. Такие же появятся в Приволжском и Пучежском районах. Для оказания неотложной помощи на селе будут выделены 35 автомобилей. К концу 2025 года во все ФАПы проведут Интернет.

Фокин отметил, что укомплектованность кадрами на селе составляет чуть более 70%. Кроме того, главврачам ЦРБ дана рекомендация изыскать средства на оплату фельдшерам мобильной связи и проезда до места работы. А в перспективе директор департамента согласился с предложением активистов об организации обслуживания отдаленных поселений с помощью передвижных станций оказания медпомощи.

Здесь сырный дух, здесь Русью пахнет

В Иванове на празднике популярного молочного продукта возникла идея создания тематического музея.

Павел РАЗУВАЕВ

На областной фестиваль сыра второй раз приехал известный российский маэстро (другого слова и не подберешь) этого продукта Олег Сирота из Истры Московской области, участник многих мировых форумов сыроделов. *«Сыры из вашей области – одни из самых вкусных в России. В этом году на чемпионат мира в Италии мы возьмем наших ивановских коллег»,* – сказал гость, создатель Истринской сыроварни.

На традиционной площадке у «Ясеня» свою молочную вкуснятину представили предприятия и хозяйства Костромской, Ярославской и Московской областей. Естественно, приехали и производители из нашего региона: «РИАТ», Пучежский сыродельный завод, «Аньковское», фермерские хозяйства...

Гастрономический праздник посетил губернатор Станислав Воскресенский. Он вместе с директором департамента сельского хозяйства Денисом Черкесовым, главой Иванова Владимиром Шарыповым осмотрели торговые ряды, продегустировали сыры, пообщались с сыроварами. Один из участников «Сырного фестиваля» поделился идеей организации в Иванове музея сыра, часть экспонатов для которого уже собрана. Сейчас решается вопрос с помещением. Станислав Воскресенский поддержал инициативу. Губернатор обсудил с участниками праздника дальнейшие планы по организации гастрономических фестивалей в разных районах и городах области на регулярной основе.

«В прошлом году мы не решились поехать. Но сегодня видим, что масштаб большой и пропускать такое мероприятие нельзя», – сказал представитель итальянской сыроварни «Альдини», которая производит сыры с плесенью. «Альдини» впервые принимает участие в «Сырном фестивале» в Иванове.

На фестивале сыра была представлена самая разная продукция, изготовленная как по классическим, так и по авторским рецептам фермеров. (В том числе из овечьего и козьего молока.) Можно было их продегустировать, поучаствовать в мастер-классах известных сыроваров, посмотреть концертную программу.

На народном голосовании пришедшие на праздник определили наиболее понравившиеся сорта сыра. В этом году их было в разы больше, чем в 2018-м, когда и был рожден фестиваль.

Дмитрий РЫЖАКОВ

Звезда фестиваля подмосковный предприниматель Олег Сирота сам стоял за прилавком.

«Жду, что скоро умру!»

Жители области массово пробуют новое интернет-приложение, которое якобы помогает узнать дату смерти. Если верить этим цифрам, то большинство моих знакомых не доживут и до 45 лет. И если многие относятся к этому философски, отмечая, что воспользовались новым приложением из праздного любопытства, то для некоторых назначенная соцсетью дата смерти стала навязчивой идеей…

Наталья БЫСТРЯНСКАЯ

В набирающем популярность тесте – десять вопросов. Казалось бы, вполне логичных. Нужно указать возраст, ответить об основной деятельности, о занятиях спортом, об усталости в конце дня, о темпераменте и телосложении, о долгожителях в роду, о хронических заболеваниях и вредных привычках.

Татьяна Самойлова из Иванова рассказывает, что не смогла пройти текст до конца, хотя она большая любительница всяческих подобных анкет. *«Например, недавно всех увлекла программа, позволяющая узнать, как ты будешь выглядеть в старости,* – отмечает женщина. – *Делаешь селфи, и вот на экране – твое фото, такой интеллигентной старушки... Но тест, касающийся даты смерти, вызвал у меня какое-то отторжение. Я так и не смогла нажать кнопку, позволяющую узнать страшную цифру: меня бросило в дрожь, по телу побежали мурашки. Словно кто-то останавливал меня, говорил, что не нужно этого знать. И я нажала сброс».*

Другие утверждают, что после того, как узнали дату своей смерти и возможную ее причину (тест указывает и это), многое пересмотрели в своей жизни. Иван Прохоров из Комсомольска, например, прочитав, что ему следует опасаться автомобилей, стал аккуратнее переходить дорогу – только в положенных местах. Теперь он не нарушает правила дорожного движения, что раньше делал нередко. Мужчина говорит: не то чтобы он поверил в предсказание – просто решил, что нужно быть осторожнее.

Некоторые пользователи соцсетей жалуются, что названная приложением дата смерти плотно засела в их головах и они теперь постоянно об этом думают. *«Человеку свойственно верить в предсказания, мы суеверны от природы,* – уверена ивановский психолог Валентина Моргачёва. – *Люди достаточно восприимчивы к полученной информации. Тем более, если речь идет о чем-то плохом. Услышав, что впереди его ждет несчастье, человек невольно начинает этого ждать, тем самым постоянно находясь в напряжении и в состоянии стресса. Больше воздействию подвержены мнительные люди с неустойчивой психикой».* Специалист советует им не участвовать в подобных тестированиях, не верить в предсказания. Их достоверность вызывает большие сомнения, а уж определить точную дату смерти не может никто.

Кстати

Разработчики приложения пояснили, что предполагаемая дата смерти вычисляется путем учета статистических данных и ответов на тест. По убеждению авторов, нельзя принимать итоговый результат как единственно верный, это всего лишь теоретическая дата. Стоит добавить, что найти человека, у которого бы уже совпала дата смерти с указанной в приложении, нам не удалось.

ПОГОДА	10 сентября	11 сентября	12 сентября	13 сентября	14 сентября	15 сентября	16 сентября
	+24° +10°	+25° +11°	+24° +11°	+23° +11°	+17° +5°	+15° +3°	+14° +4°
	760 мм, южный, 1 м/сек.	762 мм, южный, 3 м/сек.	761 мм, юго-западный, 4 м/сек.	756 мм, юго-западный, 5 м/сек.	749 мм, юго-западный, 7 м/сек	750 мм, западный, 4 м/сек.	748 мм, западный, 2 м/сек.

Кинотеатр одного зрителя?..

В последнее время в области открылся с десяток кинозалов, создание которых было субсидировано Фондом кино по программе кинофикации малых городов. Однако не все они оказались востребованными – на некоторые фильмы ходит совсем немного зрителей.

Анна ПАРЫШЕВА

Дмитрий РЫЖАКОВ

Теперь тейковских киноманов развлекает клоун.

В области работает 11 таких кинозалов, три из которых – в частной собственности («ХоумЛенд Синема» в Тейкове и два зала «Люменфильм» в Кохме). Остальные – муниципальные при домах культуры.

Владельцы последних на посещаемость не слишком сетуют. Оценивают ее как среднюю и говорят, что она зависит от многих факторов: фильма, сезона и даже дня недели...

«Считаю, что для 30-тысячной Вичуги нас посещает достаточно зрителей, – говорит директор ДК «Машиностроитель» Андрей Кокурин. – *Иногда зал на 330 мест набит битком. Аншлаги были на таких фильмах, как «Т-34», «Движение вверх», «Последний богатырь». Некоторые кинокартины мало посещают. Да это и понятно, ведь рядом находятся Родники и Кинешма, где есть свои кинозалы. Хотя в последнее время некоторые зрители предпочитают приезжать к нам».*

Как говорит Алла Пархоменко, директор Кинешемского дома культуры, где кинозал был открыт в начале этого года, пока приходится больше работать с целевыми группами – школами, детскими садами. И летняя кампания прошла довольно хорошо. В среднем в зал на 203 места приходит около 50 человек. Но бывает, что фильм идет для пяти, а то и для одного зрителя. Хорошая посещаемость была во время бесплатных фестивалей, например акции «Великое кино Великой страны», посвященной Дню Победы.

Сетует на небольшое количество зрителей соучредитель коммерческого «ХоумЛенд Синема» в Тейкове Денис Лавров. Когда в 2016 году кинозал только открылся, первые месяцы народ валом валил. Сейчас численность снизилась и поддерживать кинозал приходится благодаря еще одному раскрученному кинотеатру в Шуе.

«Люди не всегда хотят платить деньги за то, что впоследствии можно посмотреть по Интернету или телевизору бесплатно», – называет причины недостаточной посещаемости Денис Лавров.

Количество гостей кинозалов во многом зависит от репертуара. По договору с Фондом кино данные кинозалы должны показывать не менее 50% отечественных фильмов. Но... *«Большинство людей идет на иностранное кино,* – констатирует Денис Лавров. – *Это явно видно и по цифрам сборов».* Зрители до 12 лет активно ходят на мультфильмы. Причем, по словам работников кинозалов, у них в приоритете также иностранные.

Зато пожилые люди предпочитают отечественное кино. *«Много людей в возрасте приходили на русские фильмы с патриотической идеей, например, «Т-34», «Движение вверх», «Лед». И внуков приводили»,* – говорит Андрей Кокурин.

Пользуются популярностью и фильмы семейного просмотра, такие как «Последний богатырь».

Работники кинопроката считают, что в новые залы людей привлекают более чем демократичные цены: в основном от 100 до 200 рублей. *«Сначала мы, познакомившись с ивановскими тарифами, пытались установить верхнюю планку в 250 рублей, но потом решили снизить»,* – рассказывает Алла Пархоменко. Положительно на посещаемости сказывается и то, что в большинстве городов подобный кинозал один. В Вичуге раньше их было четыре (в каждом из ведомственных домов культуры), сейчас – единственный на весь город. Так же обстоит дело в Родниках, Тейкове, Наволоках...

Труднее приходится кинозалам во втором по величине после облцентра городе – Кинешме (около 80 тысяч населения), где два кинотеатра, появившихся по гранту, и раскрученный коммерческий.

«Коммерческий кинотеатр «Пассаж» работает уже давно, – говорит Алла Евгеньевна. – *Находится в очень удобном месте, в центре города. Папа с мамой отправились гулять по магазинам, а ребенка посадили смотреть мультики и есть попкорн. Правда, в последнее время многие зрители, живущие неподалеку, стали предпочитать наш кинозал».*

Руководители кинозалов всячески стараются привлекать зрителей. Например, работают по рекламе в соцсетях. *«Мы настраиваемся на то, чтобы в ближайшее время у нас тоже организовать продажу попкорна»,* – говорит директор Кинешемского дома культуры. А соучредитель «ХоумЛенд Синема» рассказал, что в фойе у них работал клоун, с которым дети могли сделать фотосессию.

Дошли до оскорблений в адрес арбитра

Футболисты «Текстильщика» вновь расстроили своих болельщиков. В домашнем матче в Москве они потерпели второе крупное поражение от конкурента в борьбе за выживание. На сей раз коллектив Дениса Бояринцева обидела «Балтика»

Егор ПЕЛЕВИН

Правда, старт встречи с калининградцами подарил поклонникам красно-черных позитивные эмоции. На пятой минуте команда получила право на штрафной с левого фланга. С такой точки трудно попасть по воротам, но Максим Сидоров так искусно закрутил снаряд, что он полетел точно в цель мимо вышедшего на перехват голкипера Евгения Латышенка – 1:0.

Пресс-служба «Текстильщика»

Соперник зарабатывает один из пенальти.

Казалось, что забитый мяч взбодрит хозяев, однако он придал силы сопернику. За весь первый тайм они считанное количество раз подпустили «Текстильщик» к своим воротам. Особенно активным у «моряков» выглядел бразильский легионер Аллеф, но везение было на стороне ивановцев.

К сожалению, после перерыва выяснилось, что лимит удачи у хозяев закончился. Как и в предыдущие игры, дали о себе знать грубые ошибки защитников. Несмотря на то, что главный тренер Денис Бояринцев поменял тактическую схему и на игру с «Балтикой» в центральную зону поставил трех оборонцев, оплошности случились одна за другой. На 54-й минуте после заброса вперед Аллеф легко убежал от тройки защитников и переиграл нашего вратаря.

Концовка поединка не оставила «Текстильщику» шансов даже на одно очко. Сумбурный вынос от ворот превратился в гол Михаила Маркина, а заключительные пять минут превратились для хозяев в сущий кошмар. Вначале Аллеф и Маркин спокойно реализовали по пенальти (в футболе редко случается, чтобы одиннадцатиметровые назначались в одни ворота с интервалом в две минуты, но из-за грубых нарушений Романа Путилина и Алексея Макушкина у арбитра не было возможности простить ивановцев). Закончил разгром опять же юркий латиноамериканец, который провел еще один издевательский гол в ворота Алексея Смирнова – 1:5.

Последние секунды встречи омрачились удалением форварда ивановцев Александра Радченко – за оскорбительные фразы, адресованные главному арбитру. Уже какой раз подряд «Текстильщик» заканчивает матч в неполном составе.

После очередного разгрома команда с восемью очками осталась на предпоследнем, 19-м месте. Шансов на достойную борьбу в ФНЛ становится всё меньше. 14 сентября «Текстильщик» постарается реабилитироваться в московском поединке против «СКА-Хабаровска», идущего на четвертом месте в таблице.

Комментарии

Евгений Калешин, главный тренер «Балтики»:

- Команда выглядела стабильно на протяжении всей игры. Ребята создавали хорошие моменты и не позволяли сопернику действовать опасно. В перерыве при счете 0:1 мы спокойно поговорили с парнями, сказав им, чтобы они продолжали действовать в том же ключе. Рад, что во втором тайме порадовали болельщиков обилием голов!

Денис Бояринцев, главный тренер «Текстильщика»:

- Начало матча сложилось для нас как нельзя лучше. Быстрый гол должен был раскрепостить команду, но ребята сели в оборону. Дотерпев до перерыва, мы внесли коррективы в игру. К сожалению, продолжаем создавать себе сложности. А то, что случилось в концовке, не поддается никакой оценке.

Наталья БЫСТРЯНСКАЯ

Дмитрий РЫЖАКОВ

Когда врач рядом – и работодателю, и сотруднику спокойнее.

Врачей вернут на… производство

Значительную часть жизни мы проводим на работе, которая нередко наносит вред нашему здоровью. При этом медицинские специалисты есть далеко не на каждом даже крупном предприятии. Российское правительство намерено исправить ситуацию, возродив институт цеховых врачей. Согласно существующим опросам, более 66% работодателей считают, что действительно должны нести ответственность за здоровье сотрудников. Но треть уверена: здоровье – это личное дело самих подчиненных. И в рабочее время они должны думать исключительно о производстве, а не о том, как сильно у них болит голова…

На содержании фабрик были поликлиники

В советское время все крупные предприятия имели свои медико-санитарные части и профилактории. Жительница Иванова Тамара Ложникова, в прошлом руководитель крупнейших фабрик – имени Крупской и 8 Марта, в одном из интервью «ИГ» рассказывала, что раньше на предприятиях делалось всё для улучшения условий труда и здоровья людей. Более того, фабрики играли градообразующую роль, и, как правило, вместе с ними появлялся целый комплекс учреждений, необходимых для нормальной жизни, в том числе и поликлиники.

Некоторые из них работают и сегодня, хотя самих предприятий давно уже нет. Так, в здании поликлиники ивановского камвольного комбината на улице Куконковых сегодня расположилась городская поликлиника № 12. Пройдясь по ее коридорам, убеждаешься, что здесь всё строили с размахом – просторные светлые кабинеты, длинный широкий коридор для ожидания своей очереди у врача.

Примером того, насколько ценят здоровье своих сотрудников работодатели сегодня, могут послужить немногие предприятия региона. Это «Ивановоискож», парашютный завод «Полет», «Автокран»... Пожалуй, одной из самых показательных является медсанчасть последнего завода. Это не просто медпункт, где можно выпить таблетку или померить давление: здесь работают профессиональные оперирующие хирурги, которым не раз приходилось спасать жизни работников «Автокрана».

Больничный лист выдают по соседству с цехом

Медсанчасть появилась еще в начале 1990-х. Это было внушительное подразделение завода со своей поликлиникой, стоматологией, гинекологией и даже... физиотерапевтическим отделением.

Сегодня на заводе все работники знают, что учреждение работает с 6 утра до 6 вечера. Здесь можно рассчитывать на услуги терапевтов и всех узких врачей, в том числе гинекологов и кардиологов, есть своя операционная и лаборатория. Пациента, обратившегося за помощью, встретит фельдшер, он проведет осмотр, может сделать укол, померить давление... При необходимости вызывают доктора.

«Работа медсанчасти организована таким образом, чтобы беречь время сотрудников, – рассказал главный врач Евгений Блёскин корпоративной газете предприятия «Автокрановец». – *Им не нужно тратить деньги на проезд до поликлиники по месту жительства, сидеть в очередях. Кроме того, до конца текущего года здесь планируют начать выдавать больничные листы».*

Но всё же главное назначение медсанчасти – это оказать срочную помощь, спасти жизнь пострадавшему работнику до прибытия скорой. За полгода к медикам завода обратилось 80 работников. Доктора выезжали на травмы в цеха и оказывали помощь прямо на рабочем месте. Они спасли множество жизней пациентам-сердечникам.

К сожалению, от интервью для «ИГ» Евгений Блёскин отказался. Впрочем, как и большинство его коллег с других предприятий. Создается впечатление, что на многих заводах и фабриках медсанчасти сейчас существуют просто для галочки и в лучшем случае сюда приглашают медсестру из поликлиники для проведения прививок или в ней есть аптечка с йодом, зеленкой и бинтом...

Будет ли государство компенсировать затраты?

Недавно российское правительство выступило с инициативой развивать институт цеховых и офисных врачей на предприятиях и в организациях. Минздрав прорабатывает, как организовать их деятельность, а специалисты из других ведомств рассматривают возможность компенсировать работодателям затраты на открытие медицинских кабинетов из средств ФСС и ФФОМС.

Федерация независимых профсоюзов России тоже поддерживает эту инициативу. *«Сегодня работодателей, обеспечивающих медицинскую помощь на рабочем месте, совсем немного. Это в основном крупные предприятия, у которых достаточно возможностей содержать поликлиники, медицинские пункты и соответствующий штат специалистов. Организация медпомощи на производстве, привлечение специалистов гигиены труда будут содействовать поддержанию безопасной и здоровой обстановки на предприятиях»,* – комментирует главный технический инспектор труда ФНПР Виталий Трумель.

Среди очевидных плюсов медпункта на предприятии – возможность оказания экстренной помощи в кратчайшие сроки и существенное сокращение потери рабочего времени от посещения работниками поликлиники или диспансера.

Жизнь Виталия Крайнова (он не захотел указывать название своего предприятия) спасли именно благодаря тому, что в момент, когда с ним случился несчастный случай на производстве, в медпункте оказался опытный врач, который не дал ему умереть от потери крови. *«Раньше я и не задумывался, зачем на фабрике нужен врач,* – признается мужчина. – *Ходил мимо двери с табличкой «Медсанчасть» и всегда думал, что кабинет закрыт. Теперь же я знаю, как зовут нашего доктора, медсестру, и уверен, что по крайней мере на крупных предприятиях, где травмоопасное производство, врачи должны быть, ведь в некоторых случаях счет идет даже не на часы, а на минуты...»*

Болит голова – подождите до вторника

Заведующий правовой службой областной организации профсоюзов Александр Смирнов уверен, что наличие медсанчасти на предприятии всё же должно быть экономически оправданно (ведь что толку, если врач в кабинете будет просто высиживать рабочее время). *«Дело в том, что во времена СССР предприятия были значительно крупнее, это были скорее целые комплексы, где работало по 5-10 тысяч сотрудников, и тогда, понятно, вероятность, что кому-то из такого огромного числа – практически города, потребуется помощь, вырастала в разы,* – рассуждает специалист. – *Существуют нормы, определяющие, когда, при какой численности работников должна быть столовая, медсанчасть...»*

По словам Александра Смирнова, в настоящее время многое зависит от добропорядочности работодателя. А еще – от самих сотрудников. Давно ли, например, вы проходили обучение по оказанию первой помощи пострадавшему на производстве? Наверное, мало кто ответит, что на днях. А должны – два раза в год.

«Экономически целесообразно открывать медчасть на предприятии, где работает не меньше 15 тысяч человек, – приводят слова первого директора Фонда ОМС Владимира Гришина «Известия». – *Вероятно, даже одну на несколько предприятий. Причем было бы выгодно делать медчасти, которые в СССР назывались «открытого типа», они обслуживали и проживающее рядом население. В малых и средних организациях можно было бы рассмотреть возможность работы врача, приходящего пару раз в неделю. Но вопрос, насколько это оправданно: ведь если у человека что-то болит, он сразу идет в поликлинику, а не ждет вторника или пятницы».*

Система цеховых врачей была развита в СССР, она позволяла проводить вакцинацию от гриппа, оказывать медпомощь, организовать прием терапевта, проводить осмотры до и после смены. Многие эксперты отмечают, что введение цеховой медицины потребует урегулирования вопросов лицензирования этого вида деятельности, а работодатели неохотно идут на издержки, которые не связаны непосредственно с производством. И тут необходимо думать о схеме финансирования, так как средств от ОМС не хватит.

Кстати

Ранее Минздрав прописал рекомендацию для предприятий ввести штатную единицу медицинского работника и завести электронные медкарты на каждого сотрудника. Документ еще не принят, но чиновники обещали вводить его поэтапно и на добровольной основе.

В тему

Если раньше почти у каждой организации была своя поликлиника или даже их комплекс, где работникам оказывались бесплатные услуги, то сегодня эти медучреждения практически утратили свои первоначальные функции и здесь лечат за определенную плату всех обратившихся. Причем спектр оказываемых услуг довольно широк. Так, в медсанчасти «Ивановоискож», судя по информации, расположенной на сайте организации, оказывают и услуги… пластической хирургии.

• Комментарий

Иван Прохоров, ивановский юрист по трудовым спорам:

- С точки зрения трудового законодательства, работодатель обязан наладить медицинское обеспечение работников в соответствии с требованиями охраны труда. Для этого он оборудует помещения для оказания медпомощи. Некоторые предприятия обязаны иметь здравпункты. Требования об этом, помимо Трудового кодекса, содержатся в отраслевых и межотраслевых правилах по охране труда, в санитарных правилах и других нормативных актах. Например, правилами по охране труда на автомобильном транспорте для проведения медосмотров водителей установлена необходимость иметь фельдшерские или врачебные здравпункты в организациях, где работают более 300 человек. Также обязательны здравпункты на атомных электростанциях и железнодорожном транспорте.

Мой ласковый и нежный зверь – нутрия

Пушное звероводство в нашей области не развивается даже на уровне личных подсобных хозяйств

Павел РАЗУВАЕВ

«Я сижу в чистой клетке и довольна».

Павел РАЗУВАЕВ

Чистовы с нутриями, уплетающими огурцы. Юлия Викторовна – в меховой безрукавке собственного шитья.

В клетке – мини-ванна

В поселке Чернореченском Ивановского района живет трудолюбивая и целеустремленная семья Александра и Юлии Чистовых. Они занимаются необычным для нашего региона бизнесом, который буквально поглотил всё их время, а также время их детей, Дмитрия и Людмилы. Чернореченцы разводят ценных пушных зверьков – нутрий, шьют из их шкурок шапки, реализуют и диетическое мясо. Получили немало областных и районных наград как лучшее подворье.

Дорогу к хозяйству Чистовых мне показала соседка по автобусу. *«Очень положительная семья, трудяги»,* – сказала женщина.

После сельхозинститута Александр Чистов поработал агрономом в Ильинском районе, в 1975-м переехал с супругой в Чернореченский, устроился в учхоз ИСХИ. Зарплата у молодого специалиста небольшая, а надо было семью содержать, и он задумался о дополнительном доходе, который и стали давать нутрии. Их Чистовы начали разводить в сарае, в 150 метрах от своей пятиэтажки, пока не переехали в собственный дом и не создали звероферму.

«Клетки сам сделал (позднее конструировал даже с мини-ванной), первого самца и нескольких самочек купил по объявлению, – вспоминает зверовод. – *Помните, тогда, в 1980-е, на нутрий и шапки из них был бум. Многие взялись разводить этих зверьков – в Чернореченском несколько семей решились на пушное дело. У меня жена – золотые руки. Научилась виртуозно шить головные уборы и даже шубки. Пошли заказы. Я ухаживал за животными. Дима и Люда помогали. Более 200 голов у нас было. Сейчас осталось только 28. 10 малышей и 18 взрослых».*

Справка

Нутрия выведена в Южной Америке и завезена в Европу в 1930-е годы. Внешне похожа на мохнатую крысу или на мелкого бобра. Без учета хвоста рост до 60 сантиметров, вес — от 5 до 12 килограммов. Эти животные просты в уходе, их можно кормить дешевым легкодоступным кормом (сеном, зерном, комбикормом, овощами и фруктами, камышом, пищевыми отходами). Кроме ценного меха, дают диетическое мясо, очень похожее на крольчатину. Эти зверьки довольно плодовиты, быстро растут и гораздо более устойчивы к болезням, чем кролики. Рост и набор массы у нутрий продолжается 1,5-2 года, а общая продолжительность жизни не превышает 6-7 лет.

Самое любимое лакомство – огурец

Александр Николаевич показывает клетки, в которых самки с детенышами и самцы содержатся по отдельности. Там сухое сено и чисто. Нутрии – очень чистоплотные животные, поэтому им некомфортно, если их содержат в неподобающих условиях. Воду в тазике или бассейне следует менять каждый день. Купаться зверьки очень любят. Зимой, когда воды нет, принимают снежные ванны.

Также следует иметь в виду, что зверьки очень пугливы и не выносят шума. Так что, планируя разведение нутрий, советует зверовод, надо убедиться, что участок под ферму не соседствует с пилорамой, автотрассой или предприятием.

В Чернореченском частном секторе – тишина идеальная. Зверьки Чистовых хозяевам доверяют и на руках у них сидят спокойно. Но нервничают при виде чужака. Особенно тревожилась крупная самка. Дочка, как ее называет Александр Николаевич. Зато крошечные месячные щенки ласково терлись о наши ноги.

Сын Дмитрий в последние годы отошел от выращивания зверьков – переключился на свое хозяйство, где козы, свиноматка, куры. При мне заходил к родителям за котлетами из нутрии и заодно набрать огурцов.

Оказалось, я сам видел, для зверьков это самый деликатесный овощ. Для того, чтобы полакомиться им с рук хозяев, они их чуть ли не лобызали.

Дмитрий Чистов: «У родителей созрел виноград».

Каждый подсолнух – в своем мешочке

Бизнес на нутриях уже не приносит стабильного дохода. *«Упал спрос на меха. В Иванове шапки брать перестали,* – объясняет ситуацию Александр Чистов. – *И дороги они кажутся землякам, и климат потеплел. Пока еще есть покупатели диетического мяса, жир пользуется спросом. Но запас шкурок растет, какой смысл увеличивать поголовье? При этом с 1992 года вожу свою продукцию в Сибирь: часто бываю в Якутске, Красноярске, меня хорошо знают в Братске Иркутской области. Езжу и на Север, в Архангельскую область».*

Между тем Чистовы всегда занимались звероводством очень серьезно. Хозяин брал уроки у известного ученого, профессора Кладовщикова из Московской области, ездил к нему, не один раз был и на звероферме в Судиславле Костромской области, где выращивают нутрий, норок, других пушных зверей. Зоотехнию звероводства изучил в совершенстве.

«Чем хороши нутрии в нашем регионе? Корма для них обходятся недорого, всё есть в огороде: свекла, морковь, картошка, кабачки. Комбикорм почти не применяем», – рассказывает Александр Николаевич.

Огород у Чистовых замечательный. Мощная свекла стоит идеальными рядами. На картофельнике мне показали плуг, который перемещается по полю электрической лебедкой. Подсолнухи уродились. Для защиты от птиц каждое «солнышко» с семенами укрыто мешочком. Кстати, питомцы Чистовых не только семечки щелкают, но и «шапку» съедают. При мне умная самка опустила часть подсолнуха в ванну, чтобы размягчить плод. Впечатляет и фруктовый сад. На палисаде даже виноград растет.

Про звероводство Ивановской области в целом в разговоре тоже зашла речь. Александр Чистов считает, что его не было и в советское время: *«А в 1990-е у меня брал самочку частник из Кохмы. Больше я не встречал домашних ферм в нашей области. Один варюсь в этом соку».*

...Чистовы за своих питомцев будут стоять до конца, хотя выращивание нутрий становится дорогим удовольствием, ведь только вода, которую в ванночке надо менять постоянно, обходится им в тысячу рублей в месяц.

• Комментарии

Наталья Фёдорова, начальник отдела ветнадзора региональной службы ветеринарии:

- На звероводстве специализировался Сокольский район, входивший в состав нашей области до 1994 года. Была там и пушная звероферма колхоза имени Чапаева, единственная в нашей области. Сегодня у нас таких нет. Я не припомню ни одного случая, когда бы этим бизнесом занялись фермерские и личные подсобные хозяйства. Зверьков держат только в домах как декоративных животных.

Алексей Мудрин, и. о. директора областного ветцентра:

- За ветпомощью обладатели пушных зверей к нам никогда не обращались, из чего мы делаем вывод, что их в районах области нет. Хозяйство в Чернореченском, наверное, исключение. Вот осла из Лежневского района привозили, было дело.

Штрих

Александр Чистов в последнее время неожиданно для самого себя начал писать стихи о родной деревне (он из Ильинского района) и даже получил в 2015 году Гран-при лауреата областного фестиваля-конкурса «Пушкин на все времена». Наш разговор он периодически разбавлял чтением стихов, в том числе тех, которые написал в этом году на день 90-летия Ивановского района.

Бизнес по инструкции

Многие мечтают открыть свое дело, но решается на это лишь малая часть. Пугает риск прогореть. В этом случае хорошим решением для начинающих предпринимателей может стать покупка франшизы, чтобы развивать свое дело под брендом уже известной на рынке компании, пользуясь ее поддержкой.

Вадим КАЛИНИН

Ивановская франшиза дотянулась до Казахстана

Франшиза – это право за определенную сумму открыть бизнес под вывеской известной торговой марки. По сути, это приобретение проверенных временем бизнес-технологий. Классический пример – McDonald's, одна из известнейших в мире франшиз. Но они сегодня есть практически во всех сферах бизнеса, поэтому всегда можно выбрать дело по душе.

Самые востребованные ниши бизнеса по франшизе – это розничная торговля, сфера услуг (автосалоны, парикмахерские, детские центры, клининг, финансовый учет...), общественное питание (кофейни, пекарни...), поскольку у них низкий порог входа на рынок и достаточно быстрый срок окупаемости. А вот, например, рестораны популярны среди более опытных предпринимателей, поскольку вложения здесь уже серьезные – от 10 миллионов рублей. Большинство же ориентируется на 1,5-3 миллиона.

Владельца (продавца) франшизы называют франчайзером. Покупатель франшизы – франчайзи. А франчайзингом называют систему продвижения услуг или производства. В Иванове так работает немало организаций, а есть и франшизы, созданные в нашем городе. Например, сеть боксерских клубов Rocky.

«У меня уже был большой опыт работы в сфере фитнеса. Со временем захотелось открыть свое дело. Мониторили рынок, изучали опыт подобных клубов в США и Европе. Было понятно, что фитнес-индустрия и в России пойдет по пути специализации: студии пилатеса, балета, йоги... – рассказала совладелец Rocky Вера Трушина. – *И в 2013 году в Иванове открыли свой первый небольшой боксерский клуб. Через полгода он уже был заполнен, спрос большой, так что мы захотели развиваться дальше»,* – сказала она.

Ошибок избежать не удалось. Второй клуб открыли тоже в Иванове, но неверно выбранное место привело к тому, что поток клиентов был слишком мал. Предпринимали попытку расшириться за счет открытия клуба в Ярославле, но жить и вести бизнес сразу в двух городах оказалось слишком трудно, а дистанционно управлять клубами партнеры тогда не умели. В итоге они приняли решение реорганизовать бизнес: продать точку в Ярославле, закрыть одну в Иванове, а вместо этого открыть большой клуб в центре нашего города.

В 2014 году завершился процесс по «упакове» франшизы, зарегистрировали товарный знак, получили необходимые документы. Начали продавать свою франшизу и быстро выросли в сеть из 12 клубов. *«Но в 2015-м мы потеряли половину своих партнеров, так как были не готовы к такому объему. Весь следующий год ушел на то, чтобы удержать оставшихся и перестроить работу. Сейчас у нас снова 12 клубов на территории России и Казахстана. В октябре откроется еще два – в Воронеже и казахском Шымкенте»,* – сообщила Вера Трушина. Активных клиентов в каждом клубе – около 240.

У Rocky есть собственные системы, позволяющие «оцифровать» бизнес. С помощью этих программных пакетов удается эффективно управлять всеми операциями, трудовыми ресурсами, активами, грамотно выстраивать финансовый менеджмент, увеличивая уровень продажи услуг. При этом большая часть фитнес-бизнеса (да и не только) в России сегодня не «оцифрована», расчеты делают по старинке – на листочке, так что помощь современных технологий весьма актуальна.

У Rocky работает школа франчайзи, специалисты консультируют менеджеров и тренеров, есть и безопасная тренировочная программа. Создана управляющая компания, которая помогает развиваться и налаживать бизнес и в иных направлениях фитнеса.

«Сёме» пришлось стать самостоятельным

К сожалению, не все головные компании качественно сопровождают своих франчайзи. Учредитель развивающих центров «Сёма» в Иванове Наталья Петрова сообщила, что работает по франшизе уже 10 лет. Начинали с одного центра площадью 160 квадратных метров и семи педагогов. Сегодня в регионе четыре филиала и открывается пятый. «Сёма» – самый крупный частный детский сад Ивановской области. Там занимаются 157 детей.

«Когда мы открывались, про франшизу я знала очень мало. В том числе, что франшизы в основном продаются в «женском» сегменте бизнеса – услуги в сфере красоты, здоровья, еды и детской тематики. Пытаясь выйти на работу, я пробежала со своим ребенком по существовавшим тогда центрам развития и частным детским садам города и ужаснулась... И тут случайно наткнулась на объявление по продаже франшизы сети центров «Сёма». Эта франчайзинговая сеть имеет сегодня более 400 детских центров в России и за рубежом. Так через два месяца открыли свой первый центр в Иванове», – рассказала Наталья Петрова. За полтора миллиона рублей начинающий бизнесмен получил дизайн-проект помещения, два КамАза мебели и оборудования, ей подобрали штат сотрудников.

Через два года Наталья Петрова захотела открыть детский сад. Но такого продукта у «Сёмы» не было, хотя спрос зашкаливал. В итоге ивановцам пришлось самостоятельно разрабатывать новое направление.

Головной офис, по словам Натальи Петровой, заточен больше на открытие новых центров, чем на поддержку действующих франчайзи. Методическая поддержка слабая, новых программ не предлагают. Например, сохраняется большой интерес к робототехнике и программированию, но программы для этих направлений у франчайзера нет. *«Тут всё делаем сами. Юридической защиты у франчайзера тоже нет. Маркетинг у головной компании отсутствует полностью, нет центров продажи услуг. Но франшиза всё же – дело удобное. Я купила еще одну. С 1 сентября начали продвигать франшизу школы детской безопасности «Стоп Угроза». Вот здесь франчайзер радует: есть колл-центр, централизованный сбор заявок, общее рекламное продвижение и прочие необходимые вещи»,* – отметила Наталья Петрова.

А будущее она видит за частными школами. Сейчас думает над основанием своей франшизы.

Зарабатывать на бородачах всё труднее

Опытные бизнесмены советуют начинающим обратить внимание на услуги, которые постоянно пользуются спросом. С креативными проектами лучше повременить до получения предпринимательского опыта. Также не стоит вкладываться в компании, у которых менее трех прибыльных заведений (ведь успех пары точек не гарантирует прибыльность последующих). К трудно масштабируемым нишам можно отнести квест-комнаты. Менеджер отдела франшизы квест-проекта «Элизиум» Денис Давыдов отметил, что в городах типа Иванова емкость рынка – четыре квест-комнаты. Но фирма всё же надеется создать большую сеть, хотя работает на рынке всего два года. Пока удалось найти только одного франчайзи.

По словам Дениса Давыдова, бизнес на квестах специфичен, поэтому без опыта трудно разработать договор, где учитываются интересы обеих сторон, техническую документацию, защитить сценарии игр. Через полгода квест-комната может выйти в ноль, а период окупаемости – около 18 месяцев.

Владелец барбер-шопа BIG BRO Игорь Матвеев и вовсе не советует сейчас входить в его нишу. *«Когда я два года назад открывал барбер-шоп в Иванове, мы уже с первого месяца работали «в ноль», сейчас же вкладывать деньги в свой бизнес придется два года. А в крупных городах эта ниша уже бесперспективна. Все, кто хотел, уже выбрали свой барбер-шоп, так что конкурентная борьба за клиентов слишком большая».*

Трудно, по словам предпринимателя, найти кадры, приходится обучать. Игорь Матвеев тоже жалуется на отсутствие поддержки франчайзера. *«Франшиза – это не таблетка для успешного бизнеса, никто вам каждый день не будет говорить, что в точности делать. И внимательно читайте договор! Там могут быть подводные камни»,* – заметил Игорь Матвеев.

Выбирая франшизу, стоит узнать, зарегистрирован ли знак предприятия в Роспатенте. Если нет – его просто не существует и вам продают пустышку. Запросите контакты франчайзи и пообщайтесь с ними. Необходимо поинтересоваться оборотами и сроками окупаемости франшизы, а также узнать, все ли обязательства исполняет франчайзер (к слову, большинство известных брендов предусматривают немалые штрафы для желающих закрыться франчайзи). А купив франшизу, готовьтесь много работать: ведь «старший брат» лишь поможет, но вести дело к успеху бизнесмен должен сам.

Дмитрий РЫЖАКОВ

Ниша барбер-шопов уже слишком конкурентна.

• Расходы на покупку франшизы

Стоимость франшизы оплачивается паушальным взносом и/или роялти. **Паушальный взнос** обычно вносится только один раз (за использование товарного знака, операционной системы, фирменных рецептов и технологий). **Роялти** – ежемесячная или ежеквартальная выплата (фиксированная или процент от продаж). Иногда предусмотрены и маркетинговые взносы на проведение общесетевых рекламных кампаний. Естественно, не надо забывать и про расходы на строительство/аренду, приобретение сырья, выплату зарплаты сотрудникам…

• Советы бывалых

Перед заключением договора проверьте продавца франшизы на наличие судебных исков (с помощью сервиса «СудАкт»), а также качество продукта, услуги. Изучите отзывы о работе бизнеса на форумах. Убедитесь в надежности франчайзера с помощью систем проверки контрагентов. Они собирают информацию о юридическом лице с помощью открытых данных, таких как сведения Федеральной налоговой службы, Единого государственного регистра юридических лиц и индивидуальных предпринимателей, а также из бухгалтерской отчетности Росстата. Наиболее известные системы проверки – «СПАРК», «Контур Фокус», «ТАСС-Бизнес» и «Прима-Информ».

Комментарий

Зампред правительства Людмила Дмитриева:

- Из новых предприятий выживает около 14%, а если бизнес создается по франшизе – то 85%. Это снижает риски, облегчает получение финансирования, бизнес быстрее становится устойчивым, поэтому мы уделяем этому направлению большое внимание. А уже действующим предприятиям создание собственной франшизы позволяет быстро масштабировать свой бизнес.

ПОНЕДЕЛЬНИК, 16 сентября

Внимание! За содержание телепрограммы редакция газеты ответственности не несет. В программе возможны изменения по усмотрению телеканалов.

1-й канал

05.00 Телеканал «Доброе утро»
09.00 Новости. Информационная программа
09.25 Телеканал «Доброе утро»
09.55 Программа «Модный приговор» [6+]
10.55 «Жить здорово!» [16+]
12.00 Новости. Информационная программа
12.15 «Время покажет» [16+]
15.00 Новости. Информационная программа
15.15 Программа «Давай поженимся!» [16+]
16.00 «Мужское / Женское» [16+]
17.00 «Время покажет» [16+]
18.00 Вечерние Новости. Информационная программа
18.35 «На самом деле» [16+]
19.45 «Пусть говорят» [16+]
21.00 «Время»
21.30 Ирина Пегова, Анна Снаткина в многосерийном фильме **«ГАЛКА И ГАМАЮН»** [16+]
23.30 «Вечерний Ургант» [16+]
00.00 Программа «Время покажет» [16+]
03.00 Новости. Информационная программа
03.05 «Время покажет» [16+]
03.40 «На самом деле» [16+]

Россия-1

05.00 Утро России
09.00 Вести
09.25 Утро России
09.55 «О самом главном». Ток-шоу [12+]
11.00 Вести
11.25 Вести. Местное время
11.45 «Судьба человека с Борисом Корчевниковым» [12+]
12.50 «60 Минут». Ток-шоу с Ольгой Скабеевой и Евгением Поповым [12+]
14.00 Вести
14.25 Вести. Местное время
14.45 «Кто против?». Ток-шоу [12+]
17.00 Вести. Местное время
17.25 «Андрей Малахов. Прямой эфир» [16+]
18.50 «60 Минут». Ток-шоу с Ольгой Скабеевой и Евгением Поповым [12+]
20.00 Вести
20.45 Вести. Местное время
21.00 Екатерина Олькина в сериале **«ЗАМОК ИЗ ПЕСКА»** [12+]
23.15 «Вечер с Владимиром Соловьёвым» [12+]
02.00 Т/с **«КОРОЛЕВА БАНДИТОВ-2»** [12+]
03.50 Т/с **«СЕМЕЙНЫЙ ДЕТЕКТИВ»** [12+]

НТВ

05.15 Т/с **«ППС»** [16+]
06.00 «Утро. Самое лучшее» [16+]
08.05 «Мальцева» [12+]
09.00 Т/с **«МУХТАР. НОВЫЙ СЛЕД»** [16+]
10.00 Сегодня. Информационная программа
10.20 Т/с **«ЛЕСНИК. СВОЯ ЗЕМЛЯ»** [16+]
13.00 Сегодня. Информационная программа
13.25 Обзор. Чрезвычайное происшествие
14.00 «Место встречи»
16.00 Сегодня. Информационная программа
16.30 Ты не поверишь! [16+]
17.00 «ДНК» [16+]
18.00 «Своя правда» с Романом Бабаяном
19.00 Сегодня
19.40 Т/с **«КУБА»** [16+]
20.40 Т/с **«КУБА. ЛИЧНОЕ ДЕЛО»** [16+]
22.50 «Основано на реальных событиях» [16+]
23.45 Сегодня
23.50 «Поздняков» [16+]
00.00 «Место встречи» [16+]
02.00 Их нравы [0+]
02.15 Т/с **«ППС»** [16+]

5-й канал

05.00 «Известия»
05.20 Т/с **«КАРПОВ»** [16+]
06.50 Т/с **«КАРПОВ-2»** [16+]
09.00 «Известия»
09.25 Т/с **«КАРПОВ-2»** [16+]
13.00 «Известия»
13.25 Т/с **«КАРПОВ-2»** [16+]
18.30 «Известия»
19.00 Т/с **«СЛЕД. ПОРОДА»** [16+]
19.50 Т/с **«СЛЕД. ТАБЛЕТКА ОТ ГОЛОДА»** [16+]
20.40 Т/с **«СЛЕД. РИТУАЛЬНЫЕ ИГРЫ»** [16+]
21.25 Т/с **«СЛЕД. ЗАНИМАТЕЛЬНАЯ НУМИЗМАТИКА»** [16+]
22.20 Т/с **«СЛЕД. КАРАТЕЛЬ»** [16+]
23.10 Т/с **«СЛЕД. ОЧИЩЕНИЕ ОГНЕМ»** [16+]
00.00 «Известия. Итоговый выпуск»
00.25 Т/с **«СЛЕД. НЕФОРМАЛКА»** [16+]
01.10 Т/с **«ДЕТЕКТИВЫ. БРИЛЛИАНТОВЫЙ РАДЖА»** [16+]
01.50 Т/с **«ДЕТЕКТИВЫ»** [16+]
02.20 Т/с **«ДЕТЕКТИВЫ»** [16+]
02.45 Т/с **«ДЕТЕКТИВЫ»** [16+]
03.20 «Известия»
03.25 Т/с **«ДЕТЕКТИВЫ»** [16+]
03.50 Т/с **«ДЕТЕКТИВЫ»** [16+]
04.20 Т/с **«ДЕТЕКТИВЫ»** [16+]

Россия-К

06.35 «Пешком...»
07.05 Док. сериал «Маленькие секреты великих картин»
07.35, 20.45 Док. фильм «Тайны кельтских гробниц»
08.25 «Театральная летопись»
08.50 «Кинескоп»
09.30 «Другие Романовы»
10.15 «Наблюдатель»
11.10, 01.15 XX век. Музыкальное представление «Золотая рыбка». 1986 г.
12.25, 18.45, 00.30 Власть факта
13.10 «Линия жизни»
14.05 Цвет времени. Карандаш
14.15 «Предки наших предков»
15.10 «Дело №. Покончить с Наполеоном! Заграничный поход 1813-1814 годов»
15.40 «Агора»
16.40 «Сироты забвения»
17.35 Лауреаты XVI международного конкурса имени П. И. Чайковского. Мао Фудзита (фортепиано)
19.45 Главная роль
20.05 «Правила жизни»
20.30 «Спокойной ночи, малыши!»
21.35 «Изобретение пространства»
22.20 Худ. фильм **«БЕЛАЯ ГВАРДИЯ»**
23.10 «Рассекреченная история»
00.00 «Магистр игры»
02.25 «Луна. Возвращение»

Матч!

06.00 «Вся правда про...» [12+]
06.30 «Тает лёд» [12+]
07.00, 08.50, 10.55, 13.25, 15.25, 17.50 Новости
07.05, 11.00, 15.30, 17.55, 23.30 Все на Матч! Прямой эфир
08.55 Волейбол. Кубок мира. Женщины. Россия – Китай
11.30 Футбол. Чемпионат Испании. «Бетис» – «Хетафе» [0+]
13.30 Футбол. Чемпионат Италии. «Рома» – «Сассуоло» [0+]
16.30 «Инсайдеры» [12+]
17.00 Профессиональный бокс и ММА. Афиша. Специальный обзор [16+]
17.30 «Бокс-2019. Обратный отсчёт» [12+]
18.25 Волейбол. Чемпионат Европы. Мужчины. Россия – Финляндия
20.25 Футбол. Российская Премьер-лига. «Ростов» – «Ахмат» (Грозный)
22.25 Тотальный футбол
00.00 Борьба. Чемпионат мира [0+]
01.30 Бокс. Чемпионат мира. Мужчины [0+]
03.00 Смешанные единоборства. One FC [16+]
05.30 «Команда мечты» [12+]

ТНТ

07.00, 07.30 «ТНТ. Gold» [16+]
08.00, 08.30 «ТНТ. Gold» [16+]
09.00 «Дом-2. Lite» [16+]
10.15 «Дом-2. Остров любви» [16+]
11.30 «Бородина против Бузовой» [16+]
12.30 «Дом-2. Спаси свою любовь» [16+]
13.30 Т/с **«САШАТАНЯ»** [16+]
14.00 Т/с **«САШАТАНЯ»** [16+]
14.30 Т/с **«САШАТАНЯ»** [16+]
15.00, 15.30 Т/с **«УНИВЕР»** [16+]
16.00, 16.30 Т/с **«УНИВЕР»** [16+]
17.00 Т/с **«ИНТЕРНЫ»** [16+]
17.30 Т/с **«ИНТЕРНЫ»** [16+]
18.00 Т/с **«ИНТЕРНЫ»** [16+]
18.30 Т/с **«ИНТЕРНЫ»** [16+]
19.00 Т/с **«ПОЛИЦЕЙСКИЙ С РУБЛЁВКИ»** [16+]
20.00 Т/с **«ЖУКИ»** [16+]
20.30 Т/с **«ЖУКИ»** [16+]
21.00 «Где логика?» [16+]
22.00 «Однажды в России» [16+]
23.00 «Дом-2. Город любви» [16+]
00.05 «Дом-2. После заката» [16+]
01.05 «STAND UP» [16+]
02.05 «STAND UP» [16+]
03.00 «Открытый микрофон» [16+]
03.55 «Открытый микрофон» [16+]
04.45 «Открытый микрофон» [16+]
05.35, 06.05, 06.30 «ТНТ. Best» [16+]

Барс

06.00, 06.30, 07.00, 07.30, 08.00, 08.30 «Губерния. Утро» [16+]
06.14, 06.44, 07.13, 07.44, 08.13, 08.44, 17.56, 18.56, 19.56, 20.56, 21.56, 22.56, 01.56 «Городская хроника» [12+]
06.15, 06.45, 07.15, 07.45, 08.15, 08.45 «Утро плюс» [16+]
09.00 Профилактика
13.00, 02.00 «Барс – 25 лет» [16+]
13.30, 02.30 «Ивановский обзор» [16+]
14.00, 18.00, 23.00, 01.00, 03.00 «Репортажи недели» [16+]
14.30, 03.30 «Иваново. Ностальгия» [16+]
15.00, 04.00 «Хроника области» [16+]
15.30, 17.00, 19.00, 20.00, 21.00, 22.00, 01.30, 04.30 «Губерния. Итоги» [16+]
16.00, 05.00 «Ивановские вести» [16+]
16.30, 05.30 «Губерния. Прошлое» [16+]
17.30 «Pro город. Новости» [16+]
18.30, 19.30, 20.30, 21.30, 22.30, 23.30 Новости «Губерния» [16+]
00.00 «Город новостей» [16+]
00.30 «Ивановский календарь» [16+]

ТВ-Центр

06.00 «Настроение»
08.05 Худ. фильм **«ШЕРЛОК ХОЛМС И ДОКТОР ВАТСОН»** [0+]
10.55 Городское собрание [12+]
11.30 События
11.50 Худ. фильм **«КОЛОМБО»** [12+]
13.40 «Мой герой. Борис Токарев» [12+]
14.30 События
14.50 Город новостей
15.05 Худ. фильм **«ПУАРО АГАТЫ КРИСТИ»** [12+]
17.00 «Естественный отбор»
17.50 События
18.05 Худ. фильм **«СРАЗУ ПОСЛЕ СОТВОРЕНИЯ МИРА»** [16+]
22.00 События
22.30 «Жажда Крыма» [16+]
23.05 «Знак качества» [16+]
00.00 События
00.35 Петровка, 38 [16+]
00.55 «Прощание. Михаил Евдокимов» [16+]
01.45 Худ. фильм **«ПУАРО АГАТЫ КРИСТИ»** [12+]
03.35 «Право знать!» Ток-шоу [16+]
05.05 «Знак качества» [16+]

СТС

06.00, 05.15 «Ералаш»
06.25 М/с «Да здравствует король Джулиан!» [6+]
07.10 М/с «Приключения Вуди и его друзей» [0+]
07.55 «Уральские пельмени. СмехBook» [16+]
08.50, 02.30 Худ. фильм **«БЭЙБ»** [0+]
10.40, 03.55 Худ. фильм **«БЭЙБ. ПОРОСЁНОК В ГОРОДЕ»** [6+]
12.35 Худ. фильм **«ЧЕЛОВЕК-МУРАВЕЙ И ОСА»** [12+]
14.55 Т/с **«ВОРОНИНЫ»** [16+]
21.00 Худ. фильм **«КРЕПКИЙ ОРЕШЕК»** [16+]
В суперсовременном небоскребе Лос-Анджелеса полицейский Джон Макклейн ведет смертельную схватку с бандой политических террористов, взявших в заложники два десятка человек, в число которых попадает и его жена. Приехал парень в город к жене, оказался на рождественском приеме, а кончилось всё настоящей войной...
23.45 «Кино в деталях с Фёдором Бондарчуком» [18+]
00.45 Худ. фильм **«ИНДИГО»** [16+]

Рен ТВ

05.00 «Территория заблуждений» с Игорем Прокопенко [16+]
06.00, 11.00 «Документальный проект» [16+]
07.00 «С бодрым утром!» [16+]
08.30, 12.30, 16.30, 19.30, 23.00 «Новости» [16+]
09.00 «Военная тайна» с Игорем Прокопенко [16+]
12.00, 16.00, 19.00 «Информационная программа 112» [16+]
13.00 «Загадки человечества» [16+]
14.00 «Невероятно интересные истории» [16+]
15.00 «Документальный спецпроект» [16+]
17.00 «Тайны Чапман» [16+]
18.00 «Самые шокирующие гипотезы» [16+]
20.00 Худ. фильм **«ГАРРИ ПОТТЕР И ДАРЫ СМЕРТИ. ЧАСТЬ 2»** [16+]
22.20 «Водить по-русски» [16+]
23.30 «Загадки человечества» [16+]
00.30 Худ. фильм **«НЕСНОСНЫЕ БОССЫ»** [16+]
02.15 Худ. фильм **«НЕСНОСНЫЕ БОССЫ-2»** [16+]
03.50 «Тайны Чапман» [16+]
04.40 «Засекреченные списки». Док. спецпроект [16+]

Звезда

06.00 «Сегодня утром» [12+]
08.00, 13.00, 18.00 Новости дня
08.20 Главное с Ольгой Беловой
10.00, 15.00 Военные новости
10.05 «Легенды госбезопасности. Геннадий Зайцев. «Альфа» – моя судьба» [16+]
10.50 Худ. фильм **«НАСТОЯТЕЛЬ-2»** [16+]
13.20 «Открытый эфир» [12+]
15.05 Док. сериал «Лучший в мире истребитель Су-27» [0+]
18.30 «Специальный репортаж» [12+]
18.50 Док. сериал «Битва оружейников». «Противотанковые ружья» [12+]
19.40 «Скрытые угрозы» с Николаем Чиндяйкиным [12+]
20.25 Док. сериал «Загадки века с Сергеем Медведевым» [12+]
21.15 Новости дня
21.25 «Открытый эфир» [12+]
23.05 «Между тем» [12+]
23.35 Худ. фильм **«СЛЕДСТВИЕМ УСТАНОВЛЕНО»** [6+]
01.30 Худ. фильм **«БЕЗ СРОКА ДАВНОСТИ»** [12+]
03.00 Худ. фильм **«МАМА ВЫШЛА ЗАМУЖ»** [12+]
04.25 Док. сериал «Партизаны против Вермахта» [16+]

Гороскоп на 9 – 15 сентября

ОВЕН (21.03-20.04). Подведите итоги и проанализируйте изменения, происходящие в вашей жизни. Сейчас удачный период для раскрытия способностей. Вам сопутствует хорошее настроение. Смело воплощайте в жизнь самые авантюрные планы, не опасаясь осложнений. В выходные будьте осторожны, не верьте льстивым речам и комплиментам.

ТЕЛЕЦ (21.04-20.05). Деловая поездка откроет перед вами новые перспективы. Удача улыбнется вам. Рискованные предприятия завершатся успешно в том случае, если вы правильно рассчитаете силы и не будете возлагать большие надежды на чью-то помощь. Не отвлекайтесь, делайте свое дело.

БЛИЗНЕЦЫ (21.05-21.06). Интуиция принесет вам удачу, только не теряйте таких качеств, как решительность и собранность. Заманчивое предложение поступит от вашего старого друга. Не бойтесь взять на себя ответственность, и вы выиграете. Намеченная поездка пройдет очень продуктивно и порадует вас.

РАК (22.06-22.07). От вас потребуется философский взгляд на проблемы и хладнокровие в любых ситуациях. Вас ждет успех в профессиональной сфере. Интуиция – ваш верный и надежный друг. С помощью слов и логики вы достигнете практически невозможного. Выходные – лучшее время для отдыха на природе. Благоприятный день – вторник, неблагоприятный – пятница.

ЛЕВ (23.07-23.08). Не планируйте излишней перегрузки на работе, посвятите время разработке планов на ближайшее время. Не форсируйте события и не пытайтесь делать десять дел одновременно. Вам покажется, что вы ощущаете затишье перед бурей. Вполне возможно, что так оно и есть. Вам потребуется спокойствие, чтобы легче было держать себя в руках, когда она придет.

ДЕВА (24.08-23.09). Покажите себя, да так, чтобы вас заметили и поддержали те, от кого вы могли бы получить помощь в ближайшее время. Не стесняйтесь при случае корректно подчеркнуть вашу незаменимость на работе. Не молчите и не скромничайте, общайтесь, вам будет нужна информация.

ВЕСЫ (24.09-23.10). У вас возникнет потребность начать строить отношения или карьеру заново, разрушив то, что надоело и мешает. Новые идеи не следует немедленно воплощать, вы должны сначала всё хорошо осмыслить и продумать последствия. Будущее туманно, что не может не вызывать у вас растерянность.

СКОРПИОН (24.10-22.11). Не тратьте драгоценное время впустую. Все задуманное исполнится, если вы спокойно и четко будете делать свое дело. Вы почувствуете, что на многое способны, испытаете прилив энергии. Создайте комфортную обстановку и исполните желания любимого человека: это принесет счастье вам обоим.

(Окончание на стр. 10)

Домашний

06.30 «Удачная покупка» [16+]
06.40 «Выбери меня» [16+]
07.40 «По делам несовершеннолетних» [16+]
08.40 «Давай разведёмся!» [16+]
09.40 «Тест на отцовство» [16+]
10.40 «Реальная мистика» [16+]
12.35, 02.35 «Понять. Простить» [16+]
14.20 «Порча» [16+]
14.50 Худ. фильм **«ЖЕНА С ТОГО СВЕТА»** [16+]
Старшего бухгалтера Инну несправедливо обвиняют в краже огромной суммы денег. Лишь случайность спасает женщину от тюрьмы – по ошибке все считают Инну погибшей в аварии. «Смерть» показывает Инне истинное положение дел: «любимый» муж Николай изменяет ей. Женщине горько осознавать, что её предали те, кому она так доверяла...
19.00 Худ. фильм **«ЦЫГАНКА»** [16+]
23.25 Худ. фильм **«САМАРА-2»** [16+]
02.05 «Порча» [16+]
03.55 «Реальная мистика» [16+]
05.30 «Тест на отцовство» [16+]
06.20 «Удачная покупка» [16+]

ТВ3

06.00 Мультфильмы [0+]
09.20 Т/с **«СЛЕПАЯ»** [16+]
09.55 Т/с **«СЛЕПАЯ»** [16+]
10.30 Т/с **«СЛЕПАЯ»** [16+]
11.00, 11.30 «Гадалка» [16+]
12.00 «Не ври мне» [12+]
13.00 «Не ври мне» [12+]
14.00 «Не ври мне» [12+]
15.00 «Мистические истории» [16+]
16.00 «Гадалка» [16+]
16.30 «Гадалка» [16+]
17.00 «Знаки судьбы. Чужой ребенок» [12+]
17.35 Т/с **«СЛЕПАЯ»** [16+]
18.10 Т/с **«СЛЕПАЯ»** [16+]
18.40 Т/с **«МЕНТАЛИСТ»** [12+]
19.30 Т/с **«МЕНТАЛИСТ»** [12+]
20.25 Т/с **«МЕНТАЛИСТ»** [12+]
21.15 Т/с **«НАПАРНИЦЫ»** [12+]
22.10 Т/с **«НАПАРНИЦЫ»** [12+]
23.00 Худ. фильм **«ЧТО СКРЫВАЕТ ЛОЖЬ»** [16+]
01.45 Т/с **«ДОБРАЯ ВЕДЬМА»** [12+]
02.45 Т/с **«ДОБРАЯ ВЕДЬМА»** [12+]
03.30 Т/с **«ДОБРАЯ ВЕДЬМА»** [12+]
04.00 Т/с **«ДОБРАЯ ВЕДЬМА»** [12+]
04.45 «Тайные знаки. Николай II. Искаженные предсказания» [12+]
05.30 «Тайные знаки. Ведьма Иосифа Сталина» [12+]

Внимание! За содержание телепрограммы редакция газеты ответственности не несет. В программе возможны изменения по усмотрению телеканалов.

ОТР

04.00, 07.00, 10.00, 11.00, 12.00, 13.00, 15.00, 16.00, 17.00, 20.00, 22.00, 01.00 Новости
04.15 Док. фильм «Гербы России. Герб Тамбова» [6+]
04.30, 17.25 Т/с **«ДОКТОР МАРТИН»** [12+]
06.00, 09.00, 15.15 «Календарь» [12+]
06.30, 16.05, 02.40 «Большая страна» [12+]
07.15, 23.00 Т/с **«РАЗВЕДЧИЦЫ»** [16+]
09.30 Док. фильм «Пешком в историю. Легенды русского балета. Агриппина Ваганова» [6+]
10.15, 01.15 «Вспомнить всё» [12+]
10.45, 01.45 «Живое русское слово» [12+]
11.05, 22.05, 03.05 «Прав!Да?» [12+]
12.05, 13.20, 19.00, 20.25 «ОТРажение»
15.45 М/ф «Рекс-хозяин» [0+]
16.30 «Служу Отчизне» [12+]
17.05 М/ф «Чудо-мельница» [0+]
00.45 Док. фильм «Гербы России. Герб Тамбова» [6+]
02.00 Док. фильм «Забытый полководец. Пётр Котляровский» [12+]

Мир

06.00 Худ. фильм **«БЕЛЫЙ КЛЫК»** [0+]
06.15 «Наше кино. История большой любви» [12+]
08.20, 10.10 Т/с **«ГАРДЕМАРИНЫ, ВПЕРЕД!»** [12+]
Трое молодых курсантов навигацкой школы, основанной Петром в Москве, невольно становятся соучастниками заговора, организованного против молодой императрицы.
10.00, 13.00, 16.00, 19.00, 00.00 Новости
13.15, 02.45 «Зал суда. Битва за деньги» [16+]
14.10, 01.20 «Дела семейные. Битва за будущее» [16+]
15.05, 02.05 «Дела семейные. Новые истории» [16+]
16.15, 19.20 Т/с **«ВОЗВРАЩЕНИЕ МУХТАРА-2»** [16+]
19.55 «Игра в кино» [12+]
20.40, 03.55 Т/с **«ЗАКОН И ПОРЯДОК. ПРЕСТУПНЫЙ УМЫСЕЛ»** [16+]
22.45, 00.10, 05.30 Т/с **«ЗАКОН И ПОРЯДОК. ОТДЕЛ ОПЕРАТИВНЫХ РАССЛЕДОВАНИЙ»** [16+]
00.55 «Такому мама не научит» [12+]
03.30 «Культ//туризм» [16+]

Ретро

06.00 Худ. фильм **«БЛАГОЧЕСТИВАЯ МАРТА»** [12+]
07.15 Худ. фильм **«БЛАГОЧЕСТИВАЯ МАРТА»** [12+]
08.30 М/ф «Аврора» [6+]
08.50 М/ф «Аист» [0+]
09.05 Х/ф **«ЖАЖДА»** [16+]
10.40, 12.30 Худ. фильм **«ДЕТИ СОЛНЦА»** [16+]
12.15 М/ф «Впервые на арене» [6+]
12.30 Худ. фильм **«ДЕТИ СОЛНЦА»** [16+]
14.10 «Не забывай!» [12+]
16.50 Док. фильм «Тысяча вызовов на бис: русский балет» [12+]
17.55 «В поисках утраченного. Леонид Гайдай» [12+]
18.35 Худ. фильм **«КАПИТАН НЕМО»** [12+]
20.00 Худ. фильм **«МАЛЫШ»** [12+]
21.45 Док. фильм «Имена-легенды» [12+]
22.15 Худ. фильм **«БЛАГОЧЕСТИВАЯ МАРТА»** [12+]
23.35 Худ. фильм **«БЛАГОЧЕСТИВАЯ МАРТА»** [12+]
00.55 Худ. фильм **«ЖАЖДА»** [16+]
02.15 «Не забывай!» [12+]
04.40 М/ф «Конек-горбунок» [6+]
05.50 «Киноистории» [12+]

Discovery

06.00, 09.10, 09.35, 12.50, 13.15, 13.45, 14.10, 19.15, 19.40 Как это сделано? [12+]
06.25 Золотая лихорадка: Берингово море [16+]
07.20, 14.40, 20.10 Махинаторы [12+]
08.15, 15.35, 02.35 Крутой тюнинг [12+]
10.05 Склады: битва в Канаде [16+]
10.30, 21.05, 21.30 Склады: битва в Канаде [12+]
11.00, 01.40 Аляска: семья из леса [16+]
11.55 Как это устроено? [12+]
12.20 Как это устроено? [12+]
16.30, 16.55 Охотники за реликвиями [16+]
17.25, 05.10 Первым делом – самолеты [12+]
18.20 Золотая лихорадка: Берингово море [16+]
22.00 Быстрые и громкие [12+]
22.55 Игры, в которые играют люди [12+]
23.50 Золотая лихорадка: Берингово море [16+]
00.45 Голые и напуганные XL [16+]
03.30, 03.55 Охотники за реликвиями [16+]
04.20 Выживание без купюр [16+]

Карусель

05.00 «Ранние пташки» [0+]
06.55 «Чик-зарядка» [0+]
07.00 «С добрым утром, малыши!» [0+]
07.30 «Чик-зарядка» [0+]
07.40 М/с «Радужный мир Руби» [0+]
08.05 М/с «Семейка Бегемотов» [0+]
08.10 М/с «Аркадий Паровозов спешит на помощь!» [0+]
08.15 М/с «Катя и Эф. Куда-угодно-дверь» [0+]
09.20 «Лабораториум. Маленькие исследователи» [0+]
09.40 М/с «Пластилинки» [0+]
09.45 М/ф «Дюймовочка» [0+]
10.15 М/ф «Лягушка-путешественница» [0+]
10.35 М/с «Роботы-поезда» [0+]
11.20 «Говорящий Том: герои» [0+]
11.25 М/с «Джинглики» [0+]
12.05 М/с «Буба» [6+]
12.15 М/с «Тобот Атлон» [6+]
12.40 М/с «Гормити» [6+]
13.05 М/с «Смешарики. Новые приключения» [0+]
14.00 «Навигатор. Новости» [0+]
14.10 М/с «Барбоскины» [0+]
15.00 М/с «Супер4» [6+]
15.40 М/с «Гризли и лемминги» [6+]
16.10 М/с «Клуб Винкс» [6+]
16.35 М/с «Подружки из Хартлейк Сити» [6+]
17.00 М/с «Три кота» [0+]
17.55 М/с «Юху спешит на помощь» [0+]
18.10 М/с «Мончичи» [0+]
18.50 М/с «Дружба – это чудо» [0+]
19.10 М/с «Лунтик и его друзья» [0+]
20.20 М/с «Оранжевая корова» [0+]
20.30 «Спокойной ночи, малыши!» [0+]
20.45 М/с «Ми-ми-мишки» [0+]
22.00 М/с «Эволюция черепашек-ниндзя» [6+]
22.25 М/с «Реди2Робот» [6+]
22.30 М/с «Трансформеры. Кибервселенная» [6+]
22.55 М/с «Ниндзяго» [6+]
23.40 М/с «Элвин и бурундуки» [6+]
01.00 М/с «Приключения Тайо» [0+]
02.05 М/с «Викинг Вик» [6+]
03.10 М/с «Смешарики» [0+]
04.10 М/с «Смурфики» [0+]

Усадьба

06.00, 02.15 Фитоаптека [12+]
06.25, 22.45, 02.45 Про грибы [12+]
06.45, 03.00 Сам себе дизайнер [12+]
07.00, 03.15 Ландшафтные эксперименты [12+]
07.25, 03.40 Ваш агроном [12+]
07.40, 03.55 Битва огородов [12+]
08.10, 04.25 Ремонт без правил [12+]
08.40 Огород круглый год [12+]
09.10 Баня – женского рода [12+]
09.25, 05.30 Букварь дачника [12+]
09.40 Домашние заготовки [12+]
09.55 Старые дачи [12+]
10.30 Тихая охота [12+]
11.00 Дачные радости [12+]
11.25 История усадеб [12+]
12.00 Приглашайте в гости [12+]
12.15 Дачных дел мастер [12+]
12.45, 16.40, 20.55, 04.50 Проект мечты [12+]
13.15 Кашеварим [12+]
13.30 Школа ландшафтного дизайна [12+]
14.00 Деревянная Россия [12+]
14.30 Чудеса, диковины и сокровища [12+]
15.00 Дачные радости [12+]
15.25 Жизнь в деревне [12+]
15.55 Домоводство [12+]
16.15 Частный сектор [12+]
17.10 Дачные хитрости [12+]
17.30 Декоративный огород [12+]
17.55 Огород круглый год [12+]
18.15 Огород круглый год [12+]
18.30 Готовим на Майорке [12+]
18.45 Прогулка по саду [12+]
19.15 Дачные радости [12+]
19.45 Стройплощадка [12+]
20.10 Сладкая жизнь [12+]
20.30 Дело в отделке [12+]
21.25 Соленья-варенья-маринады [12+]
21.45 Безопасность [12+]
22.15 Мастер-садовод [12+]
23.00 Вершки – корешки [12+]
23.20 заСАДа [12+]
23.50 Легендарные братья-пекари [16+]
00.15 Дачный эксклюзив [16+]
00.45 Агротуризм [12+]
01.10 Милости просим [12+]
01.40 Дизайн своими руками [12+]
02.05 Кисельные берега [12+]

Спас

05.00 Новый завет вслух [0+]
05.15 Я хочу ребенка [0+]
06.00 Завет [0+]
07.00 «Епископ Василий (Родзянко). Цикл «Проповедники»
07.30 День ангела [0+]
08.00 Знак равенства [0+]
08.15 Лица Церкви [0+]
08.30 Русский обед [0+]
09.30 Следы империи [0+]
11.00 Худ. фильм **«БЕСПОКОЙНОЕ ХОЗЯЙСТВО»** [0+]
12.45 «Общее дело. Возрождение храмов севера». Специальный проект телеканала Спас [0+]
13.00 Прямая линия. Ответ священника [0+]
14.30 «Моисей». Цикл «Пророки»
15.00 Монастырская кухня [0+]
15.30 Монастырская кухня [0+]
16.00 Худ. фильм **«БЕРЕГИТЕ ЖЕНЩИН»** [0+]
17.20 Худ. фильм **«ВОСКРЕСЕНЬЕ В ПОЛОВИНЕ СЕДЬМОГО»** [0+]
19.00, 00.15 Завет [0+]
20.00, 03.10 Прямая линия. Ответ священника [0+]
21.30 Новый день. Новости на Спасе [0+]
22.30 «До самой сути» с Еленой Жосул [0+]
23.30 «Моисей». Цикл «Пророки»
00.00 День патриарха [0+]
01.15 Новый день. Новости на Спасе [0+]
02.15 До самой сути с Еленой Жосул [0+]
04.30 «Тайны сказок» с Анной Ковальчук [0+]
04.45 День патриарха [0+]

National Geographic

06.00 Зона строительства [16+]
06.20 Труднейший в мире ремонт [16+]
07.05, 14.10, 19.50, 04.25 Мегаполисы [16+]
07.55 Ледяная дорога [16+]
08.40, 13.25 Инстинкт выживания [16+]
09.25, 23.00 Путешествия с Гордоном Рамзи [16+]
10.15, 16.35 Авто-SOS [16+]
11.00, 11.50 Дикий тунец: север против юга [16+]
12.40 Осушить океан: глубокое погружение [16+]
15.00 Расследование авиакатастроф [16+]
15.45 Международный аэропорт Дубай [16+]
17.20, 18.05 Горячая зона [16+]
19.00 Activate: глобальное гражданское движение [16+]
20.35 Реальность или фантастика? [16+]
21.25 Расследование авиакатастроф [16+]
22.15 Activate: глобальное гражданское движение [16+]
23.50 Злоключения за границей: Преступление и наказание [16+]
00.35 Activate: глобальное гражданское движение [16+]
01.20 Тайная история [16+]
02.05 Служба безопасности аэропорта-3: Перу [16+]
02.50 Расследования авиакатастроф [16+]
03.40 Activate: глобальное гражданское движение [16+]
05.15 Увлекательная наука [16+]
05.35 Научные глупости [16+]

Матч! Страна

06.00 Волейбол. Чемпионат Европы. Мужчины. Россия – Македония. Трансляция из Словении [0+]
08.00 Новости [0+]
08.05 Неделя в КХЛ [0+]
09.00 Пора на теннис [12+]
09.30 «Спортивная неделя». Итоги [12+]
10.00 Новости [0+]
10.05 Бокс. Чемпионат мира. Мужчины [0+]

13.00 Новости [0+]
13.05 «Ген победы» [12+]
13.30 «Ген победы» [12+]
14.00 Неделя в КХЛ [0+]
14.55 Новости [0+]
15.00 Теннис. ATP. St. Petersburg Open. Прямая трансляция
17.00 Теннис. ATP. St. Petersburg Open. Прямая трансляция
19.00 «Невский тай-брейк» [0+]
19.05 «Спортивная неделя». Итоги [12+]
19.35 «Ген победы» [12+]
20.00 «Ген победы» [12+]
20.25 Бокс. Чемпионат мира. Трансляция из Екатеринбурга [0+]
20.30 Волейбол. Кубок мира. Женщины. Россия – Япония. Трансляция из Японии [0+]
04.45 Неделя в КХЛ [0+]
05.35 «Ген победы» [12+]

Disney

05.00 М/с «Жужики» [6+]
Веселая команда все время попадает в разные истории, но всегда находит выход из сложных ситуаций.
05.25 М/с «Микки и весёлые гонки» [0+]
05.50 М/с «Гигантозавр» [0+]
06.15 М/с «Первый спасательный отряд» [6+]
06.40 М/с «Зак Шторм – суперпират» [6+]
07.05, 19.10 М/с «Утиные истории» [6+]
07.35 М/с «Пёс Пэт» [6+]
08.15 М/с «Изысканная Нэнси Клэнси» [0+]
08.50 М/с «София Прекрасная» [0+]
09.20 М/с «Елена – принцесса Авалора» [0+]
09.50 М/с «Удивительная Ви» [6+]
10.20 М/с «Герои в масках» [0+]
11.00 М/с «Дружные мопсы» [0+]
11.25 М/с «Хранитель Лев» [0+]
12.00 М/с «Тимон и Пумба» [6+]
13.00 М/с «Отель «Трансильвания» [12+]
17.15 «Леди Баг и Супер-Кот» [6+]
18.45 М/с «Улица Далматинцев, 101» [6+]
19.30, 02.40 М/ф «Тайна магазина игрушек» [6+]
21.30 М/с «Бакуган: битва планет» [12+]
22.30 «Правила стиля» Программа [6+]
23.00 М/с «Стражи Галактики: новая миссия» [12+]
23.55 М/с «Мстители: миссия чёрной пантеры» [12+]
00.55 М/с «Гравити Фолз» [12+]
04.15 Музыка на Канале Disney [6+]

TV1000

06.10 Худ. фильм **«БЕТХОВЕН-2»** [12+]
08.20 Криминальная драма **«ЛИНКОЛЬН ДЛЯ АДВОКАТА»** [16+]
10.50 Фантастическая мелодрама **«ОНА»** [16+]
13.15 Худ. фильм **«МОРСКОЙ БОЙ»** [12+]
15.50 Худ. фильм **«КАПИТАН ФИЛЛИПС»** [16+]
18.25 Худ. фильм **«БЕТХОВЕН-2»** [12+]
20.10 Худ. фильм **«МАЛЫШКА НА МИЛЛИОН»** [16+]
22.50 Худ. фильм **«ЛА-ЛА-ЛЕНД»** [16+]
01.15 Худ. фильм **«ВСЕ ДЕНЬГИ МИРА»** [18+]
03.50 Худ. фильм **«РОМЕО И ДЖУЛЬЕТТА»** [12+]

TV1000 Русское кино

08.05 Худ. фильм **«ЛЮБОВЬ-МОРКОВЬ»** [12+]
10.05 Худ. фильм **«ДЕВУШКА С КОСОЙ»** [16+]
11.45 Худ. фильм **«М+Ж»** [16+]
13.35, 14.25 Худ. фильм **«МЕТОД ЛАВРОВОЙ»** [16+]
15.20 Худ. фильм **«БОЙ С ТЕНЬЮ»** [16+]
17.45 Худ. фильм **«ПРО ЖЕНУ, МЕЧТУ И ЕЩЕ ОДНУ…»** [12+]
19.10 Худ. фильм **«СМЕШАННЫЕ ЧУВСТВА»** [16+]
20.50 Худ. фильм **«ГЛУХАРЬ В КИНО»** [16+]
22.35 Худ. фильм **«МАЙОР»** [18+]
00.45 Худ. фильм **«КОРОЛЁВ»** [12+]
03.15 Худ. фильм **«СРОЧНО ВЫЙДУ ЗАМУЖ»** [16+]
05.30 Худ. фильм **«ГЛУХАРЬ В КИНО»** [16+]

Че

06.00 Мультфильмы [0+]
07.30 «Дорожные войны» [16+]
12.00, 23.00 «Опасные связи» [16+]
13.00 «Идеальный ужин» [16+]
15.00 Фэнтези **«ГЕРАКЛ»** [16+]
17.00 Худ. фильм **«БЕН-ГУР»** [16+]
Проведя много лет в рабстве на римских галерах, Бен-Гур в итоге получает возможность вернуться на родину и отомстить обидчику.
19.30 «Дорожные войны» [16+]
21.00 «Решала» [16+]
00.00 «+100500» [18+]
01.00 «Дорожные войны. Лучшее» [16+]
01.30 Худ. фильм **«ЛУННЫЙ ГОНЩИК»** [12+]
03.40 Худ. фильм **«НЕБО В ОГНЕ»** [12+]
05.10 «Улетное видео» [16+]

Пятница

05.00 Есть один секрет [16+]
05.20 Орел и решка. Шопинг [16+]
07.00 Школа доктора Комаровского [12+]
07.30 Утро Пятницы [16+]
09.30 Орел и решка [16+]
11.10 Орел и решка [16+]
13.00 Пацанки [16+]
15.00, 18.00 Орел и решка [16+]
17.00 Орел и решка. Америка [16+]
19.00 Орел и решка. Семья [16+]
20.00 Орел и решка. Чудеса света [16+]
21.00 Мир наизнанку. Бразилия [16+]
23.10 Т/с **«ДОКТОР ХАУС»** [16+]
01.50 Пятница News [16+]
02.20 Т/с **«ОТЧАЯННЫЕ ДОМОХОЗЯЙКИ»** [16+]
04.00 Приманка [16+]
04.50 Большие чувства [16+]

Евроспорт

00.55, 06.30, 18.00 Велоспорт. «Тур Британии» [12+]
02.30, 21.10 Снукер. Финал [6+]
04.00, 09.30, 23.00 Автогонки [12+]
04.30, 10.00, 23.45 Автогонки [12+]
05.00, 16.40 Велоспорт. Гран-при. Монреаль [12+]
08.00 Велоспорт. «Вуэльта» [12+]
10.30 Брейк-данс. Финал [12+]
11.30 BMX. Финал [12+]
12.30 Баскетбол 3х3. Финал [12+]
13.30 Теннис. Australian Open. Финал [6+]
14.30, 17.50 Волейбол. Мужчины. Обзор [6+]
14.40 Теннис. «Ролан Гаррос» [6+]
15.40 Теннис. US Open. Обзор [6+]
19.30 Велоспорт. «Вуэльта». Обзор [12+]
20.30 Конный спорт [6+]

Дом Кино

07.20 Т/с **«СВАТЫ»** [16+]
11.00 Т/с **«ДЕТЕКТИВЫ»** [16+]
13.25 Худ. фильм **«МАРШБРОСОК»** [16+]
15.35 Худ. фильм **«9 РОТА»** [16+]
18.20 Т/с **«СВАТЫ»** [16+]
22.00 Худ. фильм **«ДЖЕНТЛЬМЕНЫ УДАЧИ»** [6+]
23.45 Худ. фильм **«НА ДЕРИБАСОВСКОЙ ХОРОШАЯ ПОГОДА, ИЛИ НА БРАЙТОН-БИЧ ОПЯТЬ ИДУТ ДОЖДИ»** [16+]
01.30 Худ. фильм **«ПОЗОВИ МЕНЯ В ДАЛЬ СВЕТЛУЮ»** [16+]
03.05 Худ. фильм **«САМПО»** [6+]
04.55 Худ. фильм **«КИН-ДЗА-ДЗА!»** [12+]

«МАЙОР» [18+]

TV анонсы

Драма
TV1000 Русское кино, 22.35

Разбуженный ранним звонком майор полиции Сергей Соболев мчится в роддом к лежащей на сохранении жене. На скользкой зимней дороге он насмерть сбивает семилетнего мальчика на глазах у несчастной матери. Майор понимает, что виноват, но велик соблазн оправдаться, используя служебное положение и связи. Сам того не желая, он запускает целую череду смертей. Чтобы ее остановить, Соболеву придется пойти против воспитавшей его системы.

ВТОРНИК, 17 сентября

Внимание! За содержание телепрограммы редакция газеты ответственности не несет. В программе возможны изменения по усмотрению телеканалов.

1-й канал

05.00 Телеканал «Доброе утро»
09.00 Новости. Информационная программа
09.25 Телеканал «Доброе утро»
09.55 Программа «Модный приговор» [6+]
10.55 Программа «Жить здорово!» [16+]
12.00 Новости. Информационная программа
12.15 «Время покажет» [16+]
15.00 Новости. Информационная программа
15.15 «Давай поженимся!» [16+]
16.00 «Мужское / Женское» [16+]
17.00 «Время покажет» [16+]
18.00 Вечерние Новости. Информационная программа
18.35 «На самом деле» [16+]
19.45 «Пусть говорят» [16+]
21.00 «Время»
21.30 Ирина Пегова, Анна Снаткина в многосерийном фильме **«ГАЛКА И ГАМАЮН»** [16+]
23.30 «Вечерний Ургант» [16+]
00.00 «Время покажет» [16+]
03.00 Новости. Информационная программа
03.05 Программа «Время покажет» [16+]
03.40 «На самом деле» [16+]

Россия-1

05.00 Утро России
09.00 Вести
09.25 Утро России
09.55 «О самом главном». Ток-шоу [12+]
11.00 Вести
11.25 Вести. Местное время
11.45 «Судьба человека с Борисом Корчевниковым» [12+]
12.50 «60 Минут». Ток-шоу с Ольгой Скабеевой и Евгением Поповым [12+]
14.00 Вести
14.25 Вести. Местное время
14.45 «Кто против?». Ток-шоу [12+]
17.00 Вести. Местное время
17.25 «Андрей Малахов. Прямой эфир» [16+]
18.50 «60 Минут». Ток-шоу с Ольгой Скабеевой и Евгением Поповым [12+]
20.00 Вести
20.45 Вести. Местное время
21.00 Екатерина Олькина в сериале **«ЗАМОК ИЗ ПЕСКА»** [12+]
23.15 «Вечер с Владимиром Соловьёвым» [12+]
02.00 Т/с **«КОРОЛЕВА БАНДИТОВ-2»** [12+]
03.50 Т/с **«СЕМЕЙНЫЙ ДЕТЕКТИВ»** [12+]

НТВ

05.15 Т/с **«ППС»** [16+]
06.00 «Утро. Самое лучшее» [16+]
08.05 «Мальцева» [12+]
09.00 Т/с **«МУХТАР. НОВЫЙ СЛЕД»** [16+]
10.00 Сегодня. Информационная программа
10.20 Т/с **«ЛЕСНИК. СВОЯ ЗЕМЛЯ»** [16+]
13.00 Сегодня
13.25 Обзор. Чрезвычайное происшествие
14.00 «Место встречи»
16.00 Сегодня
16.30 Ты не поверишь! [16+]
17.00 «ДНК» [16+]
18.00 «Своя правда» с Романом Бабаяном
19.00 Сегодня
19.40 Худ. фильм **«МОРСКИЕ ДЬЯВОЛЫ. РУБЕЖИ РОДИНЫ»** [16+]
20.40 Т/с **«КУБА. ЛИЧНОЕ ДЕЛО»** [16+]
22.50 «Основано на реальных событиях» [16+]
23.45 Сегодня
23.55 «Крутая История» [12+]
00.50 «Место встречи» [16+]
02.40 Их нравы [0+]
03.00 Т/с **«ППС»** [16+]

5-й канал

05.00, 09.00, 13.00 «Известия»
05.30 Док. фильм «Прототипы. Шарапов. Жеглов» [12+]
06.15 Док. фильм «Прототипы. Давид Гоцман» [12+]
07.05 Худ. фильм **«ДРУЖБА ОСОБОГО НАЗНАЧЕНИЯ»** [16+]
09.25 Т/с **«ОПЕРА. ХРОНИКИ УБОЙНОГО ОТДЕЛА»** [16+]
13.25 Худ. фильм **«УЧИТЕЛЬ В ЗАКОНЕ»** [16+]
15.05 Т/с **«УЧИТЕЛЬ В ЗАКОНЕ. ПРОДОЛЖЕНИЕ»** [16+]
18.30 «Известия»
19.00 Т/с **«СЛЕД. ПРОГУЛКА ПО ВОЛЕ»** [16+]
19.50 Т/с **«СЛЕД. НАЕЗД»** [16+]
20.40 Т/с **«СЛЕД. СТЕНКА»** [16+]
21.25 Т/с **«СЛЕД. КРАБОВЫЙ СУП»** [16+]
22.20 Т/с **«СЛЕД. ЧРЕЗВЫЧАЙНАЯ СИТУАЦИЯ»** [16+]
23.10 Т/с **«СЛЕД. РЕШАЛКА»** [16+]
00.00 «Известия. Итоговый выпуск»
00.25 Т/с **«СЛЕД. БЛИЗКИЕ КОНТАКТЫ ТРЕТЬЕГО РОДА»** [16+]
01.10 Т/с **«ДЕТЕКТИВЫ»** [16+]
03.20 «Известия»
03.25 Т/с **«ДЕТЕКТИВЫ»** [16+]

Россия-К

06.35 «Пешком...»
07.05, 20.05 «Правила жизни»
07.35, 20.45 Док. фильм «Подземная одиссея». «Каир»
08.25 «Театральная летопись»
08.50 Красивая планета
09.05, 22.20 Худ. фильм **«БЕЛАЯ ГВАРДИЯ»**
10.15 «Наблюдатель»
11.10, 01.35 «Семен Гейченко. Монолог о Пушкине». 1971 г.
12.10 Цвет времени. Караваджо
12.25, 18.40, 00.45 «Тем временем. Смыслы»
13.15 «Дом ученых»
13.50 Красивая планета
14.05 «Тайны кельтских гробниц»
15.10 «Эрмитаж»
15.40 «Николай Анненков. В творческом беспокойстве – бесконечность...»
16.25 Худ. фильм **«БЕРЕГ ЕГО ЖИЗНИ»**
17.30 Лауреаты XVI международного конкурса имени П. И. Чайковского
19.45 Главная роль
20.30 «Спокойной ночи, малыши!»
21.35 «Изобретение пространства»
23.10 Док. сериал «Рассекреченная история»
00.00 Док. фильм «Страхи, которые мы выбираем»
02.30 Док. фильм «Поиски жизни»

Матч!

06.00 «Вся правда про...» [12+]
06.30 «Тает лёд» [12+]
07.05, 11.55, 14.45, 17.50, 23.55 Все на Матч! Прямой эфир
09.00 Футбол. Российская Премьер-лига [0+]
10.50 Тотальный футбол [12+]
12.25 Футбол. Чемпионат Италии. «Торино» – «Лечче» [0+]
14.20 «Бокс-2019. Обратный отсчёт» [12+]
15.45 Профессиональный бокс. Заур Абдуллаев против Девина Хейни. Сергей Кузьмин против Майкла Хантера [16+]
18.25 «Лига чемпионов. Новый сезон» [12+]
18.55 Все на футбол!
19.45 Футбол. Лига чемпионов. «Лион» (Франция) – «Зенит» (Россия)
21.50 Футбол. Лига чемпионов. «Наполи» (Италия) – «Ливерпуль» (Англия)
00.45 Борьба. Чемпионат мира [0+]
02.00 Бокс. Чемпионат мира. Мужчины [0+]
03.30 Футбол. Лига чемпионов. «Бенфика» (Португалия) – «Лейпциг» (Германия) [0+]
05.30 Профессиональный бокс и ММА. Афиша [16+]

ТНТ

07.00, 07.30 «ТНТ. Gold» [16+]
08.00, 08.30 «ТНТ. Gold» [16+]
09.00 «Дом-2. Lite» [16+]
10.15 «Дом-2. Остров любви» [16+]
11.30 «Бородина против Бузовой» [16+]
12.30 «Дом-2. Спаси свою любовь» [16+]
13.30 Т/с **«САШАТАНЯ»** [16+]
14.00 Т/с **«САШАТАНЯ»** [16+]
14.30 Т/с **«САШАТАНЯ»** [16+]
15.00, 15.30 Т/с **«УНИВЕР»** [16+]
16.00, 16.30 Т/с **«УНИВЕР»** [16+]
17.00 Т/с **«ИНТЕРНЫ»** [16+]
17.30 Т/с **«ИНТЕРНЫ»** [16+]
18.00 Т/с **«ИНТЕРНЫ»** [16+]
18.30 Т/с **«ИНТЕРНЫ»** [16+]
19.00 Т/с **«ПОЛИЦЕЙСКИЙ С РУБЛЁВКИ»** [16+]
20.00 Т/с **«ЖУКИ»** [16+]
20.30 Т/с **«ЖУКИ»** [16+]
21.00 «Импровизация» [16+]
22.00 «Шоу «Студия «Союз» [16+]
23.00 «Дом-2. Город любви» [16+]
00.05 «Дом-2. После заката» [16+]
01.05 «STAND UP» [16+]
02.05 «STAND UP» [16+]
03.00 «Открытый микрофон» [16+]
03.55 «Открытый микрофон» [16+]
04.45 «Открытый микрофон» [16+]
05.35, 06.05, 06.30 «ТНТ. Best» [16+]

Барс

06.00, 06.30, 07.00, 07.30, 08.00, 08.30 «Губерния. Утро» [16+]
06.14, 06.44, 07.13, 07.44, 08.13, 08.44, 09.56, 10.56, 12.56, 17.56, 18.56, 19.56, 20.56, 21.56, 22.56, 01.56 «Городская хроника» [12+]
06.15, 06.45, 07.15, 07.45, 08.15, 08.45 «Утро плюс» [16+]
09.30, 10.30, 12.30, 18.30, 19.30, 20.30, 21.30, 22.30, 23.30, 01.30 Новости «Губерния» [16+]
10.00, 12.15, 15.45, 01.15, 04.45 «Актуально» [16+]
10.15, 12.00, 15.30, 01.00, 04.30 «По горячим следам» [16+]
11.00, 00.00 «Город новостей» [16+]
11.30, 00.30 «Ивановский календарь» [16+]
13.00, 02.00 «Барс – 25 лет» [16+]
13.30, 02.30 «Ивановский обзор» [16+]
14.00, 03.00 «Мировая прогулка» [12+]
14.15, 03.15 «Доктор знает» [16+]
14.30, 03.30 «Иваново. Ностальгия» [16+]
15.00, 04.00 «Хроника области» [16+]
16.00, 05.00 «Ивановские вести» [16+]
16.30, 05.30 «Губерния. Прошлое» [16+]
17.00, 18.00, 19.00, 20.00, 21.00, 22.00, 23.00 «Ivanovonews». Телеверсия» [16+]
17.30 «Pro город. Новости» [16+]

ТВ-Центр

06.00 «Настроение»
08.00 «Ералаш»
08.20 «Доктор И...» [16+]
08.55 Худ. фильм **«ПЕРЕХВАТ»** [12+]
10.35 «Владимир Меньшов. Один против всех» [12+]
11.30, 14.30, 17.50, 22.00, 00.00 События
11.50 Петровка, 38 [16+]
12.05 Худ. фильм **«КОЛОМБО»** [12+]
13.35 «Мой герой. Наталья Антонова» [12+]
14.50 Город новостей
15.05, 01.45 Худ. фильм **«ПУАРО АГАТЫ КРИСТИ»** [12+]
17.00 «Естественный отбор»
18.20 Худ. фильм **«ЖИЗНЬ, ПО СЛУХАМ, ОДНА»** [12+]
22.30 «Осторожно: мошенники! Коммунальный кошмар» [16+]
23.05, 04.05 «Женщины Михаила Козакова» [16+]
00.35 Петровка, 38 [16+]
00.55 «Дикие деньги. Юрий Айзеншпис» [16+]
03.35 «Осторожно: мошенники! Коммунальный кошмар» [16+]
04.55 Док. фильм «Малая война и большая кровь» [12+]
05.45 Петровка, 38 [16+]

СТС

06.00, 05.30 «Ералаш»
06.25 М/с «Да здравствует король Джулиан!» [6+]
07.10 М/с «Приключения Вуди и его друзей» [0+]
07.55 «Уральские пельмени. СмехBook» [16+]
08.20, 19.00 Т/с **«ВОРОНИНЫ»** [16+]
12.25 Худ. фильм **«КРЕПКИЙ ОРЕШЕК»** [16+]
15.10 Т/с **«КУХНЯ»** [12+]
21.00 Худ. фильм **«КРЕПКИЙ ОРЕШЕК-2»** [16+]
23.30 Худ. фильм **«СПЛИТ»** [16+]
Средь бела дня с многолюдной парковки незнакомец похищает трёх школьниц. Они приходят в себя в закрытом помещении, а в душе владельца таятся 23 лика страха. Сменяя друг друга, личности ведут обычную для них жизнь – работают и ходят к психотерапевту, периодически напоминая пленницам, что они дожидаются 24-ю личность, которая скоро явит себя миру.
01.45 Худ. фильм **«ГОДЗИЛЛА»** [12+]
03.55 «Супермамочка» [16+]
04.45 Т/с **«МОЛОДЁЖКА»** [16+]

Рен ТВ

05.00 «Засекреченные списки». Документальный спецпроект [16+]
06.00, 11.00, 15.00 «Документальный проект» [16+]
07.00 «С бодрым утром!» [16+]
08.30, 12.30, 16.30 «Новости» [16+]
09.00 «Военная тайна» с Игорем Прокопенко [16+]
12.00, 16.00, 19.00 «Информационная программа 112» [16+]
13.00 «Загадки человечества с Олегом Шишкиным» [16+]
14.00 «Невероятно интересные истории» [16+]
17.00 «Тайны Чапман» [16+]
18.00, 02.20 «Самые шокирующие гипотезы» [16+]
19.30 «Новости» [16+]
20.00 Худ. фильм **«ЗНАМЕНИЕ»** [16+]
22.30 «Водить по-русски» [16+]
23.00 «Новости» [16+]
23.30 «Загадки человечества с Олегом Шишкиным» [16+]
00.30 Худ. фильм **«УНИВЕРСАЛЬНЫЙ СОЛДАТ»** [16+]
03.10 «Тайны Чапман» [16+]
04.40 «Засекреченные списки». Документальный спецпроект [16+]

Звезда

06.00 «Сегодня утром» [12+]
08.00, 13.00, 18.00 Новости дня
08.20 Т/с **«КОМАНДА 8»** [16+]
10.00, 15.00 Военные новости
10.05 Т/с **«КОМАНДА 8»** [16+]
13.20 «Открытый эфир» [12+]
15.05 Док. сериал «Лучший в мире истребитель Су-27»
16.05 Док. сериал «Отечественное стрелковое оружие» [0+]
18.30 «Специальный репортаж» [12+]
18.50 Док. сериал «Битва оружейников». «Минометы» [12+]
19.40 «Легенды армии с Александром Маршалом». Хаджи-Умар Мамсуров [12+]
20.25 «Улика из прошлого». «Двойные стандарты Ватикана» [16+]
21.15 Новости дня
21.25 «Открытый эфир» [12+]
23.05 «Между тем» с Наталией Метлиной [12+]
23.35 Худ. фильм **«НАЙТИ И ОБЕЗВРЕДИТЬ»** [12+]
01.30 Худ. фильм **«ГУСАРСКАЯ БАЛЛАДА»** [12+]
03.00 Худ. фильм **«УВОЛЬНЕНИЕ НА БЕРЕГ»** [0+]
04.25 Док. сериал «Партизаны против Вермахта» [16+]

Гороскоп на 9 – 15 сентября

(Окончание. Начало на стр. 8)

СТРЕЛЕЦ (23.11-21.12). Не останавливайтесь, даже когда всё намеченное будет сделано. Отдохните позже, а оставшееся время используйте для решения еще пары-тройки задач. Ведь именно сейчас у вас есть силы и азарт. На выходные не планируйте важных дел. Впечатления будут обманчивы, всё окажется не таким.

КОЗЕРОГ (22.12-20.01). Наступил благоприятный момент для решения накопившихся проблем. Будьте внимательны и осторожны при работе с документами. Произойдут события, которые откроют вам новые возможности в профессии, не упустите свой шанс. Избегайте крайностей и эмоциональных всплесков.

ВОДОЛЕЙ (21.01-20.02). Будьте особо внимательны. Прислушайтесь к советам окружающих, некоторые из них примите на вооружение. Смените обстановку, отвлекитесь от повседневных дел и забот, они могут подождать. Вам позвонит друг, с которым вы давно не общались.

РЫБЫ (21.02-20.03). Если вы будете чрезмерно печься о сиюминутном комфорте и благополучии, то можете принести в жертву реализацию очень интересных и перспективных планов. У вас появится шанс сменить работу или найти свою любовь. Не бойтесь пробовать, ошибаться, начинать что-то новое. Благоприятный день – пятница, неблагоприятный – суббота.

Домашний

06.30 «Выбери меня» [16+]
07.30 «По делам несовершеннолетних» [16+]
08.30 «Давай разведёмся!» [16+]
09.30 «Тест на отцовство» [16+]
10.30 «Реальная мистика» [16+]
12.30, 02.35 «Понять. Простить» [16+]
14.15 «Порча» [16+]
14.45, 19.00 Худ. фильм **«ЦЫГАНКА»** [16+]
23.25 Худ. фильм **«САМАРА-2»** [16+]
Молодой врач Олег Самарин по прозвищу Самара продолжает работу на скорой помощи. Каждый день он вместе со своим бесшабашным напарником, водителем Михалычем, спасает жизни людей.
02.05 «Порча» [16+]
03.55 «Реальная мистика» [16+]
05.30 «Тест на отцовство» [16+]
06.20 «Удачная покупка» [16+]
Хотите изменить свою жизнь и сделать ее комфортнее? Не выходя из дома каждая женщина сможет обустроить свой быт, обновить гардероб и уделить больше времени себе.

ТВ3

06.00 Мультфильмы [0+]
09.20 Т/с **«СЛЕПАЯ»** [16+]
09.55 Т/с **«СЛЕПАЯ»** [16+]
10.30 Т/с **«СЛЕПАЯ»** [16+]
11.00, 11.30 «Гадалка» [16+]
12.00 «Не ври мне» [12+]
13.00 «Не ври мне» [12+]
14.00 «Не ври мне» [12+]
15.00 «Мистические истории» [16+]
16.00 «Гадалка» [16+]
16.30 «Гадалка» [16+]
17.00 «Знаки судьбы. Сапожник без сапог» [12+]
17.35 Т/с **«СЛЕПАЯ»** [16+]
18.10 Т/с **«СЛЕПАЯ»** [16+]
18.40 Т/с **«МЕНТАЛИСТ»** [12+]
19.30 Т/с **«МЕНТАЛИСТ»** [12+]
20.25 Т/с **«МЕНТАЛИСТ»** [12+]
21.15 Т/с **«НАПАРНИЦЫ»** [12+]
22.10 Т/с **«НАПАРНИЦЫ»** [12+]
23.00 Худ. фильм **«УЛИЧНЫЙ БОЕЦ. ЛЕГЕНДА О ЧАН ЛИ»** [16+]
01.15 Худ. фильм **«ЧТО СКРЫВАЕТ ЛОЖЬ»** [16+]
03.30 «Человек-невидимка. Роман Попов» [16+]
04.15 «Человек-невидимка. Виктор Васильев» [16+]
05.15 «Человек-невидимка. Дарья Мороз» [16+]

Внимание! За содержание телепрограммы редакция газеты ответственности не несет. В программе возможны изменения по усмотрению телеканалов.

ОТР

04.00, 07.00, 10.00, 11.00, 12.00, 13.00, 15.00, 16.00, 17.00, 20.00, 22.00 Новости
04.15, 00.45 Док. фильм «Гербы России. Герб Твери» [6+]
04.30, 17.25 Т/с **«ДОКТОР МАРТИН»** [12+]
06.00, 09.00, 15.15 «Календарь» [12+]
06.30, 16.05, 02.40 «Большая страна» [12+]
07.15, 23.00 Т/с **«РАЗВЕДЧИЦЫ»** [16+]
09.30 Док. фильм «Пешком в историю. Легенды русского балета. Лев Иванов» [6+]
10.15 «Моя история». Георгий Франгулян [12+]
10.45, 02.00 «Живое русское слово» [12+]
11.05, 22.05, 03.05 «Прав!Да?» [12+]
12.05, 13.20, 19.00, 20.25 «ОТРажение»
15.45 М/ф «Рекс-учитель» [0+]
16.30 «Большая наука» [12+]
17.05 М/ф «Сердце храбреца» [0+]
01.00 Новости
01.15 «Культурный обмен». Михаил Казинник [12+]
02.10 «Легенды Крыма. Севастополиана» [12+]

Мир

06.00, 22.45, 00.10, 05.30 Т/с **«ЗАКОН И ПОРЯДОК. ОТДЕЛ ОПЕРАТИВНЫХ РАССЛЕДОВАНИЙ»** [16+]
07.25, 10.10 Т/с **«АННА ГЕРМАН. ТАЙНА БЕЛОГО АНГЕЛА»** [16+]
Певица на пике своей славы попала в автокатастрофу и оказалась прикованной к больничной койке. 12 дней восходящая звезда Анна Герман не приходила в сознание. В те дни ей пришлось снова пережить трагические события своего детства...
10.00, 13.00, 16.00, 19.00, 00.00 Новости
13.15, 02.45 «Зал суда. Битва за деньги» [16+]
14.10, 01.20 «Дела семейные. Битва за будущее» [16+]
15.05, 02.05 «Дела семейные. Новые истории» [16+]
16.15, 19.20 Т/с **«ВОЗВРАЩЕНИЕ МУХТАРА-2»** [16+]
19.55 «Игра в кино» [12+]
20.40, 03.55 Т/с **«ЗАКОН И ПОРЯДОК. ПРЕСТУПНЫЙ УМЫСЕЛ»** [16+]
00.55 «Такому мама не научит» [12+]
03.30 «Ой, мамочки!» [12+]

Ретро

06.00 «Не забывай!» [12+]
08.30 М/ф «Али-Баба и сорок разбойников» [6+]
09.00 М/ф «Алло! Вас слышу» [0+]
09.20 М/ф «Ара, бара, пух!» [6+]
09.35, 10.55 Худ. фильм **«БЛАГОЧЕСТИВАЯ МАРТА»** [12+]
12.20 М/ф «Гадкий утенок» [0+]
12.40 М/ф «Аврора» [6+]
13.00 М/ф «Аист» [0+]
13.15 М/ф «Алим и его ослик» [0+]
13.30, 02.15 «В поисках утраченного. Леонид Гайдай» [12+]
14.10, 18.45, 02.50 Худ. фильм **«КАПИТАН НЕМО»** [12+]
15.35, 04.05 Худ. фильм **«МАЛЫШ»** [12+]
17.20, 01.50 Док. фильм «Имена-легенды» [12+]
17.45 «Киноистории» [12+]
18.00 «В поисках утраченного. Кларк Гейбл» [12+]
20.05 Док. фильм «Принцессы мира» [12+]
21.00 Худ. фильм **«ДЮМА НА КАВКАЗЕ»** [12+]
22.15 «Не забывай!» [12+]
00.55 Док. фильм «Тысяча вызовов на бис: русский балет» [12+]
05.40 М/ф «Цветик-семицветик» [6+]

Discovery

06.00, 09.10, 09.35, 13.45, 14.10, 19.15, 19.40 Как это сделано? [12+]
06.25 Золотая лихорадка: Берингово море [16+]
07.20, 14.40, 20.10 Махинаторы [12+]
08.15, 15.35, 02.35 Крутой тюнинг [12+]
10.05, 10.30 Склады: битва в Канаде [12+]
11.00, 11.55 Крутой Чед [12+]
12.50, 01.40 Быстрые и громкие [12+]
16.30, 16.55 Охотники за реликвиями [16+]
17.25, 05.10 Первым делом – самолеты [12+]
18.20 Золотая лихорадка: Берингово море [16+]
21.05, 21.30 Склады: битва в Канаде [12+]
22.00 Дикие эксперименты Адама Сэвиджа [12+]
22.55, 04.20 Выживание без купюр [16+]
23.50 Золотая лихорадка: Берингово море [16+]
00.45 Тайны глубин [12+]
03.30, 03.55 Охотники за реликвиями [16+]

Карусель

05.00 «Ранние пташки» [0+]
06.55 «Чик-зарядка» [0+]
07.00 «С добрым утром, малыши!» [0+]
07.30 «Чик-зарядка» [0+]
07.40 М/с «Радужный мир Руби» [0+]
08.05 М/с «Семейка Бегемотов» [0+]
08.10 М/с «Аркадий Паровозов спешит на помощь!» [0+]
08.15 М/с «Катя и Эф. Куда-угодно-дверь» [0+]
09.20 «Лапы, морды и хвосты» [0+]
09.35 М/с «Пластилинки» [0+]
09.40 М/ф «Котёнок по имени Гав» [0+]
10.35 М/с «Роботы-поезда» [0+]
11.20 М/с «Говорящий Том: герои» [0+]
11.25 М/с «Джинглики» [0+]
12.05 М/с «Буба» [6+]
12.15 М/с «Тобот Атлон» [6+]
12.40 М/с «Гормити» [6+]
13.05 М/с «Смешарики. Новые приключения» [0+]
14.00 «Навигатор. Новости» [0+]
14.10 М/с «Барбоскины» [0+]
15.00 М/с «Супер4» [6+]
15.40 М/с «Гризли и лемминги» [6+]
16.10 М/с «Клуб Винкс» [6+]
16.35 М/с «Подружки из Хартлейк Сити» [6+]
17.00 М/с «Три кота» [0+]
17.55 М/с «Юху спешит на помощь» [0+]
18.10 М/с «Мончичи» [0+]
18.50 М/с «Дружба – это чудо» [0+]
19.10 М/с «Лунтик и его друзья» [0+]
20.20 М/с «Оранжевая корова» [0+]
20.30 «Спокойной ночи, малыши!» [0+]
20.45 М/с «Ми-ми-мишки» [0+]
22.00 М/с «Эволюция черепашек-ниндзя» [6+]
22.25 М/с «Реди2Робот» [6+]
22.30 М/с «Трансформеры. Кибервселенная» [6+]
22.55 М/с «Ниндзяго» [6+]
23.40 М/с «Элвин и бурундуки» [6+]
01.00 М/с «Приключения Тайо» [0+]
02.05 М/с «Викинг Вик» [6+]
03.10 М/с «Смешарики» [0+]
04.10 М/с «Смурфики» [0+]

Усадьба

06.00, 02.15 Старые дачи [12+]
06.30, 02.45 Тихая охота [12+]
06.55, 03.15 Дачные радости [12+]
07.25, 03.40 История усадеб [12+]
07.55 Приглашайте в гости [12+]
08.15, 04.25 Дачных дел мастер [12+]
08.40, 12.40, 16.55, 01.10, 04.50 Проект мечты [12+]
09.10, 05.20 Кашеварим [12+]
09.30, 05.35 Школа ландшафтного дизайна [12+]
09.55 Деревянная Россия [12+]
10.25 Чудеса, диковины и сокровища [12+]
10.55 Дачные радости [12+]
11.25 Жизнь в деревне [12+]
11.55 Домоводство [12+]
12.10 Частный сектор [12+]
13.10 Дачные хитрости [12+]
13.25 Декоративный огород [12+]
13.50 Огород круглый год. Осенние работы [12+]
14.10 Огород круглый год [12+]
14.25 Готовим на Майорке [12+]
14.40 Прогулка по саду [12+]
15.10 Дачные радости [12+]
15.40 Стройплощадка [12+]
16.05 Сладкая жизнь [12+]
16.25 Дело в отделке [12+]
17.20 Соленья-варенья-маринады [12+]
17.40 Безопасность [12+]
18.10 Мастер-садовод [12+]
18.40, 22.35 Про грибы [12+]
18.55 Вершки – корешки [12+]
19.15 заСАДа [12+]
19.45 Легендарные братья-пекари [16+]
20.10 Дачный эксклюзив [16+]
20.40 Агротуризм [12+]
21.10 Огород круглый год [12+]
21.40 Дизайн своими руками [12+]
22.10 Фитоаптека [12+]
22.50 Сам себе дизайнер [12+]
23.05 Ландшафтные эксперименты [12+]
23.35 Ваш агроном [12+]
23.55 Битва огородов [12+]
00.25 Ремонт без правил [12+]
00.55 Травовед [12+]
01.35 Баня – женского рода [12+]
01.50 Букварь дачника [12+]
02.05 Варенье [12+]

Спас

05.00 Новый завет вслух [0+]
05.15 «Общее дело. Возрождение храмов севера». Специальный проект телеканала Спас [0+]
05.30 «Моисей». Цикл «Пророки»
06.00 Завет [0+]
07.00 Новый день. Новости на Спасе [0+]
08.00 До самой сути с Еленой Жосул [0+]
09.00 Монастырская кухня [0+]
09.30 Мультфильмы на Спасе [0+]
11.00 Док. фильм «Романовы. Судьба русского Крыма» [0+]
12.00 Не верю! Разговор с атеистом [0+]
13.00 Прямая линия. Ответ священника [0+]
14.30 «Святые Борис и Глеб». Цикл «День ангела»
15.00 Монастырская кухня [0+]
15.30 Монастырская кухня [0+]
16.00, 17.30 Худ. фильм **«ВОСКРЕСЕНЬЕ В ПОЛОВИНЕ СЕДЬМОГО»** [0+]
19.00 Завет [0+]
20.00 Прямая линия. Ответ священника [0+]
21.30, 01.15 Новый день. Новости на Спасе [0+]
22.30, 02.15 До самой сути с Еленой Жосул [0+]
23.30 «Святые Борис и Глеб». Цикл «День ангела»
00.00 День патриарха [0+]
00.15 Завет [0+]
03.10 Прямая линия. Ответ священника [0+]
04.30 «Тайны сказок» с Анной Ковальчук [0+]
04.45 День патриарха [0+]

National Geographic

06.00 Зона строительства [16+]
06.25 Труднейший в мире ремонт [16+]
07.15, 19.45 Панорама 360°. Объект всемирного наследия [16+]
08.05, 19.00, 22.10, 00.30, 03.35 Ледяная дорога [16+]
08.50, 13.30 Инстинкт выживания [16+]
09.40 Activate: глобальное гражданское движение [16+]
10.25, 16.40 Авто-SOS [16+]
11.10 Дикий тунец: север против юга [16+]
11.55 Дикий тунец: север против юга [16+]
12.45 Осушить океан: глубокое погружение [16+]
14.15, 04.20 Мегаполисы [16+]
15.05 Расследование авиакатастроф [16+]
15.55 Международный аэропорт Дубай [16+]
17.25 Странная Вторая мировая [16+]
18.10 Activate: глобальное гражданское движение [16+]
20.30, 01.15 Реальность или фантастика? [16+]
21.20 Расследование авиакатастроф [16+]
22.55 Осушить океан [16+]
23.45 Злоключения за границей: Преступление и наказание [16+]
02.00 Служба безопасности аэропорта-3: Перу [16+]
02.50 Расследования авиакатастроф [16+]
05.10 Увлекательная наука [16+]
05.35 Научные глупости [16+]

Матч! Страна

06.00 «Спортивная неделя». Итоги [12+]
06.30 «Ген победы» [12+]
07.00 Новости. Информационная программа [0+]
07.05 Теннис. ATP. St. Petersburg Open [0+]
09.05 Новости. Информационная программа [0+]
09.10 Теннис. ATP. St. Petersburg Open [0+]
11.00 Тает лёд с Алексеем Ягудиным [12+]
11.30 Волейбол. Чемпионат Европы. Мужчины [0+]
11.55 Неделя в КХЛ [0+]
12.50 «Невский тай-брейк» [0+]
12.55 Новости. Информационная программа [0+]
13.00 Теннис. ATP. St. Petersburg Open. Прямая трансляция
14.55 Новости [0+]
15.00 Теннис. ATP. St. Petersburg Open. Прямая трансляция
17.00 Теннис. ATP. St. Petersburg Open. Прямая трансляция
19.00 Теннис. ATP. St. Petersburg Open. Прямая трансляция
21.00 Теннис. ATP. St. Petersburg Open. Прямая трансляция
22.55 «Невский тай-брейк» [0+]
23.00 Бокс. Чемпионат мира. Трансляция из Екатеринбурга [0+]
00.00 Бокс. Чемпионат мира. Трансляция из Екатеринбурга [0+]

Disney

05.00 М/с «Жужики» [6+]
05.25 «Микки и весёлые гонки» [0+]
05.50 М/с «Гигантозавр» [0+]
Четверо друзей-динозавров путешествуют по тропическим джунглям и пытаются разгадать тайну самого огромного животного на планете – гигантозавра.
06.15 М/с «Первый спасательный отряд» [6+]
06.40 М/с «Зак Шторм – суперпират» [6+]
07.05, 19.10 М/с «Утиные истории» [6+]
07.35 М/с «Пёс Пэт» [6+]
08.15 М/с «Изысканная Нэнси Клэнси» [0+]
08.50 М/с «София Прекрасная» [0+]
09.20 М/с «Елена – принцесса Авалора» [0+]
09.50 М/с «Удивительная Ви» [6+]
10.20 М/с «Герои в масках» [0+]
11.00 М/с «Дружные мопсы» [0+]
11.25 М/с «Хранитель Лев» [0+]
12.00 М/с «Тимон и Пумба» [6+]
13.00 М/с «Финес и Ферб» [6+]
17.15 «Леди Баг и Супер-Кот» [6+]
18.45 «Улица Далматинцев, 101» [6+]
19.30 М/ф «Король Лев» [0+]
21.30 М/с «Бакуган: битва планет» [12+]
22.00 М/с «Отель «Трансильвания» [12+]
23.00 М/с «Стражи Галактики: новая миссия» [12+]
23.55 М/с «Мстители: миссия чёрной пантеры» [12+]
00.55 М/с «Классный ниндзя» [12+]
03.00 М/ф «Железный человек и Халк: союз героев» [12+]
04.15 Музыка на Канале Disney [6+]

TV1000

06.10, 16.35 Худ. фильм **«КИНГ КОНГ»** [16+]
09.45 Фантастическая мелодрама **«ПОСЛЕДНЯЯ ЛЮБОВЬ НА ЗЕМЛЕ»** [16+]
11.35 Худ. фильм **«ЛА-ЛА-ЛЕНД»** [16+]
14.00 Худ. фильм **«МАЛЫШКА НА МИЛЛИОН»** [16+]
20.10 Приключенческий полнометражный мультфильм **«ГАДКИЙ Я»** [12+]
22.00 Худ. фильм **«ЧЕГО ХОТЯТ ЖЕНЩИНЫ»** [16+]
00.30 Худ. фильм **«ВИЗАНТИЯ»** [16+]
02.45 Худ. фильм **«В ГОСТЯХ У ЭЛИС»** [16+]
04.25 Фантастическая мелодрама **«ПОСЛЕДНЯЯ ЛЮБОВЬ НА ЗЕМЛЕ»** [16+]

TV1000 Русское кино

07.15 Худ. фильм **«СМЕШАННЫЕ ЧУВСТВА»** [16+]
09.00 Худ. фильм **«КОРОЛЁВ»** [12+]
11.15 Худ. фильм **«СРОЧНО ВЫЙДУ ЗАМУЖ»** [16+]
13.30 Худ. фильм **«МЕТОД ЛАВРОВОЙ»** [16+]
14.25 Худ. фильм **«МЕТОД ЛАВРОВОЙ»** [16+]
15.15 Худ. фильм **«ПОДАРИ МНЕ ЛУННЫЙ СВЕТ»** [12+]
17.00 Худ. фильм **«ДРУЗЬЯ ДРУЗЕЙ»** [16+]
18.45, 05.30 Худ. фильм **«РУБЕЖ»** [12+]
20.45 Худ. фильм **«ТРЕЗВЫЙ ВОДИТЕЛЬ»** [16+]
22.50 Худ. фильм **«РОК»** [16+]
00.35 Худ. фильм **«КУХНЯ. ПОСЛЕДНЯЯ БИТВА»** [12+]
03.00 Худ. фильм **«ОРДА»** [16+]

Че

06.00 Т/с **«СОЛДАТЫ-10»** [12+]
06.45 «Дорожные войны» [16+]
12.00 «Опасные связи» [16+]
13.00 «Идеальный ужин» [16+]
15.00 Худ. фильм **«ПОЛИЦЕЙСКАЯ ИСТОРИЯ»** [16+]
17.00 Худ. фильм **«ПОЛИЦЕЙСКАЯ ИСТОРИЯ-2»** [16+]
19.30 «Дорожные войны» [16+]
21.00 «Решала» [16+]
23.00 «Опасные связи» [18+]
00.00 «+100500» [18+]
01.00 «Дорожные войны. Лучшее» [16+]
01.30 Худ. фильм **«ТОЛЬКО ДЛЯ ТВОИХ ГЛАЗ»** [12+]
03.45 Худ. фильм **«НЕБО В ОГНЕ»** [12+]
05.20 «Улетное видео» [16+]

Пятница

05.00 Есть один секрет [16+]
05.20 Орел и решка. Шопинг [16+]
07.00 Школа доктора Комаровского [12+]
Его советам можно доверять, потому что он – врач высшей категории и кандидат медицинских наук!
07.30 Утро Пятницы [16+]
09.30 Орел и решка. Рай и ад-2 [16+]
13.00, 19.00 Четыре свадьбы [16+]
15.00 На ножах [16+]
21.00 Мир наизнанку. Бразилия [16+]
23.10 Т/с **«ДОКТОР ХАУС»** [16+]
01.50 Пятница News [16+]
02.20 Т/с **«ОТЧАЯННЫЕ ДОМОХОЗЯЙКИ»** [16+]
04.00 Приманка [16+]
04.50 Большие чувства [16+]

Евроспорт

00.30, 19.30 Теннис. US Open [6+]
01.30, 18.30 Теннис. «Ролан Гаррос». Обзор [6+]
02.30, 17.30 Теннис. Australian Open. Обзор [6+]
03.30, 12.30 WATTS [12+]
04.00, 09.30 Снукер. Финал [6+]
06.00 Автогонки [12+]
06.30, 16.00 Автогонки [12+]
07.15, 16.45 Автогонки [12+]
08.00 Теннис. US Open. Мужчины. Финал [6+]
11.30, 12.00 Стрельба из лука [6+]
13.00, 21.15 Велоспорт [12+]
14.00, 23.05 Велоспорт [12+]
15.00 Велоспорт [12+]
20.30 «Лучшее из конного спорта» [6+]
22.15 Автогонки. WTCR [12+]
22.45 Автоспорт. Тест-драйв [12+]

Дом Кино

07.20 Т/с **«СВАТЫ»** [16+]
11.00 Т/с **«ДЕТЕКТИВЫ»** [16+]
13.30 Худ. фильм **«ВОРОШИЛОВСКИЙ СТРЕЛОК»** [16+]
15.20 Худ. фильм **«ШИРЛИ-МЫРЛИ»** [16+]
17.55 Худ. фильм **«САМОГОНЩИКИ»** [12+]
18.20 Т/с **«СВАТЫ»** [16+]
22.00 Худ. фильм **«ЛЮБОВЬ И ГОЛУБИ»** [12+]
00.00 Худ. фильм **«МАЧЕХА»** [6+]
01.40 **«СТРАХОВОЙ АГЕНТ»** [12+]
02.45 **«ЧЕЛОВЕК, КОТОРЫЙ СОМНЕВАЕТСЯ»** [12+]
04.05 **«КОМЕДИЯ ДАВНО МИНУВШИХ ДНЕЙ»** [6+]
05.30 **«ЧАСТНЫЙ ДЕТЕКТИВ, ИЛИ ОПЕРАЦИЯ «КООПЕРАЦИЯ»** [12+]

«ТРЕЗВЫЙ ВОДИТЕЛЬ» [16+]

TV анонсы

Комедия
TV1000 Русское кино, 20.45

Молодой наивный провинциал Артём приезжает к другу в Москву в надежде на новую красивую жизнь, но для начала вынужден помогать ему в нелёгком ночном труде «трезвого водителя». В первый же вечер, отвозя из ночного клуба красавицу Кристину, Артём по недоразумению оказывается вместе с ней в дорогом гостиничном номере. Совершенно не помня события прошлой ночи, Кристина принимает парня за молодого миллионера, а тот, в свою очередь, не спешит ее разочаровывать. С каждым свиданием Артём влюбляется все больше, но и выкручиваться из нелепых ситуаций становится всё сложнее.

СРЕДА, 18 сентября

Внимание! За содержание телепрограммы редакция газеты ответственности не несет. В программе возможны изменения по усмотрению телеканалов.

1-й канал

05.00 Телеканал «Доброе утро»
09.00 Новости. Информационная программа
09.25 Телеканал «Доброе утро»
09.55 Программа «Модный приговор» [6+]
10.55 Программа «Жить здорово!» [16+]
12.00 Новости. Информационная программа
12.15 «Время покажет» [16+]
15.00 Новости. Информационная программа
15.15 Программа «Давай поженимся!» [16+]
16.00 «Мужское / Женское» [16+]
17.00 «Время покажет» [16+]
18.00 Вечерние Новости. Информационная программа
18.35 «На самом деле» [16+]
19.45 «Пусть говорят» [16+]
21.00 «Время»
21.30 Ирина Пегова, Анна Снаткина в многосерийном фильме **«ГАЛКА И ГАМАЮН»** [16+]
23.30 «Вечерний Ургант» [16+]
00.00 «Время покажет» [16+]
03.00 Новости. Информационная программа
03.05 «Время покажет» [16+]
03.40 «На самом деле» [16+]

Россия-1

05.00 Утро России
09.00 Вести
09.25 Утро России
09.55 «О самом главном». Ток-шоу [12+]
11.00 Вести
11.25 Вести. Местное время
11.45 «Судьба человека с Борисом Корчевниковым» [12+]
12.50 «60 Минут». Ток-шоу с Ольгой Скабеевой и Евгением Поповым [12+]
14.00 Вести
14.25 Вести. Местное время
14.45 «Кто против?». Ток-шоу [12+]
17.00 Вести. Местное время
17.25 «Андрей Малахов. Прямой эфир» [16+]
18.50 «60 Минут». Ток-шоу с Ольгой Скабеевой и Евгением Поповым [12+]
20.00 Вести
20.45 Вести. Местное время
21.00 Екатерина Олькина в сериале **«ЗАМОК ИЗ ПЕСКА»** [12+]
23.15 «Вечер с Владимиром Соловьёвым» [12+]
02.00 Т/с **«КОРОЛЕВА БАНДИТОВ-2»** [12+]
03.50 Т/с **«СЕМЕЙНЫЙ ДЕТЕКТИВ»** [12+]

НТВ

05.15 Т/с **«ППС»** [16+]
06.00 «Утро. Самое лучшее» [16+]
08.05 «Мальцева» [12+]
09.00 Т/с **«МУХТАР. НОВЫЙ СЛЕД»** [16+]
10.00 Сегодня
10.20 Т/с **«ЛЕСНИК. СВОЯ ЗЕМЛЯ»** [16+]
13.00 Сегодня
13.25 Обзор. Чрезвычайное происшествие
14.00 «Место встречи»
16.00 Сегодня
16.30 Ты не поверишь! [16+]
17.00 «ДНК» [16+]
18.00 «Своя правда» с Романом Бабаяном
19.00 Сегодня
19.40 Худ. фильм **«МОРСКИЕ ДЬЯВОЛЫ. РУБЕЖИ РОДИНЫ»** [16+]
20.40 Т/с **«КУБА. ЛИЧНОЕ ДЕЛО»** [16+]
22.50 «Основано на реальных событиях» [16+]
23.45 Сегодня
23.55 «Однажды...» [16+]
00.40 «Место встречи» [16+]
02.40 Т/с **«ПОДОЗРЕВАЮТСЯ ВСЕ»** [16+]
03.10 Т/с **«ППС»** [16+]

5-й канал

05.00 «Известия»
05.30 Т/с **«УЧИТЕЛЬ В ЗАКОНЕ. ПРОДОЛЖЕНИЕ»** [16+]
09.00 «Известия»
09.25 Т/с **«ОПЕРА. ХРОНИКИ УБОЙНОГО ОТДЕЛА»** [16+]
13.00 «Известия»
13.25 Т/с **«УЧИТЕЛЬ В ЗАКОНЕ. ПРОДОЛЖЕНИЕ»** [16+]
18.30 «Известия»
19.00 Т/с **«СЛЕД. СПАСИТЕЛЬ»** [16+]
19.50 Т/с **«СЛЕД. ЖИДКИЙ ОГОНЬ»** [16+]
20.40 Т/с **«СЛЕД. ХИМЕРА»** [16+]
21.25 Т/с **«СЛЕД. СОЛЬ»** [16+]
22.20 Т/с **«СЛЕД. ВО ВСЕМ ВИНОВАТЫ КОЛЛЕКТОРЫ»** [16+]
23.10 Т/с **«СЛЕД. СЮРПРИЗ»** [16+]
00.00 «Известия. Итоговый выпуск»
00.25 Т/с **«СЛЕД. ТРАВЛЯ»** [16+]
01.10 Т/с **«ДЕТЕКТИВЫ»** [16+]
01.50 Т/с **«ДЕТЕКТИВЫ»** [16+]
02.20 Т/с **«ДЕТЕКТИВЫ»** [16+]
02.50 Т/с **«ДЕТЕКТИВЫ»** [16+]
03.25 «Известия»
03.30 Т/с **«ДЕТЕКТИВЫ»** [16+]
03.55 Т/с **«ДЕТЕКТИВЫ»** [16+]
04.25 Т/с **«ДЕТЕКТИВЫ»** [16+]

Россия-К

06.35 «Пешком...»
07.05, 20.05 «Правила жизни»
07.35, 20.45 Док. фильм «Подземная одиссея». «Афины»
08.25 «Театральная летопись»
08.55 Красивая планета
09.10, 22.20 Худ. фильм **«БЕЛАЯ ГВАРДИЯ»**
10.15 «Наблюдатель»
11.10, 01.25 XX век. «А». Питерский рок-фестиваль. 1997 г.
12.10 Красивая планета
12.25, 18.40, 00.40 «Что делать?»
13.15 Искусственный отбор
13.55 Дороги старых мастеров. «Лоскутный театр»
14.05 Док. фильм «Подземная одиссея». «Каир»
15.10 Библейский сюжет
15.40 «Сати. Нескучная классика...»
16.25 Худ. фильм **«БЕРЕГ ЕГО ЖИЗНИ»**
17.30 Лауреаты XVI международного конкурса имени П. И. Чайковского
19.45 Главная роль
20.30 «Спокойной ночи, малыши!»
21.35 «Изобретение пространства»
23.10 Док. сериал «Рассекреченная история»
00.00 Док. фильм «Музы Юза» [16+]
02.30 Док. фильм «Земля и Венера. Соседки»

Матч!

06.00 «Тает лёд» с Алексеем Ягудиным [12+]
06.25 Волейбол. Кубок мира. Женщины. Россия – Корея
08.25, 09.55, 12.00, 14.40, 17.15, 20.45 Новости
08.30, 12.05, 17.20, 23.55 Все на Матч! Прямой эфир
10.00, 14.45 Футбол. Лига чемпионов [0+]
12.40 Волейбол. Женщины. Россия – Корея [0+]
16.45 «На гол старше» [12+]
18.00 Волейбол. Чемпионат Европы. Мужчины. Россия – Словения
20.50 Все на футбол!
21.50 Футбол. Лига чемпионов. «Байер» (Германия) – «Локомотив» (Россия)
00.30 Борьба. Чемпионат мира [0+]
01.25 Футбол. Лига чемпионов. «Шахтёр» (Украина) – «Манчестер Сити» (Англия) [0+]
03.25 Футбол. Южноамериканский Кубок. 1/2 финала. «Коринтианс» (Бразилия) – «Индепендьенте дель Валье» (Эквадор)
05.25 Обзор Лиги чемпионов [12+]

ТНТ

07.00, 07.30 «ТНТ. Gold» [16+]
08.00, 08.30 «ТНТ. Gold» [16+]
09.00 «Дом-2. Lite» [16+]
10.15 «Дом-2. Остров любви» [16+]
11.30 «Бородина против Бузовой» [16+]
12.30 «Дом-2. Спаси свою любовь» [16+]
13.30 Т/с **«САШАТАНЯ»** [16+]
14.00 Т/с **«САШАТАНЯ»** [16+]
14.30 Т/с **«САШАТАНЯ»** [16+]
15.00, 15.30 Т/с **«УНИВЕР»** [16+]
16.00, 16.30 Т/с **«УНИВЕР»** [16+]
17.00 Т/с **«ИНТЕРНЫ»** [16+]
17.30 Т/с **«ИНТЕРНЫ»** [16+]
18.00 Т/с **«ИНТЕРНЫ»** [16+]
18.30 Т/с **«ИНТЕРНЫ»** [16+]
19.00 Т/с **«ПОЛИЦЕЙСКИЙ С РУБЛЁВКИ»** [16+]
20.00 Т/с **«ЖУКИ»** [16+]
20.30 Т/с **«ЖУКИ»** [16+]
21.00 «Однажды в России» [16+]
22.00 «Где логика?» [16+]
23.00 «Дом-2. Город любви» [16+]
00.05 «Дом-2. После заката» [16+]
01.05 «STAND UP» [16+]
02.05 «STAND UP» [16+]
03.00 «Открытый микрофон» [16+]
03.50 «Открытый микрофон» [16+]
04.45 «Открытый микрофон» [16+]
06.05, 06.30 «ТНТ. Best» [16+]

Барс

06.00, 06.30, 07.00, 07.30, 08.00, 08.30 «Губерния. Утро» [16+]
06.14, 06.44, 07.13, 07.44, 08.13, 08.44, 09.56, 10.56, 12.56, 17.56, 18.56, 19.56, 20.56, 21.56, 22.56, 01.56 «Городская хроника» [12+]
06.15, 06.45, 07.15, 07.45, 08.15, 08.45 «Утро плюс» [16+]
09.30, 10.30, 12.30, 18.30, 19.30, 20.30, 21.30, 22.30, 23.30, 01.30 Новости «Губерния» [16+]
10.00, 12.00, 14.00, 17.00, 19.00, 20.00, 21.00, 22.00, 23.00, 01.00, 03.00 «Ivanovonews». Телеверсия» [16+]
11.00, 00.00 «Город новостей» [16+]
11.30, 00.30 «Ивановский календарь» [16+]
13.00, 02.00 «Барс – 25 лет» [16+]
13.30, 02.30 «Ивановский обзор» [16+]
14.30, 03.30 «Иваново. Ностальгия» [16+]
15.00, 04.00 «Хроника области» [16+]
15.30, 04.30 «Актуально» [16+]
15.45, 04.45 «По горячим следам» [16+]
16.00, 05.00 «Ивановские вести» [16+]
16.30, 05.30 «Губерния. Прошлое» [16+]
17.30 «Pro город. Новости» [16+]

ТВ-Центр

06.00 «Настроение»
08.00 «Ералаш»
08.10 «Доктор И...» [16+]
08.45 Худ. фильм **«МЕДОВЫЙ МЕСЯЦ»** [12+]
10.35 Док. фильм «Людмила Касаткина. Укрощение строптивой» [12+]
11.30, 14.30, 17.50, 22.00, 00.00 События
11.50 Петровка, 38 [16+]
12.05 Худ. фильм **«КОЛОМБО»** [12+]
13.35 «Мой герой. Андрей Кнышев» [12+]
14.50 Город новостей
15.05, 01.45 Худ. фильм **«ПУАРО АГАТЫ КРИСТИ»** [12+]
17.00 «Естественный отбор»
18.20 Худ. фильм **«ПРИЗРАК УЕЗДНОГО ТЕАТРА»** [12+]
22.30 Линия защиты [16+]
23.05, 04.05 «Прощание. Евгений Евстигнеев и Ирина Цывина» [16+]
00.35 Петровка, 38 [16+]
00.55 «Хроники московского быта. Советское неглиже» [12+]
03.35 Линия защиты [16+]
04.55 Док. фильм «Нас ждёт холодная зима» [12+]
05.40 Петровка, 38 [16+]

СТС

06.00, 05.30 «Ералаш»
06.25 М/с «Да здравствует король Джулиан!» [6+]
07.10 М/с «Приключения Вуди и его друзей» [0+]
07.55 «Уральские пельмени. СмехBook» [16+]
08.30, 19.00 Т/с **«ВОРОНИНЫ»** [16+]
12.40 Худ. фильм **«КРЕПКИЙ ОРЕШЕК-2»** [16+]
15.10 Т/с **«КУХНЯ»** [12+]
21.00 Худ. фильм **«КРЕПКИЙ ОРЕШЕК. ВОЗМЕЗДИЕ»** [16+]
23.35 Худ. фильм **«ШЕСТОЕ ЧУВСТВО»** [16+]
Детский психиатр Малкольм Кроу сталкивается со странным случаем: девятилетнего Коула посещают страшные видения – призраки умерших. Все эти люди когда-то были убиты, и теперь они обрушивают на малыша свой гнетущий страх и отчаянный гнев. Как врач Малкольм бессилен помочь.
01.40 Худ. фильм **«ПОСЛЕДНИЙ БОЙСКАУТ»** [16+]
03.25 «Супермамочка» [16+]
04.10 Т/с **«МОЛОДЁЖКА»** [16+]
05.00 Т/с **«НОВЫЙ ЧЕЛОВЕК»** [16+]

Рен ТВ

05.00 «Засекреченные списки». Документальный спецпроект [16+]
06.00, 11.00 «Документальный проект» [16+]
07.00 «С бодрым утром!» [16+]
08.30 «Новости» [16+]
09.00 «Территория заблуждений» с Игорем Прокопенко [16+]
12.00, 16.00, 19.00 «Информационная программа 112» [16+]
12.30 «Новости» [16+]
13.00 «Загадки человечества с Олегом Шишкиным» [16+]
14.00 «Невероятно интересные истории» [16+]
15.00 «Неизвестная история» [16+]
16.30 «Новости» [16+]
17.00, 03.45 «Тайны Чапман» [16+]
18.00, 03.00 «Самые шокирующие гипотезы» [16+]
19.30 «Новости» [16+]
20.00 Худ. фильм **«ПАДЕНИЕ ОЛИМПА»** [16+]
22.15 «Смотреть всем!» [16+]
23.00 «Новости» [16+]
23.30 «Загадки человечества с Олегом Шишкиным» [16+]
00.30 Худ. фильм **«СУДЬЯ»** [18+]
04.30 «Территория заблуждений» с Игорем Прокопенко [16+]

Звезда

06.00 «Сегодня утром» [12+]
08.00, 13.00, 18.00 Новости дня
08.25, 18.30 «Специальный репортаж» [12+]
08.45, 10.05 Т/с **«ОБЪЯВЛЕНЫ В РОЗЫСК»** [16+]
10.00, 15.00 Военные новости
13.20, 21.25 «Открытый эфир» [12+]
15.05 Док. сериал «Отечественное стрелковое оружие» [0+]
18.50 Док. сериал «Битва оружейников». «Самоходные артиллерийские установки» [12+]
19.40 «Последний день». Михаила Глузский [12+]
20.25 Док. сериал «Секретные материалы» [12+]
21.15 Новости дня
23.05 «Между тем» [12+]
23.35 Худ. фильм **«ТИХОЕ СЛЕДСТВИЕ»** [16+]
01.05 Худ. фильм **«ДОБРОВОЛЬЦЫ»** [0+]
02.40 Худ. фильм **«ПРОПАВШИЕ СРЕДИ ЖИВЫХ»** [12+]
04.00 Док. сериал «Москва – фронту» [12+]
04.25 Док. сериал «Партизаны против Вермахта» [16+]
05.15 Док. фильм «Прекрасный полк. Маша» [12+]

Домашний

06.30 «Выбери меня» [16+]
Пять героев, четыре вечера, четыре свидания и одна неделя на принятие решения. За это время главный герой успевает познакомиться с шестью героинями, пригласив их к себе на званый ужин, распрощаться с одной из них в первый же день, сходить на свидание с каждой из оставшихся, побывать в гостях у претенденток. После таких испытаний выбрать «ту единственную» будет проще простого!
07.30 «По делам несовершеннолетних» [16+]
08.30 «Давай разведёмся!» [16+]
09.30 «Тест на отцовство» [16+]
10.30 «Реальная мистика» [16+]
12.30, 02.40 «Понять. Простить» [16+]
14.15 «Порча» [16+]
14.45, 19.00 Худ. фильм **«ЦЫГАНКА»** [16+]
23.30 Худ. фильм **«САМАРА-2»** [16+]
02.10 «Порча» [16+]
04.05 «Реальная мистика» [16+]
05.40 «Тест на отцовство» [16+]

ТВ3

06.00 Мультфильмы [0+]
09.20, 09.55 Т/с **«СЛЕПАЯ»** [16+]
10.30 Т/с **«СЛЕПАЯ»** [16+]
11.00, 11.30 «Гадалка» [16+]
12.00, 13.00 «Не ври мне» [12+]
14.00 «Не ври мне» [12+]
15.00 «Мистические истории» [16+]
16.00, 16.30 «Гадалка» [16+]
17.00 «Знаки судьбы. Роковая ошибка» [12+]
17.35, 18.10 Т/с **«СЛЕПАЯ»** [16+]
18.40 Т/с **«МЕНТАЛИСТ»** [12+]
19.30 Т/с **«МЕНТАЛИСТ»** [12+]
20.25 Т/с **«МЕНТАЛИСТ»** [12+]
21.15 Т/с **«НАПАРНИЦЫ»** [12+]
22.10 Т/с **«НАПАРНИЦЫ»** [12+]
23.00 Худ. фильм **«НИЧЕГО СЕБЕ ПОЕЗДОЧКА»** [16+]
01.15 «Путешествие по судьбе. Тайны вещей» [16+]
02.15 «Путешествие по судьбе. Заглянуть в будущее» [16+]
03.15 «Путешествие по судьбе. Небесная удача» [16+]
04.00 «Путешествие по судьбе. Сила проклятия» [16+]
04.45 «Тайные знаки. Софья. Ведьма всея Руси» [12+]
05.30 «Тайные знаки. Анна Иоанновна. Заговоренная на одиночество» [12+]

Внимание! За содержание телепрограммы редакция газеты ответственности не несет. В программе возможны изменения по усмотрению телеканалов.

ОТР

04.00, 07.00, 10.00, 11.00, 12.00, 13.00, 15.00, 16.00, 17.00, 20.00, 22.00, 01.00 Новости
04.15 Док. фильм «Гербы России. Герб Ногинска» [6+]
04.30, 17.25 Т/с **«ДОКТОР МАРТИН»** [12+]
06.00, 09.00, 15.15 «Календарь» [12+]
06.30, 16.05, 02.40 «Большая страна» [12+]
07.15, 23.00 Т/с **«РАЗВЕДЧИЦЫ»** [16+]
09.30 Док. фильм «Пешком в историю. Легенды русского балета. Наталия Сахновская, Роберт Гербек» [6+]
10.15 «Культурный обмен». Михаил Казинник [12+]
11.05, 22.05, 03.05 «Прав!Да?» [12+]
12.05, 13.20, 19.00, 20.25 «ОТРажение»
15.45 М/ф «Рекс-укротитель» [0+]
16.30 «Фигура речи» [12+]
17.05 М/ф «Серая шейка» [0+]
00.45 Док. фильм «Гербы России. Герб Ногинска» [6+]
01.15 «Моя история». Георгий Франгулян [12+]
01.45 Док. фильм «Пепел детства» [12+]

Мир

06.00, 22.45, 00.10 Т/с **«ЗАКОН И ПОРЯДОК. ОТДЕЛ ОПЕРАТИВНЫХ РАССЛЕДОВАНИЙ»** [16+]
07.25, 10.10 Т/с **«АННА ГЕРМАН. ТАЙНА БЕЛОГО АНГЕЛА»** [16+]
10.00, 13.00, 16.00, 19.00, 00.00 Новости
13.15, 02.55 «Зал суда. Битва за деньги» [16+]
14.10, 01.25 «Дела семейные. Битва за будущее» [16+]
15.05, 02.10 «Дела семейные. Новые истории» [16+]
16.15, 19.20 Т/с **«ВОЗВРАЩЕНИЕ МУХТАРА-2»** [16+]
19.55 «Игра в кино» [12+]
20.40, 05.50 Т/с **«ЗАКОН И ПОРЯДОК. ПРЕСТУПНЫЙ УМЫСЕЛ»** [16+]
00.55 «Такому мама не научит» [12+]
03.40 «Держись, шоубиз!» [16+]
04.05 Худ. фильм **«СЕЛЬСКАЯ УЧИТЕЛЬНИЦА»** [0+]
Канун Первой мировой войны. Окончив гимназию в Петербурге, Варя едет учить крестьянских детей. Сурово встречает юную учительницу глухая деревня.

Ретро

06.00, 22.20 «В поисках утраченного. Леонид Гайдай» [12+]
06.40, 14.35, 18.50, 23.05, 02.45 Худ. фильм **«КАПИТАН НЕМО»** [12+]
07.55 М/ф «Антарктида (Рассказы старого моряка)» [6+]
08.20 М/ф «Античная лирика» [12+]
08.40 М/ф «Архангельские новеллы» [6+]
09.00, 00.30 Худ. фильм **«МАЛЫШ»** [12+]
10.50 «Не забывай!» [12+]
13.30 М/ф «Али-Баба и сорок разбойников» [6+]
14.00 М/ф «Алло! Вас слышу» [0+]
14.20 М/ф «Ара, бара, пух!» [6+]
15.55 Док. фильм «Принцессы мира» [12+]
16.55, 03.55 Худ. фильм **«ДЮМА НА КАВКАЗЕ»** [12+]
18.05 «В поисках утраченного. Георгий Виноградов» [12+]
20.05 «Обыкновенный волшебник Геннадий Гладков» [12+]
20.40 Худ. фильм **«РАССЛЕДОВАНИЯ КОМИССАРА МЕГРЕ»** [16+]
02.05 «В поисках утраченного. Кларк Гейбл» [12+]
04.55 М/ф «Приключения Буратино» [0+]

Discovery

06.00, 09.10, 09.35, 13.45, 14.10, 19.15, 19.40 Как это сделано? [12+]
06.25, 18.20 Золотая лихорадка: Берингово море [16+]
07.20, 14.40, 20.10 Махинаторы [12+]
08.15, 15.35, 02.35 Крутой тюнинг [12+]
10.05 Игры, в которые играют люди [12+]
11.00, 11.55 Охотники за старьем [12+]
12.50, 22.00 Как устроена Вселенная [12+]
16.30, 16.55, 03.30, 03.55 Охотники за реликвиями [16+]
17.25, 05.10 Первым делом – самолеты [12+]
21.05, 21.30 Склады: битва в Канаде [12+]
22.55 Путешествие в неизвестность с Эдом Стаффордом [16+]
23.50 Золотая лихорадка: Берингово море [16+]
00.45 Бесценные авто [12+]
01.40 Дикие эксперименты Адама Сэвиджа [12+]
04.20 Путешествие в неизвестность с Эдом Стаффордом [16+]

Карусель

05.00 «Ранние пташки» [0+]
06.55 «Чик-зарядка» [0+]
07.00 «С добрым утром, малыши!» [0+]
07.30 «Чик-зарядка» [0+]
07.40 М/с «Радужный мир Руби» [0+]
08.05 М/с «Семейка Бегемотов» [0+]
08.10 М/с «Аркадий Паровозов спешит на помощь!» [0+]
08.15 М/с «Катя и Эф. Куда-угодно-дверь» [0+]
09.20 «Микроистория» [0+]
09.25 «В мире животных « [0+]
09.45 М/ф «Ну, погоди!» [0+]
10.35 М/с «Роботы-поезда» [0+]
11.20 М/с «Говорящий Том: герои» [0+]
11.25 М/с «Джинглики» [0+]
12.05 М/с «Буба» [6+]
12.15 М/с «Тобот Атлон» [6+]
12.40 М/с «Гормити» [6+]
13.05 М/с «Смешарики. Новые приключения» [0+]
14.00 «Навигатор. Новости» [0+]
14.10 М/с «Барбоскины» [0+]
15.00 М/с «Супер4» [6+]
15.40 «Король караоке» [0+]
16.10 М/с «Клуб Винкс» [6+]
16.35 М/с «Подружки из Хартлейк Сити» [6+]
17.00 М/с «Три кота» [0+]
17.55 М/с «Юху спешит на помощь» [0+]
18.10 М/с «Мончичи» [0+]
18.50 М/с «Дружба – это чудо» [0+]
19.10 М/с «Лунтик и его друзья» [0+]
20.20 М/с «Оранжевая корова» [0+]
20.30 «Спокойной ночи, малыши!» [0+]
20.45 М/с «Ми-ми-мишки» [0+]
22.00 М/с «Эволюция черепашек-ниндзя» [6+]
22.25 М/с «Реди2Робот» [6+]
22.30 М/с «Трансформеры. Кибервселенная» [6+]
22.55 М/с «Ниндзяго» [6+]
23.40 М/с «Элвин и бурундуки» [6+]
01.00 М/с «Приключения Тайо» [0+]
02.05 М/с «Викинг Вик» [6+]
03.10 М/с «Смешарики» [0+]
04.10 М/с «Смурфики» [0+]

Усадьба

06.00, 02.20 Деревянная Россия [12+]
06.25, 02.50 Чудеса, диковины и сокровища [12+]
06.55, 03.15 Дачные радости [12+]
07.20, 03.45 Жизнь в деревне [12+]
07.50, 04.10 Домоводство [12+]
08.10, 04.25 Частный сектор [12+]
08.35, 12.50, 20.55, 01.00, 04.50 Проект мечты [12+]
09.05, 05.20 Дачные хитрости [12+]
09.20 Декоративный огород [12+]
09.50 Огород круглый год. Осенние работы [12+]
10.05 Огород круглый год [12+]
10.25 Готовим на Майорке [12+]
10.40 Прогулка по саду [12+]
11.10 Дачные радости [12+]
11.35 Стройплощадка [12+]
12.05 Сладкая жизнь [12+]
12.20 Дело в отделке [12+]
13.20 Соленья-варенья-маринады [12+]
13.40 Безопасность [12+]
14.05 Мастер-садовод [12+]
14.40, 18.35 Про грибы [12+]
14.55 Вершки – корешки [12+]
15.15 заСАДа [12+]
15.40 Легендарные братья-пекари [16+]
16.10 Дачный эксклюзив [16+]
16.40 Агротуризм [12+]
17.05 Огород круглый год [12+]
17.35 Дизайн своими руками [12+]
18.05 Фитоаптека [12+]
18.50 Сам себе дизайнер [12+]
19.05 Ландшафтные эксперименты [12+]
19.35 Ваш агроном [12+]
19.50 Битва огородов [12+]
20.25 Ремонт без правил [12+]
21.20 Баня – женского рода [12+]
21.40 Букварь дачника [12+]
21.55 Домашние заготовки [12+]
22.10 Старые дачи [12+]
22.45 Тихая охота [12+]
23.15 Дачные радости [12+]
23.45 История усадеб [12+]
00.20 Приглашайте в гости [12+]
00.35 Дачных дел мастер [12+]
01.25 Кашеварим [12+]
01.40 Школа ландшафтного дизайна [12+]
02.10 Варенье [12+]

Спас

05.00 Новый завет вслух [0+]
05.15 Вся Россия [0+]
05.30 «Святые Борис и Глеб». Цикл «День ангела»
06.00, 19.00 Завет [0+]
07.00 Новый день. Новости на Спасе [0+]
08.00 До самой сути с Еленой Жосул [0+]
09.00 Монастырская кухня [0+]
09.30 Мультфильмы на Спасе [0+]
11.00 «Романовы. Судьба русского Крыма» Д фильм 0 +
12.00 Встреча [0+]
13.00 Прямая линия. Ответ священника [0+]
14.30 «Епископ Василий (Родзянко). Цикл «Проповедники»
15.00 Монастырская кухня [0+]
15.30 Монастырская кухня [0+]
16.00, 17.30 Худ. фильм **«ВОСКРЕСЕНЬЕ В ПОЛОВИНЕ СЕДЬМОГО»** [0+]
20.00 Прямая линия. Ответ священника [0+]
21.30 Новый день. Новости на Спасе [0+]
22.30 До самой сути с Еленой Жосул [0+]
23.30 «Епископ Василий (Родзянко). Цикл «Проповедники»
00.00 День патриарха [0+]
00.15 Завет [0+]
01.15 Новый день. Новости на Спасе [0+]
02.15 До самой сути с Еленой Жосул [0+]
03.10 Прямая линия. Ответ священника [0+]
04.30 «Тайны сказок» с Анной Ковальчук [0+]
04.45 День патриарха [0+]

National Geographic

06.00 Зона строительства [16+]
06.25 Труднейший в мире ремонт [16+]
07.15, 14.20, 19.45, 04.30 Панорама 360˚. Объект всемирного наследия [16+]
08.05, 09.40 Ледяная дорога [16+]
08.50, 13.35 Инстинкт выживания [16+]
10.25, 16.40 Авто-SOS [16+]
11.15 Дикий тунец: север против юга [16+]
12.00 Дикий тунец: север против юга [16+]
12.50 Осушить океан: глубокое погружение [16+]
15.05 Расследование авиакатастроф [16+]
15.55 Международный аэропорт Дубай [16+]
17.25 Странная Вторая мировая [16+]
18.10 9/11. Воздушный контроль [16+]
19.00 Нотр-Дам: невероятная гонка против ада [16+]
20.30, 01.20 Реальность или фантастика? [16+]
21.20 Секунды до катастрофы [16+]
22.05 Нотр-Дам: невероятная гонка против ада [16+]
22.55, 23.45 Горячая зона [16+]
00.35 Нотр-Дам: невероятная гонка против ада [16+]
02.10 Служба безопасности аэропорта-3: Перу [16+]
02.55 Расследования авиакатастроф [16+]
03.40 Нотр-Дам: невероятная гонка против ада [16+]
05.15 Увлекательная наука [16+]
05.40 Научные глупости [16+]

Матч! Страна

06.00 Бокс. Чемпионат мира. Трансляция из Екатеринбурга [0+]
07.00 Новости. Информационная программа [0+]
07.05 Теннис. ATP. St. Petersburg Open [0+]
09.05 Новости. Информационная программа [0+]
09.10 Теннис. ATP. St. Petersburg Open [0+]
11.10 Неделя в КХЛ [0+]
12.05 Правила боя [12+]
12.20 Волейбол. Чемпионат Европы. Мужчины [0+]
12.50 «Невский тай-брейк» [0+]
12.55 Новости [0+]
13.00 Теннис. ATP. St. Petersburg Open. Прямая трансляция
14.55 Новости [0+]
15.00 Теннис. ATP. St. Petersburg Open. Прямая трансляция
17.00 Теннис. ATP. St. Petersburg Open. Прямая трансляция
19.00 Теннис. ATP. St. Petersburg Open. Прямая трансляция
21.00 Теннис. ATP. St. Petersburg Open. Прямая трансляция
22.55 «Невский тай-брейк» [0+]
23.00 Бокс. Чемпионат мира. Трансляция из Екатеринбурга [0+]
00.00 Бокс. Чемпионат мира. Трансляция из Екатеринбурга [0+]
04.20 Теннис. ATP. St. Petersburg Open [0+]

Disney

05.00 М/с «Жужики» [6+]
05.25 М/с «Микки и весёлые гонки» [0+]
05.50 М/с «Гигантозавр» [0+]
06.15 М/с «Первый спасательный отряд» [6+]
06.40 М/с «Зак Шторм – суперпират» [6+]
07.05, 19.10 М/с «Утиные истории» [6+]
07.35 М/с «Пёс Пэт» [6+]
08.15 М/с «Изысканная Нэнси Клэнси» [0+]
08.50 М/с «София Прекрасная» [0+]
09.20 М/с «Елена – принцесса Авалора» [0+]
09.50 М/с «Удивительная Ви» [6+]
10.20 М/с «Герои в масках» [0+]
11.00 М/с «Дружные мопсы» [0+]
11.25 М/с «Хранитель Лев» [0+]
12.00 М/с «Тимон и Пумба» [6+]
13.00 М/с «Гравити Фолз» [12+]
17.15 М/с «Леди Баг и Супер-Кот» [6+]
18.45 М/с «Улица Далматинцев, 101» [6+]
19.30 М/ф «Король Лев-2: гордость Симбы» [0+]
21.30 М/с «Бакуган: битва планет» [12+]
22.00 М/с «Отель «Трансильвания» [12+]
23.00 М/с «Стражи Галактики: новая миссия» [12+]
23.55 М/с «Мстители: миссия чёрной пантеры» [12+]
00.55 М/с «Закон Мерфи» [12+]
02.40 М/ф «Возрождение. Тайное воинство» [12+]
04.15 Музыка на Канале Disney [6+]

TV1000

06.10 Худ. фильм **«МАЛЫШКА НА МИЛЛИОН»** [16+]
09.10 Худ. фильм **«ЧЕГО ХОТЯТ ЖЕНЩИНЫ»** [16+]
11.45 Худ. фильм **«ВИЗАНТИЯ»** [16+]
14.00 Приключенческий полнометражный мультфильм **«ГАДКИЙ Я»** [12+]
15.50 Худ. фильм **«МАТИЛЬДА»** [6+]
17.40 Худ. фильм **«ОБЛИВИОН»** [16+]
20.10 Худ. фильм **«СЕМЬ ЛЕТ В ТИБЕТЕ»** [16+]
22.55 Худ. фильм **«ЗЕЛЁНАЯ МИЛЯ»** [16+]
02.25 Худ. фильм **«ЛЮБОВЬ С ПЕРВОГО ВЗГЛЯДА»** [18+]
04.00 Худ. фильм **«ЛИНКОЛЬН ДЛЯ АДВОКАТА»** [16+]

TV1000 Русское кино

07.20 Худ. фильм **«ТРЕЗВЫЙ ВОДИТЕЛЬ»** [16+]
09.25 Худ. фильм **«РОК»** [16+]
11.10 Худ. фильм **«КРАЙ»** [16+]
13.30 Худ. фильм **«МЕТОД ЛАВРОВОЙ»** [16+]
14.20 Худ. фильм **«МЕТОД ЛАВРОВОЙ»** [16+]
15.10 Худ. фильм **«Я ЛЮБИТЬ ТЕБЯ БУДУ, МОЖНО?»** [12+]
16.20 Худ. фильм **«КУХНЯ. ПОСЛЕДНЯЯ БИТВА»** [12+]
18.30 Худ. фильм **«ЛЁД»** [12+]
20.45, 05.30 Худ. фильм **«ПЯТЬ НЕВЕСТ»** [16+]
22.35 Худ. фильм **«ГОРЬКО!»** [16+]
00.35 Худ. фильм **«ТАРАС БУЛЬБА»** [16+]
03.25 Худ. фильм **«ЛЮБОВЬ-МОРКОВЬ»** [12+]

Че

06.00 Т/с «СОЛДАТЫ-10» [12+]
06.45 «Дорожные войны» [16+]
12.00 «Опасные связи» [16+]
13.00 «Идеальный ужин» [16+]
15.00 Комедия **«АГЕНТ ДЖОННИ ИНГЛИШ»** [12+]
17.00 Комедия **«АГЕНТ ДЖОННИ ИНГЛИШ: ПЕРЕЗАГРУЗКА»** [12+]
19.00 «Дорожные войны» [16+]
21.00 «Решала» [16+]
23.00 «Опасные связи» [18+]
00.00 «+100500» [18+]
01.10 «Дорожные войны. Лучшее» [16+]
01.40 Худ. фильм **«ОСЬМИНОЖКА»** [12+]
03.50 Худ. фильм **«НЕБО В ОГНЕ»** [12+]
05.25 «Улетное видео» [16+]

Пятница

05.00 Есть один секрет [16+]
05.20 Орел и решка. Шопинг [16+]
07.00 Школа доктора Комаровского [12+]
07.30 Утро Пятницы [16+]
09.30, 14.30 На ножах [16+]
12.30, 19.00 Адская кухня [16+]
21.00 Мир наизнанку. Бразилия [16+]
Дмитрий Комаров показывает самые необычные места глазами коренного населения и становится свидетелем таинственных ритуалов и полноправным участником жизни местных.
23.10 Т/с **«ДОКТОР ХАУС»** [16+]
01.50 Пятница News [16+]
02.20 Т/с **«ОТЧАЯННЫЕ ДОМОХОЗЯЙКИ»** [16+]
04.00 Приманка [16+]
04.50 Большие чувства [16+]

Евроспорт

00.10, 04.00 Велоспорт [12+]
01.10, 07.00 Снукер. Финал [6+]
02.30, 03.00 Олимпийские игры [6+]
03.30, 09.00 WATTS [12+]
05.00, 15.00 Велоспорт [12+]
06.00, 14.00 Велоспорт [12+]
09.30 Автогонки. WTCR [12+]
10.00 Гребной слалом [6+]
10.30, 18.05 Гребля на байдарках и каноэ. Суперкубок [6+]
12.00, 19.30 Автоспорт [12+]
12.15, 12.45 Автогонки. WTCR [12+]
13.15, 19.45 Автогонки. WTCR [12+]
16.00 Велоспорт [12+]
19.00 Греко-римская борьба [12+]
20.15 Теннис. «ATP: за кадром» [6+]
20.45 Гольф. PGA tour [6+]
21.45 Гольф. Тайгер Вудс [6+]
22.00 Теннис. US Open. Обзор [6+]
23.05 Теннис. «Ролан Гаррос» [6+]

Дом Кино

07.20 Т/с **«СВАТЫ»** [16+]
11.00 Т/с **«ДЕТЕКТИВЫ»** [16+]
13.30 Худ. фильм **«НЕИСПРАВИМЫЙ ЛГУН»** [6+]
14.55 Худ. фильм **«СУЕТА СУЕТ»** [12+]
16.35 Худ. фильм **«ЖЕНИТЬБА БАЛЬЗАМИНОВА»** [6+]
18.20 Т/с **«СВАТЫ»** [16+]
22.00 Худ. фильм **«ВЫЙТИ ЗАМУЖ ЗА КАПИТАНА»** [6+]
23.45 Елена Корикова, Дмитрий Щербина, Василий Лановой, Леонид Куравлёв в фильме **«БАРЫШНЯ-КРЕСТЬЯНКА»** [12+]
01.45 Худ. фильм **«ЖЕЛАНИЕ»** [16+]
03.30 Худ. фильм **«МНЕ НЕ БОЛЬНО»** [16+]
05.15 Худ. фильм **«ИЗОБРАЖАЯ ЖЕРТВУ»** [16+]

«ГОРЬКО!» [16+]

TV анонсы

Комедия
TV1000 Русское кино, 22.35

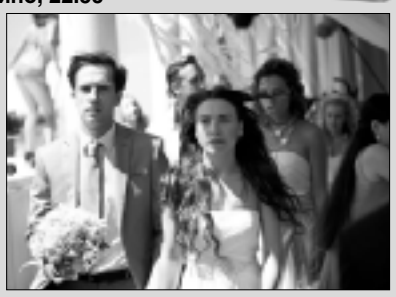

Наташа и Рома мечтают о европейской свадьбе на берегу моря, но у Наташиного отчима заготовлен другой сценарий. Грубый чиновник городской администрации рассматривает торжество как трамплин для собственной карьеры и стремится устроить все «как надо». Молодых ждет незабываемый вечер в ресторане «Золотой» с полным набором занудных обрядов. Не в силах бороться ребята решают провести свадьбу своей мечты в секрете от консервативных родственников. Но по нелепой случайности оба торжества сливаются воедино.

Внимание! За содержание телепрограммы редакция газеты ответственности не несет. В программе возможны изменения по усмотрению телеканалов.

1-й канал

05.00 Телеканал «Доброе утро»
09.00 Новости. Информационная программа
09.25 Телеканал «Доброе утро»
09.55 Программа «Модный приговор» [6+]
10.55 Программа «Жить здорово!» [16+]
12.00 Новости. Информационная программа
12.15 «Время покажет» [16+]
15.00 Новости. Информационная программа
15.15 Программа «Давай поженимся!» [16+]
16.00 «Мужское / Женское» [16+]
17.00 «Время покажет» [16+]
18.00 Вечерние Новости. Информационная программа
18.35 «На самом деле» [16+]
19.45 «Пусть говорят» [16+]
21.00 «Время»
21.30 Ирина Пегова, Анна Снаткина в многосерийном фильме **«ГАЛКА И ГАМАЮН»** [16+]
23.30 «Вечерний Ургант» [16+]
00.00 «Время покажет» [16+]
03.00 Новости. Информационная программа
03.05 «Время покажет» [16+]
03.40 «На самом деле» [16+]

Россия-1

05.00 Утро России
09.00 Вести
09.25 Утро России
09.55 «О самом главном». Ток-шоу [12+]
11.00 Вести
11.25 Вести. Местное время
11.45 «Судьба человека с Борисом Корчевниковым» [12+]
12.50 «60 Минут». Ток-шоу с Ольгой Скабеевой и Евгением Поповым [12+]
14.00 Вести
14.25 Вести. Местное время
14.45 «Кто против?». Ток-шоу [12+]
17.00 Вести. Местное время
17.25 «Андрей Малахов. Прямой эфир» [16+]
18.50 «60 Минут». Ток-шоу с Ольгой Скабеевой и Евгением Поповым [12+]
20.00 Вести
20.45 Вести. Местное время
21.00 Екатерина Олькина в сериале **«ЗАМОК ИЗ ПЕСКА»** [12+]
23.15 «Вечер с Владимиром Соловьёвым» [12+]
02.00 Т/с **«КОРОЛЕВА БАНДИТОВ-2»** [12+]
03.50 Т/с **«СЕМЕЙНЫЙ ДЕТЕКТИВ»** [12+]

НТВ

05.15 Т/с **«ППС»** [16+]
06.00 «Утро. Самое лучшее» [16+]
08.05 «Мальцева» [12+]
09.00 Т/с **«МУХТАР. НОВЫЙ СЛЕД»** [16+]
10.00, 13.00 Сегодня
10.20 Т/с **«ЛЕСНИК. СВОЯ ЗЕМЛЯ»** [16+]
13.25 Обзор. Чрезвычайное происшествие
14.00 «Место встречи»
16.00 Сегодня
16.30 Ты не поверишь! [16+]
17.00 «ДНК» [16+]
18.00 «Своя правда» с Романом Бабаяном
19.00 Сегодня
19.40 Худ. фильм **«МОРСКИЕ ДЬЯВОЛЫ. РУБЕЖИ РОДИНЫ»** [16+]
20.40 Т/с **«КУБА. ЛИЧНОЕ ДЕЛО»** [16+]
22.50 «Основано на реальных событиях» [16+]
23.45 Сегодня
23.55 «Захар Прилепин. Уроки русского» [12+]
00.30 «Место встречи» [16+]
02.35 Т/с **«ПОДОЗРЕВАЮТСЯ ВСЕ»** [16+]
03.00 Т/с **«ППС»** [16+]

5-й канал

05.00 «Известия»
05.20 Т/с **«УЧИТЕЛЬ В ЗАКОНЕ. ПРОДОЛЖЕНИЕ»** [16+]
08.35 «День ангела» [0+]
09.00 «Известия»
09.25 Т/с **«ОПЕРА. ХРОНИКИ УБОЙНОГО ОТДЕЛА»** [16+]
13.00 «Известия»
13.25 Т/с **«УЧИТЕЛЬ В ЗАКОНЕ. ПРОДОЛЖЕНИЕ»** [16+]
18.30 «Известия»
19.00 Т/с **«СЛЕД. ИЗДЕРЖКИ ГИПНОЗА»** [16+]
19.50 Т/с **«СЛЕД. ОХОТА НА ПТИЦЕЛОВА»** [16+]
20.40 Т/с **«СЛЕД. ЗОМБИ-ОБОРОТНИ»** [16+]
21.25 Т/с **«СЛЕД. ПРОДАВЦЫ СЧАСТЬЯ»** [16+]
22.20 Т/с **«СЛЕД. СБРОШЕННЫЙ ГРУЗ»** [16+]
23.10 Т/с **«СЛЕД. ЛЕКАРСТВО ОТ ЖАДНОСТИ»** [16+]
00.00 «Известия. Итоговый выпуск»
00.25 Т/с **«СЛЕД. И НАШИМ, И ВАШИМ»** [16+]
01.10, 01.50, 02.20, 02.55 Т/с **«ДЕТЕКТИВЫ»** [16+]
03.25 «Известия»
03.30, 03.55, 04.25 Т/с **«ДЕТЕКТИВЫ»** [16+]

Россия-К

06.35 «Пешком...»
07.05, 20.05 «Правила жизни»
07.35, 20.45 Док. фильм «Подземная одиссея». «Стамбул»
08.25 «Театральная летопись»
08.55 Красивая планета
09.10, 22.20 Худ. фильм **«БЕЛАЯ ГВАРДИЯ»**
10.15 «Наблюдатель»
11.10, 01.25 XX век. Фильмы Юрия Лединa. 1969 г. – 1972 г.
12.00 «Крым. Мыс Плака»
12.25, 18.45, 00.40 «Игра в бисер»
13.10 «Абсолютный слух»
13.55 Цвет времени. Ван Дейк
14.05 Док. фильм «Подземная одиссея». «Афины»
15.10 Моя любовь – Россия!
15.40 «2 Верник 2»
16.25 Худ. фильм **«БЕРЕГ ЕГО ЖИЗНИ»**
17.30 Лауреаты XVI международного конкурса имени П. И. Чайковского
18.35 Цвет времени
19.45 Главная роль
20.30 «Спокойной ночи, малыши!»
21.40 «Энигма. Хосе Кура»
23.20 Красивая планета
00.00 Черные дыры. Белые пятна
02.15 Док. фильм «Солнце и Земля. Вспышка»
02.40 «Pro memoria»

Матч!

06.00 «Тает лёд» [12+]
06.25, 13.05 Волейбол. Кубок мира. Женщины. Россия – Доминиканская Республика
08.30, 12.35, 15.10, 18.15, 23.55 Все на Матч! Прямой эфир
10.30 Футбол. Лига чемпионов. «Атлетико» (Испания) – «Ювентус» (Италия) [0+]
16.10 Футбол. Лига чемпионов. ПСЖ (Франция) – «Реал» (Мадрид, Испания) [0+]
18.45 «Лига чемпионов. Live» [12+]
19.05 Все на футбол!
19.45 Футбол. Лига Европы. «Базель» (Швейцария) – «Краснодар» (Россия)
21.50 Футбол. Лига Европы. «Лудогорец» (Болгария) – ЦСКА (Россия)
00.40 Борьба. Чемпионат мира [0+]
01.25 Футбол. Лига чемпионов. «Манчестер Юнайтед» (Англия) – «Астана» (Казахстан) [0+]
03.25 Футбол. Южноамериканский Кубок. 1/2 финала. «Колон» (Аргентина) – «Атлетико Минейро» (Бразилия). Прямая трансляция
05.25 Обзор Лиги Европы [12+]

ТНТ

07.00, 07.30 «ТНТ. Gold» [16+]
08.00, 08.30 «ТНТ. Gold» [16+]
09.00 «Дом-2. Lite» [16+]
10.15 «Дом-2. Остров любви» [16+]
11.30 «Бородина против Бузовой» [16+]
12.30 «Дом-2. Спаси свою любовь» [16+]
13.30 Т/с **«САШАТАНЯ»** [16+]
14.00 Т/с **«САШАТАНЯ»** [16+]
14.30 Т/с **«САШАТАНЯ»** [16+]
15.00, 15.30 Т/с **«УНИВЕР»** [16+]
16.00, 16.30 Т/с **«УНИВЕР»** [16+]
17.00 Т/с **«ИНТЕРНЫ»** [16+]
17.30 Т/с **«ИНТЕРНЫ»** [16+]
18.00 Т/с **«ИНТЕРНЫ»** [16+]
18.30 Т/с **«ИНТЕРНЫ»** [16+]
19.00 Т/с **«ПОЛИЦЕЙСКИЙ С РУБЛЁВКИ»** [16+]
20.00 Т/с **«ЖУКИ»** [16+]
20.30 Т/с **«ЖУКИ»** [16+]
21.00 «Шоу «Студия «Союз» [16+]
22.00 «Импровизация» [16+]
23.00 «Дом-2. Город любви» [16+]
00.05 «Дом-2. После заката» [16+]
01.05, 02.05 «STAND UP» [16+]
03.00 «THT-Club» [16+]
03.05 «Открытый микрофон» [16+]
03.55 «Открытый микрофон» [16+]
04.45 «Открытый микрофон» [16+]
05.35, 06.05, 06.30 «ТНТ. Best» [16+]

Барс

06.00, 06.30, 07.00, 07.30, 08.00, 08.30 «Губерния. Утро» [16+]
06.14, 06.44, 07.13, 07.44, 08.13, 08.44, 09.56, 10.56, 12.56, 17.56, 18.56, 19.56, 20.56, 21.56, 22.56, 01.56 «Городская хроника» [12+]
06.15, 06.45, 07.15, 07.45, 08.15, 08.45 «Утро плюс» [16+]
09.30, 10.30, 12.30, 18.30, 19.30, 20.30, 21.30, 22.30, 23.30, 01.30 Новости «Губерния» [16+]
10.00, 12.00, 14.00, 17.00, 19.00, 20.00, 21.00, 22.00, 23.00, 01.00, 03.00 «Ivanovonews». Телеверсия» [16+]
11.00, 00.00 «Город новостей» [16+]
11.30, 00.30 «Ивановский календарь» [16+]
13.00, 02.00 «Барс – 25 лет» [16+]
13.30, 02.30 «Ивановский обзор» [16+]
14.30, 03.30 «Иваново. Ностальгия» [16+]
15.00, 04.00 «Хроника области» [16+]
15.30, 04.30 «Мировая прогулка» [12+]
15.45, 04.45 «Доктор знает» [16+]
16.00, 05.00 «Ивановские вести» [16+]
16.30, 05.30 «Губерния. Прошлое» [16+]
17.30 «Pro город. Новости» [16+]

ТВ-Центр

06.00 «Настроение»
08.00 «Ералаш»
08.05 «Доктор И...» [16+]
08.45 Худ. фильм **«ШАХ КОРОЛЕВЕ БРИЛЛИАНТОВ»** [6+]
10.30 Док. фильм «Ивар Калныньш. Разбитое сердце» [12+]
11.30, 14.30, 17.50, 22.00, 00.00 События
11.50 Петровка, 38 [16+]
12.05 Худ. фильм **«КОЛОМБО»** [12+]
13.35 «Мой герой. Сергей Колтаков» [12+]
14.50 Город новостей
15.05, 01.45 Худ. фильм **«ПУАРО АГАТЫ КРИСТИ»** [12+]
17.00 «Естественный отбор»
18.20 Худ. фильм **«ЗВЁЗДЫ И ЛИСЫ»** [12+]
22.30, 03.35 «10 самых... Плохо одетые звезды» [16+]
23.05 Док. фильм «Битва за наследство» [12+]
00.35 Петровка, 38 [16+]
00.55 «Прощание. Муслим Магомаев» [16+]
04.05 Худ. фильм **«РАЗВОД ПО СОБСТВЕННОМУ ЖЕЛАНИЮ»** [12+]
05.45 Петровка, 38 [16+]

СТС

06.00 «Ералаш»
06.25 М/с «Да здравствует король Джулиан!» [6+]
07.10 М/с «Приключения Вуди и его друзей» [0+]
07.55 «Уральские пельмени. СмехBook» [16+]
08.25, 19.00 Т/с **«ВОРОНИНЫ»** [16+]
12.35 Худ. фильм **«КРЕПКИЙ ОРЕШЕК. ВОЗМЕЗДИЕ»** [16+]
15.10 Т/с **«КУХНЯ»** [12+]
21.00 Худ. фильм **«КРЕПКИЙ ОРЕШЕК-4»** [16+]
23.40 Худ. фильм **«КРЕПКИЙ ОРЕШЕК. ХОРОШИЙ ДЕНЬ, ЧТОБЫ УМЕРЕТЬ»** [18+]
Джон МакКлейн прибывает в Москву, чтобы вызволить из тюрьмы своего непредсказуемого сына, но холодная голова и железные мускулы вязнут в паутине российской действительности...
01.35 Худ. фильм **«ФИНАНСОВЫЙ МОНСТР»** [18+]
03.10 М/ф «Странные чары» [6+]
04.35 Т/с **«МОЛОДЁЖКА»** [16+]
05.30 «Ералаш»

Рен ТВ

05.00 «Территория заблуждений» с Игорем Прокопенко [16+]
06.00, 09.00 «Документальный проект» [16+]
07.00 «С бодрым утром!» [16+]
08.30, 12.30 «Новости» [16+]
12.00, 16.00, 19.00 «Информационная программа 112» [16+]
13.00 «Загадки человечества с Олегом Шишкиным» [16+]
14.00 «Невероятно интересные истории» [16+]
15.00 «Засекреченные списки». Документальный спецпроект [16+]
16.30 «Новости» [16+]
17.00 «Тайны Чапман» [16+]
18.00 «Самые шокирующие гипотезы» [16+]
19.30 «Новости» [16+]
20.00 Худ. фильм **«ПАДЕНИЕ ЛОНДОНА»** [16+]
22.00 «Смотреть всем!» [16+]
23.00 «Новости» [16+]
23.30 «Загадки человечества с Олегом Шишкиным» [16+]
00.30 Худ. фильм **«БЕЗ КОМПРОМИССОВ»** [16+]
02.30 «Самые шокирующие гипотезы» [16+]
03.15 «Тайны Чапман» [16+]

Звезда

06.00 «Сегодня утром» [12+]
08.00, 13.00, 18.00 Новости дня
08.30 Т/с **«МАЙОР ВЕТРОВ»** [16+]
10.00, 15.00 Военные новости
10.05 Т/с **«МАЙОР ВЕТРОВ»** [16+]
13.20, 21.25 «Открытый эфир» [12+]
15.05 Док. сериал «Отечественное стрелковое оружие» [0+]
18.30 «Специальный репортаж» [12+]
18.50 Док. сериал «Битва оружейников». «Артиллерия особой мощности» [12+]
19.40 «Легенды кино». Владимир Зельдин [6+]
20.25 «Код доступа» [12+]
21.15 Новости дня
23.05 «Между тем» с Наталией Метлиной [12+]
23.35 Худ. фильм **«НЕОКОНЧЕННАЯ ПОВЕСТЬ»** [6+]
01.35 Худ. фильм **«БЕЗОТЦОВЩИНА»** [12+]
03.10 Худ. фильм **«ЧУЖИЕ ЗДЕСЬ НЕ ХОДЯТ»** [6+]
04.20 Док. фильм «Прекрасный полк. Лиля» [12+]
05.00 Док. сериал «Хроника Победы» [12+]
05.25 Худ. фильм **«СКАЗ ПРО ТО, КАК ЦАРЬ ПЕТР АРАПА ЖЕНИЛ»** [6+]

РЕКЛАМА

ДЕПАРТАМЕНТ КУЛЬТУРЫ И ТУРИЗМА ИВАНОВСКОЙ ОБЛАСТИ

ИВАНОВСКИЙ ДРАМАТИЧЕСКИЙ ТЕАТР

РЕПЕРТУАР НА СЕНТЯБРЬ

12 четверг	**19.00**	Писатель, поэт, драматург Д. Данилов: читка пьесы Д. Данилова **«СВИДЕТЕЛЬСКИЕ ПОКАЗАНИЯ»** Авторская читка на малой сцене театра	16+
13 пятница	**19.00**	Театр «Школа драматического искусства» (г. Москва) А. Букреева **«ГАНДИ МОЛЧАЛ ПО СУББОТАМ»** после спектакля – творческая встреча с режиссером А. Огарёвым	16+
14 суббота	**18.00**	Плэйбек-театр COR DE VITA (г. Москва) **«ВЛАСТЬ НЕСБЫВШЕГОСЯ»** Перформанс на малой сцене	16+
15 воскр.	**18.00**	**Премьера!** *Малая сцена* Ивановский драматический театр Ю. Поспелова **«ЛЁХА»** Маргиналии	16+
Иркутский академический драматический театр имени Н. П. Охлопкова			
24 вторник	**18.30**	У. Шекспир **«РОМЕО И ДЖУЛЬЕТТА»** Спектакль в 2-х действиях	12+
25 среда	**18.30**	Ж.-Ж. Брикёр, М. Ласег **«НЕ ВЕРЬ ГЛАЗАМ СВОИМ»** Комедия	16+
26 четверг	**18.30**	Ж.-Б. Мольер **«ТАРТЮФ»** Комедия	16+
27 пятница	**18.30**	А. С. Пушкин **«ЕВГЕНИЙ ОНЕГИН»** Роман в стихах	12+
28 суббота	**18.30**	В. Красногоров **«КОМНАТА НЕВЕСТЫ»** Комедия	12+

Касса театра работает с 12 до 18 часов. Выходной день – понедельник.
Справки и бронирование билетов по телефону 32-95-35.

РЕКЛАМА

Домашний

06.30 «Удачная покупка» [16+]
06.40 «Выбери меня» [16+]
07.40 «По делам несовершеннолетних» [16+]
08.40 «Давай разведёмся!» [16+]
09.40 «Тест на отцовство» [16+]
10.40 «Реальная мистика» [16+]
12.25, 02.35 «Понять. Простить» [16+]
14.10 «Порча» [16+]
14.40, 19.00 Худ. фильм **«ЦЫГАНКА»** [16+]
Максим филолог, изучающий фольклор. В него тайно влюблена его студентка Люба. Она убеждает Максима поехать в село Русалино, где живет ее тетя, и до сих пор бережно хранятся старинные обычаи и песни. Девушке кажется, что поездка поможет им сблизиться, и Максим наконец обратит на нее внимание.
23.25 Худ. фильм **«САМАРА-2»** [16+]
02.05 «Порча» [16+]
03.55 «Реальная мистика» [16+]
05.25 «Тест на отцовство» [16+]
06.15 «6 кадров» [16+]

ТВ3

06.00 Мультфильмы [0+]
09.20 Т/с **«СЛЕПАЯ»** [16+]
09.55 Т/с **«СЛЕПАЯ»** [16+]
10.30 Т/с **«СЛЕПАЯ»** [16+]
11.00, 11.30 «Гадалка» [16+]
12.00, 13.00 «Не ври мне» [12+]
14.00 «Не ври мне» [12+]
15.00 «Мистические истории» [16+]
16.00, 16.30 «Гадалка» [16+]
17.00 «Знаки судьбы. Красавчик» [12+]
17.35 Т/с **«СЛЕПАЯ»** [16+]
18.10 Т/с **«СЛЕПАЯ»** [16+]
18.40 Т/с **«МЕНТАЛИСТ»** [12+]
19.30 Т/с **«МЕНТАЛИСТ»** [12+]
20.25 Т/с **«МЕНТАЛИСТ»** [12+]
21.15 Т/с **«НАПАРНИЦЫ»** [12+]
22.10 Т/с **«НАПАРНИЦЫ»** [12+]
23.00 «Это реальная история. Приморские партизаны» [16+]
00.00 Худ. фильм **«ПРОТИВОСТОЯНИЕ»** [12+]
01.45 Худ. фильм **«УЛИЧНЫЙ БОЕЦ. ЛЕГЕНДА О ЧАН ЛИ»** [16+]
03.30, 04.15 «Дневник экстрасенса с Фатимой Хадуевой» [16+]
05.00 «Тайные знаки. Владимир Ленин. Мечта о бессмертии» [12+]
05.45 Мультфильмы [0+]

Дорогие читатели!

ЗАДАВАЙТЕ ИНТЕРЕСУЮЩИЕ ВАС ВОПРОСЫ:

153037, г. Иваново, ул. Генкиной, 35
(4932) 37-14-70
ivgazeta@bk.ru

МЫ ПОСТАРАЕМСЯ НАЙТИ ОТВЕТ!

Преступление без наказания?

Две недели назад у нас в городе произошло страшное ДТП. Молодой человек на «Ладе» сбил ехавшего на велосипеде в коллективные сады на субботник Рудольфа Беднякова, уважаемого в городе человека. Рудольф Иванович работал заместителем начальника городской котельной. Сотрудники уважали его. Даже после выхода на пенсию его нередко останавливали в городе, разговаривали, просили совета.

Рудольф Иванович очень неравнодушно относился к тому, что происходит в его Родниках. Часто обращался в газету, в администрацию по различным проблемам: где-то наклонилось сухое дерево, где-то на проезжей части неправильно парковались машины... С другими жителями Родников боролся за то, чтобы вместо очередного торгового центра неподалеку от городской площади разбили парк, где могли бы отдохнуть пожилые, играть дети. В местной газете неоднократно выходили его статьи о военном детстве, а недавно он закончил книгу «Служу Отчизне», в которой рассказывал о своей службе в армии.

«Лада», водитель которой сбил насмерть велосипедиста.

И вот Рудольфа Беднякова не стало. Сбивший его парень, возможно, был выпивши, так как отказался от освидетельствования. Он пытался скрыться, но его задержали очевидцы происшествия и передали полицейским. Говорят, в машине, которая мчалась с огромной скоростью, кроме водителя, находилось еще пять человек. Уголовное дело по непонятным причинам до сих пор не возбуждено. В Родниках это вызывает возмущение у очень многих людей. Неужели жизнь человека можно оборвать безнаказанно?..

Татьяна ОСИПОВА, Родники

Оплатить долги прямо на сайте

Где можно узнать, не являюсь ли я должником?

Олег БУРУНДУКОВ, Иваново

На сайте судебных приставов (r37.fssprus.ru) есть «Банк данных исполнительных производств», отвечают в пресс-службе регионального УФССП. Информацию о должниках дает сервис «Поиск и оплата задолженностей». Поставив метку в разделе «Физические лица», напишите свои фамилию, имя, отчество и дату рождения, после чего получите необходимые сведения.

С помощью этого сайта можно также оплатить задолженность или сформировать квитанцию для оплаты.

Если вы обнаружили себя в банке данных исполнительных производств, обратитесь в подразделение судебных приставов для получения информации о принятых и возможных мерах принудительного исполнения (например, временное ограничение на выезд за пределы России).

Отказники при выплатах не учитываются

Можно ли получить материнский капитал, если от первого ребенка я отказалась, а второй живет со мной?

Ольга М., Иваново

Как пояснили в региональном отделении Пенсионного фонда РФ, в данном случае получить материнский капитал нельзя. Ведь у вас даже нет свидетельства о рождении первого ребенка, раз вы от него отказались.

Срок годности истекает на первой же неделе

Купила в косметическом магазине крем для кожи, и уже дома, прочитав этикетку, обнаружила, что срок его годности истекает через 10 дней. Вернувшись в магазин, потребовала вернуть деньги (за оставшиеся дни я его точно не использую). Деньги вернули без проблем, но возникает вопрос: может ли магазин торговать кремами и прочими косметическими средствами, до конца срока годности которых осталось менее месяца?

Елена КОРОСТЫЛЁВА, Иваново

Как известно, согласно закону продажа товаров с истекшим сроком годности запрещена, отвечают в Ивановском управлении экономического развития и торговли. Более того, в статье 472 Гражданского кодекса и в пункте 24 Правил продажи отдельных видов товаров прописано, что товар продавец должен передать покупателю с таким расчетом, чтобы он мог успеть его использовать по назначению до истечения срока годности. Но точное время запрета на продажу таких товаров в законодательстве не обозначено: за какое время использовать тот же крем, знает только сам потребитель. Если, к примеру, средство приобретается для салона красоты, то его израсходуют очень быстро…

Так что со стороны продавца закон не нарушен. Чтобы избежать подобных проблем, срок годности нужно узнавать сразу при покупке.

Из отпуска – на биржу

10 октября меня сокращают. Могу ли я пойти в отпуск с начала октября?

Максим РЫЖОВ, Иваново

«Можете, – отвечает старший помощник прокурора области по правовому обеспечению Екатерина Сидорова. – *По письменному заявлению неиспользованный отпуск может быть предоставлен вам с последующим увольнением (за исключением случаев увольнения за виновные действия). При этом днем увольнения считается последний день отпуска. Также за неиспользованный отпуск можно получить денежную компенсацию».*

Поиграл ребенок со смартфоном…

Два месяца назад купили смартфон, а ребенок уронил его на кафельный пол. На смартфоне трещина, и он не включается. Срок гарантии еще не истек. Можно ли вернуть его в магазин или сдать по гарантии в ремонт?

Вероника КАШИНА, Кинешма

«Магазин откажет в возврате, так как здесь нет вины ни производителя, ни продавца, – отвечает специалист управления экономического развития и торговли Андрей Грабушин. – *Это же касается и гарантийного ремонта, ведь неисправность возникла в результате механического повреждения, то есть стала результатом неправильной эксплуатации телефона. Так что придется ремонтировать его за свой счет».*

Неправильная эксплуатация телефона – повод для отказа в гарантийном ремонте.

Не все пенсионеры подпадают под льготы

Я пенсионер, проживаю в квартире площадью 80 квадратных метров. На какую площадь мне как одиноко проживающему пенсионеру полагается льгота по оплате коммунальных услуг?

Алексей ТЮРИН, Иваново

Как пояснили в департаменте социальной защиты, разные виды льгот даются определенным категориям населения: например, ветеранам труда, инвалидам, гражданам, достигшим 80 лет... Не относящимся к ним пенсионерам, даже одиноко проживающим, льготы на коммунальные услуги не полагаются.

Но, если стоимость жилищно-коммунальных услуг на 22% превышает ваш среднемесячный доход и нет задолженности по оплате, вы имеете право на субсидию, сумма которой рассчитывается индивидуально. Информацию об этом можно получить в территориальном органе соцзащиты.

Зарплату можно получать через любой банк

Слышал, работодатели теперь не имеют права настаивать, чтобы их подчиненные получали зарплату только через определенный банк…

Максим НОВГОРОДЦЕВ, Фурманов

Как сообщили в областной прокуратуре, работник вправе заменить кредитную организацию, в которую переводится заработная плата, сообщив своему начальству об этом не позднее, чем за 15 дней до дня выплаты. Согласно изменениям в закон, внесенным в июле, если работодатель мешает работнику менять кредитную организацию, ему грозит предупреждение или штраф: на должностных лиц от 10 до 20 тысяч рублей, на ИП – от тысячи до пяти тысяч и на юрлиц – от 30 до 50 тысяч рублей.

Подготовила Анна ПАРЫШЕВА

Потерял ноги в мороз

В детском лагере «Березовая роща» прошла 11-я областная спартакиада для людей с ограниченными возможностями.

Егор ПЕЛЕВИН

В этом году формат параспартакиады претерпел значительные изменения. Так, к традиционным видам добавился турнир по многоборью всероссийского физкультурно-спортивного комплекса «Готов к труду и обороне». На церемонии закрытия зампред областной думы Владимир Гришин отметил, что практически все участники справились с нормативами ГТО.

Как рассказали организаторы, областное паралимпийское движение сделало большой скачок вперед. Если на первую параспартакиаду со всего региона собиралось 40 человек, то теперь участников соревнований стало в разы больше. Кстати, еще одним новшеством стал дебют детей (их игры прошли еще в мае). Таким образом, теперь областная параспартакиада проходит в трех возрастных категориях: дети (до 14 лет), юниоры и взрослые (с 19 лет).

Одним из героев игр по праву стал Иван Сакулцан. Его личная история холодит душу любому неравнодушному человеку. Уроженец Молдавии в раннем детстве потерял мать. После прохождения военной службы он приехал к своей сестре в Иваново и устроился работать на прядильно-ткацкую фабрику имени Дзержинского.

В один момент молодой человек потерял всё: фабрика была закрыта, а самого Ивана выселили из дома родственники покойного мужа сестры. Будущий паралимпиец скитался по разным местам и от горя стал выпивать. Как-то, уснув на улице в мороз, Сакулцан получил сильное обморожение ног. Врачи были вынуждены ампутировать ему ступни, а затем после осложнения – и нижние конечности. Казалось, что жизнь мужчины прервалась. Иван решил уйти в Богородский дом-интернат, где долгое время ему не удавалось свыкнуться с суровой действительностью. Он продолжал выпивать, в общении с постояльцами был замкнут.

Но в один прекрасный момент спорт круто поменял Сакулцана. Случайно попав на параспартакиаду, он загорелся идеей завоевать медаль и с тех пор стал проводить постоянные тренировки в тренажерном зале дома-интерната. Благодаря занятиям Иван сильно изменился. Теперь мужчина совершенно не комплексует по поводу своей инвалидности.

«В прошлом году я пропустил параспартакиаду, поэтому мне очень хотелось взять свое сейчас. Я тренировался несколько раз в неделю, и своей цели добился (Сакулцан победил в соревнованиях по пауэрлифтингу. – **Е. П.**). *Но останавливаться на достигнутом не собираюсь, впереди еще много стартов»*. Отметим, что атлет регулярно принимает участие и в районных сельских играх. Хорошо зарекомендовал себя Сакулцан и в соревнованиях со здоровыми людьми. Однажды ему удалось завоевать бронзу в армспорте, хотя противостоять конкурентам, не имея ног, в этом виде практически невозможно.

По итогам параспартакиады тройки призеров в командном зачете по сравнению с прошлыми годами не изменились. Среди городов лучшими стали кинешемские паралимпийцы, которые в борьбе за первое место опередили ивановцев и шуян. Среди районов вновь не было равных сборной Родниковского района. За второе место развернулась отчаянная борьба между Фурмановским и Ивановским (впереди в итоге оказались фурмановчане). Начальник департамента спорта Антон Лопатин поблагодарил спортсменов за прекрасную атмосферу праздника: *«В обычной жизни людям с проблемами здоровья непросто встречаться друг с другом, а параспартакиада дает им такую возможность. В этом году состязания отлично показали, что нет предела человеческим возможностям»*.

После закрытия игр отважных людей в кулуарах обсуждалось возможное проведение первой зимней региональной параспартакиады.

Егор ПЕЛЕВИН

Еще недавно Иван Сакулцан (справа) скитался по улицам, но спорт изменил его жизнь.

4 мифа о потребительских кооперативах: что из этого правда

Ксения Гареева

Эта информация поможет вам решить, куда нести сбережения

Многие из нас задумываются о своем доходе и кладут сбережения в банки под очень небольшие проценты. А в то же время в кредитных потребительских кооперативах предоставляют более выгодные условия. Но этим компаниям большинство горожан не доверяют. И зря! Мы подобрали самые распространенные мифы о кооперативах и рассказали, насколько они правдивы.

Миф № 1.
Кооперативы существуют фиктивно

Деятельность кредитных потребительских кооперативов подробно регламентирует федеральный закон «О кредитной кооперации». В нем прописаны нормативы, которые обезопасят вас от неожиданного банкротства.

Этот же закон обязывает кооператив формировать резервный фонд, это помогает компаниям обеспечить непредвиденные расходы. За соблюдением нормативов, отчислений в резервный фонд и за устойчивым положением кооператива следит государственный надзорный орган – Федеральная служба по финансовым рынкам.

Миф № 2.
Кооператив – это финансовая пирамида

В 90-е годы под кредитным потребительским кооперативом скрывалось множество мошенников. Но сейчас рынок стабилизировался, поэтому в нашей стране есть долго работающие кооперативы. А за их деятельностью следит госконтроль.

Чтобы избежать неприятностей, соблюдайте при выборе кооператива несколько правил.

1. Следите, чтобы кооператив не только принимал средства от населения, но и выдавал займы: как минимум 50 процентов от получаемых сумм.

2. Узнайте, сколько времени работает кооператив. Для этого попросите сотрудников компании показать документы. Если по каким-то причинам вам в этом откажут – уходите!

3. Если вам предлагают получить льготные условия после привлечения дополнительных членов, то с большой долей вероятности такая организация является пирамидой.

Миф № 3.
Деньги пропадут, если наступит экономический кризис

В сложных экономических условиях в стране кредитные кооперативы показали свою способность к выживанию. Они не перестают выдавать потребительские займы даже в период кризиса. Кооперативы также продолжают принимать личные сбережения, тем самым предоставляют возможность своим членам сберечь денежные средства от инфляции.

Ищете надежный кооператив в нашем городе? Приходите в КПК «Народные сбережения». Здесь принимают ваши сбережения под 12,6 процента, что согласовано Центральным банком Российской Федерации.*

Для вступления в кооператив вам достаточно иметь на руках паспорт совершеннолетнего гражданина РФ, написать заявление и внести вступительный взнос 300 рублей. Остались сомнения? Приходите в «Народные сбережения» и узнайте об интересных предложениях, которые вам подойдут.

Максимальная ставка по тарифам – 12,6% годовых сроком до 12 месяцев (согласно Налоговому кодексу РФ удерживается НДФЛ), в тарифах предусмотрена ежемесячная выплата процентов и с капитализацией. Минимальная вносимая сумма – 10 000 рублей, максимальная – согласно действующему законодательству. Существует возможность ежемесячного пополнения сбережений от 1000 рублей. Возможно досрочное расторжение договора, при этом перерасчет процентов производится по ставке 3% годовых. Сбережения принимаются только от членов кооператива в соответствии с федеральным законом от 10.07.2009 № 190-ФЗ «О кредитной кооперации». Членство в кооперативе повлечет дополнительные расходы. Стать членом кооператива могут дееспособные лица, достигшие 16 лет, и юридические лица. Необходимые документы для оформления сбережений «Пенсионный» – паспорт.
Кредитный потребительский кооператив «Народные сбережения» ИНН 7103052719 ОГРН 1177154027874 является членом СРО «ЦКО» за реестровым номером № 211 от 27.05.2019 г. Страхование осуществляет НКО «Межрегиональное Общество Взаимного Страхования» ИНН 7839045118 ОГРН 1157847350979. Лицензия Банка России ВС № 4349 от 28 февраля 2019 г. С условиями членства можно ознакомиться по адресу: Иваново, пр. Ленина, 6, тел. 8 (4932) 57-69-74. Процентная ставка подлежит снижению в случае снижения ключевой ставки ЦБ РФ. Срок действия договора страхования до 05.02.2020 г.

Контакты:
г. Иваново, пр. Ленина, 6, тел. (4932) 57-69-64

НАРОДНЫЕ СБЕРЕЖЕНИЯ
кредитный потребительский кооператив
РЕКЛАМА

ПО СТРАНИЦАМ РАЙОННЫХ ГАЗЕТ

Шуя

Отремонтировали на «двойку»

Такую оценку качеству обновленных дорог дали не только журналисты, но и местные жители.

Корреспонденты «Шуйских известий» присутствовали при приемке дорог частного сектора в переулках 1-й Свободы, 1-й Дубковский и улицах 2-й Железнодорожной и 2-й Высокой, которую проводили представители местной администрации и депутаты. К комиссии вышли и жители, которые озвучили свои претензии: щебень не укатан и на велосипеде по нему не проехать, водопропускная труба завалена. Комиссия нашла и другие огрехи, в частности, в высоте покрытия есть несоответствия техзаданию...

Управление благоустройства решило направить претензии в адрес ивановского подрядчика «СТРОФ», которому придется исправлять огрехи за свой счет. На это у организации – всего месяц. А подсыпал подрядчик дороги частного сектора в Шуе по 32 адресам.

Снять обруч не выходя из машины

В Москве прошел конкурс профессионального мастерства женщин-инструкторов по вождению автомобилей.

В этом году соревнования «Автоледи-2019» собрали более 30 сотрудниц автошкол и центров ДОСААФ. От Ивановской области участие в нем принимала шуянка Ирина Рюмина.

В первом этапе – проверке на знание Правил дорожного движения – победу одержала жительница Владимира. Зато в практическом вождении самой лучшей оказалась наша землячка. А этап этот был весьма сложный, пишут «Шуйские известия». Кроме привычных «змейки» передним и задним ходом и «эстакады», участницам нужно было на полном ходу снять с вешалки обруч и, не сбавляя скорости, перевесить его на другую вешалку. Причем все эти упражнения выполнялись на время.

На вторую ступень пьедестала при прохождении практических упражнений поднялась жительница Тульской области, а на третью – москвичка.

Кинешма

Зимой – сосульки, летом – доски

Местные крыши небезопасны для людей.

С домов в центре города над головами прохожих угрожающе свисают доски, сообщает «Кинешемец. RU». Уже давно вызывает опасение кровля дома № 3 на улице Комсомольской. Из-за аварийного состояния крыши зимой здесь вырастает гирлянда сосулек, которые не успевают сбивать, а в теплое время от козырька отходят гнилые доски, которые того и гляди полетят вниз. Такая же ситуация с кровлей дома № 12/2 на перекрестке Комсомольской и Рылеевской.

«Речь идет не только о неприглядном эстетическом виде, – пишут журналисты. – *А о безопасности горожан и гостей города, ведь здесь ежедневно водят туристов с теплоходов».*

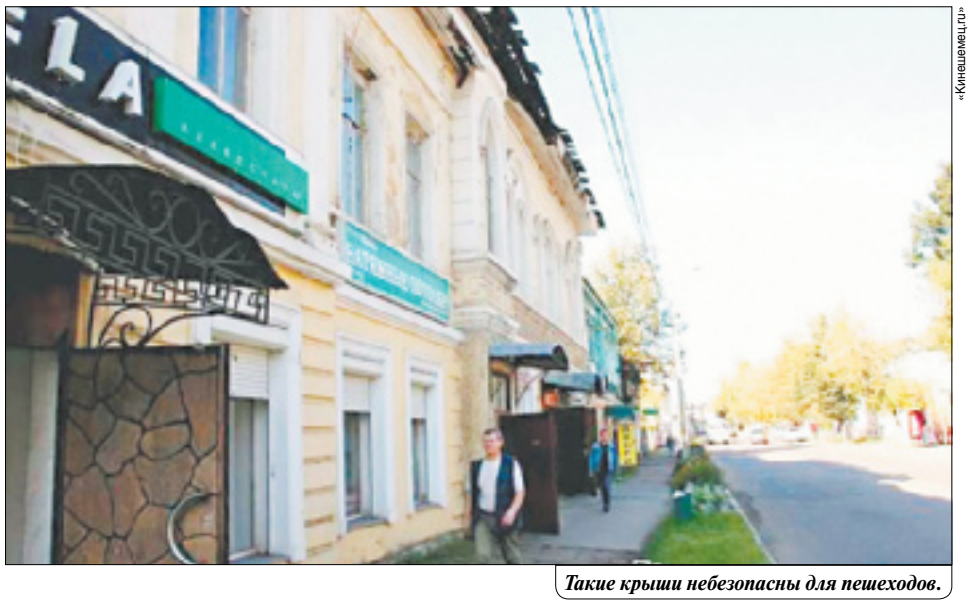

«Кинешемец.ru»

Такие крыши небезопасны для пешеходов.

Избила школьницу на территории больницы

По информации «168 часов», так женщина отомстила за конфликт со своей дочерью.

Это произошло около хирургического отделения Кинешемской ЦРБ. Подростки сняли избиение на видео. Как рассказал информационному изданию отец школьницы, на его дочь Дарью напала мать девочки, с которой у дочери случился конфликт год назад. На видео также видно, что к Даше подходит и мужчина, отец ее оппонентки. В настоящее время Дарья проходит лечение, так как у нее сотрясение мозга.

Кинешемцы очень эмоционально откликнулись на это событие. В комментариях к заметке они весьма негативно оценивают поступок агрессивных взрослых, а также школьников, которые стоят рядом и снимают это безобразие. И удивляются, почему охранник больницы, где проходило избиение, не вызвал полицию, ведь эта территория просматривается камерами. В данный момент полиция проверяет факт избиения.

Вичугский район

Раненый лось остался без помощи

Несчастного зверя обнаружили у деревни Дягилиха трассы Иваново – Кинешма.

Лось не мог подняться на ноги. Причиной повреждений, возможно, стало ДТП или постарались охотники. Люди, проезжавшие мимо, длительное время пытались связаться с соответствующими органами, которые занимаются такими вопросами, но безуспешно. В итоге они сами оттащили лося в лес... умирать.

Как пишет «Услышано Вичуга», причина такого нереагирования специальными структурами неясна. Сейчас журналисты издания уточняют подробности произошедшего.

«Услышано Вичуга»

К несчастному лосю с перебитыми ногами никто на помощь не приехал.

Пучеж

Ходили по Волге с мешками в руках

В рамках всероссийской акции «Вода России» состоялся субботник по уборке береговой линии.

В нем приняли участие сотрудники администрации, Центра ГИМС, волонтеры, школьники и просто добровольцы. Неравнодушные к проблемам экологии граждане, вооружившись необходимым инвентарем, убрали мусор вдоль берега Волги протяженностью один километр и на ее склонах. Весь хлам был собран в мешки, которые регоператор обещал вывезти на полигон.

Участники субботника через газету «Пучежские вести» выражают искреннюю надежду, что отдыхающие станут ценить порядок и не будут оставлять после себя мусор.

Кохма

Зачем пожарные подожгли дом

Расследовать случившееся на пепелище явились дознаватели и эксперты из Иванова, Московской, Тульской, Кировской и Иркутской областей.

Как рассказывает «Кохомский вестник», этот дом, из которого давно выехали жильцы, стал для сотрудников МЧС «подопытным». Накануне приезда коллег они подожгли его, сымитировав бытовое возгорание, чтобы провести конкурс пожарных.

По легенде одну из комнат поджег сам хозяин, чтобы получить страховку. Для этого он начинил взрывчаткой будильник. После взрыва загорелась лежащая рядом подушка, затем – диван, а потом и вся комната.

На осмотр дома дознавателям было дано около 20 минут и пять минут на фиксацию обстановки в специальном бланке. А затем им нужно было сделать выводы о причинах пожара и описать его течение. Многие прошли мимо злосчастного будильника. Лучшим дознавателем был признан сотрудник отдела надзорной деятельности Вичугского, Родниковского и Лухского районов Михаил Фролов.

Рядом с домом в палатке с разложенными на столах специальными приборами работали эксперты. Им уже нужно было разобраться с обстановкой на пожаре. Лучшим стал сотрудник испытательной пожарной лаборатории по Иркутской области Руслан Морозов.

Лежневский район

Создали озеро на месте торфоразработок

«Сельские вести» повествуют об истории появления Козинского водоема.

Появилось озеро в 1974 году благодаря трем местным заядлым охотникам – Александру Кирилову, Геннадию Баринову и Михаилу Борисову. Ранее здесь, у деревни Козино, добывали торф, а потом появилась болотина, заросшая кустарником и осокой.

Мужчины любили охотиться в этих местах. Как-то они заметили, что канава зимой набивается снегом, а весной долго не освобождается от воды. Тогда они подумали, что если запрудить ее, то образуется водохранилище, которое превратится в озеро. Так и сделали: взяли лопаты и соорудили плотину. Вскоре на этом месте появился красивый водоем.

Когда семь лет назад плотину прорвало и озеро обмелело, все жители деревни дружно вышли на строительство новой запруды.

Сейчас озеро в Козино – одно из красивейших мест района. На берегах немало ягод и грибов. Весной сюда прилетают утки и разводят потомство. На лодках рыбачат местные жители. После регистрации сюда заезжают молодожены.

В настоящее время уже нет в живых Александра Кирилова и Геннадия Баринова, но водоем остался на радость людям и как память о троих его «родителях».

Подготовила Анна ПАРЫШЕВА

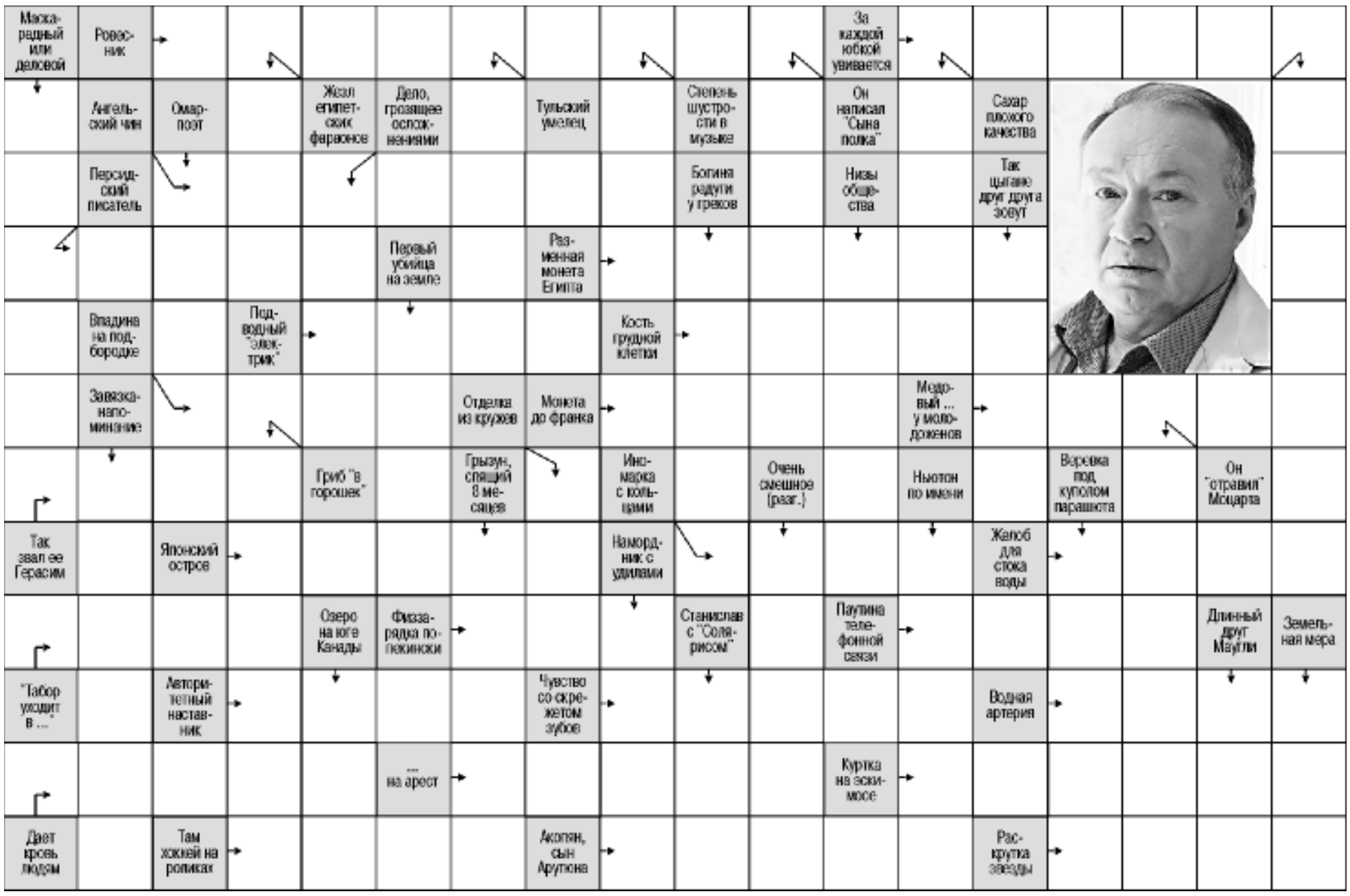

Реклама в сканвордах «Ивановской газеты»: тел. 41-94-78

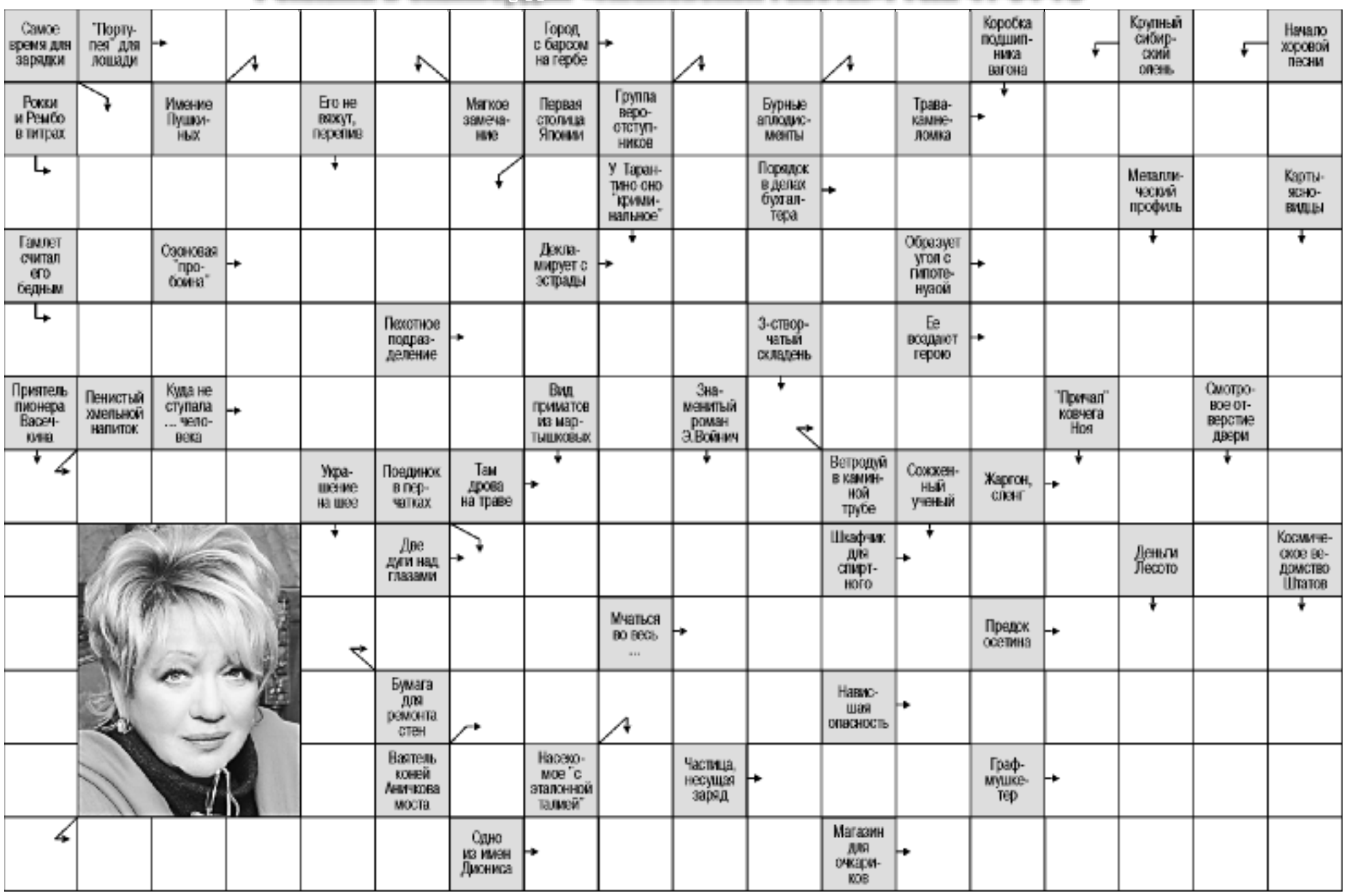

Внимание! За содержание телепрограммы редакция газеты ответственности не несет. В программе возможны изменения по усмотрению телеканалов.

ОТР

04.00, 07.00, 10.00, 11.00, 12.00, 13.00, 15.00, 16.00, 17.00, 20.00, 22.00, 01.00 Новости
04.15, 00.40 Док. фильм «Гербы России. Священный град Можайск» [6+]
04.30, 17.25 Т/с **«ДОКТОР МАРТИН»** [12+]
06.00, 09.00, 15.15 «Календарь» [12+]
06.30, 16.05, 02.40 «Большая страна» [12+]
07.15, 23.00 Т/с **«РАЗВЕДЧИЦЫ»** [16+]
09.30 Док. фильм «Пешком в историю. Легенды русского балета. Леонид Якобсон» [6+]
10.15 Док. фильм «Дело темное. Каменная Зоя: правда или миф?» [12+]
11.05, 22.05 «Прав!Да?» [12+]
12.05, 13.20, 19.00, 20.25 «ОТРажение»
15.45 М/ф «Рекс -садовник» [0+]
16.30, 01.15 «Гамбургский счёт» [12+]
17.05 М/ф «Сармико» [0+]
01.40 «Фигура речи» [12+]
02.10 Док. фильм «Россия. Далее везде. Лев Яшин» [12+]
03.05 «За дело!» [12+]
03.45 «От прав к возможностям» [12+]

Мир

06.00, 20.40, 05.40 Т/с **«ЗАКОН И ПОРЯДОК. ПРЕСТУПНЫЙ УМЫСЕЛ»** [16+]
07.45, 22.45, 00.20 Т/с **«ЗАКОН И ПОРЯДОК. ОТДЕЛ ОПЕРАТИВНЫХ РАССЛЕДОВАНИЙ»** [16+]
09.50, 10.10 Т/с **«НОВАЯ ЖИЗНЬ СЫЩИКА ГУРОВА»** [16+]
10.00, 13.00, 16.00, 19.00, 00.00 Новости
13.15, 03.05 «Зал суда. Битва за деньги» [16+]
14.10, 01.35 «Дела семейные. Битва за будущее» [16+]
15.05, 02.20 «Дела семейные. Новые истории» [16+]
16.15, 19.20 Т/с **«ВОЗВРАЩЕНИЕ МУХТАРА-2»** [16+]
19.55 «Игра в кино» [12+]
00.10 «В гостях у цифры» [12+]
01.05 «Такому мама не научит» [12+]
03.50 «Как в ресторане» [12+]
04.15 Худ. фильм **«СВИНАРКА И ПАСТУХ»** [6+]
Свинарку Глашу Новикову посылают в Москву на Всесоюзную сельскохозяйственную выставку. Здесь она встречается с пастухом Мусаибом Гатуевым. Расставаясь, Глаша и Мусаиб обещают встретиться на выставке через год...

Ретро

06.00, 22.05 «В поисках утраченного. Кларк Гейбл» [12+]
06.45, 11.15, 14.35, 22.50, 02.45 Худ. фильм **«КАПИТАН НЕМО»** [12+]
07.55 М/ф «Ах, эти жмурки!» [6+]
08.05, 08.15, 08.30 М/ф «Баба-яга против № 1, № 2, № 3» [6+]
08.45 М/ф «Бабочка» [0+]
08.55 М/ф «Бабушка удава» [0+]
09.05, 00.05 Док. фильм «Принцессы мира» [12+]
10.05, 01.00 Худ. фильм **«ДЮМА НА КАВКАЗЕ»** [12+]
12.45 М/ф «Антарктида (Рассказы старого моряка)» [6+]
13.05 М/ф «Античная лирика» [12+]
13.25 М/ф «Архангельские новеллы» [6+]
13.50, 02.05 «В поисках утраченного. Георгий Виноградов» [12+]
15.50, 03.50 Док. фильм «Обыкновенный волшебник Геннадий Гладков» [12+]
16.20, 04.20 Худ. фильм **«РАССЛЕДОВАНИЯ КОМИССАРА МЕГРЕ»** [16+]
18.10 «В поисках утраченного. Лидия Смирнова» [12+]
18.55 «Достояние Республики» [12+]
21.00 Док. фильм «История: наука или вымысел?» [12+]
05.50 «Киноистории» [12+]

Discovery

06.00, 09.10, 09.35, 13.45, 14.10, 19.15, 19.40 Как это сделано? [12+]
06.25 Золотая лихорадка: Берингово море [12+]
07.20, 14.40, 20.10 Махинаторы [12+]
08.15, 15.35, 02.35 Крутой тюнинг [12+]
10.05, 10.30, 21.05 Склады: битва в Канаде [12+]
11.00, 11.55, 12.50 Цепная реакция [12+]
16.30, 16.55, 03.30, 03.55 Охотники за реликвиями [16+]
17.25, 05.10 Первым делом – самолеты [12+]
18.20, 23.50 Золотая лихорадка: Берингово море [16+]
21.30 Склады: битва в Канаде [16+]
22.00 Золотая лихорадка: заброшенный прииск Дэйва Турина [16+]
22.55 Путешествие в неизвестность с Эдом Стаффордом [16+]
00.45 Ржавая империя [12+]
01.40 Как устроена Вселенная [12+]
04.20 Путешествие в неизвестность с Эдом Стаффордом [16+]

Карусель

05.00 «Ранние пташки» [0+]
06.55 «Чик-зарядка» [0+]
07.00 «С добрым утром, малыши!» [0+]
07.30 «Чик-зарядка» [0+]
07.40 М/с «Радужный мир Руби» [0+]
08.05 М/с «Семейка Бегемотов» [0+]
08.10 М/с «Аркадий Паровозов спешит на помощь!» [0+]
08.15 М/с «Катя и Эф. Куда-угодно-дверь» [0+]
09.20 «Magic English» [0+]
09.40 М/с «Пластилинки» [0+]
09.45 М/ф «Ну, погоди!» [0+]
10.35 М/с «Роботы-поезда» [0+]
11.20 М/с «Говорящий Том: герои» [0+]
11.25 М/с «Джинглики» [0+]
12.05 М/с «Буба» [6+]
12.15 М/с «Тобот Атлон» [6+]
12.40 М/с «Гормити» [6+]
13.05 М/с «Смешарики. Новые приключения» [0+]
14.00 «Навигатор. Новости» [0+]
14.10 М/с «Барбоскины» [0+]
15.00 М/с «Супер4» [6+]
15.40 «Всё, что вы хотели знать, но боялись спросить» [6+]
16.10 М/с «Клуб Винкс» [6+]
16.35 М/с «Подружки из Хартлейк Сити» [6+]
17.00 М/с «Три кота» [0+]
17.55 М/с «Юху спешит на помощь» [0+]
18.10 М/с «Мончичи» [0+]
18.50 М/с «Дружба – это чудо» [0+]
19.10 М/с «Лунтик и его друзья» [0+]
20.20 М/с «Оранжевая корова» [0+]
20.30 «Спокойной ночи, малыши!» [0+]
20.45 М/с «Ми-ми-мишки» [0+]
22.00 М/с «Эволюция черепашек-ниндзя» [6+]
22.25 М/с «Реди2Робот» [6+]
22.30 М/с «Трансформеры. Кибервселенная» [6+]
22.55 М/с «Ниндзяго» [6+]
23.40 М/с «Элвин и бурундуки» [6+]
01.00 М/с «Приключения Тайо» [0+]
02.05 М/с «Викинг Вик» [6+]
03.10 М/с «Смешарики» [0+]
04.10 М/с «Смурфики» [0+]

Усадьба

06.00, 02.10 Огород круглый год. Осенние работы [12+]
06.15, 02.25 Огород круглый год [12+]
06.30, 02.40 Готовим на Майорке [12+]
06.40, 02.55 Прогулка по саду [12+]
07.10, 03.20 Дачные радости [12+]
07.35, 03.45 Стройплощадка [12+]
08.05, 04.10 Сладкая жизнь [12+]
08.20, 04.25 Дело в отделке [12+]
08.50, 16.55, 20.55, 00.50, 04.50 Проект мечты [12+]
09.20, 05.15 Соленья-варенья-маринады [12+]
09.40, 05.35 Безопасность [12+]
10.05 Мастер-садовод [12+]
10.40, 14.30 Про грибы [12+]
10.55 Вершки – корешки [12+]
11.15 заСАДа [12+]
11.40 Легендарные братья-пекари [16+]
12.10 Дачный эксклюзив [16+]
12.40 Агротуризм [12+]
13.05 Огород круглый год [12+]
13.35 Дизайн своими руками [12+]
14.05 Фитоаптека [12+]
14.50 Сам себе дизайнер [12+]
15.10 Ландшафтные эксперименты [12+]
15.35 Ваш агроном [12+]
15.55 Битва огородов [12+]
16.25 Ремонт без правил [12+]
17.25 Баня – женского рода [12+]
17.40 Букварь дачника [12+]
17.55 Домашние заготовки [12+]
18.15 Старые дачи [12+]
18.45 Тихая охота [12+]
19.10 Дачные радости [12+]
19.40 История усадеб [12+]
20.10 Приглашайте в гости [12+]
20.25 Дачных дел мастер [12+]
21.25 Готовимся к зиме [12+]
21.40 Школа ландшафтного дизайна [12+]
22.10 Деревянная Россия [12+]
22.40 Чудеса, диковины и сокровища [12+]
23.10 Дачные радости [12+]
23.40 Жизнь в деревне [12+]
00.10 Домоводство [12+]
00.25 Частный сектор [12+]
01.20 Дачные хитрости [12+]
01.30 Варенье [12+]
01.45 Декоративный огород [12+]

Спас

05.00 Новый завет вслух [0+]
05.15 Вся Россия [0+]
05.30 В поисках Бога [0+]
06.00 Завет [0+]
07.00 Новый день. Новости на Спасе [0+]
08.00 До самой сути с Еленой Жосул [0+]
09.00 Монастырская кухня [0+]
09.30 Мультфильмы на Спасе [0+]
11.00 «Романовы. Судьба русского Крыма» Д фильм 0 +
12.00 Парсуна с Владимиром Легойдой [0+]
13.00 Прямая линия. Ответ священника [0+]
14.30 «Оптинские старцы». Цикл «День ангела»
15.00 Монастырская кухня [0+]
15.30 Монастырская кухня [0+]
16.00, 17.35 Худ. фильм **«ВОСКРЕСЕНЬЕ В ПОЛОВИНЕ СЕДЬМОГО»** [0+]
19.00, 00.15 Завет [0+]
20.00 Прямая линия. Ответ священника [0+]
21.30 Новый день. Новости на Спасе [0+]
22.30 До самой сути с Еленой Жосул [0+]
23.30 «Оптинские старцы». Цикл «День ангела»
00.00 День патриарха [0+]
01.15 Новый день. Новости на Спасе [0+]
02.15 До самой сути с Еленой Жосул [0+]
03.10 Прямая линия. Ответ священника [0+]
04.30 «Тайны сказок» с Анной Ковальчук [0+]
04.45 День патриарха [0+]

National Geographic

06.00 Зона строительства [16+]
06.25 Труднейший в мире ремонт [16+]
07.15, 14.20, 19.45, 04.25 Панорама 360˚. Объект всемирного наследия [16+]
08.05 Ледяная дорога [16+]
08.55, 13.35 Инстинкт выживания [16+]
09.40 Нотр-Дам: невероятная гонка против ада [16+]
10.25, 16.40 Авто-SOS [16+]
11.15, 12.00 Дикий тунец: север против юга [16+]
12.50 Осушить океан: глубокое погружение [16+]
15.05 Расследование авиакатастроф [16+]
15.55 Международный аэропорт Дубай [16+]
17.25 Странная Вторая мировая [16+]
18.10 Нотр-Дам: невероятная гонка против ада [16+]
19.00, 22.15, 00.30 Суперструктуры: чудеса инжениринга [16+]
20.35, 21.20 Горячая зона [16+]
23.00 Граница [16+]
23.45 Злоключения за границей: Преступление и наказание [16+]
01.20 Реальность или фантастика? [16+]
02.05 Служба безопасности аэропорта-3: Перу [16+]
02.55 Расследования авиакатастроф [16+]
03.40 Суперструктуры: чудеса инжениринга [16+]
05.10 Увлекательная наука [16+]
05.35 Научные глупости [16+]

Матч! Страна

06.00 Бокс. Чемпионат мира. Трансляция из Екатеринбурга [0+]
07.00 Новости [0+]
07.05 Теннис. ATP. St. Petersburg Open [0+]
09.05 Новости [0+]
09.10 Страна Live [0+]
09.25 Теннис. ATP. St. Petersburg Open [0+]
11.25 Один плюс один [0+]
12.05 Тает лёд с Алексеем Ягудиным [12+]
12.35 Страна Live [0+]
12.50 «Невский тай-брейк» [0+]
12.55 Новости [0+]
13.00 Теннис. ATP. St. Petersburg Open. Прямая трансляция
14.55 Новости [0+]
15.00 Теннис. ATP. St. Petersburg Open. Прямая трансляция
17.00 Теннис. ATP. St. Petersburg Open. Прямая трансляция
19.00 Теннис. ATP. St. Petersburg Open. Прямая трансляция
21.00 Теннис. ATP. St. Petersburg Open. Прямая трансляция
22.55 «Невский тай-брейк»
23.00 Гандбол. Чемпионат России. Женщины. «Ростов-Дон» – «АГУ-АДЫИФ» (Майкоп) [0+]
00.30 Один плюс один [0+]
01.10 Особый день [0+]
01.25 Тает лёд с Алексеем Ягудиным [12+]
01.55 Бокс. Чемпионат мира. Трансляция из Екатеринбурга [0+]

Disney

05.00 М/с «Жужики» [6+]
05.25 М/с «Микки и весёлые гонки» [0+]
05.50 М/с «Гигантозавр» [0+]
06.15 М/с «Первый спасательный отряд» [6+]
06.40 М/с «Зак Шторм – суперпират» [6+]
07.05, 19.10 М/с «Утиные истории» [6+]
07.35 М/с «Пёс Пэт» [6+]
08.15 М/с «Изысканная Нэнси Клэнси» [0+]
08.50 М/с «София Прекрасная» [0+]
09.20 М/с «Елена – принцесса Авалора» [0+]
09.50 М/с «Удивительная Ви» [6+]
10.20 М/с «Герои в масках» [0+]
11.00 М/с «Дружные мопсы» [0+]
11.25 М/с «Хранитель Лев» [0+]
12.00 М/с «Тимон и Пумба» [6+]
13.00 М/с «Рапунцель: новая история» [6+]
17.15 «Леди Баг и Супер-Кот» [6+]
18.45 М/с «Улица Далматинцев, 101» [6+]
19.30 М/ф «Король Лев-3: акуна матата» [0+]
21.30 М/с «Бакуган: битва планет» [12+]
22.00 М/с «Отель «Трансильвания» [12+]
23.00 «Правила стиля» [6+]
23.25 М/с «Стражи Галактики: новая миссия» [12+]
23.55 М/с «Мстители: миссия чёрной пантеры» [12+]
00.55 М/с «Американский дракон Джейк Лонг» [6+]
02.40 Худ. фильм **«СУПЕРГЕРОЙСКОЕ НАКАЗАНИЕ»** [12+]
04.15 Музыка на Канале Disney [6+]

TV1000

06.10 Худ. фильм **«ЗЕЛЁНАЯ МИЛЯ»** [16+]
10.10 Худ. фильм **«СЕМЬ ЛЕТ В ТИБЕТЕ»** [16+]
12.55 Худ. фильм **«ЛИНКОЛЬН ДЛЯ АДВОКАТА»** [16+]
15.10 Худ. фильм **«ОНА»** [16+]
17.35 Худ. фильм **«КАПИТАН ФИЛЛИПС»** [16+]
20.10 Приключенческий фильм фильм **«БИБЛИОТЕКАРЬ: В ПОИСКАХ КОПЬЯ СУДЬБЫ»** [16+]
22.00 Худ. фильм **«СУПЕР БРИС»** [16+]
23.50 Худ. фильм **«ДЫШИ РАДИ НАС»** [18+]
02.10 Худ. фильм **«ЛА-ЛА-ЛЕНД»** [16+]
04.20 Худ. фильм **«В ГОСТЯХ У ЭЛИС»** [16+]

TV1000 Русское кино

07.20 Худ. фильм **«ЛЁД»** [12+]
09.35 Худ. фильм **«ГОРЬКО!»** [16+]
11.30 Худ. фильм **«ЛЮБОВЬ-МОРКОВЬ»** [12+]
13.30, 14.20 Худ. фильм **«МЕТОД ЛАВРОВОЙ»** [16+]
15.15 Худ. фильм **«ЧУДЕСНЫЙ КОЛОКОЛЬЧИК»** [6+]
15.45 Худ. фильм **«ТАРАС БУЛЬБА»** [16+]
18.25, 05.30 Худ. фильм **«ЧЕТЫРЕ ТАКСИСТА И СОБАКА»** [6+]
20.45 Худ. фильм **«БОЙ С ТЕНЬЮ-2: РЕВАНШ»** [16+]
00.20 Худ. фильм **«НОВОГОДНИЙ ПАПА»** [12+]
02.10 Худ. фильм **«ГЛУХАРЬ В КИНО»** [16+]
03.50 Худ. фильм **«СМЕШАННЫЕ ЧУВСТВА»** [16+]

Че

06.00 Т/с **«СОЛДАТЫ-10»** [12+]
06.45 «Дорожные войны» [16+]
12.00 «Опасные связи» [16+]
13.00 «Идеальный ужин» [16+]
15.00 Комедия **«АГЕНТ ДЖОННИ ИНГЛИШ: ПЕРЕЗАГРУЗКА»** [12+]
17.10 Худ. фильм **«КИЛЛЕРЫ»** [16+]
19.00 «Дорожные войны» [16+]
21.00 «Решала» [16+]
23.00 «Опасные связи» [18+]
00.00 «+100500» [18+]
01.00 «Дорожные войны. Лучшее» [16+]
01.30 Худ. фильм **«ВИД НА УБИЙСТВО»** [12+]
03.50 Худ. фильм **«НЕБО В ОГНЕ»** [12+]
05.20 «Улетное видео» [16+]

Пятница

05.00 Есть один секрет [16+]
05.20 Орел и решка. Шопинг [16+]
07.00 Школа доктора Комаровского [12+]
07.30 Утро Пятницы [16+]
09.30 На ножах [16+]
12.30 Адская кухня [16+]
14.30 Орел и решка [16+]
16.10, 18.10 Орел и решка. Перезагрузка [16+]
17.10 Орел и решка. Америка [16+]
19.00 Пацанки [16+]
21.00 Четыре свадьбы [16+]
22.00 Мир наизнанку. Бразилия [16+]
23.10 Т/с **«ДОКТОР ХАУС»** [16+]
01.50 Пятница News [16+]
02.20 Т/с **«ОТЧАЯННЫЕ ДОМОХОЗЯЙКИ»** [16+]
04.00 Приманка [16+]
04.50 Большие чувства [16+]

Евроспорт

00.15, 14.20 Велоспор [12+]
01.00, 01.30, 21.55, 22.25 Олимпийские игры [6+]
02.00, 17.30 WATTS [12+]
02.30, 05.30, 20.05 Снукер. «Шанхай Мастерс». Финал [6+]
04.00 Теннис. US Open. Женщины. Финал [6+]
07.30, 18.00 Велоспорт [12+]
08.30, 19.00, 23.30 Велоспорт [12+]
09.30 Гольф. PGA tour [6+]
10.30 Гольф. Тайгер Вудс [6+]
10.45 Теннис. Australian Open [6+]
11.45 Теннис. «Ролан Гаррос» [6+]
12.45 Теннис. US Open. Обзор [6+]
13.45 Греко-римская борьба [12+]
15.00 Велоспорт. «Джиро ди Тоскана» [12+]
16.00, 22.55 Велоспорт. «Коппа Сабатини» [12+]

Дом Кино

07.20 Т/с **«СВАТЫ»** [16+]
11.00 Т/с **«ДЕТЕКТИВЫ»** [16+]
13.25 Худ. фильм **«72 МЕТРА»** [16+]
16.05 Худ. фильм **«КАНИКУЛЫ СТРОГОГО РЕЖИМА»** [12+]
18.20 Т/с **«СВАТЫ»** [16+]
22.00 Худ. фильм **«ДВЕНАДЦАТЬ СТУЛЬЕВ»** [12+]
01.05 Худ. фильм **«НЕЖДАННО-НЕГАДАННО»** [12+]
02.35 Наталья Гундарева, Валентин Гафт, Валентин Смирнитский в фильме **«АЭЛИТА, НЕ ПРИСТАВАЙ К МУЖЧИНАМ»** [16+]
04.00 Худ. фильм **«ЦВЕТЫ ЗАПОЗДАЛЫЕ»** [12+]
05.40 Худ. фильм **«ОТЕЛЬ «У ПОГИБШЕГО АЛЬПИНИСТА»** [12+]

«СУПЕР БРИС» [16+]

TV анонсы

Комедия
TV1000, 22.00

Где-то на солнечном побережье Франции живет в своей хижине неисправимый бездельник, невзрослеющий оболтус и фанат серфинга Брис. Его единственная цель жизни – поймать огромную волну. В один прекрасный день, плавая на доске, Брис находит бутылку с посланием от старого приятеля Мариуса. Оказывается, Мариус потерялся в неизвестных экзотических местах, вдали от цивилизации и теперь отчаянно нуждается в помощи. В обнимку с любимой доской Брис отправляется в большое путешествие, чтобы спасти одичавшего друга и заодно распространить по миру свое веселое безумие.

ПЯТНИЦА, 20 сентября

Внимание! За содержание телепрограммы редакция газеты ответственности не несет. В программе возможны изменения по усмотрению телеканалов.

1-й канал

05.00 Телеканал «Доброе утро»
09.00 Новости. Информационная программа
09.25 Телеканал «Доброе утро»
09.55 Программа «Модный приговор» [6+]
10.55 Программа «Жить здорово!» [16+]
12.00 Новости. Информационная программа
12.15 «Время покажет» [16+]
15.00 Новости. Информационная программа
15.15 Программа «Давай поженимся!» [16+]
16.00 «Мужское / Женское» [16+]
17.00 «Время покажет» [16+]
18.00 Вечерние Новости. Информационная программа
18.35 «Человек и закон»
19.45 «Поле чудес» [16+]
21.00 «Время»
21.30 «Голос 60+». Новый сезон [12+]
23.30 «Вечерний Ургант» [16+]
00.20 «Внутри секты Мэнсона: утерянные пленки» [18+]
02.00 «На самом деле» [16+]
03.00 «Про любовь» [16+]
03.55 Программа «Наедине со всеми» [16+]

Россия-1

05.00 Утро России
09.00 Вести
09.25 Утро России
09.55 «О самом главном». Ток-шоу [12+]
11.00 Вести
11.25 Вести. Местное время
11.45 «Судьба человека с Борисом Корчевниковым» [12+]
12.50 «60 Минут». Ток-шоу с Ольгой Скабеевой и Евгением Поповым [12+]
14.00 Вести
14.25 Вести. Местное время
14.45 «Кто против?». Ток-шоу [12+]
17.00 Вести. Местное время
17.25 «Андрей Малахов. Прямой эфир» [16+]
18.50 «60 Минут». Ток-шоу с Ольгой Скабеевой и Евгением Поповым [12+]
20.00 Вести
20.45 Вести. Местное время
21.00 «Юморина» [16+]
23.20 Екатерина Редникова и Александр Дьяченко в фильме **«СЕМЬЯ МАНЬЯКА БЕЛЯЕВА»** [12+]
03.10 Анастасия Микульчина и Владимир Жеребцов в фильме **«ЕЁ СЕРДЦЕ»** [12+]

НТВ

05.15 Т/с **«ППС»** [16+]
06.00 «Утро. Самое лучшее» [16+]
08.05 «Доктор Свет» [16+]
09.00 Т/с **«МУХТАР. НОВЫЙ СЛЕД»** [16+]
10.00 Сегодня
10.20 Т/с **«ЛЕСНИК. СВОЯ ЗЕМЛЯ»** [16+]
13.00 Сегодня
13.25 Обзор. Чрезвычайное происшествие
14.00 «Место встречи»
16.00 Сегодня
16.30 Ты не поверишь! [16+]
17.00 «ДНК» [16+]
18.00 «Жди меня» [12+]
19.00 Сегодня
19.40 Худ. фильм **«МОРСКИЕ ДЬЯВОЛЫ. РУБЕЖИ РОДИНЫ»** [16+]
20.40 Т/с **«КУБА. ЛИЧНОЕ ДЕЛО»** [16+]
22.50 «ЧП. Расследование» [16+]
23.25 Александр Балуев, Алексей Кравченко, Мария Порошина в остросюжетном фильме **«СЛЕД ТИГРА»** [16+]
01.25 «Мы и наука. Наука и мы» [12+]
02.15 Квартирный вопрос [0+]
03.35 «Место встречи» [16+]

5-й канал

05.00 «Известия»
05.35 Т/с **«УЧИТЕЛЬ В ЗАКОНЕ. ПРОДОЛЖЕНИЕ»** [16+]
09.00 «Известия»
09.25 Т/с **«ОПЕРА. ХРОНИКИ УБОЙНОГО ОТДЕЛА»** [16+]
13.00 «Известия»
13.25 Т/с **«УЧИТЕЛЬ В ЗАКОНЕ. ВОЗВРАЩЕНИЕ»** [16+]
19.00 Т/с **«СЛЕД. ПЕРВЫЙ СЫН»** [16+]
19.50 Т/с **«СЛЕД. КОРОЛЕВА КРАСОТЫ»** [16+]
20.30 Т/с **«СЛЕД. ПРИНЦИП МАТРЕШКИ»** [16+]
21.20 Т/с **«СЛЕД. НАВОДКА»** [16+]
22.05 Т/с **«СЛЕД. СУДЬЯ»** [16+]
22.55 Т/с **«СЛЕД. СОЛЬ»** [16+]
23.45 «Светская хроника» [16+]
00.45 Т/с **«СЛЕД. ЗАНИМАТЕЛЬНАЯ НУМИЗМАТИКА»** [16+]
01.30 Т/с **«ДЕТЕКТИВЫ. ЛОВУШКА ОНЛАЙН»** [16+]
02.05 Т/с **«ДЕТЕКТИВЫ. ПОДМЕНЫШИ»** [16+]
02.40 Т/с **«ДЕТЕКТИВЫ»** [16+]
03.05 Т/с **«ДЕТЕКТИВЫ»** [16+]
03.30 Т/с **«ДЕТЕКТИВЫ»** [16+]
03.55 Т/с **«ДЕТЕКТИВЫ»** [16+]
04.25 Т/с **«ДЕТЕКТИВЫ»** [16+]
04.50 Т/с **«ДЕТЕКТИВЫ»** [16+]

Россия-К

06.30, 07.00, 07.30, 10.00, 15.00, 19.30, 23.15 Новости культуры
06.35 «Пешком...»
07.05 «Правила жизни»
07.35, 16.25 Худ. фильм **«ПОЗДНИЙ РЕБЕНОК»**
08.40 Красивая планета
09.00 Худ. фильм **«БЕЛАЯ ГВАРДИЯ»**
10.20 Худ. фильм **«БЕСПОКОЙНОЕ ХОЗЯЙСТВО»**
12.00 Док. фильм «Феномен Кулибина»
12.40 Док. фильм «Ораниенбаумские игры»
13.25 Черные дыры. Белые пятна
14.05 Док. фильм «Подземная одиссея». «Стамбул»
15.10 «Письма из провинции»
15.40 «Энигма. Хосе Кура»
17.30 Лауреаты XVI международного конкурса имени П. И. Чайковского
18.45 «Царская ложа»
19.45, 01.50 «Искатели»
20.35 Док. фильм «Монологи кинорежиссера»
21.35 Худ. фильм **«ЧЕЛОВЕК НА СВОЕМ МЕСТЕ»**
23.35 «2 Верник 2»
00.20 Худ. фильм **«ПЕПЛО»**
02.35 Мультфильмы

Матч!

06.00 «Вся правда про...» [12+]
06.30 «Тает лёд» [12+]
07.05, 12.30, 19.45, 23.55 Все на Матч! Прямой эфир
08.25 Футбол. Лига Европы. «Рома» (Италия) – «Истанбул» (Турция) [0+]
10.30 Футбол. Лига Европы. «Айнтрахт» (Германия) – «Арсенал» (Англия) [0+]
12.55 «Джентльмены регбийной удачи» [12+]
13.15 Регби. Чемпионат мира. Россия – Япония. Прямая трансляция из Японии
15.55, 16.40, 02.45 Бокс. Чемпионат мира. Мужчины. 1/2 финала [0+]
19.20 «Бокс-2019. Обратный отсчёт» [12+]
20.20 «Гран-при с Алексеем Поповым» [12+]
20.50 Все на футбол! Афиша [12+]
21.55 Футбол. Чемпионат Испании. «Осасуна» – «Бетис»
00.30 «Дерби мозгов» [16+]
01.00 Борьба. Чемпионат мира [0+]
02.00 Кикбоксинг. Orion. Артём Левин против Жо Вея. Хаял Джаниев против Каи Хуангбина [16+]
05.30 «Команда мечты» [12+]

ТНТ

07.00, 07.30 «ТНТ. Gold» [16+]
08.00, 08.30 «ТНТ. Gold» [16+]
09.00 «Дом-2. Lite» [16+]
10.15 «Дом-2. Остров любви» [16+]
11.30 «Бородина против Бузовой» [16+]
12.30 «Дом-2. Спаси свою любовь» [16+]
13.30 «Большой завтрак» [16+]
14.00 Т/с **«САШАТАНЯ»** [16+]
14.30 Т/с **«САШАТАНЯ»** [16+]
15.00, 15.30 Т/с **«УНИВЕР»** [16+]
16.00 Т/с **«УНИВЕР»** [16+]
16.30 Т/с **«УНИВЕР»** [16+]
17.00 Т/с **«ИНТЕРНЫ»** [16+]
17.30 Т/с **«ИНТЕРНЫ»** [16+]
18.00 Т/с **«ИНТЕРНЫ»** [16+]
18.30 Т/с **«ИНТЕРНЫ»** [16+]
19.00 Т/с **«ИНТЕРНЫ»** [16+]
19.30 Т/с **«ИНТЕРНЫ»** [16+]
20.00 «Comedy Woman» [16+]
21.00 «Комеди Клаб» [16+]
22.00 «Открытый микрофон» [16+]
23.00 «Дом-2. Город любви» [16+]
00.05 «Дом-2. После заката» [16+]
01.05 «Такое кино!» [16+]
01.40 М/ф «Волшебный меч» [12+]
03.05 «Открытый микрофон» [16+]
03.55 «Открытый микрофон» [16+]
04.45 «Открытый микрофон» [16+]
05.35, 06.00, 06.30 «ТНТ. Best» [16+]

Барс

06.00, 06.30, 07.00, 07.30, 08.00, 08.30 «Губерния. Утро» [16+]
06.14, 06.44, 07.13, 07.44, 08.13, 08.44, 09.56, 10.56, 12.56, 17.56, 18.56, 19.56, 20.56, 21.56, 22.56, 01.56 «Городская хроника» [12+]
06.15, 06.45, 07.15, 07.45, 08.15, 08.45 «Утро плюс» [16+]
09.30, 10.30, 12.30, 18.30, 19.30, 20.30, 21.30, 22.30, 23.30, 01.30 Новости «Губерния» [16+]
10.00, 12.00, 14.00, 01.00, 03.00 «Ivanovonews». Телеверсия» [16+]
11.00, 00.00 «Город новостей» [16+]
11.30, 00.30 «Ивановский календарь» [16+]
13.00, 02.00 «Барс – 25 лет» [16+]
13.30, 02.30 «Ивановский обзор» [16+]
14.30, 03.30 «Иваново. Ностальгия» [16+]
15.00, 04.00 «Хроника области» [16+]
15.30, 17.00, 19.15, 21.15, 04.30 «Мировая прогулка» [12+]
15.45, 17.15, 18.15, 20.15, 22.15, 04.45 «Доктор знает» [16+]
16.00, 05.00 «Ивановские вести» [16+]
16.30, 05.30 «Губерния. Прошлое» [16+]
17.30 «Pro город. Новости» [16+]
18.00, 20.00, 21.00, 22.00, 23.00 «По горячим следам» [16+]
19.00, 23.15 «Актуально» [16+]

ТВ-Центр

06.00 «Настроение»
08.00 «Ералаш»
08.10 Худ. фильм **«РАССВЕТ НА САНТОРИНИ»** [12+]
10.10 Худ. фильм **«ЗАМКНУТЫЙ КРУГ»** [12+]
11.30, 14.30, 17.50 События
11.50 Худ. фильм **«ЗАМКНУТЫЙ КРУГ»** [12+]
14.50 Город новостей
15.05, 18.10 Худ. фильм **«ПЕРЕЛЕТНЫЕ ПТИЦЫ»** [12+]
19.05 Худ. фильм **«ВЫСОКО НАД СТРАХОМ»** [12+]
21.00 Московский международный фестиваль «Круг Света». Прямая трансляция
22.00 «В центре событий» с Анной Прохоровой [16+]
23.10 Виктор Сухоруков в программе «Он и Она» [16+]
00.40 Док. фильм «Убитые словом» [12+]
01.30 Док. фильм «Трудные дети звёздных родителей» [12+]
02.20 Док. фильм «Битва за наследство» [12+]
03.10 «В центре событий» с Анной Прохоровой [16+]
04.20 Петровка, 38 [16+]
04.40 «10 самых... Забытые звезды 90-х» [16+]

СТС

06.00, 05.45 «Ералаш»
06.25 М/с «Да здравствует король Джулиан!» [6+]
07.10 М/с «Приключения Вуди и его друзей» [0+]
07.55 «Уральские пельмени. СмехBook» [16+]
09.05, 02.30 Худ. фильм **«РАЗБОРКА В БРОНКСЕ»** [16+]
10.55 Худ. фильм **«ШЕСТОЕ ЧУВСТВО»** [16+]
13.05 Худ. фильм **«ПОСЛЕДНИЙ БОЙСКАУТ»** [16+]
15.15 Худ. фильм **«КРЕПКИЙ ОРЕШЕК-4»** [16+]
17.55, 19.25 Шоу «Уральских пельменей» [16+]
21.00 Худ. фильм **«БЕЗУМНЫЙ МАКС. ДОРОГА ЯРОСТИ»** [16+]

Макс и бунтари пытаются сбежать из Цитадели, страдающей от тирании Несмертного Джо, у которого они забрали кое-что очень ценное.

23.30 «Шоу выходного дня» [16+]
00.30 Худ. фильм **«СУПЕР МАЙК XXL»** [18+]
03.50 М/ф «Феи. Легенда о чудовище» [0+]
04.55 Т/с **«МОЛОДЁЖКА»** [16+]

Рен ТВ

05.00 «Территория заблуждений» с Игорем Прокопенко [16+]
06.00, 09.00, 15.00 «Документальный проект» [16+]
07.00 «С бодрым утром!» [16+]
08.30 «Новости» [16+]
12.00, 16.00, 19.00 «Информационная программа 112» [16+]
12.30 «Новости» [16+]
13.00 «Загадки человечества с Олегом Шишкиным» [16+]
14.00 «Невероятно интересные истории» [16+]
16.30 «Новости» [16+]
17.00, 03.30 «Тайны Чапман» [16+]
18.00, 02.40 «Самые шокирующие гипотезы» [16+]
19.30 «Новости» [16+]
20.00 «Деньги не пахнут. Как стать миллионером?». Документальный спецпроект [16+]
21.00 «Атака на недвижимость: как защитить свою квартиру?». Документальный спецпроект [16+]
23.00 Худ. фильм **«ГЛУБОКОЕ СИНЕЕ МОРЕ»** [16+]
01.00 Худ. фильм **«ПОСЛЕ ЗАКАТА»** [16+]
04.15 «Территория заблуждений» с Игорем Прокопенко [16+]

Звезда

07.35 Т/с **«ТУЛЬСКИЙ-ТОКАРЕВ»** [16+]

В Ленинграде жили два мальчика: Артур Тульский и Артем Токарев. Артур с детства жил среди воров и мошенников, а Артем был сыном сотрудника правоохранительных органов. Повзрослев, ребята изменили уготовленный сценарий своей жизни. Тульский пошел работать оперативником в уголовный отдел, а Токарев подался в рэкетиры. Но судьба объединила их, сделав боевым оружием против главаря преступной группировки Фантома.

08.00, 13.00, 18.00, 21.15 Новости дня
10.00, 15.00 Военные новости
22.00 Худ. фильм **«КЛАССИК»** [12+]
00.10 Худ. фильм **«ЗОЛОТАЯ МИНА»** [0+]
02.45 Худ. фильм **«ВНИМАНИЕ! ВСЕМ ПОСТАМ…»** [12+]
04.05 Худ. фильм **«ВНУК КОСМОНАВТА»** [16+]
05.30 Худ. фильм **«ВОЛШЕБНАЯ ЛАМПА АЛАДДИНА»** [0+]

Домашний

06.30 «Удачная покупка» [16+]
06.40 «6 кадров» [16+]
07.00 «По делам несовершеннолетних» [16+]
08.00 «Давай разведёмся!» [16+]
09.00 «Тест на отцовство» [16+]
10.00 «Реальная мистика» [16+]
12.05, 01.35 «Понять. Простить» [16+]
13.55, 01.05 «Порча» [16+]
14.25 Худ. фильм **«ПОДРУГА ОСОБОГО НАЗНАЧЕНИЯ»** [18+]

Однажды секретарша Варвара Лаптева обнаружила в кабинете своего шефа труп незнакомого посетителя. Она и не подозревала, насколько это происшествие изменит ее жизнь. Ей предстоит провести собственное расследование таинственного убийства, спасти друзей и встретить человека, о любви которого она не смела мечтать.

19.00 Худ. фильм **«ДЕВОЧКИ МОИ»** [16+]
23.00 «Про здоровье» [16+]
23.15 Худ. фильм **«ТОЛЬКО ЛЮБОВЬ»** [16+]
03.05 «Реальная мистика» [16+]
04.45 «Тест на отцовство» [16+]
05.35 «Домашняя кухня» [16+]
06.20 «Удачная покупка» [16+]

ТВ3

06.00 Мультфильмы [0+]
09.20 Т/с **«СЛЕПАЯ»** [16+]
09.55 Т/с **«СЛЕПАЯ»** [16+]
10.30 Т/с **«СЛЕПАЯ»** [16+]
11.00 «Гадалка» [16+]
11.30 «Новый день»
12.00 «Не ври мне» [12+]
13.00 «Не ври мне» [12+]
14.00 «Не ври мне» [12+]
15.00 «Мистические истории» [16+]
16.00, 16.30 «Гадалка» [16+]
17.00 «Знаки судьбы. Старый плут» [12+]
17.30 Т/с **«СЛЕПАЯ»** [16+]
18.00 Т/с **«СЛЕПАЯ»** [16+]
18.30 Т/с **«СЛЕПАЯ»** [16+]
19.00 Т/с **«СЛЕПАЯ»** [16+]
19.30 Худ. фильм **«ГРАНЬ БУДУЩЕГО»** [12+]
21.45 Худ. фильм **«ОБЛИВИОН»** [12+]
00.15 Худ. фильм **«ХИМЕРА»** [16+]
02.30 Худ. фильм **«НИЧЕГО СЕБЕ ПОЕЗДОЧКА»** [16+]
04.00 «Оружейная мастерская «фантомасов» [12+]
04.45 «Олимпиада-80. КГБ против КГБ» [12+]
05.30 «Тайные знаки. Лаврентий Берия. Палач во власти чародейки» [12+]

Внимание! За содержание телепрограммы редакция газеты ответственности не несет. В программе возможны изменения по усмотрению телеканалов.

ОТР

04.00, 07.00, 10.00, 11.00, 12.00, 13.00, 15.00, 16.00, 17.00, 20.00, 22.00 Новости
04.15 Док. фильм «Гербы России. Герб Суздаля» [6+]
04.30, 17.25 Т/с **«ДОКТОР МАРТИН»** [12+]
06.00, 09.00, 15.15 «Календарь» [12+]
06.30, 16.05 «Большая страна» [12+]
07.15, 22.45 Т/с **«АГЕНТ ОСОБОГО НАЗНАЧЕНИЯ -4»** [12+]
09.30 Док. фильм «Пешком в историю. Легенды русского балета. Наталия Дудинская, Константин Сергеев» [6+]
10.15 Док. фильм «Дело темное. Как Горбачёв пришел к власти?» [12+]
11.05, 22.05 «За дело!» [12+]
11.45 «От прав к возможностям» [12+]
12.05, 13.20, 19.00, 20.25 «ОТРажение»
15.45 М/ф «Рекс-путешественник» [0+]
16.30 «Вспомнить всё» [12+]
17.05 М/ф «Оранжевое горлышко» [0+]
00.20 «Звук». Группа «Pep-See» [12+]
01.10 Худ. фильм **«ПЕРЕСТУПИТЬ ЧЕРТУ»** [0+]

Мир

06.00 Т/с **«ЗАКОН И ПОРЯДОК. ПРЕСТУПНЫЙ УМЫСЕЛ»** [16+]
07.35 Т/с **«ЗАКОН И ПОРЯДОК. ОТДЕЛ ОПЕРАТИВНЫХ РАССЛЕДОВАНИЙ»** [16+]
09.35, 10.20 Т/с **«НОВАЯ ЖИЗНЬ СЫЩИКА ГУРОВА»** [16+]
10.00, 13.00, 16.00, 19.00 Новости
10.10 «В гостях у цифры» [12+]
13.15 «Зал суда. Битва за деньги» [16+]
14.10 «Дела семейные. Битва за будущее» [16+]
15.05 «Дела семейные. Новые истории» [16+]
16.15 «Такому мама не научит» [12+]
16.55 Т/с **«ВОЗВРАЩЕНИЕ МУХТАРА-2»** [16+]
19.20 «Всемирные игры разума» [0+]
20.00 Худ. фильм **«МЫ ИЗ ДЖАЗА»** [0+]
22.00 «Ночной экспресс» [16+]
23.15 «Держись, шоубиз!» [16+]
23.40 Худ. фильм **«БРАК ПО-ИТАЛЬЯНСКИ»** [0+]
02.05 Худ. фильм **«ЦИРК»** [0+]
03.40 «Наше кино. История большой любви» [12+]
04.05 Мультфильмы [6+]

Ретро

06.00, 22.05 «В поисках утраченного. Георгий Виноградов» [12+]
06.45, 11.20, 22.55 Худ. фильм **«КАПИТАН НЕМО»** [12+]
07.50 М/ф «Бабушкин зонтик» [0+]
08.05 М/ф «Без этого нельзя» [0+]
08.15 М/ф «Бездомные домовые» [6+]
08.25 М/ф «Белая шкурка» [0+]
08.35 М/ф «Богатырская каша» [0+]
08.45 М/ф «Большие неприятности» [0+]
09.00, 00.10 «Обыкновенный волшебник Геннадий Гладков» [12+]
09.35, 00.45 Худ. фильм **«РАССЛЕДОВАНИЯ КОМИССАРА МЕГРЕ»** [16+]
12.35 М/ф «Ах, эти жмурки!» [6+]
12.50, 13.00, 13.10 М/ф «Баба-яга против № 1, № 2, № 3» [6+]
13.20 М/ф «Бабочка» [0+]
13.35 М/ф «Бабушка удава» [0+]
13.45, 02.15 «В поисках утраченного. Лидия Смирнова» [12+]
14.30, 02.55 «Достояние Республики» [12+]
16.35, 04.40 Док. фильм «История: наука или вымысел?» [12+]
17.35 «Имена-легенды» [12+]
18.00 Худ. фильм **«ТИХИЙ ДОН»** [12+]
20.00 «Вечер музыки Микаэла Таривердиева» [12+]
21.20 «В поисках утраченного. Фаина Раневская» [12+]
05.35 М/ф «Последний лепесток» [6+]

Discovery

06.00, 09.10, 09.35, 13.45, 14.10 Как это сделано? [12+]
06.25, 18.20, 23.50 Золотая лихорадка: Берингово море [16+]
07.20, 14.40, 20.10 Махинаторы [12+]
08.15, 15.35, 02.35 Крутой тюнинг [12+]
10.05, 21.05 Склады: битва в Канаде [12+]
10.30, 21.30 Склады: битва в Канаде [16+]
11.00 Голые и напуганные XL [16+]
11.55 Дикие эксперименты Адама Сэвиджа [12+]
12.50, 01.40 Золотая лихорадка: заброшенный прииск Дэйва Турина [16+]
16.30, 16.55 Охотники за реликвиями [16+]
17.25, 05.10 Первым делом – самолеты [12+]
19.15, 19.40 Сделано из вторсырья [12+]
22.00 Аляска: семья из леса [16+]
22.55, 04.20 Путешествие в неизвестность с Эдом Стаффордом [16+]
00.45 Удивительные фургоны [12+]
03.30, 03.55 Охотники за реликвиями [16+]

Карусель

05.00 «Ранние пташки». «Весёлые паровозики из Чаггингтона», «Чаггингтон: маленькие паровозики», «Домики» [0+]
06.55 «Чик-зарядка» [0+]
07.00 «С добрым утром, малыши!» [0+]
07.30 «Чик-зарядка» [0+]
07.40 М/с «Радужный мир Руби» [0+]
08.05 М/с «Семейка Бегемотов» [0+]
08.10 М/с «Аркадий Паровозов спешит на помощь!» [0+]
08.15 «Катя и Эф. Куда-угодно-дверь» [0+]
09.20 «Букварий» [0+]
09.35 М/с «Пластилинки» [0+]
09.40 М/ф «Ну, погоди!» [0+]
10.35 М/с «Роботы-поезда» [0+]
11.20 М/с «Говорящий Том: герои» [0+]
11.25 М/с «Джинглики» [0+]
12.05 М/с «Буба» [6+]
12.15 М/с «Тобот Атлон» [6+]
12.40 М/с «Гормити» [6+]
13.05 М/с «Смешарики. Новые приключения» [0+]
14.00 «Навигатор. У нас гости!» [0+]
14.10 М/с «Барбоскины» [0+]
15.00 М/с «Супер4» [6+]
15.50 «Весёлая ферма» [0+]
16.10 М/с «Клуб Винкс» [6+]
16.35 М/с «Подружки из Хартлейк Сити» [6+]
17.00 М/с «Три кота» [0+]
17.55 М/с «Юху спешит на помощь» [0+]
18.10 М/с «Мончичи» [0+]
18.50 М/с «Дружба – это чудо» [0+]
19.35 М/с «Лунтик и его друзья» [0+]
20.20 М/с «Оранжевая корова» [0+]
20.30 «Спокойной ночи, малыши!» [0+]
20.45 М/с «Четверо в кубе» [0+]
22.30 М/с «Дикие скричеры» [6+]
22.50 М/с «Гормити» [6+]
23.15 М/с «Инфинити Надо» [6+]
23.40 М/с «Инспектор Гаджет» [6+]
00.50 М/с «Сердитые птички» [6+]
02.30 М/с «Истории свинок» [6+]
02.40 М/с «Врумиз» [0+]
04.10 М/с «Смурфики» [0+]

Усадьба

06.00, 02.15 Мастер-садовод [12+]
06.30, 10.20, 02.45 Про грибы [12+]
06.45, 03.05 Вершки – корешки [12+]
07.05, 03.20 заСАДа [12+]
07.30, 03.45 Легендарные братья-пекари [16+]
08.00, 04.10 Дачный эксклюзив [16+]
08.30, 04.40 Агротуризм [12+]
08.55 Огород круглый год [12+]
09.25 Дизайн своими руками [12+]
09.55 Фитоаптека [12+]
10.40 Сам себе дизайнер [12+]
11.00 Ландшафтные эксперименты [12+]
11.25 Ваш агроном [12+]
11.45 Битва огородов [12+]
12.15 Ремонт без правил [12+]
12.45, 16.45, 20.45, 00.55 Проект мечты [12+]
13.15 Баня – женского рода [12+]
13.30 Букварь дачника [12+]
13.45 Домашние заготовки [12+]
14.05 Старые дачи [12+]
14.35 Тихая охота [12+]
15.00 Дачные радости [12+]
15.30 История усадеб [12+]
16.00 Приглашайте в гости [12+]
16.15 Дачных дел мастер [12+]
17.15 Готовимся к зиме [12+]
17.30 Школа ландшафтного дизайна [12+]
18.00 Деревянная Россия [12+]
18.30 Чудеса, диковины и сокровища [12+]
19.00 Дачные радости [12+]
19.30 Жизнь в деревне [12+]
19.55 Домоводство [12+]
20.15 Частный сектор [12+]
21.10 Дачные хитрости [12+]
21.25 Декоративный огород [12+]
21.55 Огород круглый год [12+]
22.15 Огород круглый год [12+]
22.30 Готовим на Майорке [12+]
22.45 Прогулка по саду [12+]
23.15 Дачные радости [12+]
23.45 Стройплощадка [12+]
00.15 Сладкая жизнь [12+]
00.30 Дело в отделке [12+]
01.20 Соленья-варенья-маринады [12+]
01.35 Безопасность [12+]
02.05 Варенье [12+]
05.05 10 самых больших ошибок [16+]

Спас

05.00 Новый завет вслух [0+]
05.15 Знак равенства [0+]
05.30 Вся Россия [0+]
05.45 Лица Церкви [0+]
06.00 Завет [0+]
07.00 Новый день. Новости на Спасе [0+]
08.00 До самой сути с Еленой Жосул [0+]
09.00 Монастырская кухня [0+]
09.30 Мультфильмы на Спасе [0+]
11.00, 23.30 Док. фильм «Альфа и Омега. Богородичные праздники» [0+]
11.35 В поисках Бога [0+]
12.10 Я хочу ребенка [0+]
13.00 Прямая линия. Ответ священника [0+]
14.30 «Рождество Богородицы». Цикл «Праздники»
15.00 Монастырская кухня [0+]
15.30 Монастырская кухня [0+]
16.00 Худ. фильм **«ВОСКРЕСЕНЬЕ В ПОЛОВИНЕ СЕДЬМОГО»** [0+]
17.25 Следы империи [0+]
19.00 Завет [0+]
20.00 Прямая линия. Ответ священника [0+]
21.30 Новый день. Новости на Спасе [0+]
22.30 Концерт «Наши любимые песни» [0+]
00.00 День патриарха [0+]
00.15 Завет [0+]
01.15 Новый день. Новости на Спасе [0+]
02.15 Следы империи [0+]
03.45 Мультфильмы на Спасе [0+]
04.30 «Тайны сказок» с Анной Ковальчук [0+]
04.45 День патриарха [0+]

National Geographic

06.00 Зона строительства [16+]
06.25 Труднейший в мире ремонт [16+]
07.20, 14.15, 19.45, 04.25 Панорама 360°. Объект всемирного наследия [16+]
08.05 Ледяная дорога [16+]
08.50, 13.30 Инстинкт выживания [16+]
09.35 Суперструктуры: чудеса инженеринга [16+]
10.20 Авто-SOS [16+]
11.10, 11.55 Дикий тунец [16+]
12.45 Осушить океан: глубокое погружение [16+]
15.00 Расследование авиакатастроф [16+]
15.50 Международный аэропорт Дубай [16+]
16.35, 17.20 Горячая зона [16+]
18.15 Суперструктуры: чудеса инженеринга [16+]
19.00, 19.25, 22.05, 22.30, 00.25, 00.45, 03.30, 03.55 Панорама 360 градусов: разрушение объектов всемирного наследия [16+]
20.35 Тайная история [16+]
21.20 Секунды до катастрофы [16+]
22.55 Космос: Пространство и время [16+]
23.40 Злоключения за границей: Преступление и наказание [16+]
01.10 Реальность или фантастика? [16+]
02.00 Служба безопасности аэропорта-3: Перу [16+]
02.45 Расследования авиакатастроф [16+]
05.10 Увлекательная наука [16+]
05.35 Научные глупости [16+]

Матч! Страна

06.00 Гандбол. Чемпионат России. Женщины. «Ростов-Дон» – «АГУ-АДЫИФ» (Майкоп) [0+]
07.30 Новости [0+]
07.35 Теннис. ATP. St. Petersburg Open [0+]
09.35 Страна Live [0+]
09.50 Где рождаются чемпионы [0+]
10.15 Новости [0+]
10.20 Страна смотрит спорт [0+]
10.50 Бокс. Чемпионат мира. Трансляция из Екатеринбурга [0+]
12.50 «Невский тай-брейк» [0+]
12.55 Новости [0+]
13.00 Теннис. ATP. St. Petersburg Open. Прямая трансляция
14.55 Новости [0+]
15.00 Теннис. ATP. St. Petersburg Open. Прямая трансляция
17.00 Теннис. ATP. St. Petersburg Open. Прямая трансляция
19.00 Теннис. ATP. St. Petersburg Open. Прямая трансляция
21.00 Теннис. ATP. St. Petersburg Open. Прямая трансляция
22.55 «Невский тай-брейк» [0+]
23.00 Бокс. Чемпионат мира. Трансляция из Екатеринбурга [0+]
03.15 Волейбол. Чемпионат Европы. Мужчины [0+]
03.45 Гандбол. Чемпионат России. Женщины. «Ростов-Дон» – «АГУ-АДЫИФ» (Майкоп) [0+]
05.15 Страна Live [0+]
05.30 Страна смотрит спорт [0+]

Disney

05.00 М/с «Жужики» [6+]
05.25 М/с «Микки и весёлые гонки» [0+]
05.50 М/с «Гигантозавр» [0+]
06.15 М/с «Первый спасательный отряд» [6+]
06.40 М/с «Зак Шторм – суперпират» [6+]
07.05 М/с «Утиные истории» [6+]
07.35 М/с «Пёс Пэт» [6+]
08.15 М/с «Изысканная Нэнси Клэнси» [0+]
08.50 М/с «София Прекрасная» [0+]
09.20 М/с «Елена – принцесса Авалора» [0+]
09.50 М/с «Удивительная Ви» [6+]
10.20 М/с «Герои в масках» [0+]
11.00 М/с «Дружные мопсы» [0+]
11.25 М/с «Хранитель Лев» [0+]
12.00 М/ф «Король Лев» [0+]
13.50 М/с «Город героев: Новая история» [6+]
19.30 М/ф «Город героев» [6+]
После серии загадочных событий друзья оказываются в центре коварного заговора. Отчаявшись, Хиро решает использовать веселого и добродушного экспериментального робота Бэймакса, перепрограммировав его в неуязвимую боевую машину.
21.40 М/ф «Возрождение. Тайное воинство» [12+]
23.20 Худ. фильм **«СУПЕРГЕРОЙСКОЕ НАКАЗАНИЕ»** [12+]
01.05 Худ. фильм **«МЕСТЬ ПУШИСТЫХ»** [12+]
02.30 Худ. фильм **«БЕЛЫЙ ПЛЕН»** [12+]
04.20 Музыка на Канале Disney [6+]

TV1000

06.10, 17.40 Худ. фильм **«МАЛЫШКА НА МИЛЛИОН»** [16+]
09.05 Худ. фильм **«ОБЛИВИОН»** [16+]
11.35 Худ. фильм **«СУПЕР БРИС»** [16+]
13.25 Худ. фильм **«ЛА-ЛА-ЛЕНД»** [16+]
15.50 Приключенческий фильм фильм **«БИБЛИОТЕКАРЬ: В ПОИСКАХ КОПЬЯ СУДЬБЫ»** [16+]
20.15 Худ. фильм **«ГОДЗИЛЛА»** [12+]
23.00 Худ. фильм **«КРАСАВИЦА ДЛЯ ЧУДОВИЩА»** [18+]
01.20 Худ. фильм **«ШПИОН, ВЫЙДИ ВОН!»** [18+]
03.35 Худ. фильм **«ЧЕГО ХОТЯТ ЖЕНЩИНЫ»** [16+]

TV1000 Русское кино

07.50 Худ. фильм **«БОЙ С ТЕНЬЮ-2: РЕВАНШ»** [16+]
11.40 Худ. фильм **«НОВОГОДНИЙ ПАПА»** [12+]
13.30 Худ. фильм **«МЕТОД ЛАВРОВОЙ»** [16+]
14.20 Худ. фильм **«МЕТОД ЛАВРОВОЙ»** [16+]
15.20 Худ. фильм **«ЦАРЕВНА-ЛЯГУШКА»** [6+]
16.15 Худ. фильм **«ГЛУХАРЬ В КИНО»** [16+]
18.10, 05.30 Худ. фильм **«ЧЕТЫРЕ ТАКСИСТА И СОБАКА-2»** [12+]
20.45 Худ. фильм **«ЛОВИ МОМЕНТ»** [16+]
22.25 Худ. фильм **«РУСАЛКА»** [16+]
00.20 Худ. фильм **«РОК»** [16+]
02.05 Худ. фильм **«МАЙОР»** [18+]
03.50 Худ. фильм **«РУБЕЖ»** [12+]

Че

06.00 Т/с «СОЛДАТЫ-10» [12+]
06.45 «Дорожные войны» [16+]
12.00 «Опасные связи» [16+]
13.00 «Идеальный ужин» [16+]
14.00 Комедия **«ДОКТОР ДУЛИТТЛ»** [0+]
15.45 Комедия **«ДОКТОР ДУЛИТТЛ-2»** [0+]
17.30 Худ. фильм **«РОБОКОП»** [16+]
19.30 Худ. фильм **«РОБОКОП-2»** [16+]
22.00 Худ. фильм **«РОБОКОП-3»** [16+]
00.00 Комедия **«АГЕНТ ДЖОННИ ИНГЛИШ»** [12+]
01.50 Худ. фильм **«КИЛЛЕРЫ»** [16+]
03.25 Мультфильмы [0+]
04.10 Худ. фильм **«НЕБО В ОГНЕ»** [12+]
05.45 Худ. фильм **«ДИКИЙ»** [16+]

Пятница

05.00 Есть один секрет [16+]
05.20 Орел и решка. Шопинг [16+]
07.00 Школа доктора Комаровского [12+]
07.30 Утро Пятницы [16+]
09.30 Орел и решка. Рай и ад-2 [16+]
13.10 Пацанки [16+]
15.10 Мир наизнанку. Бразилия [16+]
20.50, 23.00 Худ. фильм **«ВСПОМНИТЬ ВСЁ»** [16+]
01.10 Пятница News [16+]
Только хорошие новости и самые позитивные сюжеты. Мода, спорт, искусство, путешествия и даже политика. Здесь нет запретных тем и скучной болтовни.
01.40 Приманка [16+]
04.30 Большие чувства [16+]

Евроспорт

00.30, 10.30 Велоспорт. «Тур де Франс». Обзор [12+]
01.30, 09.30 Велоспорт. «Джиро д'Италия». Обзор [12+]
02.30, 19.00 Велоспорт. «Коппа Сабатини» [12+]
03.30 Автогонки. WTCR [12+]
04.00, 12.35 Теннис. US Open. Мужчины. Финал [6+]
05.30 Автогонки. WTCR [12+]
06.15 Автогонки. WTCR. Нинбо. Третья гонка [12+]
07.00 Гребля на байдарках и каноэ. Суперкубок [6+]
08.00 Теннис. US Open. Женщины. Финал [6+]
11.30, 18.00 Велоспорт. «Вуэльта». Обзор [12+]
13.55, 16.00, 19.55, 22.00 Теннис. «Кубок Лэйвера» [6+]

Дом Кино

07.20 Т/с **«СВАТЫ»** [16+]
11.00 Т/с **«ДЕТЕКТИВЫ»** [16+]
13.35 Худ. фильм **«ИНТЕРДЕВОЧКА»** [16+]
16.25 Олег Ефремов, Иннокентий Смоктуновский, Анатолий Папанов в фильме **«БЕРЕГИСЬ АВТОМОБИЛЯ»** [12+]
18.20 Т/с **«СВАТЫ»** [16+]
22.00 Марина Ладынина, Сергей Лукьянов, Клара Лучко в фильме **«КУБАНСКИЕ КАЗАКИ»** [12+]
00.10 Худ. фильм **«ТРОЕ В ЛОДКЕ, НЕ СЧИТАЯ СОБАКИ»** [12+]
02.30 Худ. фильм **«НАМ ЗДЕСЬ ЖИТЬ»** [16+]
05.50 Худ. фильм **«БОЙ С ТЕНЬЮ»** [16+]

ТРЕБУЮТСЯ ПОЛИЦЕЙСКИЕ во 2 ОПП ГУ МВД России по г. Москве

Должностные обязанности:
- охрана общественного порядка и общественной безопасности при проведении культурно-массовых мероприятий на территории г. Москвы (патрульно-постовая служба).

Требования:
- образование не ниже среднего (полного)
- служба в ВС РФ
- отсутствие судимости.

Условия:
- стажировка три месяца
- компенсация за съем жилья до 15 000 руб.
- отпуск от 40 суток
- 100-процентная оплата больничного
- начисление пенсии по достижении 50-летнего возраста или 20-летнего стажа работы (служба в ВС входит в стаж службы в ОВД РФ)
- льготы при зачислении в детские дошкольные учреждения
- возможность бесплатного обучения в высших и средних специальных учебных заведениях МВД РФ
- бесплатный проезд на общественном транспорте г. Москвы
- имеется современный спортивный зал
- полный социальный пакет
- предоставление путевок в дома отдыха и санатории МВД РФ
- сменный график работы разъездного характера
- зарплата по окончании стажировки составляет от 42 000 руб. на руки.

Телефон: 8-905-525-00-62, Денис Николаевич

РЕКЛАМА

СУББОТА, 21 сентября

Внимание! За содержание телепрограммы редакция газеты ответственности не несет. В программе возможны изменения по усмотрению телеканалов.

1-й канал

05.50 «Россия от края до края» [12+]
06.00, 10.00, 12.00 Новости
06.10 «Россия от края до края» [12+]
06.55 Т/с **«КРАСНАЯ КОРОЛЕВА»** [16+]
09.00 «Играй, гармонь любимая!» [12+]
09.45 «Слово пастыря» [0+]
10.15 Владимир Меньшов. «Кто сказал: «У меня нет недостатков»? [12+]
11.20 «Честное слово» с Юрием Николаевым [16+]
12.15 «Любовь и голуби». Рождение легенды» [12+]
13.15 Худ. фильм **«ГОД ТЕЛЕНКА»** [12+]
14.45 Худ. фильм **«ШИРЛИ-МЫРЛИ»** [16+]
17.30 «Кто хочет стать миллионером?» [12+]
19.00 «Сегодня вечером» [16+]
21.00 «Время»
21.20 Музыкальный фестиваль «Голосящий КиВиН-2019» [16+]
00.10 Комедия **«КРАСИВО ЖИТЬ НЕ ЗАПРЕТИШЬ»** [16+]
01.45 Худ. фильм **«ДАВАЙ СДЕЛАЕМ ЭТО ЛЕГАЛЬНО»** [16+]
03.15 «Про любовь» [16+]
04.00 «Наедине со всеми» [16+]

Россия-1

05.00 «Утро России. Суббота»
08.15 «По секрету всему свету»
08.40 Местное время. Суббота [12+]
09.20 «Пятеро на одного»
10.10 «Сто к одному»
11.00 Вести
11.20 Вести. Местное время
11.40 «Юмор! Юмор! Юмор!!!» [16+]
13.50 Худ. фильм **«МОЙ БЛИЗКИЙ ВРАГ»** [12+]
Александра завидует Лизе и на ее свадьбе назло сестре... соблазняет ее жениха, Никиту. Это становится последней каплей для отца девушек – он выгоняет Александру из дома и в сердцах выкладывает, что Александра ему не родная. Он женился на ее матери, когда та была уже беременной. Шокированная этой новостью, Александра уезжает в Москву...
18.00 «Привет, Андрей!». Вечернее шоу Андрея Малахова [12+]
20.00 Вести в субботу
21.00 Худ. фильм **«ЧИСТАЯ ПСИХОЛОГИЯ»** [12+]
01.00 Худ. фильм **«В ЧАС БЕДЫ»** [12+]

НТВ

05.10 «ЧП. Расследование» [16+]
05.40 Худ. фильм **«КО МНЕ, МУХТАР!»** [6+]
07.25 Смотр [0+]
08.00 Сегодня
08.20 «Готовим с Алексеем Зиминым» [0+]
08.45 «Кто в доме хозяин?» [12+]
09.25 Едим дома [0+]
10.00 Сегодня
10.20 Главная дорога [16+]
11.00 «Еда живая и мёртвая» [12+]
12.00 Квартирный вопрос [0+]
13.10 «Поедем, поедим!» [0+]
14.00 Своя игра [0+]
16.00 Сегодня
16.20 Следствие вели... [16+]
17.15 «Последние 24 часа» [16+]
19.00 «Центральное телевидение» с Вадимом Такменевым
21.00 Худ. фильм **«ПЁС»** [16+]
23.10 «Международная пилорама» с Тиграном Кеосаяном [18+]
00.00 «Квартирник НТВ у Маргулиса». Владимир Кузьмин [16+]
01.25 «Фоменко фейк» [16+]
01.55 «Дачный ответ» [0+]
03.00 Худ. фильм **«СВОИ»** [16+]

5-й канал

05.00 Т/с **«ДЕТЕКТИВЫ»** [16+]
05.20 Т/с **«ДЕТЕКТИВЫ»** [16+]
05.50 Т/с **«ДЕТЕКТИВЫ»** [16+]
06.20 Т/с **«ДЕТЕКТИВЫ»** [16+]
06.55 Т/с **«ДЕТЕКТИВЫ»** [16+]
07.20 Т/с **«ДЕТЕКТИВЫ»** [16+]
07.55 Т/с **«ДЕТЕКТИВЫ»** [16+]
08.20 Т/с **«ДЕТЕКТИВЫ»** [16+]
09.00 Т/с **«ДЕТЕКТИВЫ»** [16+]
09.30 Т/с **«ДЕТЕКТИВЫ»** [16+]
10.10 Т/с **«СЛЕД»** [16+]
11.05 Т/с **«СЛЕД»** [16+]
11.45 Т/с **«СЛЕД»** [16+]
12.30 Т/с **«СЛЕД»** [16+]
13.10 Т/с **«СЛЕД»** [16+]
14.00 Т/с **«СЛЕД»** [16+]
14.40 Т/с **«СЛЕД»** [16+]
15.25 Т/с **«СЛЕД»** [16+]
16.15 Т/с **«СЛЕД»** [16+]
17.05 Т/с **«СЛЕД»** [16+]
17.45 Т/с **«СЛЕД»** [16+]
18.25 Т/с **«СЛЕД»** [16+]
19.05 Т/с **«СЛЕД»** [16+]
20.00 Т/с **«СЛЕД»** [16+]
20.45 Т/с **«СЛЕД»** [16+]
21.35 Т/с **«СЛЕД»** [16+]
22.20 Т/с **«СЛЕД»** [16+]
23.10 Т/с **«СЛЕД»** [16+]
00.00 «Известия. Главное»
00.55, 01.55, 02.40, 03.25, 04.10, 04.55 Т/с **«РЕДКАЯ ГРУППА КРОВИ»** [12+]

Россия-К

06.30 «Лето Господне». Рождество Пресвятой Богородицы
07.05 Мультфильмы
08.10 Худ. фильм **«ЧЕЛОВЕК НА СВОЕМ МЕСТЕ»**
09.45 Телескоп
10.15 Док. сериал «Маленькие секреты великих картин»
10.40 Худ. фильм **«ЗАБЫТАЯ МЕЛОДИЯ ДЛЯ ФЛЕЙТЫ»**
12.50 «Эрмитаж»
13.15, 01.40 Док. фильм «Живая природа островов Юго-Восточной Азии»
14.10 «Дом ученых»
14.40 Док. сериал «Эффект бабочки»
15.10 Худ. фильм **«СУВОРОВ»**
16.55 Док. сериал «Предки наших предков»
17.40 Док. фильм «Кин-дза-дза! Проверка планетами»
18.20 Квартет 4х4
20.20 Док. фильм «Сенин день»
21.00 «Агора». Ток-шоу с Михаилом Швыдким
22.00 Худ. фильм **«ОСЕНЬ»**
23.30 Худ. фильм **«ПРЕТ-А-ПОРТЕ. ВЫСОКАЯ МОДА»**
02.30 Мультфильмы

Матч!

06.00 «Вся правда про...» [12+]
06.30 «Тает лёд» [12+]
07.00 Художественная гимнастика. Чемпионат мира. Личное первенство. Многоборье. Финал [0+]
09.50 Все на футбол! Афиша [12+]
10.50 «Бельгия – Италия. Гордость тиффози» [12+]
11.10, 17.30, 21.00, 23.40 Все на Матч! Прямой эфир
12.10 «Бокс-2019. Обратный отсчёт» [12+]
12.30 Бокс. Чемпионат мира. Мужчины. Финалы
16.20 Формула-1
17.05 «Лига чемпионов. Live» [12+]
18.25 «О чём говорят тренеры. Карпин vs Григорян» [12+]
18.55 Футбол. Российская Премьер-лига. «Тамбов» – «Ростов». Прямая трансляция
21.40 Футбол. Чемпионат Италии. «Милан» – «Интер»
00.15 Волейбол. Чемпионат Европы. Мужчины. 1/8 финала [0+]
02.15 Художественная гимнастика. Чемпионат мира. Группы. Многоборье. Финал [0+]
04.00 Борьба. Чемпионат мира [0+]
05.00 Спортивная гимнастика. Мировой Кубок вызова [0+]

ТНТ

07.00 «ТНТ. Gold» [16+]
07.30 «ТНТ. Gold» [16+]
08.00 «ТНТ MUSIC» [16+]
08.30 «ТНТ. Gold» [16+]
09.00 «Дом-2. Lite» [16+]
10.00 «Дом-2. Остров любви» [16+]
11.00 «Где логика?» [16+]
12.00 «Где логика?» [16+]
13.00 «Где логика?» [16+]
14.00 «Комеди Клаб» [16+]
15.00 «Комеди Клаб» [16+]
16.00 «Комеди Клаб» [16+]
17.00 Приключенческая комедия **«ТРЕЗВЫЙ ВОДИТЕЛЬ»** [16+]
19.00 Т/с **«ЖУКИ»** [16+]
19.30 Т/с **«ЖУКИ»** [16+]
20.00 Т/с **«ЖУКИ»** [16+]
20.30 Т/с **«ЖУКИ»** [16+]
21.00 «Танцы» [16+]
23.00 «Дом-2. Город любви» [16+]
00.05 «Дом-2. После заката» [16+]
01.05 «ТНТ MUSIC» [16+]
01.40 Фэнтэзи **«ЭКСКАЛИБУР»** [16+]
03.55 «Открытый микрофон» [16+]
04.45 «Открытый микрофон» [16+]
05.35 «ТНТ. Best» [16+]
06.00 «ТНТ. Best» [16+]
06.30 «ТНТ. Best» [16+]

Барс

06.00, 06.30, 07.00, 07.30, 08.00, 08.30 «Губерния. Утро» [16+]
06.14, 06.44, 07.13, 07.44, 08.13, 08.44, 09.56, 10.56, 12.56, 17.56, 18.56, 19.56, 20.56, 21.56, 22.56, 01.56 «Городская хроника» [12+]
06.15, 06.45, 07.15, 07.45, 08.15, 08.45 «Утро плюс» [16+]
09.30, 10.30, 12.30, 01.30 Новости «Губерния» [16+]
10.00, 14.15, 18.15, 22.15, 03.15 «Доктор знает» [16+]
10.15, 15.45, 18.00, 04.45 «Мировая прогулка» [12+]
11.00, 00.00 «Город новостей» [16+]
11.30, 00.30 «Ивановский календарь» [16+]
12.00, 14.00, 15.30, 17.00, 20.00, 22.00, 01.00, 03.00, 04.30 «По горячим следам» [16+]
12.15, 17.15, 20.15, 01.15 «Актуально» [16+]
13.00, 02.00 «Барс – 25 лет» [16+]
13.30, 02.30 «Ивановский обзор» [16+]
14.30 «Иваново. Ностальгия» [16+]
15.00, 04.00 «Хроника области» [16+]
16.00, 05.00 «Ивановские вести» [16+]
16.30, 05.30 «Губерния. Прошлое» [16+]
17.30 «Pro город. Главное» [16+]
18.30, 19.30, 20.30, 21.30, 22.30, 23.30 «Губерния. Итоги» [16+]
19.00, 21.00, 23.00 «Репортажи недели» [16+]

ТВ-Центр

05.25 Марш-бросок [12+]
05.50 АБВГДейка [0+]
06.20 Худ. фильм **«ИЛЬЯ МУРОМЕЦ»** [0+]
07.50 Православная энциклопедия [6+]
08.20 Худ. фильм **«ПРИКЛЮЧЕНИЯ ШЕРЛОКА ХОЛМСА И ДОКТОРА ВАТСОНА»** [0+]
11.30, 14.30, 23.45 События
11.45 Худ. фильм **«ПРИКЛЮЧЕНИЯ ШЕРЛОКА ХОЛМСА И ДОКТОРА ВАТСОНА»** [0+]
12.50 Худ. фильм **«ШАХМАТНАЯ КОРОЛЕВА»** [12+]
14.45 Худ. фильм **«ШАХМАТНАЯ КОРОЛЕВА»** [12+]
17.05 Худ. фильм **«СЕЛФИ НА ПАМЯТЬ»** [12+]
21.00 «Постскриптум»
22.15 «Право знать!» Ток-шоу [16+]
00.00 Док. фильм «Мистика Третьего рейха» [16+]
00.50 «Прощание. Сталин и Прокофьев» [12+]
01.35 «90-е. Вашингтонский обком» [16+]
02.25 «Жажда Крыма» [16+]
03.00 «Постскриптум»
04.15 «Право знать!» Ток-шоу [16+]
05.50 Петровка, 38 [16+]

СТС

06.00 «Ералаш»
06.50 М/с «Приключения кота в сапогах» [6+]
07.15 М/с «Спирит. Дух свободы» [6+]
07.40 М/с «Три кота» [0+]
08.05 М/с «Том и Джерри» [0+]
08.30 «Уральские пельмени. СмехBook» [16+]
09.30 «Просто кухня» [12+]
10.30 Шоу «Уральских пельменей» [16+]
11.15, 01.50 Худ. фильм **«МИССИЯ НЕВЫПОЛНИМА»** [12+]
13.35, 03.35 Худ. фильм **«МИССИЯ НЕВЫПОЛНИМА-2»** [12+]
16.05 Худ. фильм **«БЕЗУМНЫЙ МАКС. ДОРОГА ЯРОСТИ»** [16+]
18.25 Худ. фильм **«МУМИЯ»** [0+]
Золотоискатели потревожили многовековой покой гробницы, и мумия встает из могилы, чтобы погрузить мир в царство кошмара...
21.00 Худ. фильм **«МУМИЯ ВОЗВРАЩАЕТСЯ»** [12+]
23.35 Худ. фильм **«ПРОСТАЯ ПРОСЬБА»** [18+]
05.30 «Ералаш»

Рен ТВ

05.00 «Территория заблуждений» с Игорем Прокопенко [16+]
07.00 Худ. фильм **«ШАНХАЙСКИЕ РЫЦАРИ»** [12+]
09.15 «Минтранс» [16+]
10.15 «Самая полезная программа» [16+]
11.15 «Военная тайна» с Игорем Прокопенко [16+]
15.20 «Территория заблуждений» с Игорем Прокопенко [16+]
17.20 «Неизвестная история» [16+]
18.20 «Засекреченные списки. Ягоды в ягодицах! Семь военных секретов». Документальный спецпроект [16+]
20.30 Худ. фильм **«ФАНТАСТИЧЕСКИЕ ТВАРИ И ГДЕ ОНИ ОБИТАЮТ»** [16+]
Поиск и изучение необычайных волшебных существ приводят магозоолога Ньюта Саламандера в Нью-Йорк.
23.00 Худ. фильм **«ОЗ: ВЕЛИКИЙ И УЖАСНЫЙ»** [12+]
01.30 Худ. фильм **«КОНАН-РАЗРУШИТЕЛЬ»** [12+]
03.00 «Самые шокирующие гипотезы» [16+]
03.50 «Территория заблуждений» с Игорем Прокопенко [16+]

Звезда

07.00 Худ. фильм **«НЕОКОНЧЕННАЯ ПОВЕСТЬ»** [6+]
09.00, 13.00 Новости дня
09.15 «Легенды цирка с Эдгардом Запашным». «Дрессировщик слонов Сергей Гулевич» [6+]
09.45 «Последний день» [12+]
10.30 «Не факт!» [6+]
11.00 «Улика из прошлого». «Экстрасенсы под грифом «секретно» [16+]
11.55 Док. сериал «Загадки века с Сергеем Медведевым». «Битва за Антарктиду» [12+]
12.45, 15.00 «Специальный репортаж» [12+]
13.10 «Морской бой» [6+]
14.10 «Десять фотографий» [6+]
15.40, 18.25 Т/с **«СМЕРТЬ ШПИОНАМ!»** [16+]
18.00 Новости дня
18.10 «Задело!»
01.00 Худ. фильм **«СЛЕДЫ НА СНЕГУ»** [6+]
02.35 Худ. фильм **«СУВЕНИР ДЛЯ ПРОКУРОРА»** [12+]
04.05 Худ. фильм **«МАФИЯ БЕССМЕРТНА»** [16+]
05.30 Док. сериал «Москва – фронту» [12+]

ПОДПИСКА
Есть что почитать
ВТОРОЕ полугодие-2019
Ивановская газета
Актуально – мы рассказываем о том, чем живет область, о проблемах, которые волнуют каждого, вместе с вами анализируем то, что важно
Полезно – мы привлекаем авторитетных экспертов, публикуем советы специалистов на все случаи жизни, отвечаем на вопросы наших читателей
Интересно – на наших страницах вы найдете конкурсы, афишу культурных событий, ТВ-программу, посевной календарь, сканворды и многое другое

Подписной индекс	«ПОЧТА РОССИИ» Комплектация	1 месяц	3 месяца
51404	БАЗОВЫЙ КОМПЛЕКТ: «ИГ»-еженедельник + «ИГ»-пятница	174,47	523,41
31190	ПОЛНЫЙ КОМПЛЕКТ: «ИГ»-еженедельник + «ИГ»-пятница (с официальными материалами)	314,47	943,41
14274	«ИГ»-ЕЖЕНЕДЕЛЬНИК (ТВ-программа 30 каналов)	101,36	304,08

Подписку можно оформить через:
1. Почтовые отделения «Почты России».
2. Агентство «Урал-пресс-Ярославль» (Иваново, пр. Шереметевский, 58, офис 15, тел. (4932) 34-55-67).

Есть вопросы? Звоните в редакцию по телефону (4932) 42-17-13

Домашний

06.30 «6 кадров» [16+]
06.35 Худ. фильм **«ТОЛЬКО ЛЮБОВЬ»** [16+]
08.20, 01.25 Худ. фильм **«ВАСИЛЬКИ ДЛЯ ВАСИЛИСЫ»** [16+]
10.20 Худ. фильм **«РОДНЫЕ ЛЮДИ»** [16+]
Галина – капитан огромного морского судна. Когда-то они с мужем Сергеем очень любили друг друга и были уверены, что проживут вместе всю жизнь. Однако неожиданно их дороги разошлись. Более того, они оказались в разных частях света. Галине пришлось в одиночку растить двух дочерей. Спустя долгие годы, благодаря стечению обстоятельств Сергей находит свою семью в Москве.
19.00 Худ. фильм **«РЕБЁНОК НА МИЛЛИОН»** [16+]
23.15 «Детский доктор» [16+]
23.30 Худ. фильм **«ОТ СЕРДЦА К СЕРДЦУ»** [16+]
03.05 «Выбери меня» [16+]
06.15 «6 кадров» [16+]

ТВ3

06.00 Мультфильмы [0+]
11.15 Т/с **«ЛЕДИ И БРОДЯГА В ЕГИПТЕ»** [12+]
12.15 Т/с **«ЛЕДИ И БРОДЯГА В ГИМАЛАЯХ»** [12+]
13.15 «Мама Russia. Алтай» [16+]
14.15 Худ. фильм **«ОБЛИВИОН»** [12+]
16.45 Худ. фильм **«ГРАНЬ БУДУЩЕГО»** [12+]
В недалёком будущем могущественному инопланетному народу, получившему название «мимики», удается высадиться на Землю и захватить центральную и западную части Европы. Земляне объединяются, чтобы сбросить вражеское иго...
19.00 Худ. фильм **«ЧУЖИЕ»** [16+]
21.45 Худ. фильм **«ЧУЖОЙ-3»** [16+]
00.00 Худ. фильм **«ЧУЖОЙ-4: ВОСКРЕШЕНИЕ»** [16+]
02.15 Худ. фильм **«ХИМЕРА»** [16+]
04.00 Худ. фильм **«ПРОТИВОСТОЯНИЕ»** [12+]
05.15 «Охотники за привидениями. Битва за Москву. Царский потомок» [16+]
05.45 «Охотники за привидениями. Битва за Москву. Мост влюбленных» [16+]

Внимание! За содержание телепрограммы редакция газеты ответственности не несет. В программе возможны изменения по усмотрению телеканалов.

ОТР

04.05, 16.50 «Двойной портрет. Самодержец и вождь» [12+]
04.35, 22.30 Худ. фильм **«ВСЕ МОГУТ КОРОЛИ»** [16+]
06.15, 11.50 Док. фильм «Хомо Сапиенс: история вида» [12+]
07.10 «Культурный обмен» [12+]
07.55 «Легенды Крыма. Азбука туризма» [12+]
08.20 «От прав к возможностям» [12+]
08.35, 00.10 «Фигура речи» [12+]
09.00 М/ф «Веселый огород» [0+]
09.10 М/ф «Волшебный клад» [0+]
09.30 «Служу Отчизне» [12+]
10.00, 13.00, 15.00, 19.00 Новости
10.05, 16.25 «Домашние животные» [12+]
10.30 «Среда обитания» [12+]
10.40 «За дело!» [12+]
11.20 «Гамбургский счёт» [12+]
12.45, 13.05, 15.05 Т/с **«РАЗВЕДЧИЦЫ»** [16+]
17.20, 00.35 Худ. фильм **«ВОЛКОДАВ»** [12+]
19.20 «Вспомнить всё» [12+]
19.50 Худ. фильм **«ОСКАР»** [12+]
21.10 Концерт «С любовью для всей семьи» [12+]
02.20 Док. фильм «Винсент Ван Гог: нерассказанная история моего дядюшки» [12+]

Мир

06.00 «Миллион вопросов о природе» [6+]
06.10 Мультфильмы [6+]
06.20 «Союзники» [12+]
06.50 «Такие разные» [16+]
07.20 «Секретные материалы» [16+]
07.50 «Любовь без границ» [12+]
08.55 «Ой, мамочки!» [12+]
09.25 «Наше кино. История большой любви» [12+]
10.00, 16.00, 19.00 Новости
10.15 «Как в ресторане» [12+]
10.45 Худ. фильм **«ВИЙ»** [16+]
12.20, 16.15, 19.15 Т/с **«ВАНГЕЛИЯ»** [12+]
02.20 Худ. фильм **«БРАК ПО-ИТАЛЬЯНСКИ»** [0+]
Нужда приводит юную Филумену в публичный дом, где она и знакомится с любвеобильным красавцем Доменико. Спустя годы они встречаются вновь, и она становится хозяйкой в его доме. Но несмотря на их многолетнюю связь, он постоянно отказывается официально оформить их отношения.
04.20 Худ. фильм **«МУЗЫКАЛЬНАЯ ИСТОРИЯ»** [12+]
05.45 Мультфильмы [6+]

Ретро

06.00, 23.15 «Достояние Республики» [12+]
07.45 М/ф «Боцман и попугай» [0+]
08.45 М/ф «Бравый инспектор Мамочкин» [0+]
08.55, 22.30 «В поисках утраченного. Лидия Смирнова» [12+]
09.40, 01.10 Док. фильм «История: наука или вымысел?» [12+]
10.45 Худ. фильм **«КАПИТАН НЕМО»** [12+]
11.55 М/ф «Бабушкин зонтик» [0+]
12.10 М/ф «Без этого нельзя» [0+]
12.20 М/ф «Бездомные домовые» [6+]
12.30 М/ф «Белая шкурка» [0+]
12.40 М/ф «Богатырская каша» [0+]
13.00 М/ф «Большие неприятности» [0+]
13.10 «В поисках утраченного. Кларк Гейбл» [12+]
14.00, 18.00, 02.05 Худ. фильм **«ТИХИЙ ДОН»** [12+]
15.55, 03.45 «Вечер музыки Микаэла Таривердиева» [12+]
17.20 «Имена-легенды» [12+]
17.45 «Киноистории» [12+]
20.00 «В поисках утраченного. Сергей Мартинсон» [12+]
20.45 Худ. фильм **«ЛЕТО С МОНИКОЙ»** [16+]
05.00 «В поисках утраченного. Фаина Раневская» [12+]
05.40 М/ф «Карлсон вернулся» [0+]

Discovery

06.00, 06.25, 06.50, 07.20, 07.45 Как это сделано? [12+]
08.15, 01.40 Как устроена Вселенная [12+]
09.10, 00.45 Аляска: семья из леса [16+]
10.05 Быстрые и громкие [12+]
11.00, 05.10 Удивительные фургоны [12+]
11.55 Ржавая империя [12+]
12.50 Бесценные авто [12+]
13.45, 14.40, 02.35, 03.30 Охотники за старьем [12+]
15.35 Склады: битва в Канаде [12+]
16.00 Склады: битва в Канаде [12+]
16.30 Склады: битва в Канаде [12+]
16.55 Склады: битва в Канаде [12+]
17.25 Склады: битва в Канаде [12+]
17.50 Склады: битва в Канаде [12+]
18.20 Склады: битва в Канаде [12+]
18.45 Склады: битва в Канаде [16+]
19.15, 20.10 Мегаперевозки [12+]
21.05 Золотая лихорадка: заброшенный прииск Дэйва Турина [16+]
22.00 Джереми Уэйд: темные воды [12+]
22.55 Крутой Чед [12+]
23.50 Крутой Чед [12+]
04.20 Джереми Уэйд: темные воды [12+]

Карусель

05.00 М/с «Маленькое королевство Бена и Холли» [0+]
06.50 М/с «Бурёнка Даша» [0+]
06.55 «Чик-зарядка» [0+]
07.00 «С добрым утром, малыши!» [0+]
07.30 «Чик-зарядка» [0+]
07.40 «Рэй и пожарный патруль» [0+]
08.50, 18.30 М/с «Семейка Бегемотов» [0+]
Кадый день бегемотиков начинается с привычных повседневных забот. Они развлекают посетителей, позируют для фотографий, купаются в бассейне, греются на солнышке и мирно посапывают в тени большого дерева после обеда. Но стоит только последнему посетителю ступить за порог зоопарка, как наши герои полностью преображаются...
09.00 «Еда на ура!» [0+]
09.20 М/с «Барбоскины» [0+]
10.45 «ТриО!» [0+]
11.00 М/с «44 котёнка» [0+]
11.30 М/с «Царевны» [0+]
12.30 «Большие праздники» [0+]
13.00 М/с «Фиксики» [0+]
13.50 «Доктор Малышкина» [0+]
14.00 М/с «Полли Покет» [0+]
14.45 М/с «Простоквашино» [0+]
15.20 М/с «Маджики» [0+]
15.55 М/с «Пушастики» [0+]
16.00 М/с «Санни Дэй» [0+]
16.50 М/с «Лео и Тиг» [0+]
18.40 М/с «Щенячий патруль» [0+]
19.30 М/с «Ми-ми-мишки» [0+]
20.20 М/с «Сказочный патруль. Хроники чудес» [0+]
20.30 «Спокойной ночи, малыши!» [0+]
20.45 «Вспыш и чудо-машинки» [0+]
22.30 М/с «Дикие скричеры» [6+]
22.50 М/с «Гормити» [6+]
23.15 М/с «Инфинити Надо» [6+]
23.40 М/с «Инспектор Гаджет» [6+]
00.50 М/с «Сердитые птички» [6+]
02.30 М/с «Истории свинок. Свинки на работе» [6+]
02.40 М/с «Врумиз» [0+]
04.10 М/с «Смурфики» [0+]

Усадьба

06.00 Идеальные мастера [12+]
07.00 Мультиварка [12+]
07.15, 11.10, 15.15, 19.20, 03.25 10 самых больших ошибок [16+]
07.45 Урожай на столе [12+]
08.15 Фитоаптека с Мариной Рыкалиной [12+]
08.45 Садовый доктор [12+]
09.05 Тихая моя родина [12+]
09.35 Милости просим [12+]
10.05 Легендарные братья-пекари [16+]
10.55 Мультиварка [12+]
11.40 Урожай на столе [12+]
12.10 Огород круглый год. Осенние работы [12+]
12.20 Огород круглый год [12+]
12.40 Тихая моя родина [12+]
13.10 Правила садовода [12+]
13.25 Милости просим [12+]
13.55 Идеальные мастера [12+]
14.55 Мультиварка [12+]
15.45 Урожай на столе [12+]
16.10 Преданья старины глубокой [12+]
16.45 Садовый доктор [12+]
17.00 Тихая моя родина [12+]
17.30 Милости просим [12+]
18.00 Идеальные мастера [12+]
19.05 Мультиварка [12+]
19.50 Урожай на столе [12+]
20.15 Преданья старины глубокой [12+]
20.50 Садовый доктор [12+]
21.05 Тихая моя родина [12+]
21.40 Милости просим [12+]
22.05 Идеальные мастера [12+]
23.10 Мультиварка [12+]
23.30 Огород круглый год [12+]
23.55 Урожай на столе [12+]
00.30, 04.20 Преданья старины глубокой [12+]
01.00 Садовый доктор [12+]
01.15 Тихая моя родина [12+]
01.45 Милости просим [12+]
02.10 Идеальные мастера [12+]
03.10 Мультиварка [12+]
03.50 Урожай на столе [12+]
04.50 Соленья-варенья-маринады [12+]
05.05 Тихая моя родина [12+]
05.35 Милости просим [12+]

Спас

05.00 Новый день. Новости на Спасе [0+]
06.00 «Общее дело. Возрождение храмов севера». Специальный проект телеканала Спас [0+]
06.15 «Рождество Богородицы». Цикл «Праздники»
06.45 Худ. фильм **«СЛОН И ВЕРЕВОЧКА»** [0+]
07.40 Мультфильмы на Спасе [0+]
08.15, 04.30 «Тайны сказок» с Анной Ковальчук [0+]
08.30 День ангела [0+]
09.00, 15.00, 00.40 Завет [0+]
10.00 Божественная литургия в праздник Рождества Пресвятой Богородицы. Прямая трансляция [0+]
12.50 Я хочу ребенка [0+]
13.45 Я очень хочу жить. Дарья Донцова [0+]
14.30 В поисках Бога [0+]
16.05 Концерт «Наши любимые песни» [0+]
17.10 Док. фильм «Альфа и Омега. Богородичные праздники» [0+]
17.45 Лица Церкви [0+]
18.00 Спектакль **«СТАРОМОДНАЯ КОМЕДИЯ»** [0+]
20.00, 03.35 Встреча [0+]
21.00, 02.35 Не верю! Разговор с атеистом [0+]
22.05 Худ. фильм **«ОСЕННЯЯ ИСТОРИЯ»** [0+]
23.30 Док. фильм «Обитель святого Иосифа» [0+]
00.25 День патриарха [0+]
01.35 Парсуна с Владимиром Легойдой [0+]
04.45 День патриарха [0+]

National Geographic

06.00 Безумные изобретатели [16+]
06.25, 07.10 Золото Юкона [16+]
07.50, 08.40 Авто-SOS [16+]
09.25, 09.50, 10.15, 10.40 Тайные истории [16+]
11.05, 11.50 Внутри невероятной механики [16+]
12.35 Дикий тунец [16+]
13.25 Дикий тунец [16+]
14.10 Расследование авиакатастроф [16+]
15.00 Расследование авиакатастроф [16+]
15.50 Затерянные сокровища Египта [16+]
16.35 Затерянные сокровища Египта [16+]
17.20 Чудеса инженерии [16+]
18.10 Чудеса инженерии [16+]
19.00 Нераскрытые тайны второй мировой войны [16+]
19.45 Настольная книга диктатора [16+]
20.35 Горячая зона [16+]
21.20 Горячая зона [16+]
22.10 Нераскрытые тайны второй мировой войны [16+]
23.00 Как устроен интернет: 50 лет онлайн [16+]
00.30 Взгляд изнутри: Вторая мировая война [16+]
01.15 Взгляд изнутри: Вторая мировая война [16+]
02.05 Взгляд изнутри: Вторая мировая война [16+]
02.50 Расследование авиакатастроф [16+]
03.40 Расследование авиакатастроф [16+]
04.30 Начало [16+]
05.15 Игры разума [16+]
05.40 Игры разума [16+]

Матч! Страна

06.00 Теннис. ATP. St. Petersburg Open. Прямая трансляция
07.55 Новости [0+]
08.00 Теннис. ATP. St. Petersburg Open. Прямая трансляция
09.55 Новости [0+]
10.00 Бокс. Чемпионат мира. Трансляция из Екатеринбурга
12.00 Новости [0+]
12.05 Кикбоксинг. Международный турнир «Орион представляет WLF. Один пояс и один путь» [0+]
13.35 Синхронные мамы [0+]
13.50 «Невский тай-брейк» [0+]
13.55 Новости [0+]
14.00 Теннис. ATP. St. Petersburg Open. Прямая трансляция
16.00 Теннис. ATP. St. Petersburg Open. Прямая трансляция
18.00 Теннис. ATP. St. Petersburg Open. Прямая трансляция
20.00 «Невский тай-брейк» [0+]
20.05 Гандбол. Чемпионат России. Мужчины. Спартак (Москва) – СГАУ (Саратов) [0+]
21.45 Страна смотрит спорт [0+]
22.15 Бокс. Чемпионат мира. Финал. Трансляция из Екатеринбурга [0+]
01.30 Страна смотрит спорт [0+]
02.00 Теннис. ATP. St. Petersburg Open [0+]
04.00 Теннис. ATP. St. Petersburg Open [0+]

Disney

05.00 М/ф «Малыш и Карлсон» [6+]
05.25 М/с «Мини-Маппеты» [0+]
05.50 «Микки и весёлые гонки» [0+]
06.15 М/с «Удивительная Ви» [6+]
06.40 М/с «Доктор Плюшева» [0+]
07.10 М/с «Изысканная Нэнси Клэнси» [0+]
07.45 М/с «София Прекрасная» [0+]
08.10 М/с «Елена – принцесса Авалора» [0+]
08.40 М/с «Пёс Пэт» [6+]
09.20 М/с «Дружные мопсы» [0+]
09.50 М/с «Гигантозавр» [0+]
10.20 М/с «Герои в масках» [0+]
11.00 М/с «ПУПС» [0+]
11.25 М/с «Хранитель Лев» [0+]
12.00 М/с «Улица Далматинцев, 101» [6+]
13.00 М/с «Утиные истории» [6+]
14.25 М/ф «Король Лев-2: гордость Симбы» [0+]
16.05 М/ф «Король Лев-3: акуна матата» [0+]
17.35 М/ф «Вольт» [0+]
19.30 М/ф «Суперсемейка» [12+]
21.50 Худ. фильм **«ВЕДЬМИНА ГОРА»** [12+]
В жизни Джека Бруно, таксиста-неудачника из Лас-Вегаса, всё переворачивается с ног на голову, когда к нему в машину садятся два обычных с виду подростка, спасающихся от погони. На самом деле – они пришельцы...
00.00 Худ. фильм **«БЕЛЫЙ ПЛЕН»** [12+]
02.05 Худ. фильм **«МОЙ ЛЮБИМЫЙ МАРСИАНИН»** [12+]
03.30 М/с «Гравити Фолз» [12+]
04.20 Музыка на Канале Disney [6+]

TV1000

06.10, 18.15 Приключенческий полнометражный мультфильм **«ГАДКИЙ Я»** [12+]
08.25 Худ. фильм **«ГОДЗИЛЛА»** [12+]
11.20 Худ. фильм **«ЛИНКОЛЬН ДЛЯ АДВОКАТА»** [16+]
13.35 Худ. фильм **«ВИЗАНТИЯ»** [16+]
15.50 Худ. фильм **«ЧЕГО ХОТЯТ ЖЕНЩИНЫ»** [16+]
20.10 Фантастический боевик **«ХЕЛЛБОЙ: ГЕРОЙ ИЗ ПЕКЛА»** [16+]
22.35 Худ. фильм **«ЗАКОНЫ ПРИВЛЕКАТЕЛЬНОСТИ»** [16+]
00.20 Худ. фильм **«ИГРА ЭНДЕРА»** [12+]
02.40 Худ. фильм **«ЗЕЛЁНАЯ МИЛЯ»** [16+]

TV1000 Русское кино

08.15 Худ. фильм **«УНИЖЕННЫЕ И ОСКОРБЛЁННЫЕ»** [6+]
10.25 Худ. фильм **«РУСАЛКА»** [16+]
12.20 Приключенческий фильм **«РОК»** [16+]
14.10 Фантастический фильм **«РУБЕЖ»** [12+]
16.05, 05.30 Худ. фильм **«ВИКИНГ»** [12+]
18.35 Романтическая комедия **«ТРЕЗВЫЙ ВОДИТЕЛЬ»** [16+]
20.45 Худ. фильм **«ИРОНИЯ ЛЮБВИ»** [16+]
22.25 Худ. фильм **«КАНДАГАР»** [16+]
00.20 Худ. фильм **«ПЯТЬ НЕВЕСТ»** [16+]
02.10 Худ. фильм **«ЛЁД»** [12+]
04.05 Худ. фильм **«ЛОВИ МОМЕНТ»** [16+]

Че

06.00 Худ. фильм «ДИКИЙ» [16+]
08.30 Худ. фильм **«РОБОКОП»** [16+]
10.20 Худ. фильм **«РОБОКОП-2»** [16+]
12.45 Худ. фильм **«РОБОКОП-3»** [16+]
15.00 Т/с **«ВОСЬМИДЕСЯТЫЕ»** [16+]
23.00 «+100500» [18+]
23.30 «Фейк такси» [18+]
00.00 Худ. фильм **«КЛОНДАЙК»** [16+]
02.00 Худ. фильм **«ЧЕЛОВЕК В ЗЕЛЕНОМ КИМОНО»** [12+]
Обладатель чёрного пояса по карате Таму возвращается в свой город после долгого отсутствия с целью открыть собственную школу.
03.00 Худ. фильм **«НЕБО В ОГНЕ»** [12+]
04.35 Мультфильмы [0+]

Пятница

05.00 Леся здеся [16+]
07.30 Школа доктора Комаровского [12+]
08.00 Барышня-крестьянка [16+]
10.00 Регина+1 [16+]
11.00 Орел и решка. Семья [16+]
12.00 Орел и решка. По морям-3 [16+]
15.00 Орел и решка. Чудеса света [16+]
16.00 Орел и решка. Перезагрузка [16+]
18.00 Орел и решка. Америка [16+]
18.50 Худ. фильм **«ХИЩНИКИ»** [16+]
20.50, 23.00 Худ. фильм **«ВСПОМНИТЬ ВСЁ»** [16+]
01.00 Agentshow [16+]
02.00 Приманка [16+]
04.30 Большие чувства [16+]

Евроспорт

00.05, 07.00 Велоспорт [12+]
01.00, 09.30, 12.45 Теннис. «Кубок Лэйвера». Первый день [6+]
02.30, 05.00 WATTS [12+]
03.00 Гребля на байдарках и каноэ. Суперкубок [6+]
04.00, 04.30 Олимпийские игры [6+]
05.30 Велоспорт. Гран-при Валлонии [12+]
08.00 Теннис. US Open. Мужчины. Финал [6+]
10.50, 12.30 Волейбол. Чемпионат Европы. Мужчины [6+]
11.00 Автогонки. WTCR [12+]
11.45 Автогонки. WTCR [12+]
13.55, 18.00, 19.55, 22.00 Теннис. «Кубок Лэйвера» [6+]
16.00 Велоспорт [12+]
17.30 Вольная борьба. Чемпионат мира. Женщины. Обзор [12+]

Дом Кино

06.30 Худ. фильм **«ЛЮБИМАЯ ЖЕНЩИНА МЕХАНИКА ГАВРИЛОВА»** [12+]
08.15 Худ. фильм **«НЕЖДАННО-НЕГАДАННО»** [12+]
09.50 Андрей Миронов, Александр Ширвиндт, Лариса Голубкина в фильме **«ТРОЕ В ЛОДКЕ, НЕ СЧИТАЯ СОБАКИ»** [12+]
12.20 Худ. фильм **«ДЖЕНТЛЬМЕНЫ УДАЧИ»** [6+]
14.00 Т/с **«МАСТЕР И МАРГАРИТА»** [16+]
23.10 Худ. фильм **«ПРИЗРАК»** [6+]
01.15 Худ. фильм **«ПРОГУЛКА»** [16+]
02.55 Худ. фильм **«БОЙ С ТЕНЬЮ-2: РЕВАНШ»** [16+]
05.05 Худ. фильм **«СВЯЗЬ»** [16+]

«МЕЛФОН-ИВАНОВО»
Лиц. № 37-01-900220
РЕКЛАМА
Проверка слуха – 500 руб.
Современные цифровые
СЛУХОВЫЕ АППАРАТЫ
заушные, внутриушные, внутриканальные
от 5500 руб.
СКИДКИ до 30%
на аппараты фирмы PHONAK
Гарантийный и послегарантийный ремонт
Заключение для МСЭ
Выезд врача на дом
При покупке от 3-х упаковок батареек доставка по городу – бесплатно
ул. Шошина, 8
Тел.: 8 (4932) 45-20-03, 8-920-347-91-77
ИНФОРМАЦИЯ О ПРОТИВОПОКАЗАНИЯХ – НА ПРИЕМЕ У ВРАЧА. НЕОБХОДИМО ОЗНАКОМИТЬСЯ С ИНСТРУКЦИЕЙ

41-94-78
ОТДЕЛ РЕКЛАМЫ «ИГ»

ВОСКРЕСЕНЬЕ, 22 сентября

Внимание! За содержание телепрограммы редакция газеты ответственности не несет. В программе возможны изменения по усмотрению телеканалов.

1-й канал

05.40 Т/с **«КРАСНАЯ КОРОЛЕВА»** [16+]
06.00 Новости. Информационная программа
06.10 Т/с **«КРАСНАЯ КОРОЛЕВА»** [16+]
07.45 «Часовой» [12+]
08.15 «Здоровье» [16+]
09.20 «Непутевые заметки»
10.00 Новости
10.15 Жанна Бадоева в проекте-путешествии «Жизнь других» [12+]
11.15 «Видели видео?» [6+]
12.00 Новости
12.15 «Видели видео?» [6+]
13.30 Худ. фильм **«РОЗЫГРЫШ»** [12+]
15.20 «Страна Советов. Забытые вожди» [16+]
17.30 «Точь-в-точь» [16+]
21.00 «Время»
22.00 Вячеслав Никонов и Дмитрий Саймс в программе «Большая игра» [16+]
23.45 Худ. фильм **«ОСНОВАНО НА РЕАЛЬНЫХ СОБЫТИЯХ»** [16+]
01.45 «На самом деле» [16+]
02.45 «Про любовь» [16+]
03.35 «Наедине со всеми» [16+]

Россия-1

04.40 «Сам себе режиссёр»
05.20 Анна Невская, Константин Соловьёв и Анна Банщикова в фильме **«ПОЛЫНЬ-ТРАВА ОКАЯННАЯ»** [12+]
07.20 «Семейные каникулы»
07.30 «Смехопанорама»
08.00 Утренняя почта
08.40 Местное время. Воскресенье
09.20 «Когда все дома с Тимуром Кизяковым»
10.10 «Сто к одному»
11.00 Вести
11.20 «Смеяться разрешается»
13.40 Худ. фильм **«НЕПРЕДВИДЕННЫЕ ОБСТОЯТЕЛЬСТВА»** [12+]
17.50 «Удивительные люди-4» [12+]
20.00 Вести недели
22.00 Москва. Кремль. Путин
22.40 «Воскресный вечер с Владимиром Соловьёвым» [12+]
01.00 «Город учёных» [12+]
02.00 Андрей Чернышов, Данила Дунаев, Нина Усатова, Станислав Дужников, Олег Фомин в телесериал **«ЛЕДНИКОВ»** [16+]
03.45 Т/с **«ГРАЖДАНИН НАЧАЛЬНИК»** [16+]

НТВ

05.00 «Таинственная Россия» [16+]
06.00 «Центральное телевидение» [16+]
08.00 Сегодня
08.20 «У нас выигрывают!» Лотерейное шоу [12+]
10.00 Сегодня
10.20 «Первая передача» [16+]
11.00 «Чудо техники» [12+]
11.55 «Дачный ответ» [0+]
13.00 «НашПотребНадзор» [16+]
14.00 «Секрет на миллион». Екатерина Семенова [16+]
16.00 Сегодня
16.20 Следствие вели... [16+]
18.00 «Новые русские сенсации» [16+]
19.00 Итоги недели
20.10 «Звезды сошлись» [16+]
21.45 Ты не поверишь! [16+]
22.55 «Основано на реальных событиях» [16+]
02.05 Худ. фильм **«РОЗЫ ДЛЯ ЭЛЬЗЫ»** [16+]
Ей 17 лет, она романтична и грезит о принце на белом коне, совершенно не ориентируясь в реальном мире. К тому же ее зовут Эльза...
04.30 Т/с **«ППС»** [16+]

5-й канал

05.00, 05.40, 06.25 Т/с **«РЕДКАЯ ГРУППА КРОВИ»** [12+]
07.15 Док. фильм «Моя правда. Маша Распутина» [16+]
08.00 «Светская хроника» [16+]
09.00 Док. фильм «Моя правда. Владимир Меньшов. Чему верит Москва» [16+]
10.00, 10.55 Т/с **«КАРПОВ-2»** [16+]
11.50, 12.50 Т/с **«КАРПОВ-2»** [16+]
13.40 Т/с **«КАРПОВ-2»** [16+]
14.40 Т/с **«КАРПОВ-2»** [16+]
15.35 Т/с **«КАРПОВ-2»** [16+]
16.30 Т/с **«КАРПОВ-2»** [16+]
17.30 Т/с **«КАРПОВ-2»** [16+]
18.20 Т/с **«КАРПОВ-2»** [16+]
19.20 Т/с **«КАРПОВ-2»** [16+]
20.10 Т/с **«КАРПОВ-2»** [16+]
21.10 Т/с **«КАРПОВ-2»** [16+]
22.05 Т/с **«КАРПОВ-2»** [16+]
23.00 Т/с **«КАРПОВ-2»** [16+]
00.00 Т/с **«КАРПОВ-2»** [16+]
00.55 Т/с **«ОПЕРА. ХРОНИКИ УБОЙНОГО ОТДЕЛА»** [16+]
01.45 Т/с **«ОПЕРА. ХРОНИКИ УБОЙНОГО ОТДЕЛА»** [16+]
02.30 Т/с **«ОПЕРА. ХРОНИКИ УБОЙНОГО ОТДЕЛА»** [16+]
03.15 Т/с **«ОПЕРА. ХРОНИКИ УБОЙНОГО ОТДЕЛА»** [16+]
04.00 «Большая разница» [16+]

Россия-К

06.30 Док. сериал «Эффект бабочки»
07.05 М/ф «Паровозик из Ромашкова». «Малыш и Карлсон». «Карлсон вернулся»
08.00 Худ. фильм **«КОПИЛКА»**
10.15 «Обыкновенный концерт с Эдуардом Эфировым»
10.45 Худ. фильм **«НЕПОВТОРИМАЯ ВЕСНА»**
12.15 «Письма из провинции»
12.40, 02.10 Диалоги о животных. Лоро Парк. Тенерифе
13.25 «Другие Романовы»
13.55, 00.25 Худ. фильм **«ЯРОСТНЫЙ КУЛАК»**
15.50 «Больше, чем любовь»
16.30 «Картина мира с Михаилом Ковальчуком»
17.10 «Ближний круг Дмитрия Месхиева»
18.10 Хрустальный бал «Хрустальной Турандот» в честь Марка Варшавера
19.30 Новости культуры
20.10 Худ. фильм **«ЗАБЫТАЯ МЕЛОДИЯ ДЛЯ ФЛЕЙТЫ»**
22.20 С. Прокофьев. «Золушка». Национальный балет Нидерландов
02.50 М/ф «Дочь великана»

Матч!

06.00 «Вся правда про...» [12+]
06.30 Футбол. «Вердер» – «Лейпциг» [0+]
08.30 «Бельгия – Италия. Гордость тиффози» [12+]
08.50 Футбол. «Гранада» – «Барселона» [0+]
10.45, 12.55, 17.15, 18.50 Новости
10.55 Волейбол. Женщины. Россия – Сербия
13.00 «Тает лёд» с Алексеем Ягудиным [12+]
13.20, 17.20, 23.55 Все на Матч!
14.20 «Гран-при с Алексеем Поповым» [12+]
14.50, 03.30 Формула-1 [0+]
18.20 «На гол старше» [12+]
18.55 Футбол. Чемпионат Германии. «Айнтрахт» – «Боруссия» (Дортмунд)
20.55 После футбола с Георгием Черданцевым
21.55 Футбол. Чемпионат Испании. «Севилья» – «Реал» (Мадрид)
00.30 «Кибератлетика» [16+]
01.00 Борьба. Чемпионат мира [0+]
02.00 Художественная гимнастика. Чемпионат мира. Группы. Финалы в отдельных видах [0+]

ТНТ

07.00 «ТНТ. Gold» [16+]
07.30 «ТНТ. Gold» [16+]
08.00 «ТНТ. Gold» [16+]
08.30 «ТНТ. Gold» [16+]
09.00 «Дом-2. Lite» [16+]
10.00 «Дом-2. Остров любви» [16+]
11.00 «Перезагрузка» [16+]
12.00 «Большой завтрак» [16+]
12.30 Приключенческая комедия **«ТРЕЗВЫЙ ВОДИТЕЛЬ»** [16+]
14.30 «Танцы» [16+]
16.35 «Однажды в России» [16+]
17.00 «Однажды в России» [16+]
18.00 «Однажды в России» [16+]
19.00 «Комеди Клаб» [16+]
19.30 «Комеди Клаб» [16+]
20.00 «Комеди Клаб» [16+]
21.00 «Прожарка» Павла Воли [16+]
22.00 «STAND UP» [16+]
23.00 «Дом-2. Город любви» [16+]
00.05 «Дом-2. После заката» [16+]
01.05 «Такое кино!» [16+]
01.35 «ТНТ MUSIC» [16+]
02.05 «Открытый микрофон» [16+]
03.00 «Открытый микрофон» [16+]
03.45 «Открытый микрофон» [16+]
04.35 «ТНТ. Best» [16+]
05.00 «ТНТ. Best» [16+]
05.25 М/ф «Попугай Club» [12+]

Барс

06.00, 06.30, 07.00, 07.30, 08.00, 08.30 «Губерния. Утро» [16+]
06.14, 06.44, 07.13, 07.44, 08.13, 08.44, 09.56, 10.56, 12.56, 17.56, 18.56, 19.56, 20.56, 21.56, 22.56, 01.56 «Городская хроника» [12+]
06.15, 06.45, 07.15, 07.45, 08.15, 08.45 «Утро плюс» [16+]
09.30, 10.30, 12.30, 15.30, 18.30, 19.30, 20.30, 21.30, 22.30, 23.30, 01.30, 04.30 «Губерния. Итоги» [16+]
10.00, 14.15, 17.00, 19.15, 03.15 «Мировая прогулка» [12+]
10.15, 12.15, 17.15, 21.15, 01.15 «Доктор знает» [16+]
11.00, 00.00 «Город новостей» [16+]
11.30, 00.30 «Ивановский календарь» [16+]
12.00, 14.00, 18.00, 19.00, 21.00, 23.00, 01.00, 03.00 «По горячим следам» [16+]
13.00, 02.00 «Барс – 25 лет» [16+]
13.30, 02.30 «Ивановский обзор» [16+]
14.30, 03.30 «Иваново. Ностальгия» [16+]
15.00, 04.00 «Хроника области» [16+]
16.00, 05.00 «Ивановские вести» [16+]
16.30 «Губерния. Прошлое» [16+]
17.30 «Pro город. Главное» [16+]
18.15, 23.15 «Актуально» [16+]
20.00, 22.00 «Репортажи недели» [16+]

ТВ-Центр

06.05 Худ. фильм **«ЧЕЛОВЕК БЕЗ ПАСПОРТА»** [12+]
08.00 «Фактор жизни» [12+]
08.35 Худ. фильм **«ВЫСОКО НАД СТРАХОМ»** [12+]
10.30 «Ералаш»
10.40 «Спасите, я не умею готовить!» [12+]
11.30, 00.00 События
11.50 Худ. фильм **«БЕЛЫЕ РОСЫ»** [12+]
13.35 Док. фильм «Убитые словом» [12+]
14.30 Московская неделя
15.00 «Хроники московского быта. Дом разбитых сердец» [12+]
16.00 «Прощание. Марис Лиепа» [16+]
16.50 «Мужчины Жанны Фриске» [16+]
17.40 Худ. фильм **«КОСНУВШИСЬ СЕРДЦА»** [12+]
21.15, 00.20 Худ. фильм **«КАПКАН ДЛЯ ЗОЛУШКИ»** [12+]
01.15 Петровка, 38 [16+]
01.25 Худ. фильм **«ПУЛЯ-ДУРА. АГЕНТ И СОКРОВИЩЕ НАЦИИ»** [16+]
04.50 Большое кино. «Пираты XX века» [12+]
05.25 Московская неделя [12+]

СТС

06.00, 05.30 «Ералаш»
06.50 М/с «Приключения кота в сапогах» [6+]
07.15 М/с «Спирит. Дух свободы» [6+]
07.40 М/с «Три кота» [0+]
08.05 М/с «Царевны» [0+]
08.30 «Уральские пельмени. Любимое» [16+]
09.30 «Рогов в городе» [16+]
10.30 Шоу «Уральских пельменей» [16+]
11.55 Худ. фильм **«МУМИЯ»** [0+]
14.20 Худ. фильм **«МУМИЯ ВОЗВРАЩАЕТСЯ»** [12+]
17.00 «Форт Боярд. Возвращение» [16+]
18.25 Худ. фильм **«МУМИЯ»** [16+]
20.40 Худ. фильм **«МУМИЯ. ГРОБНИЦА ИМПЕРАТОРА ДРАКОНОВ»** [16+]
22.45 Худ. фильм **«КЛОВЕРФИЛД, 10»** [16+]
Проснувшись после автомобильной аварии, девушка оказывается в подвале человека, утверждающего, что он спас ей жизнь от химической атаки...
00.50 Худ. фильм **«СУПЕР МАЙК XXL»** [18+]
02.50 М/ф «Норм и несокрушимые» [6+]
04.15 Т/с **«МОЛОДЁЖКА»** [16+]
05.00 Т/с **«НОВЫЙ ЧЕЛОВЕК»** [16+]

Рен ТВ

05.00 «Территория заблуждений» с Игорем Прокопенко [16+]
07.30 Худ. фильм **«БЕЗ КОМПРОМИССОВ»** [16+]
09.30 Худ. фильм **«ПАДЕНИЕ ОЛИМПА»** [16+]
11.30 Худ. фильм **«ПАДЕНИЕ ЛОНДОНА»** [16+]
13.30 Худ. фильм **«ХЕЛЛБОЙ: ГЕРОЙ ИЗ ПЕКЛА»** [16+]
16.00 Худ. фильм **«ХЕЛЛБОЙ-2: ЗОЛОТАЯ АРМИЯ»** [16+]
18.20 Худ. фильм **«ФАНТАСТИЧЕСКИЕ ТВАРИ И ГДЕ ОНИ ОБИТАЮТ»** [16+]
21.00 Фэнтези **«УЧЕНИК ЧАРОДЕЯ»** [12+]
Манхэттен, наши дни. Чародей Бальтазар Блэйк пытается защитить Нью-Йорк от своего старого врага, Максима Хорвата – злобного колдуна с самыми черными планами...
23.00 «Добров в эфире» [16+]
00.00 «Военная тайна» с Игорем Прокопенко [16+]
03.40 «Самые шокирующие гипотезы» [16+]
04.30 «Территория заблуждений» с Игорем Прокопенко [16+]

Звезда

06.15 Худ. фильм **«ЗОЛОТАЯ МИНА»** [0+]
09.00 Новости недели
09.25 «Служу России» [12+]
09.55 «Военная приемка» [6+]
10.45 «Код доступа» [12+]
11.30 «Скрытые угрозы» [12+]
12.20 Худ. фильм **«ОПАСНЫЕ ТРОПЫ»** [6+]
Третий год экспедиция ищет возбудителя инфекционной болезни, свирепствующей в уссурийской тайге, где скоро должно начаться крупное строительство. Молодой ученый Василий Желудев разоблачает диверсанта и принуждает его бежать в тайгу...
13.35 Т/с **«СМЕРТЬ ШПИОНАМ. ЛИСЬЯ НОРА»** [12+]
18.00 Главное с Ольгой Беловой
19.25 Док. сериал «Незримый бой» [16+]
23.00 «Фетисов». Ток-шоу [12+]
23.45 Худ. фильм **«КАРЬЕРА ДИМЫ ГОРИНА»** [0+]
01.45 Худ. фильм **«ЧИСТО АНГЛИЙСКОЕ УБИЙСТВО»** [12+]
04.25 Худ. фильм **«ЖЕНАТЫЙ ХОЛОСТЯК»** [0+]

ПРОГРАММА ПЕРЕДАЧ
телеканала «Ивановское общественное телевидение»

Понедельник, 16 сентября
00.00 Кинолекторий «Общественное достояние» [16+]
02.00, 11.00, 15.00, 17.00, 19.00, 21.00, 23.00 Панорама области [12+]
05.00, 09.00, 13.00, 18.00, 20.00, 22.00 «Время для души» [12+]
06.00 «Новый день»
10.00, 12.00, 14.00, 16.00 Экран-детям [6+]
10.30, 12.30, 14.30, 16.30 Женский клуб [12+]
03.00 Кинолекторий «Общественное достояние» [16+]

Вторник, 17 сентября
00.00 Кинолекторий «Общественное достояние» [16+]
02.00, 11.00, 15.00, 17.00, 19.00 Панорама области [12+]
05.00, 09.00, 13.00, 18.00, 20.00 Рассказывают наши корреспонденты [12+]
05.30, 09.30, 13.30, 18.30, 20.30 «Федеральное Собрание» [12+]
06.00 «Новый день»
10.00, 12.00, 14.00, 16.00 Экран-детям [6+]
10.30, 12.30, 14.30, 16.30 Женский клуб [12+]
21.00 Панорама области [12+]
22.00 Рассказывают наши корреспонденты [12+]
22.30 «Федеральное Собрание» [12+]
23.00 Панорама области [12+]
03.00 Кинолекторий «Общественное достояние» [16+]

Среда, 18 сентября
00.00 Кинолекторий «Общественное достояние» [16+]
02.00, 11.00, 15.00, 17.00, 19.00, 21.00, 23.00 Панорама области [12+]
05.00, 09.00, 13.00, 18.00, 20.00, 22.00 «Позиция оппозиции» [12+]
06.00 «Новый день»
10.00, 12.00, 14.00, 16.00 Экран-детям [6+]
10.30, 12.30, 14.30, 16.30 Женский клуб [12+]
03.00 Кинолекторий «Общественное достояние» [16+]

Четверг, 19 сентября
00.00 Кинолекторий «Общественное достояние» [16+]
02.00, 11.00, 15.00, 17.00, 19.00, 21.00, 23.00 Панорама области [12+]
05.00, 09.00, 13.00, 18.00, 20.00 Рассказывают наши корреспонденты [12+]
05.30, 09.30, 13.30, 18.30, 20.30 «Федеральное Собрание» [12+]
06.00 «Новый день»
10.00, 12.00, 14.00, 16.00 Экран-детям [6+]
10.30, 12.30, 14.30, 16.30 Женский клуб [12+]
22.00 Рассказывают наши корреспонденты [12+]
22.30 «Федеральное Собрание» [12+]
03.00 Кинолекторий «Общественное достояние» [16+]

Пятница, 20 сентября
00.00 Кинолекторий «Общественное достояние» [16+]
02.00, 11.00, 15.00, 17.00, 19.00, 21.00 Панорама области [12+]
05.00, 09.00, 13.00, 18.00, 20.00 Документальный фильм [12+]
06.00 «Новый день»
10.00, 12.00, 14.00, 16.00 Экран-детям [6+]
10.30, 12.30, 14.30, 16.30 Женский клуб [12+]
22.00 Документальный фильм [12+]
23.00 Панорама области [12+]
03.00 Кинолекторий «Общественное достояние» [16+]

Суббота, 21 сентября
00.00 Лучшее за неделю [12+]

Воскресенье, 22 сентября
00.00 Лучшее за неделю [12+]

Домашний

06.30 «Удачная покупка» [16+]
06.40, 06.15 «6 кадров» [16+]
07.50 Худ. фильм **«ОТ СЕРДЦА К СЕРДЦУ»** [16+]
09.40, 03.10 Худ. фильм **«НЕ МОГУ СКАЗАТЬ «ПРОЩАЙ»** [16+]
11.30, 12.00 Худ. фильм **«ТРИ ПОЛУГРАЦИИ»** [16+]
Три подруги на пороге сорокалетия подводят итог прожитой жизни. Они состоятельны, каждая имеет своё дело, но ни у одной нет семьи. Поддерживая друг друга, женщины попадают в забавные и странные ситуации. Не без вмешательства «необъяснимых» сил каждая в конце концов найдет своё счастье.
11.55 «Полезно и вкусно» [16+]
15.00 Худ. фильм **«ДОЧКИ-МАТЕРИ»** [16+]
19.00 Худ. фильм **«Я ЛЮБЛЮ СВОЕГО МУЖА»** [16+]
23.25 «Про здоровье» [16+]
23.40 Худ. фильм **«ДЕВОЧКИ МОИ»** [16+]
04.35 Док. фильм «Я его убила» [16+]
06.20 «Удачная покупка» [16+]

ТВ3

06.00 Мультфильмы [0+]
09.00 «Новый день»
10.15 Т/с **«ДОБРАЯ ВЕДЬМА»** [12+]
11.15 Т/с **«ДОБРАЯ ВЕДЬМА»** [12+]
12.00 Т/с **«ДОБРАЯ ВЕДЬМА»** [12+]
13.00 Т/с **«ДОБРАЯ ВЕДЬМА»** [12+]
14.00 Худ. фильм **«ЧУЖИЕ»** [16+]
16.45 Худ. фильм **«ЧУЖОЙ-3»** [16+]
19.00 Худ. фильм **«ЧУЖОЙ-4: ВОСКРЕШЕНИЕ»** [16+]
21.15 Худ. фильм **«СВЕРХНОВАЯ»** [12+]
23.00 «Мама Russia. Алтай» [16+]
00.00 Худ. фильм **«АПОЛЛОН-13»** [12+]
02.45 Т/с **«ЛЕДИ И БРОДЯГА В ЕГИПТЕ»** [12+]
03.30 Т/с **«ЛЕДИ И БРОДЯГА В ГИМАЛАЯХ»** [12+]
04.15 «Охотники за привидениями. Битва за Москву. Семейная реликвия» [16+]
04.45 «Охотники за привидениями. Битва за Москву. Таинственный заказ» [16+]
05.15 «Охотники за привидениями. Битва за Москву. Чёрный монах» [16+]
05.45 «Охотники за привидениями. Битва за Москву. Языческая кошка» [16+]

Внимание! За содержание телепрограммы редакция газеты ответственности не несет. В программе возможны изменения по усмотрению телеканалов.

ОТР

04.20 «Вспомнить всё» [12+]
04.50 Худ. фильм **«ОСКАР»** [12+]
06.15, 11.50 Док. фильм «Хомо Сапиенс: история вида» [12+]
07.15, 19.45 «Моя история» [12+]
07.55 «Регион» [12+]
08.35, 23.30 «Дом «Э» [12+]
09.00 М/ф «Гуси-лебеди» [0+]
09.20 М/ф «Кукушка и скворец» [0+]
09.30 «Большая наука» [12+]
10.00, 13.00, 15.00, 01.00 Новости
10.05, 16.25 «Домашние животные» [12+]
10.30 «Среда обитания» [12+]
10.40, 00.00 Док. фильм «Редкая красота» [12+]
11.20 «Активная среда» [12+]
12.45, 13.05, 15.05 Т/с **«РАЗВЕДЧИЦЫ»** [16+]
16.50 Док. фильм «Россия. Далее везде. Лев Яшин» [12+]
17.20 Т/с **«АГЕНТ ОСОБОГО НАЗНАЧЕНИЯ-4»** [12+]
19.00 «ОТРажение недели»
20.25 Худ. фильм **«ПЕРЕСТУПИТЬ ЧЕРТУ»** [0+]
00.45 Док. фильм «Гербы России. Герб Суздаля» [6+]
01.15 Концерт «С любовью для всей семьи» [12+]
02.40 «Большая страна» [12+]
03.05 «Прав!Да?» [12+]

Мир

06.00 «Миллион вопросов о природе» [6+]
06.10 «Беларусь сегодня» [12+]
06.40 Мультфильмы [6+]
06.55 «Знаем русский» [6+]
07.50 «Культ//туризм» [16+]
08.20 «Еще дешевле» [12+]
08.55 «Всемирные игры разума» [0+]
09.25 «ФазендаЛайф» [6+]
10.00 Новости
10.15 «С миру по нитке» [12+]
10.45, 16.15, 19.30, 01.00 Т/с **«МЕТОД ФРЕЙДА»** [16+]
В следственный отдел прокуратуры введен специальный консультант, гражданский человек Роман Фрейдин, психолог по образованию. Его появление обусловлено необходимостью применения нетрадиционных методов борьбы с преступностью. В расследовании преступлений Фрейдин опирается на интуицию и использует научные методики.
16.00 Новости
18.30, 00.00 «Вместе»
02.30 Т/с **«ВАНГЕЛИЯ»** [12+]

Ретро

06.00, 13.30, 18.05, 22.15, 02.05 Худ. фильм **«ТИХИЙ ДОН»** [12+]
07.45 М/ф «Бременские музыканты» [0+]
08.10 М/ф «Брэк» [0+]
08.20 М/ф «Быль-небылица» [6+]
08.30 М/ф «В яранге горит огонь» [0+]
08.55 «Вечер музыки Микаэла Таривердиева» [12+]
10.25 «Достояние Республики» [12+]
12.20, 12.30, 12.40, 12.55, 13.05 М/ф «Боцман и попугай № 1, № 2, № 3, № 4, № 5» [0+]
13.20 М/ф «Бравый инспектор Мамочкин» [0+]
15.30 «В поисках утраченного. Сергей Мартинсон» [12+]
16.20 Худ. фильм **«ЛЕТО С МОНИКОЙ»** [16+]
20.25 Худ. фильм **«КОРОЛЕВСКАЯ СВАДЬБА»** [12+]
00.05 «Вечер музыки Микаэла Таривердиева» [12+]
01.25 «В поисках утраченного. Фаина Раневская» [12+]
03.55 Худ. фильм **«ЛЕТО С МОНИКОЙ»** [16+]
05.25 Худ. фильм **«ТОЛЬКО НЕ СЕЙЧАС»** [12+]

Discovery

06.00, 07.20, 07.45, 15.35, 16.00 Как это сделано? [12+]
06.25, 06.50, 14.40, 15.05 Как это устроено? [12+]
08.15 Золотая лихорадка: заброшенный прииск Дэйва Турина [16+]
09.10 Джереми Уэйд: темные воды [12+]
10.05 Дикие эксперименты Адама Сэвиджа [12+]
11.00, 20.10 Тайны глубин [12+]
11.55, 05.10 Голые и напуганные XL [16+]
12.50, 13.15, 04.20, 04.45 Багажные войны [12+]
13.45, 14.10 Спасатели имущества [12+]
16.30, 16.55, 17.25, 17.50, 18.20, 18.45 Уличная наука [16+]
19.15 Дикие эксперименты Адама Сэвиджа [12+]
21.05 Контакт [12+]
22.00 Полицейская камера [16+]
22.55 Быстрые и громкие [12+]
23.50, 00.15, 01.40, 02.05, 02.35, 03.00 Охотники за реликвиями [16+]
00.45 Игры, в которые играют люди [12+]
03.30 Бесценные авто [12+]

Карусель

05.00 М/с «Белка и Стрелка. Озорная семейка» [0+]
06.50 М/с «Бурёнка Даша» [0+]
06.50 «Чик-зарядка» [0+]
07.00 «С добрым утром, малыши!» [0+]
07.30 «Чик-зарядка» [0+]
07.40 М/с «Деревяшки» [0+]
08.50, 18.30 М/с «Семейка Бегемотов» [0+]
09.00 «Съедобное или несъедобное» [0+]
09.25 М/с «Робокар Поли и его друзья» [0+]
10.45 «Мастерская «Умелые ручки» [0+]
11.00 М/с «44 котёнка» [0+]
11.30 М/с «Дракоша Тоша» [0+]
12.30 «Крутой ребёнок» [0+]
13.00 М/с «Санни Дэй» [0+]
13.45 «ТриО!» [0+]
13.50 «Доктор Малышкина» [0+]
14.00 М/с «Полли Покет» [0+]
14.45 М/с «Три кота» [0+]
15.55 М/с «Пушастики» [0+]
Пушастики – принцесса Мелина, леди Лулу и Лекси, а также Исси и Сони – очаровательные сказочные существа, которые живут в волшебном мире и охраняют детские сны. Все они очень милые и симпатичные.
16.00 М/с «Свинка Пеппа» [0+]
17.00 М/ф «Чудо-Юдо» [6+]
18.15 М/с «Приключения Ам Няма» [0+]
18.40 М/с «Щенячий патруль» [0+]
19.30 М/с «Оранжевая корова» [0+]
20.20 М/с «Сказочный патруль. Хроники чудес» [0+]
20.30 «Спокойной ночи, малыши!» [0+]
20.45 М/с «Сказочный патруль» [0+]
22.30 М/с «Дикие скричеры» [6+]
22.50 М/с «Гормити» [6+]
23.15 М/с «Инфинити Надо» [6+]
23.40 М/с «Инспектор Гаджет» [6+]
00.50 М/с «Сердитые птички» [6+]
02.30 М/с «Истории свинок. Свинки на работе» [6+]
02.40 М/с «Врумиз» [0+]
04.10 М/с «Смурфики» [0+]

Усадьба

06.00 Идеальные мастера [12+]
07.00, 11.10 Мультиварка [12+]
07.15 Дачные радости с Мариной Рыкалиной [12+]
07.45 Урожай на столе [12+]
08.15 Преданья старины глубокой [12+]
08.45 Про грибы [12+]
09.05 Тихая моя родина [12+]
09.35 Огород круглый год [12+]
10.05 Идеальные мастера [12+]
11.25, 15.10, 19.20, 23.20, 03.30 10 самых больших ошибок [16+]
11.50 Урожай на столе [12+]
12.20 Преданья старины глубокой [12+]
12.55 Тихая моя родина [12+]
13.25 Милости просим [12+]
13.55 Идеальные мастера [12+]
14.55 Мультиварка [12+]
15.40 Урожай на столе [12+]
16.10 Преданья старины глубокой [12+]
16.40 Садовый доктор [12+]
17.00 Огород круглый год. Осенние работы [12+]
17.15 Огород круглый год [12+]
17.30 Милости просим [12+]
18.00 Идеальные мастера [12+]
19.00 Мультиварка [12+]
19.45 Урожай на столе [12+]
20.15 Преданья старины глубокой [12+]
20.50 Садовый доктор [12+]
21.05 Тихая моя родина [12+]
21.35 Милости просим [12+]
22.05 Идеальные мастера [12+]
23.05 Мультиварка [12+]
23.50 Урожай на столе [12+]
00.20, 04.20 Преданья старины глубокой [12+]
00.50 Садовый доктор [12+]
01.05 Тихая моя родина [12+]
01.35 Милости просим [12+]
02.00 Про грибы [12+]
02.15 Идеальные мастера [12+]
03.15 Мультиварка [12+]
03.55 Урожай на столе [12+]
04.50 Вершки – корешки [12+]
05.05 Дачные радости с Виталием Декабревым [12+]
05.35 Милости просим [12+]

Спас

05.00 Я тебя люблю [0+]
05.55 И будут двое... [0+]
06.55 Я хочу ребенка [0+]
07.45 Мультфильмы на Спасе [0+]
08.15, 04.30 «Тайны сказок» с Анной Ковальчук [0+]
08.30 В поисках Бога [0+]
09.00, 01.30 Завет [0+]
10.00 Божественная литургия. Прямая трансляция [0+]
13.00, 14.00 Встреча [0+]
15.00, 19.35 Худ. фильм **«ОСЕННЯЯ ИСТОРИЯ»** [0+]
Начинающий журналист Артем по поручению областной газеты едет в свой родной город для выяснения обстоятельств довольно странной ситуации. В письме, ставшем причиной командировки, была рассказана история Ольги Денисовны. Будучи опытным педагогом и уважаемым в городе человеком, она тем не менее решает выйти на пенсию...
16.25, 01.00 День ангела [0+]
17.00 Парсуна с Владимиром Легойдой [0+]
18.00 Главное с Анной Шафран
21.20 «Бесогон». Авторская программа Никиты Михалкова [12+]
22.00 Щипков [0+]
22.30, 02.30 RES PUBLICA [0+]
23.30 День патриарха [0+]
23.45 В поисках Бога [0+]
00.15 Вечность и время [0+]
03.30 Я хочу ребенка [0+]
04.15 Мультфильмы на Спасе [0+]
04.45 День патриарха [0+]

National Geographic

06.00 Безумные изобретатели: водомет на колесах [16+]
06.25 Золото Юкона [16+]
07.05 Золото Юкона [16+]
07.50 Авто-SOS [16+]
08.40 Авто-SOS [16+]
09.25 Зона строительства [16+]
09.50 Зона строительства [16+]
10.15 Зона строительства [16+]
10.40 Зона строительства [16+]
11.05 Осушить океан [16+]
11.50 Осушить океан [16+]
12.40 Дикий тунец [16+]
13.30 Дикий тунец [16+]
14.15 Чудеса инженерии [16+]
15.05 Чудеса инженерии [16+]
15.55 Затерянные сокровища Египта [16+]
16.40 Затерянные сокровища Египта [16+]
17.25 9/11. Воздушный контроль [16+]
18.10 Нотр-Дам: невероятная гонка против ада [16+]
19.00 Горячая зона [16+]
19.45 Горячая зона [16+]
20.35 Нотр-Дам: невероятная гонка против ада [16+]
21.20 Расследование авиакатастроф [16+]
22.10 Горячая зона [16+]
23.00 Горячая зона [16+]
23.45 Расследование авиакатастроф [16+]
00.35 Расследование авиакатастроф [16+]
01.25 Авто-SOS [16+]
02.15 Авто-SOS [16+]
03.05 Горячая зона [16+]
03.55 Горячая зона [16+]
04.45 Начало [16+]
05.35 Игры разума [16+]

Матч! Страна

06.00 Гандбол. Чемпионат России. Мужчины. Спартак (Москва) – СГАУ (Саратов) [0+]
07.20 Новости [0+]
07.25 Прыжки на батуте. Кубок мира. Прямая трансляция из Хабаровска [0+]
08.55 Бокс. Чемпионат мира. Финал. Трансляция из Екатеринбурга [0+]
12.15 Новости [0+]
12.20 Синхронные мамы [0+]
12.35 Чемпионат России по дзюдо (мужчины и женщины) [0+]
13.20 Тает лёд с Алексеем Ягудиным [12+]
13.50 «Невский тай-брейк» [0+]
13.55 Новости [0+]
14.00 Теннис. ATP. St. Petersburg Open. Прямая трансляция
16.00 Новости [0+]
16.05 Страна смотрит спорт [0+]
16.35 Теннис. ATP. St. Petersburg Open. Прямая трансляция
18.35 Спортивная неделя. Итоги [0+]
19.00 Международный турнир по современному пятиборью Кубок Кремля [0+]
21.00 Бокс. Чемпионат мира. Финал. Трансляция из Екатеринбурга [0+]
00.20 Гандбол. Чемпионат России. Мужчины. Спартак (Москва) – СГАУ (Саратов) [0+]
02.00 Теннис. ATP. St. Petersburg Open [0+]
04.00 Теннис. ATP. St. Petersburg Open [0+]

Disney

05.00 «Карлсон вернулся» [6+]
05.25 М/с «Мини-Маппеты» [0+]
05.50 М/с «Микки и весёлые гонки» [0+]
06.15 М/с «Удивительная Ви» [6+]
06.40 М/с «Доктор Плюшева» [0+]
07.10 М/с «Изысканная Нэнси Клэнси» [0+]
07.45 М/с «София Прекрасная» [0+]
08.10 М/с «Елена – принцесса Авалора» [0+]
08.40 М/с «Пёс Пэт» [6+]
09.20 М/с «Дружные мопсы» [0+]
09.50 М/с «Гигантозавр» [0+]
10.20 М/с «Герои в масках» [0+]
11.00 М/с «ПУПС» [0+]
11.25 М/с «Хранитель Лев» [0+]
12.00 М/с «Улица Далматинцев, 101» [6+]
13.00 М/ф «Суперсемейка» [12+]
15.20 Худ. фильм **«ВЕДЬМИНА ГОРА»** [12+]
17.35 М/ф «Город героев» [6+]
19.30 М/ф «Вольт» [0+]
21.30 Худ. фильм **«МЕСТЬ ПУШИСТЫХ»** [12+]
Обитатели Орегонской пустыни жили без тревог и забот, пока бизнесмен Дэн Сэндерс не начал там строительство города. Чтобы сохранить красоту природы в первозданном виде, животные решили помешать планам предпринимателя и выгнать его из пустыни.
23.30 Худ. фильм **«МОЙ ЛЮБИМЫЙ МАРСИАНИН»** [12+]
01.15 Т/с **«ОДНАЖДЫ В СКАЗКЕ»** [12+]
03.30 М/с «Аладдин» [0+]
04.20 Музыка на Канале Disney [6+]

TV1000

06.10 Худ. фильм **«СЕМЬ ЛЕТ В ТИБЕТЕ»** [16+]
09.10 Фантастический боевик **«ИГРА ЭНДЕРА»** [12+]
11.35 Худ. фильм **«ЗЕЛЁНАЯ МИЛЯ»** [16+]
15.10 Худ. фильм **«СЕМЬ ЛЕТ В ТИБЕТЕ»** [16+]
17.50 Фантастический боевик **«ХЕЛЛБОЙ: ГЕРОЙ ИЗ ПЕКЛА»** [16+]
20.10 Фантастический боевик **«ХЕЛЛБОЙ II: ЗОЛОТАЯ АРМИЯ»** [16+]
22.30 Худ. фильм **«ПОБОЧНЫЙ ЭФФЕКТ»** [16+]
00.35 Худ. фильм **«МАМА»** [16+]
02.25 Худ. фильм **«СУПЕР БРИС»** [16+]
04.00 Худ. фильм **«ВИЗАНТИЯ»** [16+]

TV1000 Русское кино

07.55 Худ. фильм **«ИРОНИЯ ЛЮБВИ»** [16+]
09.35 Худ. фильм **«ПО УЛИЦАМ КОМОД ВОДИЛИ...»** [0+]
10.50 Худ. фильм **«КАНДАГАР»** [16+]
12.45 Худ. фильм **«ТРЕЗВЫЙ ВОДИТЕЛЬ»** [16+]
14.50 Худ. фильм **«ПЯТЬ НЕВЕСТ»** [16+]
16.40 Худ. фильм **«ЛЁД»** [12+]
18.55 Худ. фильм **«ЛЮБОВЬ-МОРКОВЬ-2»** [12+]
20.50 Худ. фильм **«ВИЙ»** [12+]
23.20 Худ. фильм **«МИФЫ»** [16+]
01.05 Худ. фильм **«ЧЕТЫРЕ ТАКСИСТА И СОБАКА»** [6+]
03.05 Криминальный боевик **«БОЙ С ТЕНЬЮ-2: РЕВАНШ»** [16+]
05.30 Худ. фильм **«ВИЙ»** [12+]

Че

06.00 Комедия **«ДОКТОР ДУЛИТТЛ»** [0+]
07.25 Комедия **«ДОКТОР ДУЛИТТЛ-2»** [0+]
09.00 Т/с **«ВОСЬМИДЕСЯТЫЕ»** [16+]
23.00 «+100500» [18+]
23.30 «Фейк такси» [18+]
00.00 Худ. фильм **«КЛОНДАЙК»** [16+]
02.00 Худ. фильм **«РАЗДОЛБАЙ»** [16+]
03.15 Комедия **«ЖЕНАТЫЙ ХОЛОСТЯК»** [0+]
В поезде девушка призналась новому знакомому, что развелась с мужем, но не хочет пока ничего говорить родителям. Впрочем, ей так и не пришлось объяснять старикам отсутствие зятя...
04.40 Худ. фильм **«ЧЕЛОВЕК В ЗЕЛЕНОМ КИМОНО»** [12+]
05.45 «Улетное видео» [16+]

Пятница

05.00, 04.50 Большие чувства [16+]
05.20 Инстаграмщицы [16+]
07.30 Школа доктора Комаровского [12+]
08.00 Барышня-крестьянка [16+]
09.00 Регина+1 [16+]
10.00 Худ. фильм **«ЧОКНУТЫЙ ПРОФЕССОР»** [16+]
11.50 Орел и решка. Семья [16+]
12.50 Орел и решка. Мегаполисы на хайпе [16+]
13.50 Орел и решка. По морям-3 [16+]
16.40 Орел и решка. Чудеса света [16+]
17.40, 19.50 Орел и решка. Перезагрузка [16+]
18.40 Орел и решка. Америка [16+]
23.00 Худ. фильм **«ХИЩНИКИ»** [16+]
01.00 Agentshow [16+]
02.20 Приманка [16+]

Евроспорт

00.05 Велоспорт [12+]
01.00, 12.10 Теннис. «Кубок Лэйвера». Второй день [6+]
02.30 Автогонки. WTCR [12+]
03.15 Автогонки. WTCR [12+]
04.00 Теннис. US Open. Обзор [6+]
05.00 Гребля на байдарках и каноэ. Суперкубок [6+]
06.00 Велоспорт. «Тур де Франс» [12+]
07.00 Велоспорт. «Вуэльта» [12+]
08.00 WATTS [12+]
08.20 Вольная борьба. Чемпионат мира. Женщины. Обзор [12+]
08.50 Лёгкая атлетика. Московский марафон [6+]
12.55, 15.00, 17.00, 19.00, 22.35 Теннис. «Кубок Лэйвера». Третий день [6+]
21.00 Теннис. ATP 250. Мец. Финал [6+]

Дом Кино

08.00 **«НЕБЕСНЫЕ ЛАСТОЧКИ»** [12+]
10.30 **«УСАТЫЙ НЯНЬ»** [6+]
11.55 **«ВЫЙТИ ЗАМУЖ ЗА КАПИТАНА»** [6+]
13.35 **«ПРИНЦЕССА НА БОБАХ»** [12+]
15.40 **«ОПЕРАЦИЯ «Ы» И ДРУГИЕ ПРИКЛЮЧЕНИЯ ШУРИКА»** [6+]
17.30 **«КАВКАЗСКАЯ ПЛЕННИЦА, ИЛИ НОВЫЕ ПРИКЛЮЧЕНИЯ ШУРИКА»** [6+]
19.00 **«БЕЛОЕ СОЛНЦЕ ПУСТЫНИ»** [12+]
20.35 **«ИЩИТЕ ЖЕНЩИНУ»** [12+]
23.30 **«ЛАРЕЦ МАРИИ МЕДИЧИ»** [12+]
01.10 **«ПРЕЗИДЕНТ И ЕГО ВНУЧКА»** [12+]
03.00 **«ПРАВО ПЕРВОЙ ПОДПИСИ»** [12+]
04.35 **«МЭРИ ПОППИНС, ДО СВИДАНИЯ»** [6+]

Ответы на сканворды

от 3 сентября

ПО ГОРИЗОНТАЛИ: Спортклуб. Костяк. Кагуляр. Онучи. Игуана. Тура. Амбар. Арал. Сгиб. Алеко. Ложе. Гейша. Тати. Лимб. Шнур. Ася. Вьюн. Елей. Втора. Тибр. Авось. Быков. Специя. Сеча. Апачи. Рант.

ПО ВЕРТИКАЛИ: Прокол. Обнова. Купаж. Плач. Регресс. Гита. Лье. Улей. Талер. Шайба. Пас. Лари. Явка. Гагат. Топ. Батуми. Айова. Аббат. Крона. Иваси. Арап. Лютер. Единица. Бин. Краско. Бурят.

ПО ГОРИЗОНТАЛИ: Виторган. Натр. Июль. Импортер. Кошт. Хаос. Вина. Почва. Паром. Тарб. Орион. Дань. Атон. Томь. Штат. Жига. Гаага. Сиг. Обол. Акат. Удав. Лепта. Ватага. Мао. Итон. Выбор. Аноа. Лекало.

ПО ВЕРТИКАЛИ: Таймс. Умка. Иноходь. Рама. Пончо. Отто. Есть. Голь. Шале. Врата. Пан. Намиб. Агат. Атакама. Нокаут. Ствол. Шпон. Ритор. Жгутик. Чили. Дата. Олово. Глагол. Анка. Вано.

Максим ГАЙДУКОВ:

«Наш стадион один из самых шумных в ФНЛ»

Справка

Максим Гайдуков родился 6 марта 1995 года в Волгограде. Воспитанник клуба «Ротор». Выступал за команды: «Долгопрудный-2» (Долгопрудный) – 2014, «Ротор» (Волгоград) – 2015, «Сахалин» (Южно-Сахалинск) – 2015–2016, «Волгарь» (Астрахань) – 2016, «Носта» (Новотроицк) – 2017, «Зенит» (Пенза) – 2017–2018, «Витязь» (Подольск) – 2018, «Знамя Труда» (Орехово-Зуево) – 2018–2019. В «Текстильщик» перешел в июне.

Достижения: серебряный призер второго дивизиона в зоне «Восток» (2015/2016).

Волгоградский футболист перешел в «Текстильщик» перед началом сезона. И полузащитник уже показал себя с лучшей стороны, а забитый гол в ворота московского «Спартака-2» стал одним из самых красивых в туре. После одной из тренировок хавбек дал эксклюзивное интервью «Ивановской газете», в котором он, в частности, поведал о сложных переездах команды и сравнил стадион «Текстильщик» с другими российскими аренами.

Школу окончил с золотой медалью

- Вы родились в Волгограде. Фамилия Гайдуков довольно распространена в этом городе. Например, за «Ротор» выступал футболист Александр Гайдуков. Не является ли он вам родственником?

- Мне этот вопрос задают с 13 лет, хотя я только совсем недавно впервые пообщался с Александром. Это произошло во время сборов в Абрау-Дюрсо (там же занимался и «Ротор-2», где сейчас работает мой однофамилец). Может быть, у нас и есть дальние родственники, но мне о них ничего неизвестно. В спортивной среде Волгограда есть еще один Александр Гайдуков – это главный тренер женской ватерпольной сборной России. Происхождением своей фамилии особо не интересовался. Знаю, что гайдуки – это вооруженные крестьяне, боровшиеся против Османской империи на Балканах и в Западной Армении. Возможно, что кто-то из них потом осел в нашем городе.

- Вы воспитанник волгоградского футбола, но свою взрослую карьеру начали в «Долгопрудном-2». Почему так получилось?

- В детстве мне удавалось неплохо совмещать учебу и спорт – школу я окончил с золотой медалью. Кстати, многие футболисты ломали стереотипы о плохой успеваемости. Например, Сергей Семак, который также был отличником. Хорошие баллы по ЕГЭ позволили мне поступить в Российский химико-технологический университет имени Менделеева. Параллельно я играл за молодежный состав «Долгопрудного». Но потом футбол всё же взял свое: из-за тренировок я перестал успевать ходить на занятия, поэтому без долгов и троек удалось окончить только первый семестр. А после переезда в «Ротор» мне и вовсе пришлось забирать документы из вуза. Дома я перевелся в Волгоградский аграрный университет, а этим летом получил диплом по специальности «эколог». Я готовил работу, связанную с мелиорацией земель и водоотводом.

- Вы неплохо зарекомендовали себя во втором дивизионе, но в Национальной лиге дебютировали только в «Текстильщике». Почему раньше не удавалось попасть на более высокий уровень?

- В 2016 году я был в заявке игравшего в ФНЛ астраханского «Волгаря». Но выступить за него в первенстве мне так и не удалось. Было много причин. В команде на моей позиции находились неплохие футболисты, ныне играющие в Премьер-лиге: Сутормин в «Зените», Кабутов в «Крыльях Советов». Еще в моей семье произошло несчастье: после тяжелого недуга умерла мама, а затем из-за стресса я и сам надолго разболелся. Мне пришлось уйти в «Носту», где я познакомился с нынешним главным тренером «Текстильщика» Денисом Константиновичем Бояринцевым.

- Какое впечатление на вас тогда произвел наставник красно-черных?

- Я знал, что это человек, вызывавшийся в сборную России. В команде Бояринцев работал помощником главного тренера и вел себя скромно: он старался выстраивать с футболистами нормальные деловые отношения. Так как Денис Константинович тоже играл крайним полузащитником, то мне он уделял особое внимание – всё время что-то индивидуально подсказывал.

После тренировки – обязательно бананы

- Прошлый сезон вы отыграли в «Знамени Труда». Эта команда считалась беспросветным аутсайдером группы «Запад». Как оказались в столь слабом коллективе?

- У меня не было выбора. До «Знамени Труда» я выступал в пензенском «Зените». Футбольные агенты рассказывали мне, что это амбициозный клуб, стремящийся попасть в ФНЛ. Но на самом деле в Пензе было безденежье, и в марте команда снялась с первенства. Мне пришлось уйти в любители, где я играл в подольском «Витязе». А попасть после КФК назад в профи довольно трудно: в нашем футболе избыток игроков. Я ездил на просмотр в московские «Торпедо» и «Велес», но там мне ничего не обещали. Старался не унывать, говорил себе: «Всё, что ни делается – к лучшему». В «Знамени Труда» сложился неплохой коллектив, который боролся с лидерами, а мне удалось забить девять мячей.

- По ходу предыдущего первенства Денис Бояринцев неоднократно отмечал вашу игру в подмосковном клубе. Могли ли перейти в «Текстильщик» раньше?

- Мы общались с ним по телефону, и он говорил об интересе ко мне. Но у меня был контракт со «Знаменем Труда», и клуб не хотел меня бесплатно отпускать. Летом возникали возможности перейти в другие клубы ФНЛ, но только Бояринцев был готов взять меня без просмотра. Именно этот момент и подкупил – для любого игрока важно попасть к своему тренеру, который бы доверял и давал право на ошибку.

- Как в команде восстанавливаются после длительных перелетов?

- Лучшее восстановление – это сон. В «Текстильщике» я могу отметить наших массажистов, которые помогают приводить в порядок мышцы. Мы не забываем посещать на стадионе баню, помогающую сбросить усталость. Конечно, в ведущих клубах страны есть и более современные виды восстановления: криокамеры, бочки со льдом. Но и без них мы справляемся.

Сам я стараюсь следить за правильным питанием – употреблять белки, углеводы. Если обедом нас кормят, то о завтраке и ужине заботимся самостоятельно. В свой рацион включаю каши, творог, сыры, а вечером – салаты, гречу и рыбу. Сразу после тренировок и игр я ем бананы – в них много калорий, которые позволяют быстрее восполнить потраченную энергию.

- Добирались ли вы раньше на игры на самолете?

- Я же выступал за «Сахалин», а в группе «Восток» из-за больших расстояний между городами выручают только они. За тот год я налетался на самолетах на всю жизнь. Никакого страха перед ними у меня нет. Я никогда не боялся высоты. Сказывается, что шесть лет я занимался гимнастикой: много прыгал, крутил кульбиты.

Тренируются на одном газоне – играют на другом

- Из-за реконструкции стадиона команда всё время играет домашние матчи в Москве, но тренировки проводит в Иванове. Не утомили постоянные переезды туда и обратно?

- Вначале мы еще держались, но сейчас с каждым разом становится труднее. Мы очень много ездим в автобусе, и это выматывает. К тому же постоянные смены полей также сказываются на действиях. Тренируемся на одном газоне – играем на другом. Где-то поляна искусственная, а где-то – натуральная. Мяч на всех аренах ходит по-разному, и полностью привыкнуть ко всем нюансам получается только во втором тайме. Нашим осечкам не должно быть никаких оправданий, но в футболе любая мелочь играет важную роль. Командам, которые имеют постоянный домашний стадион, намного проще. Сейчас мы прошли ударный отрезок – по календарю в сентябре у нас только четыре матча. Постараемся подойти к встречам в лучшей форме.

- В октябре команда, возможно, вернется на родной «Текстильщик». 2 июня вы в составе «Знамени Труда» приняли участие в заключительном матче красно-черных на родной арене. Чем тогда запомнился ивановский стадион?

- По второму дивизиону это самая шумная арена. Во время игры мы даже не слышали друг друга. Приходилось всё время крутить головой. Мы сыграли уже столько встреч в ФНЛ, но ни у одной команды нет такой поддержки зрителей. Разве что с «Ротором» приходилось непросто (*на местном стадионе «Волгоград-Арена» тогда собралось более 12 тысяч человек.* – **Е. П.**). Умеют горячо поддерживать своих в «Томи» и московском «Торпедо», а вот другие стадионы более тихие.

- Вы часто уходите с тренировок последним. Может, не стоит так усердствовать?

- Перед нашей беседой тренер попросил меня остаться на поле и отработать одну из новых комбинаций. Во всех командах после общих занятий я старался дополнительно отшлифовать подачи и удары. Если есть цель, то к ней надо идти через труд. Однако по своему опыту могу сказать, что уходить последним с тренировки не всегда хорошо. Случалось, что я просто заигрывался и терял много сил, которых потом не хватало в матчах.

- Расскажите о своих любимых ивановских местах?

- Со своей девушкой Яной мы несколько раз заходили в торговый центр «Серебряный город», посещали его кинотеатр. Из-за большой нагрузки на изучение города остается не так много времени. Поэтому пока свою экскурсию по Иванову я не проведу (*смеется*).

Беседовал Егор ПЕЛЕВИН

Пресс-служба «Текстильщика»

Максим Гайдуков (с мячом) мог перейти в «Текстильщик» еще в прошлом году.

Совместный проект с департаментом спорта Ивановской области

Как получить квартиру

Согласно Конституции, россияне наделены правом получения бесплатного или льготного жилья от государства. Однако на практике люди стоят в очереди на квартиры уже не годами – десятилетиями. Положение отчасти спасают льготные программы для отдельных категорий граждан: часть затрат от покупки жилья может компенсировать государство. Но для этого нужно обладать определенным финансовым запасом и быть готовым оплачивать ипотечный заем

Надежда ПАВЛОВА

Подселил друзей – в очередь не поставят

Основания для признания граждан нуждающимися в жилых помещениях, предоставляемых по договорам социального найма, определены 51 статьей Жилищного кодекса, поясняют в департаменте строительства и архитектуры. Встать в очередь могут, во-первых, лица без какого-либо жилья (если квартиры нет и у членов его семьи – например, дети-сироты). Во-вторых, те, у кого крыша над головой есть, но площадь жилого помещения недотягивает до учетной нормы. В-третьих, проживающие в месте, не отвечающем установленным для жилых помещений требованиям (например, жители ветхих и аварийных домов).

В-четвертых, речь идет о гражданах, вынужденных делить кров с лицами, страдающими опасными заболеваниями. В специальном перечне значатся: активные формы туберкулеза, злокачественные новообразования, сопровождающиеся обильными выделениями, хронические и затяжные психические расстройства с тяжелыми стойкими или часто обостряющимися болезненными проявлениями, эпилепсия с частыми припадками, гангрена конечностей...

К тому же претендент в «квартирной» очереди должен обладать статусом малоимущего лица. То есть совокупный доход семьи в перерасчете на каждого члена не превышает величину регионального прожиточного минимума.

Для постановки на учет в качестве нуждающегося в жилье необходимо подать заявление в местную администрацию или через многофункциональный центр и собрать достаточно обширный пакет документов. Специальная комиссия в течение 30 дней должна дать ответ о присвоении (или отказе) статуса нуждающегося. Отрицательный ответ может быть оспорен в судебном порядке.

В обязательном порядке проверяется жилищная история претендента за последние пять лет. В постановке в очередь могут отказать, если гражданин умышленно ухудшил условия своего проживания: обменял благоустроенный дом на ветхое или аварийное жилье с доплатой; продал или оформил дарственную на квартиру; намеренно ухудшил состояние места проживания; вселил и прописал к себе третьих лиц (кроме супругов, детей, родителей).

Денег добиться проще, чем жилья

Если бесплатной квартиры можно ждать десятилетиями, то при софинансировании шансов ускорить улучшение жилищных условий гораздо больше. Существуют различные государственные программы, по которым можно получить льготные «квадраты».

Регионам поручено изыскать ресурсы по актуализации эффективности помощи многодетным семьям. Президент утвердил поправку в федеральный закон № 138, предусматривающую право такой семьи вместо земельного участка брать компенсацию, которую можно направить на приобретения жилья.

В привилегированном положении оказываются военнослужащие. Они встают в отдельную очередь и находятся под опекой Министерства обороны. Для них есть своя собственная «военная ипотека»: на протяжении трех лет государство перечисляет на счет служащего определенную сумму, которую потом можно использовать в качестве первоначального взноса за квартиру. При этом бремя ежемесячных выплат ложится на государство до тех пор, пока служащий не будет уволен. В принципе, таким образом вполне возможно получить квартиру и бесплатно. Один минус: максимальная сумма кредита по такой программе – 2,5 миллиона рублей. Если понравившаяся квартира стоит дороже – придется доплачивать из своих денег.

Жилые помещения по договорам социального найма не предоставляются иностранным гражданам, лицам без гражданства, если международным договором Российской Федерации не предусмотрено иное.

Для гражданских в рамках региональной программы «Обеспечение доступным и комфортным жильем» уже несколько лет действуют подпрограммы «Обеспечение жильем молодых семей» и «Государственная поддержка граждан в сфере ипотечного жилищного кредитования». Участникам предоставляются безвозмездные и безвозвратные социальные выплаты на улучшение жилищных условий.

В рамках подпрограммы «Обеспечение жильем молодых семей» социальные выплаты используются: на оплату договора купли-продажи жилья; на строительство дома; на приобретение жилого помещения эконом-класса на первичном рынке; на уплату первоначального взноса при получении ипотеки; на погашение основной суммы долга и процентов по кредиту; на оплату последнего платежа в счет паевого взноса по договору ЖСК.

Участником подпрограммы, поясняют в департаменте строительства, может быть молодая семья (даже если один из супругов не является гражданином России), а также неполная молодая семья. Непременные условия: возраст каждого из супругов не превышает 35 лет; семья признана нуждающейся в жилом помещении; наличие у семьи доходов, позволяющих гасить кредит.

Помощь от государства составляет: 30% стоимости жилья (для молодых семей без детей) и 35% (для семей с детьми и родителей-одиночек).

В рамках подпрограммы «Государственная поддержка граждан в сфере ипотечного жилищного кредитования» субсидии предоставляются: на оплату первоначального взноса при получении ипотечного кредита или на погашение основной суммы долга и уплату процентов.

Для участия в программе необходимо иметь регистрацию по месту жительства на территории Ивановской области и не пользоваться субсидиями и другой господдержкой на улучшение жилищных условий (за исключением средств материнского капитала). Кроме того, гражданин (и его семья) должны быть признаны нуждающимися в крыше над головой.

По информации департамента строительства, на конец 2018 года на учете в качестве нуждающихся в жилых помещениях в Ивановской области состоит 12 801 семья (в течение прошлого года в очередь принято 557 семей). 363 из них получили дома, квартиры и улучшили жилищные условия.

Размер субсидии в рамках этой подпрограммы составляет не менее 25% от стоимости жилья – для граждан без детей, не менее 30% – для семей с детьми.

Дмитрий РЫЖАКОВ

Аварийное состояние жилья – повод встать в очередь.

Многодетные вместо земли могут получить квартиру или деньги.

Вместо земли – хрущевка

Если раньше многодетным семьям был положен только земельный участок, то с 1 марта 2015 года, после вступления в силу поправок к соответствующему закону, они получили право на отказ от земельного участка в пользу квартиры. Правда, для этого многодетные опять же должны быть официально признаны нуждающимися в улучшении жилищных условий, то есть соответствовать одному из критериев: быть малоимущими, проживать в квартире, площадью менее установленных норм на человека, или в аварийном/ветхом жилье.

Допускается оформление жилья в социальный наем. На приобретение квартиры могут выделить субсидии или оформят сертификат на сумму, не превышающую стоимости земельного участка, на который семья имеет право.

Семьи, получившие землю, вне зависимости от того, довольны ли они ее качеством, вычеркиваются из списка нуждающихся в улучшении жилищных условий.

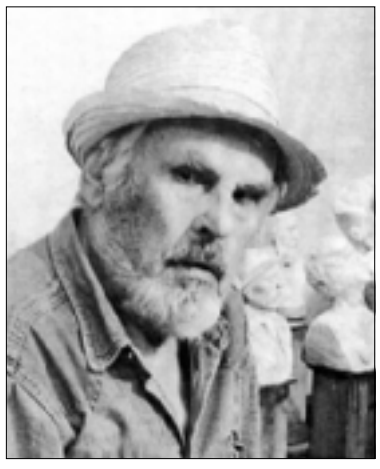

Клятва артиллериста

Наш земляк Иван Блёскин был потомственным ювелиром, народным мастером прикладного искусства, лауреатом Всесоюзного творческого фестиваля «Мастер золотые руки», заслуженным рационализатором РСФСР. Им выполнено более тысячи различных произведений. Среди них скульптурные портреты героев Великой Отечественной войны, поэтов, писателей, декоративные панно, фигурные композиции, всевозможные украшения.

Игорь АНТОНОВ

Творческого работника отправили учиться в Москву

Иван Блёскин родился в 1909 году в Даниловском, недалеко от села Красного-на-Волге Костромской губернии, в семье ювелиров. Первые домашние уроки этого искусства Ивану преподавал отец. По его совету сын поступает в училище художественной холодной обработки металлов. Прошел уроки рисования с натуры, графики, акварели, скульптурной лепки, гравировки по стали, чеканки.

В 1929 году Иван Александрович блестяще оканчивает училище и становится профессиональным мастером граверно-скульптурного дела в Красносельской артели «Красный кустарь». В то время там трудилось более 3000 человек. За кропотливость и творческий подход к делу, необычайные способности в работе с драгоценными металлами и камнями его вскоре назначают техническим руководителем ювелирной артели. А потом посылают учиться в Московский институт промкооперации, где он получает знания по организации производства и управления.

По направлению Иван Блёскин поступает в артель «Красная Пресня» в Приволжске. Но трудиться пришлось недолго: наступило время отдать свой долг службе в армии. В полковой школе выучился на артиллериста и стал участником финской кампании 1939 года. Служил артиллеристом. Запомнились сугробы, трескучий мороз и холодные снаряды, которые подтаскивал к пушке. Несколько раз попадал под бомбежку.

Дважды попадал в полковой список погибших

А когда началась Великая Отечественная война, Иван Александрович ушел на фронт добровольцем. В самом ее начале был ранен. Попал в госпиталь, что располагался в 30-й ивановской школе. Свой ратный путь завершил при штурме Кёнигсберга, где в третий раз был ранен, причем тяжело.

Иван Блёскин вспоминал: *«После лечения в Иванове попал в Горький, в 7-й стрелковый полк, а оттуда в пулеметную роту Владимирского пехотного училища. В мае 1943 года нас подняли по тревоге, погрузили в вагоны и отправили на фронт. Там я стал командиром взвода управления 76-миллиметровых полковых пушек. Мы дошли до Кёнигсберга.*

В мою обязанность входило: во время боя – управлять огнем пушек, в затишье – вести разведку переднего края противника, его огневых точек. Таким образом, я участвовал во взятии первого немецкого города Ширвинд и еще восьми городов. За этот период дважды попадал в полковой список погибших. Снайпер ранил меня в левую часть груди.

Лечили в Гумбиннене, где к тому же заболел и брюшным тифом. Худобы был неимоверной, поэтому еды мне давали втрое больше солдатского пайка. Никогда не забуду, как в походной пекарне мне дали целую буханку хлеба, а солдаты – пучок свежего лука. Я сидел в кювете у дороги, ел этот хлеб с луком и не знал сытости, как в далеком-далеком детстве.

Домой я возвращался с двумя орденами Отечественной войны, двумя медалями «За отвагу» и другими наградами и с великой ценностью – двумя мешками муки. Но в поезде объявили, что остановки в Фурманове не будет, состав лишь чуть притормозит. Кто хочет, пусть прыгает. Мне помогли сбросить мешки, в результате они оказались чуть дальше километра от станции, в снегу. Утром я разыскал свою муку и поездом в 19 часов отправился в Приволжск. Жена пришла встречать меня на вокзал нарядная, красивая, счастливая. Нашу муку вез на лошади мужик, а мы шли позади и всю дорогу целовались».

«Еще на фронте я дал себе клятву, – вспоминал Иван Александрович, – *если останусь жив, обязательно исполню несколько портретов героев Великой Отечественной войны».*

Увековечил фронтовиков в скульптуре

После войны Блёскин был техническим руководителем артели «Красная Пресня». С 1958 года – ее председателем, а затем директором фабрики, начальником отдела ювелирной промышленности Костромского областного местпрома. Был инициатором целого ряда технических и технологических новшеств.

Но о своей клятве фронтовик не забывал. Первым изваял скульптурный портрет Героя Советского Союза Басана Городовикова, в дивизии которого служил сержантом. Ныне бюст генерала находится в военно-историческом музее «Бородино». Затем в своих работах увековечил земляков-ивановцев.

Много работал и над скульптурами маршалов Советского Союза, известных участников Гражданской войны, тружеников села, работников текстильной промышленности. Его работы выставлялись в музеях Москвы, села Красного, в Иванове, Плёсе и Приволжске.

До конца своей жизни, а он прожил без малого 90 лет, Иван Александрович был в творческом поиске.

Герой Советского Союза Борис Сыромятников.

«Наши летят».

Ивановский летчик – чемпион Московской области

На аэродроме Серпуховского аэроклуба состоялся традиционный открытый чемпионат Подмосковья по высшему пилотажу на спортивных самолетах Як-52

Елена МАЛКОВА

В небе крутили бочки, входили в штопор, выполняли квадратные петли, виражи 24 лучших летчика аэроклубов из нескольких российских регионов и даже Латвии. Среди участников высокого во всех смыслах мероприятия были и наши земляки – из Ивановского авиаспортклуба.

Лучший результат – у летчика-инструктора 2-го класса Максима Бугаева, который стал чемпионом Московской области по высшему пилотажу. Он выполнил два сложнейших комплекса упражнений. Среди соперников 45-летний спортсмен отметил летчика Серпуховского аэроклуба Владимира Ангуладзе (в прошлом году он стал чемпионом России). Однако теперь ему пришлось довольствоваться лишь третьим местом, на втором – Юлия Потехина из Латвии.

Максим Бугаев летает в Ивановском клубе с 2003 года. Мужчина связал свою жизнь с небом. Любовь к полетам сможет понять и испытать лишь тот, кто сам держал в руках штурвал.

В скором времени на этом же аэродроме состоится чемпионат России по высшему пилотажу на Як-52. Конечно, там будет и участников больше, и уровень подготовки намного выше.

Сейчас в Ивановском авиаклубе летает лишь один спортивный самолет Як-52. На нем тренируются, обучают новичков и на нем же летчики-инструкторы проводят показательные полеты...

Кстати, пока команда ивановских летчиков на серпуховских самолетах выступала на чемпионате Московской области, начальник авиаспортклуба, мастер спорта СССР по высшему пилотажу Сергей Бут участвовал в показательных выступлениях под Санкт-Петербургом. Лететь туда на ивановском самолете пришлось с двумя посадками. Пилотаж демонстрировали на мероприятии, посвященном открытию памятника легендарному советскому летчику Валерию Чкалову.

Максим Бугаев занимается в Ивановском аэроклубе с 2003 года.

Завтра стартует фестиваль «Первая фабрика авангарда». Что ждет ивановцев в этом году и как в целом сложится предстоящий театральный сезон, об этом нам рассказала один из организаторов фестиваля, куратор направления «Театральная лаборатория», директор Ивановского драматического театра Елена Иконникова

Как спектакли стали картинами

Артисты сыграют то, что расскажут зрители

- Елена Владимировна, мне всегда казалось, что наш театр и авангард – вещи несовместимые...

- Основная задача нашего театра и «Первой фабрики авангарда» – показать новые современные направления искусства. Знаем, что молодежи интересны экспериментальные постановки, перформансы, и многие ездят из Иванова за этим в крупные города. Теперь, когда театр стал участником фестиваля, мы можем приглашать к себе коллективы, занимающиеся новыми театральными направлениями, заявляющие о себе в необычных жанрах.

Одно из таких направлений – плейбек-театр. Это театр импровизации, в их спектаклях нет сюжета. Артисты беседуют со зрителями и из зрительских историй и диалогов прямо здесь и сейчас рождается спектакль. Плейбекеры пришли с Запада, в России они появились совсем недавно. Авангардное ли это направление? Наверное, да. В любом случае очень интересное. К нам впервые приезжают представители этого направления: московский театр «Cor de vita» с перформансом на тему «Власть несбывшегося».

- Какие еще «фишки» ждут ивановцев?

- Их много! Я расскажу о мероприятиях нашего, театрального направления.

В этом году на «Первой фабрике авангарда» впервые организуем площадку для детей. 15 сентября на площади Ленина состоится интерактивный музыкальный спектакль «Стендап-сказки Бориса Драгилёва». Борис Драгилёв – режиссер, артист театра и кино из Санкт-Петербурга. Спектакль также построен на импровизации и общении с детьми.

Мы очень рады, что к нам приедет театр «Школа драматического искусства», основанный легендарным Анатолием Васильевым. Этот коллектив – участник европейских и самых престижных российских фестивалей. Они покажут спектакль «Ганди молчал по субботам». После спектакля состоится творческая встреча с режиссером театра Александром Огарёвым.

К нам приезжает и Дмитрий Данилов – писатель, поэт, драматург, лауреат театральной премии «Золотая маска», чья пьеса «Человек из Подольска» идет сейчас на многих сценах страны. Наш театр работал с этой пьесой в формате «Читки» (*новый формат, когда артисты читают пьесу для зрителей со сцены.* – **К. К.**). Дмитрий Данилов прочитает одну из своих последних пьес «Свидетельские показания». Он очень интересный человек, и, думаю, его исполнение никого не оставит равнодушным. А потом можно будет пообщаться с ним, задать свои вопросы.

Наш драматический театр представит в рамках «Фабрики» премьеру спектакля «Лёха» Юлии Поспеловой (режиссер Ирина Зубжицкая). Этот спектакль про любовь, про проблемы поколений. Думаю, он хорошо впишется в концепцию предстоящего фестиваля.

Еще одним ярким событием станет открытие в фойе театра выставки живописи и графики проекта «Холст. Масло». Весь прошлый год художники приходили в театр и писали портреты артистов в образах героев спектаклей. Теперь все эти работы смогут увидеть и зрители, приходящие на спектакли: выставка открывается 12 сентября и будет работать и после окончания фестиваля.

Хореография, мода и дизайн, кино, фотография, музыка, выставки, фестиваль интеллектуальной литературы, лекции в рамках «Интеллектуальной платформы»... Словом, фестиваль обещает быть интересным и каждый ивановец, думаю, найдет в нем что-то для себя.

Фестиваль будет освещать телеканал «Культура»

- Чем второй фестиваль отличается от первого, который состоялся в прошлом году?

- С первой «Фабрикой» было немного сложнее формировать программу. Видимо, потому что это был дебют. А во время работы над вторым фестивалем о нас уже знали в России, многие гости сами просили об участии.

Прошлый фестиваль длился три дня, и его программа была такая насыщенная, что в этом году мы решили сделать мероприятие пятидневным. Но получилось так, что и в пять дней мы с трудом уместили всё запланированное. Так, в сетку фестиваля добавились два новых направления, которых не было раньше: кино и музыка. Появились две выставочные площадки: «Дербенёвъ-Центр» и Ивановский художественный музей.

В прошлом году фестиваль вызвал общественный резонанс, особенно у молодежи. В этом ожидаем примерно в три раза больше зрителей. Мы плотно работаем с турфирмами, которые планируют привозить гостей. В этом году нами заинтересовались многие федеральные СМИ: фестиваль будет освещать телеканал «Культура».

В новом сезоне – Достоевский и Гольдони

- Этот год проходит под эгидой Года театра. Каким он стал для театра драмы? Оправдал ли ожидания?

- Со старта Года театра в России мы уже выпустили четыре премьерных спектакля. Планируется множество интересных проектов. Мы приняли участие в федеральной программе «Большие гастроли», летом с успехом выступали в Иркутске, где показали сразу несколько спектаклей. Иркутский театр приезжает к нам с ответным визитом с 24 по 28 сентября и привозит много классики: «Тартюф», «Ромео и Джульетту», «Евгения Онегина»...

Кроме того, в этом году мы получили грант Союза театральных деятелей на проект «Театр. Опыты». В его рамках к нам приедут современные драматурги Юлия Тупикина, Юлия Поспелова (автор премьерного спектакля «Лёха»). С лекциями выступят литературный критик, поэт Лев Оборин и театральный критик Анна Банасюкевич. Точные даты мероприятий будут известны чуть позже. Все встречи пройдут в новом арт-пространстве Дома актера. В этом году здание было полностью передано СТД, и теперь артисты Ивановских театров на этой площадке могут реализовать свои творческие замыслы.

- Когда театр открывает новый сезон?

- 5 и 6 октября. В эти дни мы показываем «Слугу двух господ» Карла Гольдони на большой сцене. В спектакле много прекрасной музыки, талантливая хореография, блестящий актерский ансамбль. Уверена, зрители оценят новую постановку, непохожую ни на одну из наших прежних.

В ноябре на малой сцене выпускаем спектакль «Мальчики» (пьеса Виктора Розова по роману Фёдора Достоевского «Братья Карамазовы»). Режиссер – художественный руководитель театра Ирина Зубжицкая. Репетиции спектакля уже начались. А в декабре ждем премьеру «Бумажного патефона» по пьесе Александра Червинского «Счастье мое...»

В конце ноября планируем обменные гастроли с Орловским академическим театром имени Тургенева. В этом году мы приняли участие в фестивале русской классики, который проходил в Тамбовском драматическом театре, со спектаклем «Жизнь Василия Фивейского», где были награждены специальным дипломом «За смелость выбора и верность духовным традициям». Мы решили продолжить нашу дружбу с Тамбовом, и в марте состоятся обменные гастроли.

На Новый год дети увидят две сказки: «Король Дроздобород» и «Щелкунчик».

- Весной тоже будет традиционная премьера?

- Да, но пока известно лишь то, что ставить спектакль будет Владимир Глазков, ученик Товстоногова. Он приедет к нам, посмотрит спектакли, присмотрится к труппе и только после этого предложит пьесу, которая, по его мнению, подойдет для нашего театра. А в конце мая – в начале июня ждем приезда еще одного интересного режиссера – Павла Артемьева, который ставил спектакли во многих театрах Москвы, в том числе – в «Губернском театре». Он сам напишет для нас инсценировку по рассказам Виктора Пелевина. Мы регулярно ведем переговоры с режиссерами, обсуждаем будущие названия. Самое важное, чтобы в репертуаре театра появлялись настоящие, глубокие спектакли.

Беседовала
Ксения КАБАНОВА

Антон ЛОСЕВ

Премьеру спектакля «Слуга двух господ» ивановцы увидят 5 и 6 октября.

Внимание на экран

ПРЕМЬЕРЫ

«Лодзь» (ул. Лежневская, 120а) Автоответчик: 29-39-59; касса: 23-42-83

«Формула А113» (ул. 8 Марта, 32, ТРЦ «Серебряный город») Автоответчик: 58-57-58; касса: 58-57-57

«Европа Синема» (ул. Лежневская, 55, ТРЦ «Тополь») Тел. 93-70-47

«ПУНКТ НАЗНАЧЕНИЯ: СМАЙЛ» (16+)

Ужасы, триллер, детектив (Канада, Норвегия, США)
В ролях: *Кэтрин Прескотт, Тайлер Янг, Саманта Логан...*
В руки нелюдимой старшеклассницы Бёрд, работающей в антикварном магазине, попадает винтажный фотоаппарат Polaroid. Девушка тут же делает снимок своего коллеги, а позже подруга вытаскивает ее на вечеринку, где все тоже очень любят фотографироваться. В этот же вечер Бёрд узнает, что парень из магазина мертв, а когда погибает и хозяйка вечеринки, Бёрд начинает догадываться, кто умрет следующим. Дьявольское устройство убивает любого, кто окажется на фотографии, сделанной с его помощью, и теперь группа подростков должна разрешить загадку проклятия, пока фотоаппарат не прикончил их всех.
А113, Лодзь с 12 сентября

«СТРИПТИЗЕРШИ» (18+)

Комедия (США)
В ролях: *Констанс Ву, Дженнифер Лопез, Джулия Стайлз...*
Они танцовщицы элитного стриптиз-клуба, клиенты которого – известные финансисты с Уолл-стрит. Но когда банковский кризис в одночасье превращает накопления девушек в пыль, подруги по несчастью жаждут отомстить. Они разрабатывают дерзкий план, как вернуть потерянные деньги и отплатить биржевым гениям, оставив их без гроша.
А113 с 12 сентября

«РАБОТА БЕЗ АВТОРСТВА» (16+)

Драма, история (Германия, Италия)
В ролях: *Том Шиллинг, Себастьян Кох, Паула Бир...*
Молодой художник Курт Барнерт сбегает из Восточной Германии в Западную, чтобы учиться живописи и свободно работать. Но прошлое настигает его, когда в отце своей возлюбленной он узнает человека, ответственного за страшные преступления. Курт разоблачит его через свои картины, которые со временем станут манифестом целого поколения.
А113, Лодзь с 12 сентября

«ДОРОГОЙ ПАПА» (12+)

Комедия, семейный (Россия)
В ролях: *Владимир Вдовиченков, Валентина Ляпина, Владимир Сычёв...*
Владелец ведущей торговой сети Вадим Дюмин привык добиваться своего любыми способами. Обаяние и продуманный план помогают ему найти китайского инвестора, готового стать партнером в компании Вадима, оформленной когда-то на его маму. Вот только оказалось, она завещала акции своей внучке, его дочери, которую Вадим бросил, когда ей было два года. Теперь Вадим должен поехать в свой родной город, найти бывшую жену и дочь и убедить их отказаться от наследства на сумму... где-то полмиллиарда долларов. Вадим уверен, что его обаяние и манипуляции сработают и здесь...
А113, Лодзь, Европа Синема с 12 сентября

«ПТИЧИЙ ДОЗОР» (6+)

Мультфильм, семейный (Германия)
Стриж Ману растет в семье чаек и изо всех сил пытается научиться плавать, ловить рыбу и летать так же, как и они. Но во время традиционного летнего состязания он понимает, что никогда не сможет стать чайкой. Раздосадованный Ману улетает из дома, где встречает новых друзей. Но тут в дело вмешивается случай. Ману, который вырос отважным, как чайка, и изобретательным, как стриж, удается уберечь и чаек, и стрижей от надвигающейся опасности и стать героем в глазах и тех и других.
А113, Лодзь с 12 сентября

«ЩЕГОЛ» (16+)

Драма (США)
В ролях: *Энсел Элгорт, Оакс Фигли, Анайрин Барнард...*
История юного Теодора Деккера, потерявшего мать во время теракта в Метрополитен-музее. Чудом оставшись в живых после взрыва, Тео получает от умирающего старика редкую картину кисти Карела Фабрициуса и кольцо. С этого момента начинается его погружение в подпольный мир искусства.
А113 с 12 сентября

Спектакли

ДРАМАТИЧЕСКИЙ ТЕАТР (пл. Пушкина, 2, тел. 32-95-35)

«Лёха» (16+)
Спектакль фестиваля современного искусства «Первая фабрика авангарда»
15 сентября в 18.00

ОБЛАСТНОЙ ТЕАТР КУКОЛ (пл. Пушкина, 2, тел. 32-85-97)

«Как Лиса Медведя обманывала» (0+)
Сказка о простаке и плутовке
14 сентября в 11.00

«Кукла. Блокадная история» (6+)
Спектакль-рассказ
15 сентября в 12.00

Спорт

СК «ЭНЕРГИЯ» (Бакинский, 55а, тел. 33-98-62)

26-й турнир по баскетболу среди женских команд памяти тренера Кирилла Литвинова:

13 сентября
16.30 «Спартак» (Ногинск) – «Динамо-Энергия» (Иваново)
14 сентября
19.00 «Динамо-Энергия» – «Вологда-Чеваката»
15 сентября
12.00 Праздник «День баскетбола в Иванове»
16.30 «Динамо-Энергия» – МБА-2 (Москва)

Куда пойти

ЛИТЕРАТУРНЫЙ СКВЕР (Батурина, 13Б),

КЛАДБИЩЕ БАЛИНО (2-я Сельская, 2)
День памяти Дмитрия Бурылина (6+)
13 сентября в течение дня

ПАРСКОЕ, РОДНИКОВСКИЙ РАЙОН
Парская ярмарка и региональный фестиваль «Парский калач» (0+)
14 сентября в 10.00

КОХМА, ПЛОЩАДЬ ВОЗЛЕ ДВОРЦА КУЛЬТУРЫ (Ивановская, 19)
V городской праздник «Свекловица» (6+)
15 сентября в 12.00

КИНЕШМА, ВОЛЖСКИЙ БУЛЬВАР
Праздник Волжского бульвара (0+)
15 сентября в 12.00

ТРЕБУЮТСЯ СОТРУДНИКИ ОХРАНЫ
с о/р для работы в г. Электросталь МО
ВАХТА **8-909-971-88-77**
РЕКЛАМА

СТАЛЬНЫЕ ДВЕРИ
Доставка, установка бесплатно
НОВОСЕЛАМ И ПЕНСИОНЕРАМ СКИДКИ
РЕШЕТКИ, ВОРОТА
☎ 46-51-64,34-49-43 (без выходных)

КУПЛЮ дореволюционные, иностранные, советские, механические, наручные, настольные, настенные, ходики, рабочие и неисправные **ЧАСЫ** и часовые запчасти.
Тел.: 45-12-04, 8-910-668-27-23
РЕКЛАМА

Выставки

МУЗЕЙНО-ВЫСТАВОЧНЫЙ ЦЕНТР (Советская, 29, тел. 32-71-45)

Открытие!
Выставка фотографа Александра Гронского (12+)
В рамках фестиваля современного искусства «Первая фабрика авангарда»
11 сентября в 17.00

«Классический пейзаж» (6+)

ХУДОЖЕСТВЕННЫЙ МУЗЕЙ (Ленина, 33, тел. 32-45-00)

Открытие!
«Два авангарда?! Рифмы» (12+)
Выставочный проект Музея AZ (Москва) в рамках фестиваля современного искусства «Первая фабрика авангарда»
12 сентября в 17.00

«Разум и чувство. Русский портрет из собрания музея» (12+)
Выставка русских портретов отечественных и иностранных мастеров XVIII-XIX веков

МУЗЕЙ ПРОМЫШЛЕННОСТИ И ИСКУССТВА (Батурина, 6/40, тел. 32-74-05)

«Густав Климт. Золотой поцелуй» (12+)
Культурно-просветительский проект

МУЗЕЙ ИВАНОВСКОГО СИТЦА (Батурина, 11/42, тел. 41-64-26)

«Бабий век» (12+)
Культурно-просветительский проект

ДОМ-МУЗЕЙ СЕМЬИ БУБНОВЫХ (III Интернационала, 45/43, тел. 32-76-18)

«Ключ сильнее замка» (12+)

ДОМ ХУДОЖНИКА (Ленина, 45, тел. 32-57-64)

Персональная выставка Татьяны Волковой (12+)

ЛЕВИТАНОВСКИЙ КУЛЬТУРНЫЙ ЦЕНТР (Плёс, 6, тел. 8-930-347-67-70)

Открытие!
Выставка по итогам VIII Международного пленэра «Зеленый шум – 2019» (12+)
13 сентября в 16.00

МУЗЕЙ ПЕЙЗАЖА (Плёс, Луначарского, 20, тел. 930-347-67-71)

Персональная выставка Олега Ардимасова (12+)

«Пейзаж и жанровая картина в творчестве передвижников» (12+)

ЭКСПОЗИЦИЯ «ХУДОЖЕСТВЕННЫЕ ПРОМЫСЛЫ ИВАНОВСКОГО КРАЯ» (Плёс, Советская, 41)

«Авангард и традиции» (12+)
Посвящается памяти Натальи Мизоновой

КОМПЛЕКС «ПРИСУТСТВЕННЫЕ МЕСТА» (Плёс, ул. Соборная гора, 1, тел. (49339) 4-32-45)

«Левитан. На Волге» (6+)
Выставка одной картины

КИНЕШЕМСКИЙ ХУДОЖЕСТВЕННО-ИСТОРИЧЕСКИЙ МУЗЕЙ (Комсомольская, 30, тел. (49331) 5-47-80)

Открытие!
«Кинешемские художники – Кинешемскому музею» (6+)
14 сентября в 14.00

Выставка работ Сергея Ковалёва (6+)
Живопись. Графика

«Кинешма. Подробности портрета XIX века» (6+)

«Купно заедино» (6+)

КУЛЬТУРНЫЙ ЦЕНТР ТАРКОВСКОГО (Юрьевец, ул. Советская, 33)

Выставка, посвященная Дню города, «Люблю я город свой» (6+)
Фотоработы Натальи Петровой

«Красота Поволжья в литографиях Александра Ведерникова» (12+)

МУЗЕЙ ХОЛУЙСКОГО ИСКУССТВА (Путилова, 10, тел. (49347) 2-91-52)

«Лаки Холуя» (12+)
К 85-летию холуйской лаковой миниатюры

МУЗЕЙ ПАЛЕХСКОГО ИСКУССТВА (ул. Ленина, 6, тел. (49334) 2-13-24)

«Души прекрасные порывы» (6+)
Выставка посвящена пушкинской теме в искусстве Палеха. К 220-летию поэта

МУЗЕЙ ФУРМАНОВА (Б. Фурмановская, 69)

Выставка, посвященная 150-летию фурмановской фабрики (12+)

Персональная выставка Владимира Фомичёва (12+)

МУЗЕЙ СЕМЬИ ЦВЕТАЕВЫХ (Ново-Талицы, Цветаева, 63)

«Варианты» (12+)
Участники проекта – художник по куклам, профессиональный реставратор станковой темперной живописи Яна Волкова и ее дети: Матвей Русаков (деревянные скульптуры) и Ульяна Анурова (линогравюра).

В программе мероприятий возможны изменения

Подготовила Дарья БОБРОВИЦКАЯ

Ивановская Газета
Адрес редакции и издателя:
153037, г. Иваново, ул. Генкиной, 35.
E-mail: ivgazeta@bk.ru, igreklama@bk.ru (реклама)
Газета выходит 2 раза в неделю (вторник и пятница)
Подписной индекс 51404 («толстушка» + пятничный выпуск).
Подписной индекс 14274 («Толстушка»)
№ 72 (6277) от 10 сентября 2019 г.

УЧРЕДИТЕЛЬ: Департамент внутренней политики Ивановской области. www.ivdvp.ru
ИЗДАТЕЛЬ: БУ «Ивановские газеты»
Тираж 9450 экз. Заказ 59-72. Цена свободная.

Главный редактор: **Ф. В. Лапин**
Ответственный за выпуск: **А. А. Бобровицкий**
Редакционная коллегия:
Ф. В. Лапин, А. А. Бобровицкий, А. Ю. Гладунюк, О. И. Кравченко, Д. В. Бобровицкая, А. С. Парышева, К. Е. Кабанова.
Дежурные по номеру Ксения Кабанова, Павел Разуваев.

Контактные телефоны:
Приемная (4932) 41-94-81
Реклама (4932) 41-94-78
Бухгалтерия (4932) 37-24-41
Отдел распространения (4932) 42-17-13
Номер подписан в 20.00 (по графику – в 20.00).

Мнение редакции не обязательно совпадает с мнением авторов публикаций. Ответственность за достоверность рекламных сообщений несут рекламодатели. При перепечатке ссылка на «ИГ» обязательна. Рукописи не рецензируются и не возвращаются. На коммерческой основе публикуются материалы со знаком ✪, а также под рубрикой «Взгляд». Свидетельство о регистрации СМИ выдано Управлением Роскомнадзора по Ивановской области ПИ№ ТУ37-00287 от 10.04.2015 г. Компьютерные набор и верстка – редакции «ИГ». Печать офсетная. Отпечатано в типографии ИП Борисова Ю. В., 153043, г. Иваново, ул. Калашникова, 26г.

Юрьевецкие уклонисты

До военной реформы 1874 года пополнение армии «рядовыми чинами» велось главным образом за счет крестьянства: каждая деревня должна была поставить государству определенное число новобранцев. Чтобы на долгие 25 лет не оставить родной дом и семью, крестьяне готовы были не только нарушить закон, но и лишиться здоровья...

Егор БУТРИН,
замначальника отдела облархива

(Окончание. Начало в «ИГ» за 13 августа)

Зубы было отдать легче, чем глаз

Как свидетельствуют архивные документы, в делах о членовредительстве община редко становилась на сторону рекрута. Иногда против новобранца выступали даже члены его семьи.

Крестьянин деревни Смиренино Юрьевецкого уезда Пётр Фёдоров обвинялся в *«отрубании у левой руки указательного пальца в отбывательство от рекрутства»*. Сам он утверждал, что отрубил палец, делая *«закрой»* к домашнему окну, и даже не знал, что был назначен обществом в рекруты. Но отец, мать и сноха Фёдорова заявили, что он не только был в курсе своей участи, но и неоднократно *«проговаривал, что его в рекруты никак не отдадут»*. А женщины видели и то, как Фёдоров взял деревянную доску, положил на нее указательный палец и отрубил его.

Все соседи (18 человек) поступок этот считали умышленным, так что сомнений в виновности у суда не возникло. 23 января 1831 года Костромская палата постановила направить виновного *«в военную службу, в какую годным окажется»*, наказав его *«по приеме в оную»*.

Повредить передние зубы было менее страшно, чем лишиться глаз, пальцев рук или ног. Так, крестьянин деревни Слободецкая Юрьевецкого уезда Кузьма Михайлов обвинялся в повреждении *«коренного верхней скулы зуба»*. Сам он объяснял удаление зуба болезнью: якобы по его просьбе зуб выдернул крестьянин из Малышева Евдоким Сидоров. По словам Михайлова, он жаловался на болезнь, и все соседи знали о ней. Но Сидоров утверждал, что никогда не встречался с Михайловым, а двое соседей последнего под присягой показали, что о его болезни никогда не слышали. Они полагали, что повреждение зубов было следствием стремления крестьянина избежать рекрутской повинности, *«потому что он состоит очередным»*. Остальные шесть соседей такого предположения не выдвигали, но и зубную болезнь Михайлова не удостоверили.

Похоже, в данном случае общество просто не хотело терять потенциального рекрута: показания Михайлова выглядят вполне логичными. Даже суд посчитал доказательства против него недостаточными. Михайлов *«в сильном подозрении»* был направлен к помещику, который сам мог отдать его в рекруты *«буде тот совершенно к службе способным окажется»*.

• Дословно

Кого допускали к рекрутским наборам

«…Редковолосых, разноглазых и косых, ежели только зрение их позволяет прицеливаться ружьем; имеющих бельмы или пятна на левом глазе, лишь бы правый глаз был совершенно здоров; заик и косноязычных, могли бы сколько-нибудь объясняться; не имеющих до 6 или 8 зубов боковых, лишь бы только были в целости передние, для скусывания патронов необходимые *(в эпоху дульнозарядного оружия команда «Скуси!» применялась со времен Петра I до 1870-х годов. – Е. Б.)*; с маловажными на черепе наростами, не препятствующими носить кивер; с недостатком одного пальца на ноге, лишь бы ходил свободно; имеющих на левой руке один сведенный палец, не препятствующий заряжать и действовать ружьем; кастратов».

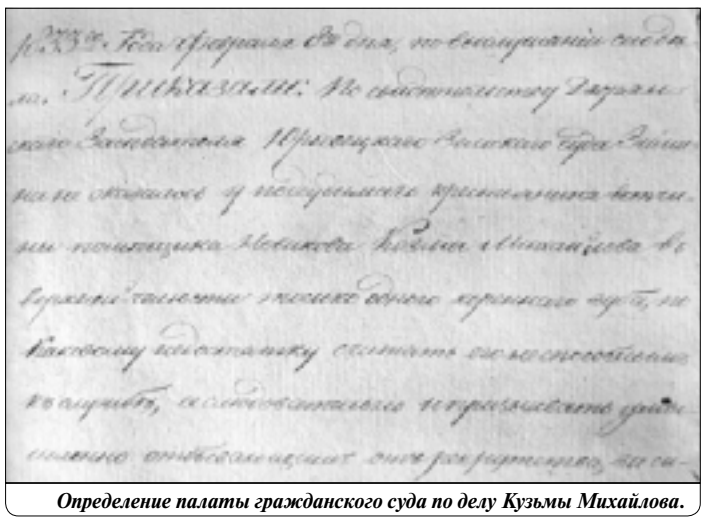

Определение палаты гражданского суда по делу Кузьмы Михайлова.

Получил по голове мешком с мукой

В октябре 1782 года староста Подгородной шестины Ёлнатской дворцовой волости Иван Зародов донес, что у назначенного в очередной рекрутский набор крестьянского сына Ивана Егорова из деревни Б. Водопойное *«незнамо каким случаем»* оказались *«изо рту два зуба выдернуты»*.

Сам Егоров объяснял это так: 24 сентября на рассвете *«по повелению матери»* он отправился на ветряную мельницу забрать мешок ржаной муки. Вытащив мешок и перевязав, он начал правой рукой спускать его за веревку, левой придерживая за спицу. Но случилась оплошность: выпустив ворот, Егоров получил сильнейший удар в лицо и слетел наземь. При этом он и потерял верхние зубы.

Лежащим без памяти его увидел крестьянин Яков Афанасьев, о чем сообщил отцу и дяде пострадавшего. Втроем они доставили Егорова домой, где он три недели приходил в себя после несчастного случая...

Семья Егорова на сей раз встала на его сторону. Отец клятвенно заверял, что зубы его сын потерял действительно от удара воротом, а не сам *«вышиб или выломил»*. Тем не менее суд Егорову не поверил, обратив внимание, что никаких иных повреждений, кроме выбитых зубов, он не получил... 16-летнего крестьянского сына направили в Костромское рекрутское присутствие.

Наврал, что пострадал от лошади

И всё-таки были случаи, когда наказания удавалось избегать. 31 октября 1783 года согласно указу о рекрутском наборе сотский Каменской шестины Ёлнатской волости Егор Дмитриев произвел освидетельствование детей *«семьянистых»* крестьян, годных к набору в рекруты. В число определенных в потенциальные призывники попал крестьянский сын из деревни Павлово Максим Сергеев, отец которого сообщил о его полном здоровье. А уже 2 ноября, оказавшись в деревне Ванково *«для мирских надобностей»*, сотский *«усмотрел»* отсутствие зубов у Сергеева. Тот уверял, что зубы ему вышибла лошадь, но сотский был уверен: они были удалены с целью избежать рекрутчины.

В суде выяснилось, что зубы Максим потерял еще в конце августа, когда находился в работниках у крестьянина Ярославского уезда Михаила Леонтьева. Ночью после молотьбы Сергеев нес с гумна мешок овса, но свалился со стоявшей у амбара лестницы и упал прямо на стоявшую внизу кадку, краем которой у него и вышибло зубы. Он сообщил об этом матери и снохе хозяина, но официальным лицам и даже своему отцу по возвращении *«по простоте своей»* не доложил, почему последний и объявил при освидетельствовании о полном здоровье сына. Услышав же грозный вопрос сотского, он *«убоялся побоев»* от него и сказал первое, что пришло в голову...

Вину Максима доказать не удалось, и его отпустили под расписку в родное селение.

Иван Михайлов. Арест уклониста от воинской повинности.

• РЕТРОНОВОСТИ

О чем писал «Рабочий край» 100 лет назад

Музей по дошкольному воспитанию

В Городском Отделе Народного образования приступлено к организации музея по дошкольному воспитанию. В настоящее время идет разборка материала для музея. Основанием для музея послужат две выставки по дошкольному воспитанию. Одна из выставок организуется в настоящее время и откроется для публики с 7 сентября

Веселая компания

В ночь с 6 на 7 сентября командным составом 20-го воздухоплавательного отряда в числе 10-15 человек во главе с начальником отряда Сретенским и председателем культурно-просветительной и хозяйственно-контрольной комиссии Керюниным (он же адъютант отряда) устроена была выпивка. На попойку были приглашены продажные женщины.

8 сентября об этой выпивке господ начальников и командиров отряда было доложено комиссару воздухоплавательного Иваново-Вознесенского парка тов. Дунаеву, который в этот же день назначил особую следственную комиссию по расследованию веселой попойки командного состава. Все участники в своем преступлении сознались. Пили они особую спиртовую смесь, которая отпускается отряду на технические нужды, т. к. на месте попойки остались банки от такой спиртовой смеси. Сами участники выпивки говорят, что пили купленный ими одеколон.

Результаты следствия будут отосланы в Губернскую Чрезвычайную комиссию и Главное Центральное правление Всероссийского Воздушного Флота.

Ранен паровозом

7 сентября в 10 часов вечера на платформе «Петровская» был ранен милиционер при исполнении служебных обязанностей. При составлении протокола на месте выяснилось, что он помогал убирать мешки с картофелем, стоящие у самых рельс. И был сшиблен приходящим поездом, идущим из Иванова в Александров. Он получил рану в левый висок и ушибы обоих рук.

Надо запретить

Ежедневно около Дербеневского моста горит костер, на котором красноармейцы варят картофель. Дрова берут, очевидно, где попало: то из-под моста, то ломают водосточный лоток. На это надо бы обратить должное внимание надлежащим властям, а то неровен час – доберутся до моста, тогда совсем плохо будет.

Парк рубят

Бывший Гарелинский парк хищнически истребляется. По ночам там можно слышать стук топора и пил, падающих деревьев. Какая-то огородная организация на опушке парка разводит костры, для чего безжалостно обдирают стоящие тут березки.

Кому не известно, что каждое дерево охраняет наше здоровье. Что же можно сказать о таком сокровище, каким является парк в нашем душном, пыльном, фабричном Иванове? Безусловно только то, что следует принять все возможные меры к его охране. Достояние народа надо приумножать, а не давать на расхищение.

Александра ШАРОНОВА,
ведущий специалист облархива

Публикуется в полном соответствии с оригиналами

В дореволюционный период узнать, который час, ивановцы могли по двум городским часам – на фасаде музея Бурылина и на колокольне, расположенной в районе современной площади Революции. В советский период колокольня была разрушена, а часы утеряны. Отчасти компенсацией для горожан можно считать то, что в 1950-х при реконструкции здания Почтамта в центре города появились новые башенные часы.

Дмитрий РЫЖАКОВ

Циферблат получил свой прежний вид в начале 1970-х.

Дмитрий РЫЖАКОВ

Диаметр циферблата чуть менее двух метров, длина минутной стрелки – 88 сантиметров, часовой – 64.

Что касается музейных часов, то хронометры фирмы Turmuhrenfabrik J.F. Weule Иогана Фридриха Веуле из Нижней Саксонии отсчитывают время с 1914 года. Веуле работал над возможностью уменьшить трение деталей для увеличения срока службы и точного хода. И пусть на ивановских часах механизм не отличается сложностью. Главное, что уже более ста лет они ведут отчет времени и радуют горожан.

Часы находятся на виду у всех ивановцев и гостей города. Но их внутренние механизмы скрыты от посторонних глаз. Сегодня у читателей «ИГ» появилась возможность заглянуть по ту сторону циферблата.

Вот уже более 10 лет за часами следит электрик Николай Кудрявцев.

Вид на город со здания Почтамта.

По другую сторону циферблата

Маховики времени выполнены в стиле «итальянское палаццо».

К хронометру ведет красивая винтовая лестница.

Если стрелки начинают отставать, это можно легко исправить.

Вид на Иваново из ремонтного люка часов в музее Бурылина.

На маятнике фабричный знак фирмы Turmuhrenfabrik J.F. Weule.

Смотритель Артём Меграбян заводит музейные часы два раза в неделю – во вторник и пятницу.