Ивановская Газета

www.ivgazeta.ru

№ 60 (5854) 4 августа 2015 г.

ТВ ПРОГРАММА с 10 по 16 августа **30 КАНАЛОВ**

Плату за ОДН укажут в другой квитанции

Стр. 4

Изучают историю по деньгам

Может ли хобби стать бизнесом или делом, которое обеспечивает средствами к существованию? Да! Особенно если это хобби – нумизматика (коллекционирование монет или банкнот). В Иванове это дело достаточно развито. Большим количеством участников клуб «Нумизмат» похвастаться не может (41 человек), но в бывший Дом культуры железнодорожников по воскресеньям приезжают коллекционеры со всей страны.

Стр. 27

Фонтаны не расплескались

Излюбленное место купания представителей «войск дяди Васи» в этом году полицейские охраняли как зеницу ока

Стр. 5

Рыба и соль – в цене

Зато цены на овощи в регионе стали гораздо ниже

Стр. 3

Избушка на курьих ножках

Калужане попросили у вичужан чертежи сказочного домика

Стр. 29

Имя дочки – не для пароля

Как уберечь соцсети и электронную почту от киберпреступников

Стр. 30

ТКАНИ И ШВЕЙНЫЕ ИЗДЕЛИЯ ОПТОМ ОТ ПРОИЗВОДИТЕЛЯ

История с 1820 года

Качество, проверенное временем

Бязь ГОСТ, ситец, сатин, поплин, тик, ткани полотенечные, декоративные.
Постельное бельё, одеяла, подушки, покрывала, столовое бельё.

ИНДИВИДУАЛЬНАЯ СИСТЕМА СКИДОК

www.sitsy.ru

ОАО ХБК ШУЙСКИЕ СИТЦЫ

тел. (4932) 45-79-03
тел. (49351) 3-14-15

100% хлопок

РЕКЛАМА

Дмитрий РЫЖАКОВ

ПОГОДА с 4 по 10 августа

Дата	Осадки	t°C	Ветер	Давление мм рт. ст.
4.08		+20 +11	северо-западный 3-5 м/сек.	754
5.08		+20 +11	северо-западный 3-5 м/сек.	753
6.08		+20 +11	северный 2-4 м/сек.	756
7.08		+24 +13	западный 2-3 м/сек.	756
8.08		+25 +15	северо-западный 3-5 м/сек.	754
9.08		+25 +14	западный 3-5 м/сек.	751
10.08		+21 +12	северо-западный 3-5 м/сек.	750

ГЛАС НАРОДА

Каждому ребенку необходимо тепло родного сердца

Наше общество просто наводнено стереотипами в отношении детей-сирот. Люди считают, что они отстают в развитии, что они не умеют любить и что из воспитанников детских домов обязательно вырастают преступники. К сожалению, многие такие домыслы зачастую оказываются верными. Существующая государственная система действительно не может дать каждому ребенку то, что он заслуживает. Сможет ли грядущая в этой сфере реформа переломить ситуацию? Об этом мы спросили у общественных деятелей и просто неравнодушных граждан.

Татьяна Океанская, уполномоченный по правам ребенка в Ивановской области:

- Реформирование системы детских домов необходимо и своевременно. Многопрофильные центры, которые будут созданы на их базе, по сути, будут выполнять такую же функцию, но детям в них должно стать психологически комфортнее. Отрадно, что теперь родные братья и сестры смогут постоянно быть вместе. Вообще, Ивановская область в данной сфере находится в первых рядах. Опыт работы по созданию профильных детских домов у нас уже имеется: это и семейный детский дом «Радуга», и детский дом для одаренных ребят «Звездный». Так что переход, я полагаю, будет быстрым и безболезненным.

Наталья Бальмонт, представитель благотворительного фонда «Волонтеры в помощь детям-сиротам»:

- Я считаю, что детские дома давно нуждаются в реформировании. Ведь для ребенка, оставшегося без попечения родителей, самое главное – это тепло, чтобы он мог отогреться душой. Но в условиях стандартных детских домов с их большими группами дать каждому ребенку то, что он заслуживает, нереально. Теперь же ребята будут объединяться по принципу родства. Каждому человеку нужна семья, родная душа. Думаю, что адаптация таких деток теперь будет происходить быстрее.

Алла Новиченко, гражданский активист:

- Идея прекрасная, но, к сожалению, у нас многие хорошие вещи делаются для галочки. К тому же в законе мне многое непонятно: теперь разновозрастные братья и сестры должны жить вместе, но приспособлены ли детские дома для этого? Ведь у малышей свои потребности, а у подростков – совсем другие. Они даже одним санузлом не смогут пользоваться. Полагаю, что многие помещения придется полностью переоборудовать. А есть ли у региона средства на такой грандиозный ремонт? К сожалению, наши власти порой что-то обещают, но не исполняют. Например, нам клятвенно обещали не закрывать Холуйский детский дом, а потом, когда страсти поутихли, закрыли. Поэтому я пока воздержусь от аплодисментов. Как говорится, поживем – увидим.

Надежда Птицына, специалист-психолог Ивановского детского дома «Ровесник»:

- Я целиком и полностью поддерживаю инициативу по реорганизации детских домов. Нам действительно нужны учреждения нового формата. Государственная система накладывает свой негативный отпечаток на общее развитие ребенка: интеллектуальное, эмоциональное, физическое. И когда он попадает в семью или детский дом семейного типа, то развитие ускоряется. Дети довольно гибки, особенно малыши до трех лет, поэтому они быстро догоняют своих сверстников. Отрадно и то, что Ивановская область более других регионов подготовлена к новшествам.

Подготовила Дарья БОБРОВИЦКАЯ

С 1 сентября вступает в силу положение о деятельности организаций для детей-сирот и детей, оставшихся без попечения родителей. Совещание главы региона Павла Конькова по вопросам реформирования сиротских учреждений состоялось в Шуйском детском доме

Вертолет в технике оригами для губернатора малыш сделал сам.

Вместо детдомов – многопрофильные центры

Надежда ПАВЛОВА

Малыши и подростки станут одной семьей

- Детские дома прекращают свое существование, – констатировала руководитель комплекса соцсферы Ирина Эрмиш. – *Вместо них появятся многофункциональные центры.*

Теперь детдома будут принимать ребят не по возрасту, а по принципу семейного проживания. Отныне запрещено разлучать братьев и сестер, являющихся членами одной семьи или состоящих в родственных связях, – они должны содержаться в одном учреждении и в одной группе вне зависимости от возраста. Но, видимо, лишь при условии, что у ребенка нет отклонений здоровья, при котором требуется нахождение в специализированном учреждении.

Школьные детские дома начнут принимать детей садового возраста, а в дошкольных появятся груднички.

- Семь школьных детских домов будут разновозрастными: с 3 до 18 лет, – уточняет первый замначальника департамента соцзащиты Татьяна Рожкова. – *Дошкольные – до 3 лет. «Нулевики» будут пока лишь на базе Шуйского детдома, так как здоровых младенцев, не требующих специализированной медпомощи, очень мало. Но при необходимости мы готовы еще в двух детдомах принимать малышей. А пока в региональном банке данных о детях, оставшихся без попечения родителей, из 640 ребят лишь 8 младенцев. 81 процент – дети старше 10 лет.*

В связи с переходом дошкольников во «взрослые» детдома, под вопросом, судя по всему, окажется судьба как минимум двух учреждений: «Родничка» и «Солнышка» в Иванове.

Ребята пойдут в сады и школы

Все воспитанники детских домов должны посещать муниципальные образовательные учреждения: старшие – школу, малыши – детский сад. Пару месяцев назад начальник ивановского управления образования Елена Юферова заявила, что дети-сироты и дети, оставшиеся без попечения родителей, льгот по внеочередному устройству в дошкольное образовательное учреждение не имеют. Однако сложности с местами в детских садах, по мнению специалистов, могут возникнуть лишь в областном центре. В этом случае малышей будут возить на занятия в Шуйский дошкольный детский дом.

- Родители же возят своих детей в сады, почему же вы считаете, что департамент соцзащиты не сможет обеспечить подвоз? – ответила на вопрос журналистов Татьяна Рожкова.

Многопрофильность работы

Единственное опасение выразила Ирина Эрмиш – о сохранении кадрового потенциала. Но, возможно, проблема будет решена, если учреждения получат лицензии на право дополнительной образовательной деятельности. Детские дома региона взяли курс на профильность еще задолго до появления нового постановления. Теперь осталось это узаконить.

Ивановская область среди других регионов России оказалась более подготовленной к новшествам: центры подготовки приемных родителей и сопровождения замещающих семей у нас появились давно, а сейчас это обязательное требование для всех. Стали появляться социальные гостиницы и постинтернатные центры сопровождения при детдомах, куда выпускники могут обратиться, оказавшись в трудной ситуации. Последнее новшество – модульные семейные гостиницы, где кандидаты в опекуны или усыновители из других регионов могут пожить с приглянувшимся им ребенком несколько дней. Сейчас при каждом детдоме открываются отделения по работе с кровными семьями. И в этом году уже есть результаты: несколько ребят вернулись в кровную семью. Надолго ли – это уже другой вопрос.

- Основная цель работы детских домов сегодня – помочь ребятам войти во взрослую жизнь. Вырастить ребенка – это только часть проблемы, главное – дать ему путевку в жизнь, – подвел итог Павел Коньков.

Кстати

Губернатор обещал рассмотреть возможность того, чтобы снять заморозку индексации опекунских пособий, которые в нашем регионе не превышают прожиточный минимум.

Автомобиль – за травмы

Десять автомобилей с ручным управлением губернатор Павел Коньков вручил людям, получившим увечья на производстве. Церемония состоялась 3 августа.

Анна ЯСЕНЕВА

За последние пять лет региональным отделением Фонда соцстрахования легковыми автомобилями обеспечен 41 человек. Ранее это были машины марки «Ока», теперь губернатор, председатель областной думы Виктор Смирнов, главный федеральный инспектор Валерий Можжухин вручили ключи и документы от новых автомобилей «Лада» с ручным управлением.

«Каким бы совершенным ни было производство, его пока не получается организовать так, чтобы полностью исключить несчастные случаи, – сказал Павел Коньков. – *Это происходит во всём мире. К счастью, год от года количество несчастных случаев снижается. Тем не менее для нас очень важно, чтобы все люди, работающие на потенциально опасных производствах, были оформлены по всем правилам Трудового кодекса. Только в этом случае они могут рассчитывать на предусмотренные законом компенсации».*

Особенно важно для пострадавших людей сохранить свою мобильность. Глава региона уверен, что те автомобили, которые были вручены, помогут людям с ограниченными возможностями быстрее доезжать до места лечения, реабилитации, а может быть, и работы.

Документы и ключи от автомобилей вручили 10 гражданам. В основном они получили травмы ног и позвоночника. Ручное управление автомобиля поможет им без проблем сесть за руль.

Варвара ТЕРТЬЕ

Людям с ограниченными возможностями станет комфортнее передвигаться.

В Иванове установлен памятник авиаполку «Нормандия-Неман»

О главных мероприятиях военно-патриотического праздника «Открытое небо» на пресс-конференции рассказал первый зампред областного правительства Андрей Кабанов.

Константин СОЦКОВ

Два летчика, два друга теперь стоят на монументе возле 56-й школы областного центра. Именно здесь проводила первые тренировки и первые собрания прославленная эскадрилья.

В основе композиции памятника – реальный сюжет. Французский летчик Морис де Сейн очень сдружился с русским механиком Владимиром Белозубом, обслуживавшим его самолет. Так получилось, что однажды Белозуб во время перелета находился в багажном отсеке. Самолет вышел из строя, и де Сейн получил приказ катапультироваться. Благородный герой не мог спастись ценой жизни друга и попытался посадить неуправляемую машину. Полет закончился трагически – два товарища разбились. Это было в 1944 году. 71 год спустя друзья воссоединились в металле. Официальное открытие монумента запланировано на 8 августа.

Главные мероприятия военно-патриотического праздника состоятся на аэродроме «Северный». Гвоздем программы станет выступление авиационной группы высшего пилотажа «Соколы России». Своим выступлением гостей порадует группа «Дискотека «Авария» (полная программа «Открытого неба» – на стр. 31).

На выставке военной техники ивановцы увидят комплексы «Искандер» Шуйской ракетной бригады, смогут заняться спортом, понаблюдать за показательной программой Федерации экстремальных видов спорта и узнать всё о призыве на военную службу по контракту.

В прошлом году праздник посетили около 70 тысяч гостей, поэтому в городе были серьезные проблемы с транспортом.

Андрей Кабанов призвал ивановцев отказаться от использования личного транспорта и отправиться в Пустошь-Бор на общественном. С четырех площадок в городе будут пущены бесплатные автобусы (от торговых центров «Ясень», «Лента» у железнодорожного вокзала, «Полет» и с бульвара Кокуй). Алкоголь на празднике продаваться не будет, также запрещено проносить спиртное с собой. Зато все желающие смогут попробовать солдатской каши и выпить горячего чаю.

Константин СОЦКОВ

Больше всего подорожали копченая рыба и соль

Зато вдвое подешевели перец и огурцы, а помидоры и капуста – на треть

Вадим КАЛИНИН

С 26 июня по 24 июля в Ивановской области наибольший рост средних минимальных цен отмечен в нестационарных торговых объектах на поваренную соль (до +23,6%) и копченую рыбу (+15,8%), сливочное масло подскочило там в цене на 14%. В несетевых магазинах соленая рыба подорожала на 8,9%, а в магазинах федеральных сетей черный байховый чай прибавил в цене до 13,7%.

Во всех торговых точках, кроме рынков, выросла в цене говядина. В федеральных сетях ее стоимость увеличилась больше всего – на 11,1%. Свинина в гипермаркетах подорожала на 3,4%. Зато почти повсеместно подешевело мясо кур – в среднем на 4-5%.

Такие данные на заседании штаба по мониторингу и оперативному реагированию на изменение конъюнктуры продовольственного рынка привела Евгения Соколова, первый замначальника департамента экономического развития и торговли. При этом она отметила, что больше всего за месяц подешевела плодоовощная группа продуктов. Самое значительное снижение цен зафиксировано на перец (до 51%), огурцы (до 46%), белокочанную капусту (до 33,3%), помидоры (до 32,2%). Снижение цены на картофель составило до 21,2%, на виноград – до 25,6%, на бананы – до 18%. Зато выросла цена на морковь, яблоки и апельсины.

Подешевели пшеничная мука (до 13,8%), рисовая крупа (до 10,4%) и макаронные изделия (до 21,1%).

Начальник департамента сельского хозяйства и продовольствия Евгений Астафьев сообщил, что сельхозтоваропроизводители региона сохранили уровень отпускных цен на мясо, молоко, яйцо, твердые сыры, сливочное масло, овощи и хлеб на уровне предыдущего месяца.

Пожарные вынесли из огня полуторагодовалую малышку

Мать ребенка спасти не удалось – она погибла на пожаре

Ольга ПЕТРОВА

Страшная трагедия произошла днем 30 июля в одной из комнат малосемейного общежития по улице 14-й Проезд в Иванове. Здесь снимала жилье молодая семья с маленьким ребенком. В тот злополучный день 41-летний отец семейства ушел на работу и запер дверь снаружи. А спустя несколько часов начался пожар. Клубы дыма, которые вырывались из комнаты, заметили соседи. Они слышали крики о помощи, но дверь в горящую квартиру открыть не удавалось. Жильцы подъезда вызвали пожарных. Спасатели были на месте уже через три минуты, вскрыли дверь горящей квартиры. Перед огнеборцами предстала страшная картина: комната сгорела почти дотла, а у входной двери без сознания лежала маленькая девочка. Как выяснилось, ей всего год и 7 месяцев. Малышку с ожогами 25% тела (шеи, лица, грудной клетки, спины, дыхательных путей) и отравлением продуктами горения тут же доставили в областную больницу. Но главное – девочка осталась жива. К сожалению, 32-летнюю маму малышки спасти не удалось. Ее обезображенное огнем тело было обнаружено в комнате. Из задымленного подъезда пожарные вывели 25 человек. Предварительная причина пожара – неосторожное обращение с огнем.

Чуть не сгорели заживо жильцы одной из квартир пятиэтажки в 30-м микрорайоне облцентра. 2 августа около 19.00 на пульт пожарных поступил сигнал о возгорании – через три минуты спасатели были на месте. Сразу была организована эвакуация жителей подъезда, всего из здания вывели 32 человека. Дверь в горящую квартиру была не заперта, очаг пожара находился в одной из комнат – горела мебель. Тут же были обнаружены и трое пострадавших, которые не предпринимали никаких попыток к спасению. Судя по всему, они находились в состоянии алкогольного опьянения.

Пожарные вынесли их на улицу, где передали медикам «скорой». Как выяснилось, у 48-летней женщины врачи диагностировали ожоги 67% тела, 28-летний мужчина получил ожоги 35% тела, находившаяся в квартире 54-летняя женщина отравилась угарным газом. По предварительным данным, причиной пожара стала неосторожность при курении.

Ивановка Мария Симонова с улицы Володарского постоянно вычеркивает сумму за ОДН из квитанций за электроэнергию. «Я в квартире нажигаю около 80 кВт в месяц, а по графе ОДН должна платить еще за 40?» – возмущается Мария Николаевна. Как только долг перевалил за 800 рублей, пенсионерке прислали уведомление о том, что в ближайшее время ее квартиру отключат от электроснабжения… Ольга Горбушина с улицы Смирнова недавно установила в своей квартире счетчик на холодную воду и теперь ежемесячно оплачивает один свой кубометр и три «соседских». И таких историй даже не десятки, а тысячи.

Надежда ПАВЛОВА

Дмитрий РЫЖАКОВ

Там, где общедомового счетчика нет, начислять ОДН не имеют права.

Что включается в площадь общего имущества, исходя из которой рассчитывается плата за электроэнергию, потребленную на общедомовые нужды, по нормативу? Площадь общего имущества в многоквартирном доме определяется как суммарная площадь следующих помещений (согласно сведениям, указанным в паспорте многоквартирного дома): межквартирных лестничных площадок, лестниц, коридоров, тамбуров, холлов, вестибюлей, колясочных, помещений охраны (консьержа). То есть при расчете платы за ОДН не учитывается площадь таких мест общего пользования, как чердаки и подвалы.

Плата за ОДН перекочует в другую квитанцию

Показания счетчиков нельзя снять одновременно

- В многоэтажных домах на мытье одного квадратного метра лестничной клетки в месяц уходят кубометры воды, а выставляемые киловатты за ОДН превышают внутриквартирное потребление электроэнергии, – рассказывает руководитель рабочей группы «Качество повседневной жизни» регионального отделения Общероссийского народного фронта Дмитрий Сафронов. – *Формула расчета ОДН такова: из объема потребленного ресурса по показаниям общедомового счетчика вычитают объем, рассчитанный по индивидуальным счетчикам и нормативам со всех прописанных в квартире, где счетчиков нет. Такой подход не всегда справедлив и точен, поскольку показания счетчиков снимаются не одновременно.*

В 2013 году после многочисленных жалоб от населения бывший губернатор Михаил Мень рекомендовал ресурсоснабжающим организациям выставлять счета потребителям таким образом, чтобы плата за ОДН не превышала 20% от потребленного по индивидуальному прибору учета. Указанные ограничения применялись исключительно по «доброй воле» исполнителей коммунальных услуг. Никаких законодательных актов принято не было.

Управляющие компании добились отмены нормативов

- С 1 сентября 2012 года плата за ОДН по всем коммунальным услугам (кроме отопления) должна была ограничиваться нормативами потребления, – говорит гендиректор правового центра «Справедливое ЖКХ» Юрий Огиря. – *Однако в Ивановской области таких нормативов тогда еще не было.*

Нормативы на потребление электроэнергии в местах общего пользования были введены бывшей РСТ лишь в январе 2014 года. Таким образом, жители домов, в которых не было коллективного счетчика, за ОДН платили по нормативу, а те, у кого общедомовый прибор учета был, рассчитывались по его данным, но в пределах тех же нормативов. Ситуация с ОДН, казалось, получила законное оформление. Всё электричество, которое было потреблено сверх нормы, оплачивали управляющие компании. Понятно, они были этим крайне недовольны и пошли по судам. Коммунальщики посчитали нормативы слишком заниженными.

- Решением областного суда нормативы потребления электрической энергии на ОДН признаны недействующими, – продолжает Юрий Георгиевич. – *Таким образом, теперь жители оплачивают весь объем коммунальной услуги на общедомовые нужды полностью без нормативного ограничения. Но только там, где есть общедомовый счетчик. Где его нет – выставлять ОДН жителям не имеют права.*

Поэтому пока РСТ (ныне департамент энергетики и тарифов) не пересчитает норматив потребления, жители домов без общего счетчика платить за ОДН по электричеству не будут. К концу года, по заверению и.о. начальника департамента Евгении Моревой, работы по расчету и приему нового норматива будут завершены.

Однако недавно были приняты изменения в Жилищный кодекс. С 1 апреля 2016 года строка ОДН исчезнет из коммунальных квитанций. Но не из нашей жизни. Платить за ОДН мы по-прежнему будем, только их будут включать в плату за содержание и текущий ремонт, то есть – в жилищные услуги. Собственникам, не согласным с расчетами, придется всякий раз обращаться за разъяснениями в свою управляющую компанию.

За информацию о воришках воды обещают премию

Можно ли минимизировать расходы на ОДН? Можно. Но для этого нужно максимально одновременно снимать показания всех приборов учета в доме (индивидуальных и коллективных) до 26 числа каждого месяца. Общедомовой прибор учета фиксирует весь объем потребленного энергоресурса в доме, независимо от того, передали показания счетчиков все жильцы или нет. Поэтому жильцы вместе с управляющей организацией должны объединиться в выявлении несвоевременной и некорректной передачи информации собственниками помещений ресурсоснабжающим организациям, выявлять случаи воровства, несоответствие количества зарегистрированных и проживающих в квартире без счетчиков, несанкционированные подключения и технические потери во внутридомовых сетях.

Кстати, «Водоканал» решил мотивировать своих потребителей в выявлении случаев хищения воды и незаконного сброса сточных вод в городскую канализацию. За обнаружение самовольного присоединения к водопроводным и/или канализационным сетям (при подтверждении факта) информатору обещают премию от 3 тысяч рублей.

Проверить счетчик можно прямо дома

В идеале в каждой квартире должны быть установлены индивидуальные приборы учета на каждый коммунальный ресурс. И желательно современные. Закон обязывает собственников не только устанавливать приборы учета, но и следить за их исправностью, своевременно проводя за свой счет метрологическую поверку счетчиков в любой специализированной организации, имеющей гослицензию по данному профилю.

Последнее время в Интернете появились объявления о проведении поверки внутриквартирных счетчиков воды на месте их эксплуатации (без демонтажа приборов учета). Стоит это всё 300 рублей и занимает 10-15 минут чистого времени.

В Региональном центре стандартизации, метрологии и испытаний (Иваново, ул. Почтовая, 31/42) тоже могут предоставить услугу поверки приборов учета воды без демонтажа, но за 470 рублей 28 копеек. Принести демонтированный счетчик в офис дешевле – 201 рубль 78 копеек. Поверка счетчиков газа обойдется в ЦСМ в 520 рублей 38 копеек, электричества – от 168 рублей 74 копеек до 1032 рублей 50 копеек в зависимости от типа счетчика.

Интервалы между поверками указываются в технической документации на прибор учета (а после установки – в квитанции об оплате за коммунальный ресурс). В зависимости от типа и исполнения счетчиков они составляют:

- для счетчиков воды – от 4 до 6 лет;
- для счетчиков газа – от 2 до 12 лет;
- для счетчиков электричества – от 6 до 16 лет.

Эксплуатация неповеренного прибора учета запрещается и расценивается поставщиком энергоресурса как отсутствие прибора учета со всеми вытекающими для потребителя последствиями. Непосредственно на время проведения поверки разрешается оплата услуг по усредненному расходу.

Если ваш прибор морально и физически устарел, то придется его заменить на современный и более высокого класса точности. Чем больше число, обозначающее класс точности (то есть погрешность), тем ниже точность прибора.

Полезно знать

В ОДН по горячей воде могут входить: внутридомовые потери в сетях; безучетное пользование в квартирах, необорудованных счетчиками; расход на сброс воды в стояке, когда в доме производится ремонт батарей; расход воды на опрессовку системы отопления после ремонта; расход воды на технологический пролив системы при подготовке к отопительному сезону и др.

За бизнес в доме придется раскошелиться

В областной прокуратуре заявили, что предприниматели, ведущие деятельность в нежилых помещениях многоквартирных домов, ничем не отличаются от собственников квартир и также несут бремя платы за ОДН.

- Правилами предоставления коммунальных услуг предусмотрено, что все собственники помещений в многоквартирном доме в составе платы за коммунальные услуги, помимо оплаты индивидуального потребления, обязаны оплачивать расходы по ОДН, – поясняет старший помощник прокурора области Валентина Кручинина.

Подобная позиция подтверждена судебными решениями и постановлением президиума Верховного арбитражного суда.

Исключением являются лишь владельцы пристроенных нежилых помещений. Судебная практика говорит о том, что собственник пристроенного нежилого помещения, то есть помещения, имеющего самостоятельные инженерные коммуникации и расположенного на выделенном земельном участке, оплачивать ОДН не должен.

Крылатая пехота отметила 85-летие

2 августа десантников было видно и слышно с самого утра. Всё как полагается: автомобили, украшенные сине-зелеными флагами, из динамиков льются песни про парашюты, доблесть и дядю Васю… Пожалуй, по степени узнаваемости с Днем воздушно-десантных войск могут спорить разве что Новый год, День Победы и Пасха.

Поздравить десантников приехал Павел Коньков.

Константин СОЦКОВ,
Варвара ГЕРТЬЕ (фото)

С тех пор как несколько лет назад в Сосневе установили памятник Василию Маргелову, отцу крылатой пехоты, у наших десантников появилась приятная и куда более культурная традиция, нежели купание в фонтанах, – возложение цветов к монументу.

«Я в 2013 году закончил службу в нашей дивизии, с тех пор уже третий год прихожу сюда с цветами. Потом в полк едем – с офицерами встречаемся, сослуживцами. Приятно знакомые лица увидеть. Надеюсь, традицию через года пронесем, будем, как ветераны, продолжать собираться», – говорит Юрий Харитонов, облаченный в традиционную тельняшку и берет.

Десантники приводят на праздник и жен, и детей. Малыши в тельняшках и беретах выглядят особенно трогательно. Ветераны Афганистана, Чечни, недавние дембеля, даже участники Великой Отечественной войны, убеленные сединами, братаются, обнимаются и радуются, как дети, при виде своих старых знакомых. Тимофей Давлятшин, полковник в отставке, встречает здесь своих сослуживцев со всей страны.

Поздравить десантников прибыли и первые лица региона. Губернатор Павел Коньков особые слова благодарности адресовал военнослужащим 98-й дивизии ВДВ: *«Военнослужащие проявили мужество и героизм при ведении боевых действий в Афганистане, активно участвовали в восстановлении конституционного порядка в Чеченской Республике, выполняли миротворческую миссию в Боснии и Герцеговине, Абхазии и Косове…»*

Традиция купания в фонтанах в последние годы действительно сходит на нет. Прошлым летом фонтан на площади Пушкина вообще выключили, в этом – охраняли не хуже приезжавшего недавно патриарха. Да и стоит признать, что гулянья в день ВДВ, покатушки на пестрых ВДВ-мобилях становятся всё более мирными. «Расплескалась синева» разрывает тишину вечернего города, но купания переносятся в парки, да и о серьезных драках не слышно. Сотня привлеченных к ответственности за нарушение антиалкогольного законодательства в регионе кажется милой мелочью, само собой разумеющейся.

Милитари-тематика близка этим малышам с раннего детства.

Преемственность поколений крылатой пехоты.

«Лучше нету войск на свете, чем десантные войска».

День ВДВ – один из самых узнаваемых праздников.

ИПОТЕКА: главное – верно оценить свои силы

На брифинге, посвященном новостям жилищного кредитования, автор сотой заявки в Сбербанк на ипотеку с господдержкой рассказал о своем успешном опыте ипотечного кредитования.

Дмитрий ГОРБУШИН

Открывая брифинг, заместитель управляющего Ивановским отделением ОАО «Сбербанк России» Людмила Агафонова сказала: *«Сбербанк может с гордостью и достоверно заявить, что ни на день не прекращал прием заявок и выдачу ипотечных кредитов населению. Мы убеждены, что снижение ипотечных ставок в Сбербанке позволит сделать приобретение жилья еще более выгодным для наших клиентов»*.

Снижение коснулось всех основных продуктов ипотечного кредитования, включая акционное предложение для молодых семей.

Итоги первого полугодия в сфере жилищного кредитования таковы: только Ивановским отделением Сбербанка выдано 1198 ипотечных кредитов на общую сумму свыше 1 миллиарда 354 миллионов рублей. Из них 142 кредита на общую сумму свыше 215 миллионов рублей выдано по программе «Ипотека с государственной поддержкой».

Сотым заемщиком по этой программе стал давний и верный клиент Сбербанка Максим Ворожейкин. С 2006 года он оформил несколько кредитов, в том числе и ипотечных.

Максим был приглашен на брифинг не только для вручения символического сувенира от Сбербанка, но и для ... обмена опытом. Действительно, история пяти (!) беспроблемных ипотек Максима может оказаться весьма поучительной для многих наших читателей.

- *Первый кредит на приобретение недвижимости,* – рассказал «юбилейный» заемщик, – *я взял девять лет назад. Квартиру я сразу стал сдавать, арендная плата решала вопрос с ежемесячными платежами по кредиту. Ровно через год та недвижимость, которую я приобрел с помощью кредита, выросла в цене в два раза. Этот опыт был настолько удачным, что я решил продолжать. У меня трое детей, надо думать, как обеспечить их жильем. Сейчас я стал инвестировать в долевое строительство, приобретая квартиры в ипотеку. Буквально сегодня мне одобрили очередной ипотечный кредит.*

- *Ипотеки не надо бояться, но и риски свои надо обязательно просчитать. Чтобы минимизировать риски,* – подчеркнул Максим, – *нужно, во-первых, верно оценить свои силы: если доходы невелики, не стоит сразу замахиваться на трехкомнатную квартиру, начните со скромной «однушки». И, во-вторых, стоит иметь дело только с надежными застройщиками, с такими, как партнеры Сбербанка.*

Сотрудники банка рассказали журналистам, как именно выстраивается партнерство банка с застройщиками и риелторами.

С мая 2015 года начал работу новый сервис для клиентов, приобретающих жилье через агентства недвижимости или непосредственно у застройщиков. Теперь документы по подобранному партнерами банка объекту недвижимости рассматриваются в течение трех рабочих дней, а посещать банк клиенту нет необходимости. Агент по недвижимости (или представитель застройщика), работающий с клиентом, может отправить заявку на ипотеку из своего офиса, а затем, собрав документы по объекту, также используя электронный документооборот, направить их в банк. Таким образом, существенно снижается срок рассмотрения и одобрения заявки на ипотеку, а клиент освобождается от лишних хлопот и бюрократических проволочек. Причем никаких комиссионных за посреднические услуги партнеры банка с клиентов не берут: покупатель квартиры получит кредит по той же цене, что и при оформлении ипотеки в банке.

График строительства и список объектов партнеров строго контролируется специальной службой банка, фотоотчеты можно увидеть в свободном доступе на сайте Сбербанка в разделе «Кредит на жилье» – «Приобретение строящегося жилья».

ОАО «Сбербанк России». Генеральная лицензия Банка России № 1481 от 08.08.2012. На правах рекламы.

Комсомольск – он мой и твой!

Под таким девизом 1 августа праздновалось 65-летие Комсомольска. Юбилей города совпал с Днем Комсомольского района. За несколько дней до праздника и.о. главы администрации района Ольга Бузулуцкая на заседании правительства области принимала поздравления от коллег: второй год подряд муниципалитет признается лучшим в группе промышленно-сельскохозяйственных районов. Отмечены самый высокий в регионе показатель уровня собственных доходов бюджета и количество жителей, улучшивших жилищные условия.

Варвара ГЕРТЫЕ

Почетные гости праздника.

Елена ЛЕОНОВА

- *Своим рождением город обязан масштабной стройке Ивановской ГРЭС,* – отметила Ольга Бузулуцкая, – *65 лет – возраст для города небольшой. Но нельзя не сказать о значительных переменах в его внешнем облике за последнее время. Это и новая стела на въезде, и реконструированный детский парк, ставший любимым местом отдыха комсомольчан, и столь же популярный стадион «Энергия», и появившиеся в микрорайонах города 11 спортивных площадок.*

Уровень газификации города на сегодняшний день составляет более 75%. Завершена реализация проекта по подключению многоквартирных домов к центральной системе водоснабжения и водоотведения, проведена реновация одной из четырех центральных скважин городского водопроводного хозяйства.

Комсомольские таланты.

Эти положительные тенденции отметили и почетные гости праздника, приехавшие поздравить комсомольчан с юбилеем: первый зампред правительства региона Андрей Кабанов и председатель Ивановской областной думы Виктор Смирнов, депутат областной думы Анна Малышкина. Было зачитано поздравление от губернатора Павла Конькова.

Еще один почетный гость праздника – куратор района в правительстве области, начальник департамента дорожного хозяйства и транспорта Александр Лодышкин – отметил еще большую работу по ремонту транспортной сети района.

Почетные грамоты областной думы были вручены воспитателю детского сада № 7 «Ромашка» Елене Куликовой, благодарности – врачу-неврологу Комсомольской ЦБ Петру Трутневу и депутату совета Писцовского сельского поселения Елене Матаковой.

Благодарственные письма от главы администрации Комсомольского района в этот день получили: акушер Комсомольской ЦБ Александра Карпычева, заместитель директора МУП «Фармация» Ольга Елисеенкова, слесарь ООО «Тепловик» Алексей Иванов, электромонтер ООО «Объединенные электросети»Сергей Кузнецов, главный инженер филиала «Ивановские ПГУ» ОАО «Интер РАО Электрогенерация» Сергей Куликов. Почетных грамот главы района удостоились врач-терапевт Надежда Щадрина и фермер Сергей Борисов.

Праздник был полностью посвящен людям района и города – главному их богатству. Причем его организаторы сумели за короткое время рассказать о многих. В параде празднично украшенных колясок приняли участие пусть не все из родившихся с начала года 136 малышей, но самые активные их родители. Трогательно прошли по площади слегка испуганные первоклашки, которых сменили выпускники этого года – победители всероссийских и международных конкурсов знаний. А вот воспитанники творческих коллективов – знаменитой вокальной студии «Улыбка», образцового театра моды «Амира-стиль», хореографических ансамблей «Звездочка» и «Экситон», вокальных студий «Иван-да-Марья» и «Суперчата», театральной студии «Феникс» – к овациям зрителей уже давно привыкли. И поэтому достойно и эффектно вместе со спортсменами завершили шествие.

На площади приветствовали элиту города – почетных граждан и обладательницу недавно утвержденного знака «За заслуги перед городом», бывшего директора Комсомольской детской школы искусств Татьяну Крылову.

Весь праздничный день проходило также награждение победителей отраслевых конкурсов «Лучший по профессии». На сцену поднимались слесари и инженеры, продавцы и водители, работники городского коммунального хозяйства и токари, сотрудники МЧС и полиции, врачи и соцработники, учителя и воспитатели – то есть все те, кто ежедневно и ежечасно работает на благо родного города и района.

Специально к празднику была учреждена премия главы администрации района для талантливой молодежи. Первыми ее номинантами стали: вокалистка студии «Улыбка» Анастасия Кулешова, призер областных соревнований по лыжным гонкам Максим Соболев, механизатор Сергей Данилов, начальник смены котлотурбинного цеха филиала «Ивановские ПГУ» Алексей Белов.

В этот день торговля была широкой и разнообразной, интересны презентации всех сельских поселений, прошли шоу, флешмобы, концерты во всех микрорайонах города, большой спортивный праздник. По традиции он завершился вечерней дискотекой, лазерным шоу и фейерверком.

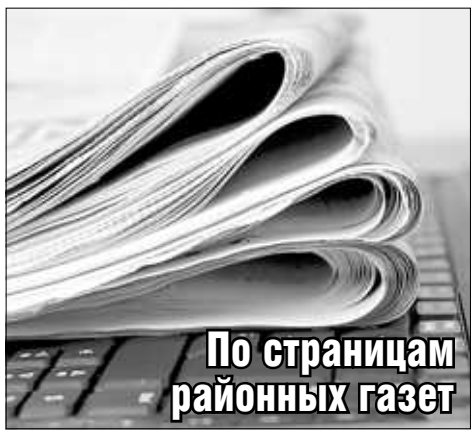

Подготовила Анна ПАРЫШЕВА

КИНЕШЕМСКИЙ РАЙОН

Лосиху Масяню провожало всё стадо

Больше недели жители района переживали за судьбу животного.

Василий Волченков из деревни Нестерово более двух лет назад во время охоты нашел раненого лосенка. Он спас Масяню, взяв животное к себе домой. Задняя нога детеныша оказалась вывернутой. Охотник вправил сустав и закрепил его. Через две недели лосенок начал вставать на ноги, пишет информационное издание «168 часов».

Неделю назад Масяня ушла на традиционную прогулку в лес и не вернулась. Василий Волченков через средства массовой информации попросил жителей: если кто-то увидит в лесу взрослую лосиху в оранжевом ошейнике, сообщить ему.

В ночь с 30 на 31 июля Василию Валентиновичу позвонил грибник и сказал, что Масяня попалась ему в районе деревни Журихино. Волченков немедленно отправился на это место и встретил множество лосей. Масяня вышла на его зов, и провожать беглянку «домой» отправилось всё лосиное стадо – 12 животных.

«168 часов»

Два года назад Василий Волченков принес Масяню в рюкзаке.

РОДНИКИ

В городе появятся два торгово-развлекательных центра

В одном из них обещают построить детский лабиринт.

На пересечении улиц Советской и Технической началась реализация двух инвестиционных проектов, рассказывает «Родниковский рабочий». На месте снесенных частных домов здесь вырастет торгово-развлекательный центр. В нем будут не только магазины, но и детский игровой центр, кафе, боулинг. Рядом для детей будет организован летний городок с батутами.

Через дорогу, на месте бывшей автостоянки, также будет построен торгово-развлекательный центр с развлекательным комплексом: лабиринтами, игровыми автоматами...

ПЛЁС

Музыка звучала до полуночи

В городе прошел «Гитарный фестиваль».

Как отмечают его организаторы, фестиваль пропагандирует разножанровую музыку – от классической до современной. Для гитаристов, приехавших со всей страны, были организованы концерты, мастер-классы.

До полуночи на окраине города, у деревни Миловка, звучала музыка. Для участников фестиваля были организованы экскурсии по городу и презентация гитарного оборудования, рассказывает «Приволжская новь».

ШУЯ

Уехала с любимым – лишилась жилья

Горожан, не оплачивавших коммунальные услуги, начали выселять из квартир.

Как рассказывает «Местный спрос», 40-летний шуянин Павел Косарев задолжал 70 тысяч рублей. Долг, по мнению приставов, мужчина копил умышленно.

Узнав о предстоящем выселении, Павел Косарев категорически отказался уезжать добровольно, устраивал «концерты» в отделе приставов. Тем не менее теперь Павел Косарев согласно закону будет жить в менее благоустроенном жилье.

А 54-летняя Анна Туктамышева задолжала еще больше – порядка 150 тысяч рублей. О том, что лишилась благоустроенной квартиры, она пока не знает. Женщина исчезла: по слухам, подалась на Север вместе с любимым мужчиной.

Все вещи Аллы описаны и перевезены по новому адресу. Узнать его должница сможет в администрации города.

В производстве шуйских приставов-исполнителей находится еще семь подобных дел о выселении из муниципального жилья. Всего же в Шуе злостных неплательщиков около 300 человек.

ЛУХ

На площади читали газеты 1942 года

В день района сотрудниками местного издания была организована выставка подшивок прошлых лет.

Экспозиция была посвящена 80-летию газеты, которая с момента своего появления в 1935 году три раза меняла название: «Колхозный строй», «Колхозная правда» и «Родная нива». Жители района и гости праздника с интересом перелистывали страницы газет и находили упоминания о своих родственниках, друзьях, сотрудниках, односельчанах, пишет «Родная нива».

Некоторые луховчане вспоминали события прошлых лет, о которых упоминалось в старых газетах.

ЗАВОЛЖСКИЙ РАЙОН

Спасаясь от медведей, час просидели на елке

Об опасной встрече грибников в лесу рассказывает «Авангард».

В конце июля два кинешемца, отец и сын, отправились за грибами около деревни Чуприяново. В лесу сыну показалось, что рядом собирает грибы незнакомый мужчина с собачкой. Но, приглядевшись, парень увидел, что «собачка» – это медвежонок (и он был не один), а высокий «мужчина» – мама-медведица.

Люди бросились бежать. Медвежата, наверное, желая поиграть, устремились за ними. Следом побежала и медведица. Грибники забрались на большую елку и позвонили в полицию и МЧС. Но первыми на помощь прибыли местные охотники. И сделали два выстрела вверх. Мама-медведица отвела медвежат к оврагу, но сама вернулась. Тогда охотники сделали еще один выстрел и медведица ушла. Люди просидели на елке около часа.

САВИНСКИЙ РАЙОН

Макароны и хлеб подорожали, а чай и колбаса подешевели

Специалисты комитета по экономике и предпринимательству администрации Савинского района ежемесячно мониторят цены на 40 товаров.

Как пишет «Знамя», за последний месяц значительно подорожали рыба копченая (на 50,2%), апельсины (27,2%) макароны (19,6%). Выросли цены на гречу, виноград, подсолнечное масло, морковь, яблоки, мандарины...

Значительно подешевели огурцы (на 61,2%), капуста (51,9%), томаты (46,7%), перец (43,2%), колбаса вареная (25,4%), чай (на 19,8%). Дешевле также стали мука, сахар, рыбные консервы, молоко, бананы, яйца...

Снижение цен, как правило, происходит вследствие акций в крупных торговых центрах.

Прямо под окном – автостанция

Жители дома № 61 по улице 2-й Московской жалуются на постоянный шум от транспорта и пассажиров.

В шести метрах от их дома расположился еще один вокзал. «Тарахтение автобусных двигателей, хлопанье дверьми, разговоры пассажиров теперь мы слушаем 24 часа в сутки прямо из квартир. Пассажиры разгуливают по нашему двору, здесь же устраивают туалет, курят, иногда распивают алкоголь. Провожающие и встречающие перегораживают въезд во двор своими автомобилями, поэтому нам порой ни пройти, ни проехать», – пишут жильцы в «Шуйские известия».

Для пассажиров, кстати, на новой автостанции не создано никаких условий. Жильцы дома № 61 просят убрать этот транспортный поток и навести порядок на территории.

ПАЛЕХ

На доме открыли третью мемориальную доску

images.ru

Она посвящена выдающейся художнице Анне Котухиной.

Анна Александровна жила и работала в этом доме с 1933 по 2007 год. Она была награждена Государственной премией РСФСР имени Ильи Репина, званиями «Народный художник СССР» и «Заслуженный деятель искусств РСФСР». В этом году ей исполнилось бы 100 лет.

Мемориальная доска, посвященная Анне Котухиной, уже третья на этом здании, пишет «Призыв». Первая из них сообщает, что дом является памятником истории и подлежит охране, так как здесь творили основоположники нового палехского искусства Александр Котухин и Владимир Котухин. Следующая мемориальная табличка была открыта в прошлом году в память о том, что 90 лет назад здесь состоялось учредительное собрание Палехской артели древней живописи.

ДОРОГИЕ ЧИТАТЕЛИ!

Задавайте интересующие вас вопросы:

письменно по адресу: **153037, г. Иваново, ул. Генкиной, 35;**

по телефону **57-42-07;**
с помощью смс-сообщений на номер **+7-930-347-42-07;**

по электронной почте **ivgazeta@bk.ru**

Мы постараемся найти ответ на ваш вопрос

ЗАДАТЬ ВОПРОС ПРОСТО!

«Зимний» песок устраивает наводнения летом

Почему после дождей на улицах долго не уходит вода? Хочу высказать по этому поводу свои предположения. Дело в том, что зимой, чтобы на дорогах и тротуарах было не скользко, разбрасывают песок. Но потом его никто не убирает. Например, в Москве лед вместе со смесями, которыми его посыпали в гололедицу, скалывают и вывозят за город в специальные снегоплавильные печи. В нашем регионе такой возможности нет. Поэтому весной песок вместе с талой водой стекает в коллекторы и засоряет их. Чистить коллекторы очень дорого. Вот и получается, что дождевая вода летом не может, как полагается, стечь в ливневки, и скапливается на городских дорогах.

Виктор СОЛОВЬЁВ, Иваново

Чиновники дежурили у остановки

Ивановка Ирина Фролова пожаловалась к нам в редакцию на то, что в областном центре нерегулярно ходят автобусы № 32 и 12 (см. «ИГ» от 21 июля).

- *Автобус № 32 (меланжевый комбинат – улица Суворова – Шереметевский проспект – железнодорожный вокзал) ходит в лучшем случае раз в час. Автобус № 12 (Горино – железнодорожный вокзал) – два-три раза в день,* – сетовала женщина. – *В выходные дни эти автобусы вообще трудно дождаться. Огромный район меланжевого комбината фактически остался без нормального транспортного обеспечения.*

Председатель ивановского комитета по транспорту и связи Михаил Дрюпин пообещал организовать рейдовую проверку по этим маршрутам. И свое слово сдержал. 27 июля чиновники дежурили в районе остановки «Химуниверситет» с 8.00 до 10.00 и с 17.00 до 19.00. По маршруту № 32 курсируют шесть автобусов, по маршруту № 12 – четыре автобуса. Выяснилось, что интервалы движения автобусов здесь не превышают установленных специальным постановлением.

Плановый интервал движения по маршруту № 32 в часы пик составляет 10-15 минут, в межпиковое время – до 30 минут. По маршруту № 12 – в «пиковые часы» – 25-30 минут, в межпиковое – до 60 минут. Иногда из-за заторов на улице 1-й Лагерной бывают задержки автобусов на 5-10 минут.

Сейчас администрацией Иванова прорабатывается вопрос оптимизации работы пассажирского транспорта.

По вопросам транспортного обслуживания и любых фактах нарушения можно обращаться в комитет по транспорту по телефонам: 59-47-31, 59-47-32, 59-07-07.

Святое озеро зарастает грязью

Николай СТЕПАНОВ

Известный далеко за пределами области водоем в Южском районе признан памятником природы регионального значения. Ему присвоен статус особо охраняемой природной территории.

Но на фото видно, в каком состоянии сейчас находится эта «особо охраняемая территория Ивановской области»: свалки мусора, отходы пищи, целлофановые пакеты, бутылки... И всё это летит в воду, разносится птицами. Кроме того, на берегу озера горе-отдыхающие жгут костры, срубая для этого деревья в лесу неподалеку. Неужели мы никогда не научимся беречь природу?!

Николай СТЕПАНОВ, Южский район

Пенсии работающим будут начислять по-новому

Слышал, что работающим пенсионерам прибавят пенсию. Так ли это?

Олег ЧАСОВОЙ, Иваново

Как ответили в пресс-службе регионального управления Пенсионного фонда, с 1 августа всем работающим пенсионерам произведен перерасчет страховых пенсий по состоянию на 1 января 2015 года. Новый размер пенсии рассчитают с учетом сумм страховых взносов, не учтенных при определении размера пенсии по состоянию на 31 декабря 2014 года. За 7 месяцев текущего года указанной категории граждан будет выплачена соответствующая доплата.

Пенсионерам нет необходимости обращаться в Пенсионный фонд. Перерасчет будет сделан автоматически.

С 2016 года пенсия работающим пенсионерам будет начисляться по новым правилам – с учетом величины индивидуального пенсионного коэффициента гражданина по состоянию на 1 января года. В соответствии с действующим законодательством стоимость одного пенсионного коэффициента ежегодно с 1 февраля должна увеличиваться на индекс роста потребительских цен. Сумма прибавки к пенсии будет ограничиваться максимальным значением индивидуального пенсионного коэффициента: тремя баллами – для граждан, которые не формируют пенсионные накопления, и 1,875 балла – для лиц, которые участвуют в формировании пенсионных накоплений. Получать меньше, чем сейчас, работающие не станут.

Кадровик напутал с фамилией

В трудовой книжке не совсем правильно записана моя фамилия – ошибка в одной букве. Ее допустил сотрудник кадровой службы организации, которой уже нет. Можно ли исправить эту ошибку?

Наталья, Кохма

Как ответила замдиректора по кадрам Наталья Дубровина, согласно статье 26 постановления Правительства России «О трудовых книжках» от 2003 года, изменение записей о фамилии, имени, отчестве и дате рождения производится работодателем по последнему месту работы на основании паспорта, свидетельств о рождении, о браке и других документов. При этом в трудовой книжке следует указать, на основании какого документа сделано исправление.

Уцененный товар можно вернуть

В магазине электроники хотел купить клавиатуру с небольшими дефектами: консультант объяснил, что она дешевле на 35 процентов, так как без коробки и с мелкими царапинами. Я спросил: если дома обнаружу, что клавиатура нерабочая, вернут ли мне деньги? Мне ответили, что магазин не несет ответственности, так как товар уценен и на него нет гарантии. Хотелось бы знать, что об этом говорит закон?

Иван ЗАВЬЯЛОВ, Иваново

В законе говорится, что перед покупкой потребитель должен быть предупрежден обо всех недостатках товара, поясняет начальник отдела услуг и защиты прав потребителей Ивгорадминистрации Наталия Лаврова. В дальнейшем по этим недостаткам претензии не принимаются. Но если окажется, что о каком-то недостатке товара покупатель не был предупрежден, то он может вернуть товар в магазин.

Если гарантии на товар нет, то покупатель может вернуть клавиатуру по статье 19 закона «О защите прав потребителей» в течение двух лет после покупки. Но в этом случае доказывать, что данный дефект был, то есть проводить экспертизу, он обязан за свой счет.

Ребенок на велосипеде поцарапал машину

Ехал по двору со скоростью 10 километров в час. Вдруг из-за угла вылетел ребенок на велосипеде и заехал мне в крыло, оставив глубокую царапину. Подросток умчался в неизвестном направлении. Что делать в такой ситуации? Хотелось бы найти родителей, чтобы подать иск.

Валентин, Иваново

- *Вам нужно было вызвать сотрудников ДПС, чтобы оформить ДТП,* – поясняет старший инспектор отделения пропаганды ивановской ГИБДД Наталья Пешкова. – *Если ребенок обратится в больницу с какими-либо травмами, то вас обвинят в том, что вы покинули место ДТП, будет возбуждено уголовное дело и вы можете лишиться водительского удостоверения. Если у вас оформлено КАСКО, то за испорченное крыло машины вы получите страховку. По ОСАГО вы вряд ли добьетесь каких-то выплат.*

Читать чужую переписку неэтично

Почти год живу с девушкой, люблю ее. А недавно из ее переписки в соцсетях узнал, что раньше она имела отношения с моим другом. Я ей запретил всяческое общение с ним. Но эта мысль для меня стала навязчивой. Я испытываю отвращение к подруге, но и расставаться не хочу.

Александр, Родники

В отношениях между людьми существуют личные границы, которые нарушать нельзя, комментирует ивановский психолог Светлана Носкова. Читать чужую переписку неэтично. У каждого человека есть его личная жизнь, личное пространство, куда не должен заглядывать никто, даже самый близкий человек.

Ваше чувство можно обозначить как ревность, одной из разновидностей которой является ревность к прошлому партнера. Это самое непродуктивное чувство, которое, как правило, испытывают люди, страдающие комплексом неполноценности. Посмотрите на себя – у вас тоже есть какое-то прошлое.

Если вы хотите жить с девушкой, то очень важно научиться доверять, а также определять свои границы и не нарушать чужие.

Подготовила Анна ПАРЫШЕВА

ТВ ПРОГРАММА с 10 по 16 августа 30 КАНАЛОВ

Ивановская Газета

Есть что посмотреть

Мария Порошина сбросила 18 килограммов

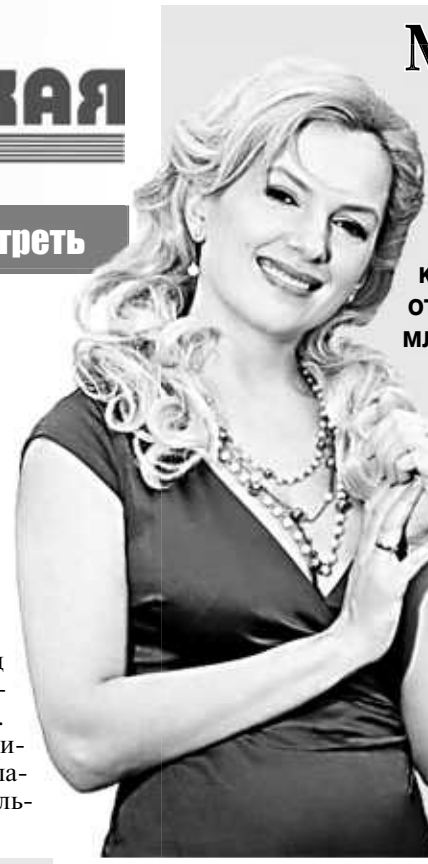

Актриса рассказала о методике, которая помогла ей избавиться от лишнего веса после рождения младшей дочери.

Рецепт успеха прост: главное в еде — научиться вовремя себя останавливать. *«Нужно есть чаще, но небольшими порциями. Каждый прием пищи не должен превышать объем стакана, и этого хватает. И скоро уже в подсознание входит, что, допустим, сейчас на перекус нужно только семь орешков, одно яблоко и один мандарин. Что интересно, я за полгода даже ни разу не встала на весы, но мерила объем — грудь, талия, бедра — и подсчитывала, сколько ушло сантиметров, пока мои школьные платья не стали мне как раз!»* – раскрыла свой секрет Мария.

Сейчас актриса чувствует себя значительно комфортнее и на сцене, и за ее пределами.

Большинство опасных трюков Том Круз выполняет сам

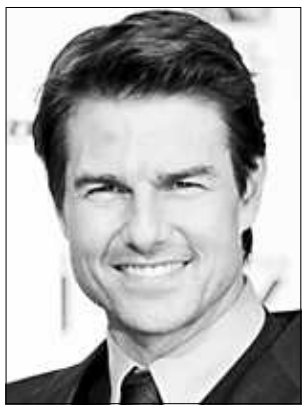

Фильм «Миссия невыполнима-5: Племя изгоев» выйдет на экраны в российских кинотеатрах 6 августа.

Герою, которого играет Том Круз, предстоит бороться с международной группировкой наемных убийц, которая замыслила серию терактов по всему миру.

Большинство трюков в фильме Круз выполнил самостоятельно. К примеру, он научился задерживать дыхание под водой на шесть минут и пролетел за бортом военно-транспортного самолета на высоте 1,7 тысячи метров над землей.

Четыре предыдущие картины цикла «Миссия невыполнима» собрали в мировом прокате более двух миллиардов долларов. Таким образом франшиза стала одной из самых прибыльных для студии Paramount Pictures.

Сергей Астахов учил английский ночью

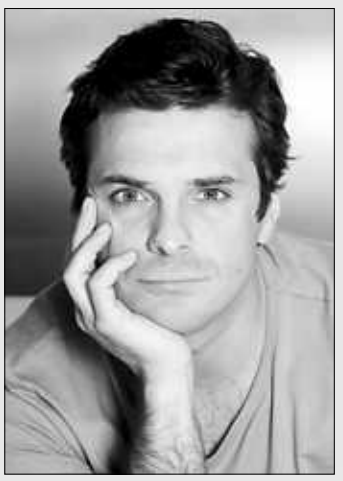

Актер зубрил новый язык ради роли в голливудском блокбастере «Максимальный удар».

«Английского я не знал, — говорит Сергей. — *Поэтому решил посвятить несколько часов просмотру фильмов на английском, произнося вслух то, что слышал».*

Правда, субтитры английских фраз, которые в нужный момент читает артист, пишутся на русском. Читать по-английски у актера пока не получается. Тем не менее произношение Астахова настолько правильное, что даже американский актер Эрик Робертс, играющий госсекретаря США, был изумлен.

Сюжет картины разворачивается вокруг непростых российско-американских политических отношений. В момент проходящего в Москве секретного международного саммита террористы похищают внучку госсекретаря США и солиста популярной российской рок-группы.

Синди Кроуфорд снимет сериал о моде

Актриса и супермодель выступит в качестве продюсера сериала под рабочим названием «Кумир».

49-летняя Кроуфорд работает над телевизионным сериалом для американского телеканала NBC, который посвящен миру моды 1980-х годов минувшего века. Он повествует об ожесточенной борьбе двух модельных агентств.

Эта работа на телевидении станет дебютом Кроуфорд в качестве продюсера сериала. Ожидается, что первый сезон «Кумира» выйдет на экраны в 2016 году.

Телевизионный опыт модели сводится к программе «Дом стиля», которую она вела на канале MTV. Кроуфорд также появлялась на большом экране в 1995 году – в боевике «Честная игра».

Антонио Бандерас готовится к свадьбе

Актер подписал документы о разводе с Мелани Гриффит и готов снова жениться.

Бандерас и Гриффит затянули бракоразводный процесс, который начался еще год назад. Долго решали, кто будет опекуном дочери Стеллы. Но сейчас у Антонио появился весомый повод ускорить события. Его отношения с подругой Николь Кемпел развиваются так стремительно, что, судя по всему, дело идет к свадьбе. Парочка часто появляется на публике, открыто проявляя чувства друг к другу.

Подтверждением того, что актер готовится к решительному шагу, стала срочная распродажа недвижимости, которой он владел совместно с Гриффит. С молотка быстро ушли особняки бывших супругов в Аспене и Лос-Анджелесе.

Сергей Филин уйдет из Большого театра

Контракт худрука балетной труппы ГАБТа истекает в марте 2016 года и продлен не будет.

Генеральный директор Большого театра Владимир Урин сообщил, что должности худрука балета после ухода Филина не будет. Вместо него назначат директора, который возьмет на себя организационные функции. Урин подчеркнул, что у него нет претензий к Филину и он позитивно оценивает его работу: *«Какое количество замечательных танцовщиков появилось в балетной труппе, было поставлено много интересных спектаклей!»*

«Я сам подписывал этот контракт и готов к тому, что срочный трудовой договор со мной на посту худрука балетной труппы не будет продлен. В современном мире это нормальная практика. Я считаю ее справедливой», – сказал Сергей Филин.

Звезды приведут своих детей в телешоу Николая Баскова

Певец стал ведущим нового развлекательного шоу для всей семьи «Большая маленькая звезда» на канале СТС.

Участниками программы станут российские звезды эстрады, театра, кино, спорта и их дети. В каждом выпуске шоу игроки будут делиться на три команды. Им придется отвечать на вопросы друг о друге, зарабатывая призовые деньги. Все выигранные средства пойдут на благотворительность.

«Это увлекательная, очень смешная программа, — рассказал Николай Басков. – *Во время съемок мои друзья и коллеги переживали шок, ведь они даже не могли предположить, что их дети так непредсказуемо будут себя вести».*

Новое шоу появится в эфире в сентябре. Среди участников первых выпусков можно будет увидеть телеведущую Ксению Бородину с дочерью Марусей, певицу Натали с сыном Толей, спортсменку Анастасию Гребёнкину с сыном Ваней и других.

По материалам информационных агентств.

Внимание! За содержание телепрограммы редакция газеты ответственности не несет. В программе возможны изменения по усмотрению телеканалов.

1-й канал

5.00 Телеканал «Доброе утро»
9.00 Новости
9.20 «Контрольная закупка»
9.50 «Жить здорово!» [12+]
10.55 «Модный приговор»
12.00 Новости (с субтитрами)
12.20 «Сегодня вечером» с Андреем Малаховым [16+]
14.30 «Мужское / Женское» [16+]
15.00 Новости (с субтитрами)
15.25 «Мужское / Женское» [16+]
17.00 «Наедине со всеми». Программа Юлии Меньшовой [16+]
18.00 Вечерние новости (с субтитрами)
18.45 «Давай поженимся!» [16+]
19.50 «Пусть говорят» с Андреем Малаховым [16+]
21.00 «Время»
21.35 **«ДОМ С ЛИЛИЯМИ».** Многосерийный фильм [16+]
23.40 «Городские пижоны». **«ВИКИНГИ».** Новый сезон [18+]
1.25 Дэвид Карузо в детективе **«ХОЛОДНЫЕ СЕРДЦА»** [16+]
3.00 Новости
3.05 Детектив **«ХОЛОДНЫЕ СЕРДЦА»** [16+]
3.20 Комедия **«МИСС МАРТ»**

Россия-1

5.00 Утро России.
9.00 Вести.
9.15 Утро России.
9.55 «О самом главном». Ток-шоу.
11.00 Вести.
11.35 Вести-Иваново.
11.55 Анна Ковальчук в детективном телесериале **«ТАЙНЫ СЛЕДСТВИЯ»**. [12+].
12.55 «Особый случай». [12+].
14.00 Вести.
14.30 Вести-Иваново.
14.50 Вести. Дежурная часть.
15.00 Детектив **«ВЫ ЗАКАЗЫВАЛИ УБИЙСТВО»**. [12+].
17.00 Вести.
17.10 Вести-Иваново.
17.30 Вести.
18.15 «Прямой эфир». [12+].
19.35 Вести-Иваново.
20.00 Вести.
20.50 Спокойной ночи, малыши!
21.00 Телесериал **«ПОЛИЦЕЙСКИЙ УЧАСТОК»**. [12+].
22.55 Телесериал **«ЧУЖОЕ ГНЕЗДО»**. [12+]
0.50 Фильм **«ГАРДЕМАРИНЫ, ВПЕРЁД!»**
2.35 Телесериал **«ПРОСТИ МЕНЯ, МАМА»**. [12+].
4.45 Вести. Дежурная часть.

НТВ

06.00 «Солнечно. Без осадков» [12+]
08.10 Т/с **«ВОЗВРАЩЕНИЕ МУХТАРА»** [16+]
10.00 Сегодня. Информационная программа
10.20 Т/с **«ДОРОЖНЫЙ ПАТРУЛЬ»** [16+]
12.00 Суд присяжных [16+]
13.00 Сегодня. Информационная программа
13.15 «Суд присяжных. Окончательный вердикт» [16+]
14.30 Обзор. Чрезвычайное происшествие
15.00 Т/с **«МОСКВА. ТРИ ВОКЗАЛА»** [16+]
16.00 Сегодня. Информационная программа
16.20 Т/с **«МОСКВА. ТРИ ВОКЗАЛА»** [16+]
19.00 Сегодня. Информационная программа
19.40 Т/с **«УЧИТЕЛЬ В ЗАКОНЕ. ВОЗВРАЩЕНИЕ»** [16+]
21.30 Т/с **«ШЕФ»** [16+]
23.30 Сегодня. Информационная программа
23.50 Т/с **«ЗАКОН И ПОРЯДОК»** [18+]
01.45 «Спето в СССР» [12+]
02.35 Дикий мир [0+]
03.15 Т/с **«2,5 ЧЕЛОВЕКА»** [16+]
04.55 «Всё будет хорошо!» [16+]

Рен ТВ

05.00 «Секретные территории»: «Новый ледниковый период». [16+]
06.00 Не ври мне! [16+]
07.00, 07.30 «Смотреть всем!» [16+]
08.30 «Новости». [16+]
09.00 «Военная тайна» с Игорем Прокопенко. [16+]
11.00 «Документальный проект»: «За горизонтом времени». [16+]
12.00, 16.00, 19.00 «Информационная программа 112». [16+]
12.30 «Новости». [16+]
13.00 Званый ужин. [16+]
14.00 Худ. фильм **«ПУЛЕНЕПРОБИВАЕМЫЙ МОНАХ»** [16+]
16.30 «Новости». [16+]
17.00 «Тайны мира» с Анной Чапман
18.00 «Война без правил». «Есть или не есть?». [16+]
19.30 «Новости». [16+]
20.00 Худ. фильм **«ХРОНИКИ РИДДИКА»** [16+]
22.00 «Водить по-русски». [16+]
23.00 «Новости». [16+]
23.25 Т/с **«ИГРА ПРЕСТОЛОВ»** [18+]
01.30 «Водить по-русски». [16+]
02.00 Т/с **«ИГРА ПРЕСТОЛОВ»** [18+]
03.00 Т/с **«ИГРА ПРЕСТОЛОВ»** [16+]
04.00 «Территория заблуждений» с Игорем Прокопенко. [16+]

5-й канал

06.00 «Сейчас»
06.10 «Утро на «5» [6+]
09.30 «Место происшествия»
10.00 «Сейчас»
10.30 Т/с **«УЛИЦЫ РАЗБИТЫХ ФОНАРЕЙ»** [16+]
12.00 «Сейчас»
12.30 Т/с **«УЛИЦЫ РАЗБИТЫХ ФОНАРЕЙ»** [16+]
15.30 «Сейчас»
16.00 Т/с **«УЛИЦЫ РАЗБИТЫХ ФОНАРЕЙ»** [16+]
18.30 «Сейчас»
19.00, 00.10 Т/с **«ДЕТЕКТИВЫ. ОХОТА НА ОХОТНИКОВ»** [16+]
19.30, 00.45 Т/с **«ДЕТЕКТИВЫ. КОЛЕСО»** [16+]
20.00, 01.25 Т/с **«ДЕТЕКТИВЫ. ПРОСТИ МЕНЯ»** [16+]
20.30 Т/с **«СЛЕД. КРАНОВЩИЦА»** [16+]
21.15 Т/с **«СЛЕД. СПЯЩИЙ КРАСАВЕЦ»** [16+]
22.00 «Сейчас»
22.25 Т/с **«СЛЕД. ИНВАЛИД ЛЮБВИ»** [16+]
23.15 «Момент истины». [16+]
02.00, 02.35 Т/с **«ДЕТЕКТИВЫ»** [16+]
03.10, 03.45 Т/с **«ДЕТЕКТИВЫ»** [16+]
04.20 Т/с **«ДЕТЕКТИВЫ»** [16+]
04.55 Т/с **«ДЕТЕКТИВЫ»** [16+]
05.30 Т/с **«ДЕТЕКТИВЫ»** [16+]

Россия-К

07.00 «Евроньюс» на русском языке
10.00, 15.00, 19.00, 23.30 Новости культуры
10.20, 22.10 Худ. фильм **«МИХАЙЛО ЛОМОНОСОВ»**
11.45 «Линия жизни»
12.45 Иллюзион
13.55 Док. фильм «Вера Холодная. Меня реальной больше нет»
14.40 Док. фильм «Мировые сокровища культуры»
15.10 Худ. фильм **«В ПОГОНЕ ЗА СЛАВОЙ»**
16.35 Док. фильм «Лев Карсавин. Метафизика любви»
17.00 «Неразлучное чувство к России». Док. сериал
17.30 Мастера фортепианного искусства. Дэвид Фрай
18.30 Док. фильм «Князь Потемкин. Свет и тени»
19.15 Док. сериал «Космическая одиссея. XXI век»
19.45 «Спокойной ночи, малыши!»
19.55 Док. фильм «Гия Канчели. Маэстро тишины»
20.35 Власть факта
21.15 Вечера с Вениамином Смеховым
23.45 Худсовет
23.50 Док. фильм «Вторая и единственная»
01.40 «Полиглот»
02.25 Концерт

Барс + ТНТ

07.00 М/с «Кунг-фу Панда. Удивительные легенды» [12+]
07.30, 07.55 М/с «Губка Боб Квадратные штаны» [12+]
08.30 «Мировая прогулка» [12+]
08.45 «Погода в Иванове» [0+]
09.00 «Дом-2. Lite» [16+]
10.30 «Битва экстрасенсов» [16+]
11.30 Боевик **«300 СПАРТАНЦЕВ»** [16+]
14.00 «Мировая прогулка» [12+]
14.20 «Убахобо» [16+]
14.25 «Погода в Иванове» [0+]
14.30 Т/с **«ИНТЕРНЫ»** [16+]
15.00 Т/с **«ИНТЕРНЫ»** [16+]
19.00 Т/с **«ИНТЕРНЫ»** [16+]
19.30 «Губерния» [16+]
20.15 «Актуально» [16+]
20.30 «Губерния» [16+]
21.00 Т/с **«САШАТАНЯ»** [16+]
21.30 Т/с **«ИНТЕРНЫ»** [16+]
22.00 «Комеди Клаб» [16+]
23.00 Т/с **«ЗАКОН КАМЕННЫХ ДЖУНГЛЕЙ»** [16+]
00.00 «Дом-2. Город любви» [16+]
01.00 «Дом-2. После заката» [16+]
02.00 Фантастика **«СУПЕРМЕН»** [12+]
04.50 Т/с **«ПРИГОРОД»** [16+]
05.15 Т/с **«НИЖНИЙ ЭТАЖ»** [12+]
05.45 Т/с **«ПОЛИЦЕЙСКАЯ АКАДЕМИЯ»** [16+]
06.35 Т/с **«ЗАЛОЖНИКИ»** [16+]

Барс-плюс

06.00, 19.10, 03.15 Т/с **«СЫЩИК ПУТИЛИН»** [12+]
06.50 Худ. фильм **«ИЩЕТЕ ЖЕНЩИНУ»** [12+]
08.10 Мультфильм [6+]
08.30 М/с «Эн из поместья Зеленые крыши» [6+]
09.00, 18.00 Т/с **«ЗАВТРА НАСТУПИТ СЕГОДНЯ»** [12+]
09.40, 15.20, 05.10 «Врачи» [12+]
10.30 «Мировая прогулка» [12+]
10.45 «По горячим следам» [12+]
11.00, 16.10 Т/с **«ОДНА НОЧЬ ЛЮБВИ»** [16+]
12.00, 19.00, 20.00, 21.00 Новости «Губерния» [16+]
12.25, 00.15 «Убахобо. Лучшее» [16+]
12.30, 00.20 Худ. фильм **«ДВА КАПИТАНА»** [12+]
13.35 «Телепутеводитель» [12+]
14.00, 21.45 «Бон аппети» [12+]
14.15 «Хронос» [12+]
14.30, 20.15, 04.25 Т/с **«ЕРМОЛОВЫ»** [12+]
17.00, 21.30 «Актуально» [16+]
17.20 «Коммуналка. Лучшее» [12+]
17.30 М/с «Джордж из Джунглей» [6+]
18.45 М/с «Танчики» [6+]
22.00 Худ. фильм **«ВАНЕЧКА»** [16+]
23.45 «Губерния» [16+]
01.30 Худ. фильм **«ВОЗДУШНЫЙ МАРШАЛЛ»** [16+]

ТВ-Центр

06.00, 07.15 «Настроение»
07.00, 19.30 «Губерния» [16+]
07.10 «Погода в Иванове» [0+]
08.10 Худ. фильм **«ТИХИЙ ДОН»**
11.30, 14.30, 17.30, 22.00 События
11.50 Худ. фильм **«ТИХИЙ ДОН»**
14.50 Город новостей
15.10 Худ. фильм **«ТИХИЙ ДОН»**
16.00 «Мировая прогулка» [12+]
16.15 «Убахобо» [16+]
16.20, 18.45 «Погода в Иванове» [0+]
16.30, 17.50 Т/с **«ЧИСТО АНГЛИЙСКОЕ УБИЙСТВО»** [12+]
18.20 «Право голоса». [16+]
18.30 «Губерния» [16+]
19.00 «Мировая прогулка». [12+]
19.15 «Коммуналка» [16+]
19.50 Т/с **«ЖИЗНЬ И ПРИКЛЮЧЕНИЯ МИШКИ ЯПОНЧИКА»** [16+]
21.45, 01.10 «Петровка, 38». [16+]
22.30 «Оружие вежливых людей». [16+]
23.05 Без обмана [16+]
00.00 События. 25-й час
00.20 Док. сериал «Династія. Богатырь на троне» [12+]
01.30 Худ. фильм **«НЕ ВАЛЯЙ ДУРАКА»** [12+]
03.30 Худ. фильм **«ОТЕЦ БРАУН»** [16+]
05.15 Док. сериал «Как это работает в дикой природе» [12+]

СТС + Золотой век

06.00 М/с «Октонавты» [0+]
06.30, 09.10, 10.30, 18.30, 21.30, 23.30, 00.30 Погода [0+]
06.32 М/с «Каспер, который живет под крышей» [0+]
06.55 М/с «Смешарики» [0+]
07.00, 14.10 Т/с **«ПОСЛЕДНИЙ ИЗ МАГИКЯН»** [12+]
08.00 Успеть за 24 часа [16+]
09.00 Свидание со вкусом [16+]
09.20, 18.50, 00.05 Про город [0+]
09.23 Свидание со вкусом [16+]
09.30 Т/с **«МАРГОША»** [16+]
10.30 Т/с **«ВОРОНИНЫ»** [16+]
11.30 Худ. Фильм **«СУМЕРКИ. САГА. РАССВЕТ. ЧАСТЬ 2»** [12+]
13.30, 14.00 Ералаш [0+]
15.10, 17.00, 18.00, 18.30, 18.53 Шоу «Уральских пельменей» [16+]
16.30, 19.00 Т/с **«ВОРОНИНЫ»** [16+]
20.00 Т/с **«КУХНЯ»** [16+]
21.30 Боевик **«ТЕРМИНАТОР-2. СУДНЫЙ ДЕНЬ»** [16+]
00.00 «Даешь молодежь!» [16+]
00.30 «Большая разница» [12+]
01.35 «6 кадров» [16+]
01.45 Т/с **«КАПИТАН НЕМО»** [0+]
04.35 «Большая разница» [12+]
05.40 М/с «Чаплин» [6+]
05.50 Музыка на СТС [16+]

Перец

06.00 Т/с **«ТАСС УПОЛНОМОЧЕН ЗАЯВИТЬ»** [0+]
07.30 «Великая война» [0+]
08.30 История государства Российского [0+]
09.30 Худ. фильм **«НИКИТА»** [16+]
11.55 Комедия **«ЭМИГРАНТ»** [12+]
14.20, 18.00, 21.25 КВН на бис [16+]
14.40 «Великая война» [0+]
15.45 Худ. фильм **«ЛЕОН»** [16+]
19.30 Худ. фильм **«БАЛЛИСТИКА. ЭКС ПРОТИВ СИВЕР»** [16+]
Джеремиа Экс – оперативник ФБР. Красавица Сивер – лучшая в китайской разведке. В войне спецслужб мира они противники, ведущие друг с другом отчаянную игру, в которой ни один не может взять верх. Их противостояние могло бы длиться вечно, но, когда над миром нависла угроза уничтожения, Экс и Сивер вынуждены объединить усилия...
21.55 Т/с **«СВЕТОФОР»** [16+]
22.55 Т/с **«ПЕРЕВОЗЧИК»** [12+]
23.55 Техноигрушки [12+]
00.55 Т/с **«ПЕРЕВОЗЧИК»** [12+]
01.55 Техноигрушки [12+]
02.55 Т/с **«МАРШ ТУРЕЦКОГО-2»** [12+]
05.40 Мультфильмы. [0+]

Звезда

06.00 Док. сериал «Русская императорская армия» [6+]
06.10 «Военная приемка» [6+]
07.00 Новости. Главное
07.50 «Служу России»
08.20 Т/с **«ОТРЯД КОЧУБЕЯ»** [16+]
09.00 Новости дня
09.15 Т/с **«ОТРЯД КОЧУБЕЯ»** [16+]
12.25 Т/с **«НА УГЛУ, У ПАТРИАРШИХ...»** [16+]
13.00 Новости дня
13.15 Т/с **«НА УГЛУ, У ПАТРИАРШИХ...»** [16+]
17.25 «Научный детектив» [12+]
18.00 Новости дня
18.30 «Легендарные самолеты». Док. сериал. «Ми-26. Непревзойденный тяжеловоз» [6+]
19.15 Худ. фильм **«ОТЦЫ И ДЕДЫ»** [0+]
Семья Луковых – мужчины трех разных поколений: дед, сын и внук. Их взаимоотношения, интересы и привязанности...
20.55 Худ. фильм **«У ОПАСНОЙ ЧЕРТЫ»** [12+]
23.00 Новости дня
23.20 Док. сериал «Легенды советского сыска» [16+]
00.55 «Военная приемка» [6+]
01.45 Худ. фильм **«ТЕНИ НАД НОТР-ДАМ»** [6+]

УСПЕЙТЕ ПОДПИСАТЬСЯ

до 31 августа

Есть что почитать

Ивановская Газета

В отделениях «Почты России» открыта

ДОСРОЧНАЯ ПОДПИСКА

на первое полугодие 2016 года

Подписной индекс	Комплектация	«Почта России»		
		1 месяц	3 месяца	6 месяцев
51404	**БАЗОВЫЙ КОМПЛЕКТ:** *«ИГ»-еженедельник + «ИГ»-пятница*	133,72	401,16	802,32
31190	**ПОЛНЫЙ КОМПЛЕКТ:** *«ИГ»-еженедельник + «ИГ»-пятница (с официальными материалами)*	269,89	809,67	1 619,34
14274	**«ИГ» еженедельник** *(ТВ-программа 30 каналов)*	82,31	246,93	493,86

ВНИМАНИЕ: мы НЕ ПОВЫСИЛИ стоимость подписки.
Воспользовавшись досрочной подпиской, вы реально сможете сэкономить.

Есть вопросы? Звоните в редакцию: (4932) 42-17-13

Домашний

06.30 Джейми: обед за 15 минут [16+]
07.30 Был бы повод [16+]
08.00 «По делам несовершеннолетних» [16+]
09.45 Давай разведемся! [16+]
10.45 «Понять. Простить». [16+]
11.55 «Клуб бывших жен». [16+]
12.55 «Моя свадьба лучше!» [16+]
13.55 Т/с **«И ВСЕ-ТАКИ Я ЛЮБЛЮ»** [16+]
18.00 Т/с **«ОНА НАПИСАЛА УБИЙСТВО»** [16+]
Джессика принимает участие в телевизионном кулинарном шоу с владельцем известного итальянского ресторана Бернаром Бонелли, которого вскоре находят мертвым...
18.55, 23.30 «Одна за всех». [16+]
19.00 Т/с **«НЕ РОДИСЬ КРАСИВОЙ»** [12+]
20.45 Т/с **«ДОКТОР ХАУС»** [16+]
22.30 Док. фильм «Рублевка на выезде» [16+]
00.30 Т/с **«У РЕКИ ДВА БЕРЕГА»** [16+]
02.30 «Звездная магия» [16+]
03.30 «Звезды на диете» [16+]
04.30 Док. фильм «Как в кино» [16+]
05.30 Домашняя кухня [16+]
06.00 Джейми: обед за 15 минут [16+].

ТВ3

06.00 Мультфильмы [0+]
09.30 Док. сериал «Слепая» [12+]
10.00 Док. сериал «Слепая» [12+]
10.30 Док. фильм «Святые» [12+]
11.30 Док. фильм «Исчезнувшие знаменитости» [12+]
12.30 Док. фильм «Городские легенды» [12+]
13.00 «Х-версии». Громкие дела [12+]
14.00, 14.30 Док. фильм «Охотники за привидениями» [16+]
15.00 «Мистические истории». Начало [16+]
16.00 Док. фильм «Гадалка» [12+]
16.30 Док. фильм «Гадалка» [12+]
17.00 Док. сериал «Слепая» [12+]
17.30 Док. сериал «Слепая» [12+]
18.00 «Х-версии». Другие новости [12+]
18.30 Т/с **«ПЯТАЯ СТРАЖА»** [16+]
19.30, 20.20 Т/с **«КАСЛ»** [12+]
21.15, 22.05 Т/с **«КОСТИ»** [12+]
23.00 Худ. фильм **«ОБИТЕЛЬ ЗЛА»** [16+]
01.00 «Х-версии». Другие новости [12+]
01.30 Худ. фильм **«ДЕТИ БЕЗ ПРИСМОТРА»** [12+]
03.15 Т/с **«НАШЕСТВИЕ»** [12+]
04.00 Т/с **«НАШЕСТВИЕ»** [12+]
04.45 Т/с **«НАШЕСТВИЕ»** [12+]
05.45 Мультфильмы [0+]

Внимание! За содержание телепрограммы редакция газеты ответственности не несет. В программе возможны изменения по усмотрению телеканалов.

Карусель

05.00 М/с «Аркадий Паровозов спешит на помощь!»
05.10 М/с «Смурфики»
06.00 «Прыг-скок команда»
06.10 «Союзмультфильм» представляет: «Золотая антилопа»
06.40 М/с «Лунтик и его друзья»
07.40 М/с «Даша-путешественница»
08.30 М/с «Всё о Рози»
09.20 «Прыг-скок команда»
09.30 М/с «Непоседа Зу»
09.55 «Funny English»
10.15 М/с «Робокар Поли и его друзья»
11.10 «Прыг-скок команда»
11.20 М/с «Пожарный Сэм»
12.00 М/с «Трансформеры. Роботы под прикрытием»
12.45 М/с «Чарли и Лола»
15.15 М/с «Свинка Пеппа»
16.20 М/с «Чудики»
17.10 М/с «Рыцарь Майк»
18.40 М/с «Весёлые паровозики из Чаггингтона»
19.40 М/с «Фиксики»
20.10 М/с «Бумажки»
20.30 «Спокойной ночи, малыши!»
20.40 М/с «Смурфики»
21.55 М/с «Алиса знает, что делать»
22.50 Худ. фильм **«ПИТЕР ПЭН»**
Питер Пэн – нестареющий мальчик, живущий в стране Нетландии с другими вечно юными детьми. Тем временем фея по имени Тинк наделяет трех лондонских детей – Уэнди, Джона и Майкла Дарлингов – способностью летать. Они перемещаются в Нетландию...
00.00 Т/с **«ЛИМБО»** [12+]
01.00 М/с «Букашки»
01.55 «Большие буквы»
02.25 «Танцы под Фа-Соль»
02.40 «Говорим без ошибок»
02.55 «Чаепитие»
03.10 «Пора в космос!»
03.25 «Звёздная команда»
03.40 «Какое ИЗОбразие!»
04.05 «Спроси у Всезнамуса!»
04.20 «Лабиринт науки»
04.45 «Зарядка с чемпионом»

Disney

05.00 М/с «Умелец Мэнни» [0+]
05.50 М/с «Маленькие Эйнштейны» [0+]
07.15 М/с «Генри Обнимонстр» [0+]
08.15 М/с «Доктор Плюшева» [0+]
09.15 М/с «Джейк и пираты Нетландии» [0+]
10.15 М/с «София Прекрасная» [0+]
11.10, 03.50 М/с «Гуфи и его команда» [6+]
14.20 М/с «Кид vs Кэт» [6+]
15.00 М/с «Лило и Стич» [6+]
17.15 М/с «Финес и Ферб» [6+]
Жажда приключений приводит Финеса и Ферба к новым экспериментам. Сорванцы готовы устроить в городе наводнение, чтобы покататься на серфе, поменяться телами с пришельцами ради полета на другую планету или организовать новогоднюю вечеринку – лишь бы не проводить время с надоедливой сестрицей Кендэс...
19.30 М/ф «Динозаврик Урмель» [6+]
На солнечном острове живут забавный профессор-зоолог, его приемный сын и очень смышленый пингвин. Однажды ученый находит на пляже огромное яйцо, из которого вылупляется... динозаврик! С тех пор жизнь веселой троицы круто меняется, ведь заботиться о маленьком огнедышащем зверьке не только весело, но и опасно!
21.00 М/с «Гравити Фолз» [12+]
22.30, 23.00 Т/с **«СОБАКА ТОЧКА КОМ»** [6+]
23.25, 03.00 Т/с **«ФЛИППЕР»** [12+]
00.15 Т/с **«ЛЕГЕНДА ОБ ИСКАТЕЛЕ»** [16+]
01.15, 01.40 Т/с **«СОСЕДИ»** [16+]
02.00 Т/с **«ЗЕНА – КОРОЛЕВА ВОИНОВ»** [16+]
04.15 Музыка на Disney [6+]

Discovery

06.00, 08.55, 13.55, 19.20 Как это сделано? [12+]
06.25, 08.30, 13.30, 19.45 Как это устроено? [12+]
06.50, 09.20 Разрушители легенд [12+]
07.40, 08.05, 11.50, 12.15 Автольянцы [16+]
10.10, 10.35, 16.00, 16.25 Охотники за складами [16+]
11.00, 22.40, 04.24 Реставраторы лодок [12+]
12.40, 13.05 Сверхчеловеческая наука [16+]
14.20, 02.00 Из любви к машинам [12+]
15.10, 02.48 Махинаторы [12+]
16.50 Сейчас рванёт [16+]
17.40, 18.05 Катастрофа на колесах [16+]
18.30 Инженерия невозможного [12+]
20.10 Пешком вдоль Нила [12+]
21.00 Выжить вместе [12+]
21.50 Аляска: семья из леса [16+]
23.30, 05.12 Top Gear [12+]
00.20 Молниеносные катастрофы [12+]
00.45 Настоящие аферисты [12+]
01.10, 01.35 Охотники за реликвиями – ломбард [12+]
03.36, 04.00 Сверхчеловеческая наука [16+]

National Geographic

06.00, 06.25 Кладоискатели [12+]
06.50, 03.10 Научные глупости
07.15, 07.40 Сделай или умри [18+]
08.05, 23.00 Научные глупости [18+]
08.30, 13.30, 19.20 90-е. Десятилетие, которое нас объединило. Америка идет войной [18+]
09.20, 14.20, 20.10 80-е. Десятилетие, которое сотворило нас. Взлёт [12+]
10.10, 03.40, 16.50 Суперсооружения
11.00 Мегазаводы [6+]
11.50 Кладоискатели [12+]
12.15 Кладоискатели [12+]
12.40 Популярная наука [12+]
13.05 Игры разума [12+]
15.10 Неуловимая росомаха [6+]
16.00 Сила племени [16+]
17.40 Дикая погода с Ричардом Хаммондом. Ветер [16+]
18.30 Наука будущего Стивена Хокинга. Виртуальный мир [12+]
21.00, 01.10, 04.30 Дикая погода с Ричардом Хаммондом [16+]
21.50, 02.00, 05.15 Наука будущего Стивена Хокинга [12+]
22.40, 02.50 Код опасности [18+]
23.30 Расследования авиакатастроф [16+]
00.20 Паранормальное. Пророчества о конце света [12+]

Пятница

06.00 М/ф «Смешарики» [12+]
07.15 Школа доктора Комаровского [16+]
08.00 Есть один секрет [16+]
08.30 Пятница News [16+]
09.00 Мир наизнанку. Латинская Америка [16+]
10.00 «Богиня шопинга» на Пятнице! [16+]
11.55 Шкаф [16+]
12.50 Романтическая комедия **«БОЛЬШИЕ ЧУВСТВА»** [16+]
13.30 Пятница News [16+]
14.00 Битва салонов [16+]
15.00 Орел и решка. Шопинг [16+]
15.55 Орел и решка. Неизведанная Европа [16+]
16.55 Мир наизнанку. Латинская Америка [16+]
17.55 Ревизорро [16+]
19.00 Орел и решка. Юбилейный. Неизданное [16+]
20.00 Орел и решка. Юбилейный [16+]
21.00 Ревизорро [16+]
23.00, 01.15 Т/с **«СОТНЯ»** [16+]
00.45 Пятница News [16+]
03.00 Т/с **«ДНЕВНИКИ ВАМПИРА»** [16+]
04.50 Т/с **«ВСПОМНИ, ЧТО БУДЕТ»** [16+]
05.45 Половинки [16+]

ОТР

05.20 «Мифы медицины» [12+]
05.40 Док. фильм «Зодчие города Солнца» [12+]
06.00 «Большая наука» [12+]
07.00 Док. фильм «Забытая война» [12+]
07.45 «Технопарк» [12+]
08.00, 14.15 «Культурный обмен с Сергеем Николаевичем» [12+]
08.50 «Основатели» [12+]
09.05 «Мифы медицины» [12+]
09.20 «Кинодвижение» [12+]
10.00, 13.00, 19.00, 22.00 Новости
10.20, 20.20 Худ. фильм **«ПРОТИВОСТОЯНИЕ»** [12+]
11.30 Док. фильм «Сто шкур неубитых медведей» [12+]
12.00 «Большая страна» [12+]
13.20 Док. фильм «Зодчие города Солнца» [12+]
13.45 «Гамбургский счет» [12+]
15.00 «ОТРажение» [12+]
18.45 «Основатели» [12+]
19.20 «Большая страна» [12+]
21.30 Док. фильм «Сто шкур неубитых медведей» [12+]
22.20 Док. фильм «Забытая война» [12+]
23.05 «Технопарк» [12+]
23.20 «Кинодвижение» [12+]
00.00 «Большая страна» [12+]
01.00 «ОТРажение» [12+]

Мир

06.00 Т/с **«РУССКИЕ АМАЗОНКИ»** [16+]
08.35 Док. сериал «Красота на заказ» [12+]
09.00 «Сделано в СССР» [12+]
09.30 Т/с **«ФЕДОРОВ»** [12+]
13.00, 16.00, 19.00, 23.00 Новости
13.20 Док. сериал «Праздник без жертв» [12+]
14.15, 03.40 Т/с **«МУЖЧИНА ВО МНЕ»** [16+]
16.20 «Секретные материалы» [16+]
16.50 Т/с **«ВЕРЕВКА ИЗ ПЕСКА»** [16+]
19.25 Худ. фильм **«ДОМОВОЙ»** [16+]
21.30 Т/с **«ПЕЛАГИЯ И БЕЛЫЙ БУЛЬДОГ»** [16+]
Сыщица-монахиня Пелагия наделена необычайной интуицией, позволяющей ей успешно расследовать жуткие преступления. Изобретательность Пелагии сродни талантам знаменитой мисс Марпл, благодаря которым она доказывает профессиональным сыщикам, что безвыходных ситуаций не бывает.
23.15 Худ. фильм **«ПРЕДЧУВСТВИЕ»** [16+]
01.00 Док. сериал «Праздник без жертв» [12+]
01.55 Т/с **«ВРЕМЯ ЛЮБИТЬ»** [16+]

Viasat History

07.00 «Восток – Запад: путешествия из центра мира» [12+]
08.00, 16.00, 03.20 «Команда времени»
08.50 «Запретная история» [12+]
09.35, 13.30 «Великие памятники архитектуры» [6+]
11.05 «Погода, изменившая ход истории» [16+]
11.30 «Тайны прошлого» [16+]
12.30 «Ферма во времена Тюдоров» [12+]
15.00, 02.20 «Тайны коптских мумий»
16.50, 04.15 «Музейные тайны» [12+]
17.35 «Тайны прошлого» [16+]
18.35 «Великие памятники архитектуры» [6+]
20.05 «Охотники за мифами» [16+]
21.05 «По следам великих сражений» [12+]
22.00 «Плантагенеты – самая кровавая династия Британии» [12+]
22.50, 06.10 «Спецназ Древнего мира» [16+]
23.40 «Охотники за мифами» [12+]
00.35 «Правда о Галлиполи» [12+]
01.30 «Смерть Сталина. Конец эпохи»
05.05 «Дома георгианской эпохи» [12+]

Россия-2

6.30 Панорама дня. Live.
8.30, 22.30 Фильм **«ВОЛКОДАВ»** [16+].
11.10 «Эволюция».
11.45 Большой футбол.
12.05 Фильм **«РОК-Н-РОЛЛ ПОД КРЕМЛЕМ»** [16+].
В руки молодого выпускника академии ФСБ Юрия Евсеева попадает кассета, на которой записан вербовочный разговор агента ЦРУ и выпускника летного училища. Анализ показывает, что этой записи уже 30 лет. Молодой лейтенант Евсеев обнаруживает прослушивающее устройство и пытается выйти на шпиона...
15.40 «24 кадра» [16+].
16.10 «Кузькина мать. Итоги». Мертвая дорога.
17.05 «Кузькина мать. Итоги». «БАМ-молодец!»
17.55 Фильм **«ЧЕСТЬ ИМЕЮ»** [16+].
21.40 «Восход Победы. Курская буря».
1.15 Большой спорт.
1.35 «Эволюция».
3.10 «24 кадра» [16+].
4.10 Сергей Маховиков в фильме **«ТАЙНАЯ СТРАЖА»** [16+].

Евроспорт

04.00, 10.00, 15.00 Плавание. Чемпионат мира.
05.30, 12.30, 18.15 Футбол. Старшая лига футбола. «Лос-Анджелес Гэлакси» (США) — Seattle Sounders FC (США)
06.45, 13.45 Футбол. Старшая лига футбола. Нью-Йорк Ред Булз (США) – New York City FC (США)
08.00, 11.30 Велоспорт. Тур Польши. 7-й этап
09.00, 21.45, 01.15 ALL SPORTS. Тележурнал WATTS.
09.30 Стрельба из лука. Чемпионат мира. Копенгаген
16.00, 22.00 Велоспорт. Тур Бенилюкса. 1-й этап
19.15 Футбол. Старшая лига футбола. Нью-Йорк Ред Булз (США) – New York City FC (США)
20.45, 00.15 Плавание. Чемпионат мира. Казань
23.00 Прыжки на лыжах с трамплина. Летний Гран-при. Хинтер-картен. HS 108
01.30 Велоспорт. Тур Бенилюкса. 1-й этап
02.30 Прыжки на лыжах с трамплина. Летний Гран-при. HS 134. Командные соревнования

Спорт+

08.00, 12.00, 16.20, 18.10, 21.00, 23.30 Новости.
08.15 Футбол. Чемпионат России 2015/2016. 4-й тур. ЦСКА – «Амкар».
11.00 Пляжный волейбол. Финал чемпионата России в Анапе. Женщины. Матч за 3-е место.
12.30 Футбол. Чемпионат Англии. «Челси» – «Суонси».
14.20 Пляжный волейбол. Финал чемпионата России в Анапе. Женщины. Мужчины. Финалы.
16.40 Футбол. Чемпионат России 2015/2016. 4-й тур. «Анжи» – «Динамо».
18.30 «90 минут Плюс». Ток-шоу Георгия Черданцева.
21.30 Футбол. Чемпионат Англии. «Стоук Сити» – «Ливерпуль».
00.00 Футбол. Чемпионат России 2015/2016. 4-й тур. «Рубин» – «Ростов».
02.30 Футбол. «Мир английской премьер-лиги».
03.00 Новости.
03.30 Футбол. Чемпионат Англии. «Челси» – «Суонси».
05.30 «90 минут Плюс». Ток-шоу Георгия Черданцева.

Дом Кино

04.15, 14.30 Т/с **«АДЪЮТАНТЫ ЛЮБВИ»** [16+]
06.05 Худ. фильм **«ОТПУСК В СЕНТЯБРЕ»** [16+]
08.30 Худ. фильм **«ПРИВЕТ ОТ ЧАРЛИ-ТРУБАЧА»** [12+]
09.50 Худ. фильм **«СКАЗКА СТРАНСТВИЙ»** [12+]
11.40, 02.30 Худ. фильм **«ПЕРВОЕ ПРАВИЛО КОРОЛЕВЫ»** [16+]
13.30, 01.30 Худ. фильм **«УБОЙНАЯ СИЛА-6: МЫС ДОБРОЙ НАДЕЖДЫ»** [16+]
16.20 Худ. фильм **«БЕЗОТЦОВЩИНА»** [12+]
18.00 Худ. фильм **«Д'АРТАНЬЯН И ТРИ МУШКЕТЁРА»**
22.20 Худ. фильм **«СЕРДЦА ЧЕТЫРЁХ»**
23.55 Худ. фильм **«ПРИЛЕТИТ ВДРУГ ВОЛШЕБНИК»** [16+]
Вера – красивая молодая женщина – никак не может устроиться на работу, поскольку красота ей только мешает, ведь на каждом новом месте работы она получает от начальника непристойные предложения. Подруга Веры, Катя, работающая в театре, с помощью грима делает из Веры «страшненькую»...

TV1000

06.20 Худ. фильм **«В ПОГОНЕ ЗА СЧАСТЬЕМ»** [12+]
08.40 Худ. фильм **«СПОКОЙНОЙ НОЧИ, ЛУНА»** [16+]
10.20 Худ. фильм **«БОБЕР»** [16+]
12.00, 01.55 **«28 ДНЕЙ»**, комедия [16+]
13.50 **«ГАРРИ ПОТТЕР И УЗНИК АЗКАБАНА»**, фэнтези [12+]
16.20 Худ. фильм **«СТОУН»** [16+]
18.10 Худ. фильм **«САМЫЙ БЛИЗКИЙ ДРУГ»** [12+]
20.00 Худ. фильм **«МЕСТО ПОД СОСНАМИ»** [16+]
22.20 **«СЕМЕЙКА ДЖОНСОВ»**, комедия [16+]
00.00 **«ПРИГОВОР»**, биопик [16+]
03.50 **«12 ЛЕТ РАБСТВА»**, биопик [16+]

TV1000 Русское кино

06.20 **«КОРОТКИЕ ВСТРЕЧИ»** [12+]
08.10 Худ. фильм **«ИСКЛЮЧЕНИЕ ИЗ ПРАВИЛ»** [12+]
09.50 Худ. фильм **«ПАРШИВЫЕ ОВЦЫ»** [16+]
12.00 Худ. фильм **«ВЕРНОСТЬ»** [6+]
13.30 **«ТЕМНЫЙ МИР: РАВНОВЕСИЕ»**, фантастика [12+]
15.15 **«ЧЕМПИОНЫ»** [12+]
17.00, 18.40 Худ. фильм **«СИНДРОМ ШАХМАТИСТА»** [16+]
20.20 Худ. фильм **«8 ПЕРВЫХ СВИДАНИЙ»** [16+]
21.45 **«ДОМИК В СЕРДЦЕ»**, комедия [12+]
23.20 Худ. фильм **«СМЕРШ»** [16+]
01.35 **«СОМНАМБУЛА»** [16+]
02.55 **«ГАРПАСТУМ»** [16+]
04.55 **«СТРАНА ХОРОШИХ ДЕТОЧЕК»**, приключения [0+]

Охота и рыбалка

06.00 Морская охота. [16+]
06.25 Охота по-американски. [16+]
06.45, 19.05 Следопыт. [12+]
07.10 В поисках лаврака. [12+]
07.45 Уральская рыбалка. [12+]
08.10 По лососевым маршрутам. [12+]
08.35 Рыбалка без границ. [12+]
09.00, 11.00 Советы бывалых. [12+]
09.15 «Радзишевский и К». [12+]
09.40, 15.05, 02.25 Нахлыст на разных широтах. [12+]
10.05, 22.30, 03.45 Сезон охоты. [16+]
10.35, 02.50 Трофеи. [16+]
11.15, 04.50 По Якутии. [16+]
11.40 Дело вкуса. [12+]
11.55 Универсальный фидер. [12+]
12.20 Планета рыбака. [12+]
12.50 Оружейные дома мира. [16+]
13.20 Охота в Новой Каледонии. [16+]
14.10, 23.40 Водный мир. [12+]
14.40, 23.00 Рыболовные горизонты. [12+]
15.35 Донская рыбалка. [12+]
16.05 Я и моя собака. [16+]
16.30 На охотничьей тропе. [16+]
17.00 Охота с луком. [16+]
17.25 Мой мир – рыбалка. [12+]
17.55 Прикладная ихтиология. [12+]
18.25, 00.05 Рыбалка за рыбалкой. [12+]
18.50 Охотничье оружие. [16+]
19.30 Охотничьи собаки. [16+]
20.00 Большой троллинг. [12+]
20.25 Рыбалка с Нормундом Грабовскисом. [12+]
20.55 Увлеченные рыбалкой. [12+]
21.45 Кухня с Сержем Марковичем. [12+]
22.00 По следам Хемингуэя. [12+]
23.25 Стрелковый спорт. [16+]
00.25 Рыбалка в Прикамье. [12+]
00.55 Король реки. [12+]
01.15 Охотничьи традиции. [16+]
01.30 Охотничьи меридианы. [16+]
03.20 В Индийском океане... [12+]
04.10 Оружие для охоты. [16+]
05.20 Тропа рыбака. [12+]

Ретро

06.00, 12.00 «Вокруг смеха»
07.30, 07.35, 07.40, 10.30, 10.35, 17.55, 01.05, 01.10, 05.45, 05.50, 05.55 «Музыкальная история». [12+]
07.45 Худ. фильм **«АВАРИЯ»** [16+]
10.00, 15.20, 21.45 Худ. фильм **«ПРЕСТУПЛЕНИЕ В СТИЛЕ МОДЕРН»** [12+]
10.40 «Маски на пикнике». [16+]
11.10 «Маски в Одессе». [16+]
11.35 Худ. фильм **«ДАНТИСТ»** [16+]
13.25 «Кумиры экрана» [12+]
13.50 Худ. фильм **«НОЧНОЕ ПРОИСШЕСТВИЕ»** [12+]
15.50 Телесеть. [16+]
18.00 «Вечерние мелодии». [12+]
18.45 «Кинопанорама» [12+]
20.00 Худ. фильм **«ГОСПОДИН ОФОРМИТЕЛЬ»** [16+]
22.15 Худ. фильм **«ГРЯЗНАЯ ИГРА»** [16+]
23.35 «Песня года» [6+] [6+]
00.00 Худ. фильм **«В ПОИСКАХ КАПИТАНА ГРАНТА»** [6+]
01.15, 02.45 «Песня года 72». [6+]
04.15 Худ. фильм **«БЕГУЩАЯ ПО ВОЛНАМ»** [12+]

«ПРИГОВОР» [16+]

TV анонсы

Биопик
TV1000, 0.00

Основанный на реальных событиях, фильм расскажет о безработной матери-одиночке, чей брат был осужден за убийство на пожизненное заключение. Уверенная в его невиновности, она следующие десять лет посвятила детальному разбирательству этого дела, включая экспертизу ДНК.

США, 2010

ВТОРНИК, 11 августа

TV программа

Внимание! За содержание телепрограммы редакция газеты ответственности не несет. В программе возможны изменения по усмотрению телеканалов.

1-й канал

5.00 Телеканал «Доброе утро»
9.00 Новости
9.20 «Контрольная закупка»
9.50 «Жить здорово!» [12+]
10.55 «Модный приговор»
12.00 Новости (с субтитрами)
12.20, 21.35 **«ДОМ С ЛИЛИЯМИ».** Многосерийный фильм [16+]
14.30 «Мужское / Женское» [16+]
15.00 Новости (с субтитрами)
15.25 «Мужское / Женское» [16+]
17.00 «Наедине со всеми». Программа Юлии Меньшовой [16+]
18.00 Вечерние новости (с субтитрами)
18.45 «Давай поженимся!» [16+]
19.50 «Пусть говорят» [16+]
21.00 «Время»
23.40 «Городские пижоны». **«ВИКИНГИ».** Новый сезон [18+]
1.30, 3.05 Триллер **«МУХА-2»** [16+]
С виду Мартин выглядит как совершенно нормальный, здоровый молодой человек. Однако под обыкновенным внешним обликом скрывается самый необыкновенный из когда-либо живших на земле людей.
3.00 Новости
3.30 «Модный приговор»
4.30 «Контрольная закупка»

Россия-1

5.00 Утро России.
9.00 Вести.
9.15 Утро России.
9.55 «О самом главном». Ток-шоу.
11.00 Вести.
11.35 Вести-Иваново.
11.55 Анна Ковальчук в детективном телесериале **«ТАЙНЫ СЛЕДСТВИЯ»**. [12+].
12.55 «Особый случай». [12+].
14.00 Вести.
14.30 Вести-Иваново.
14.50 Вести. Дежурная часть.
15.00 Детектив **«ВЫ ЗАКАЗЫВАЛИ УБИЙСТВО»**. [12+].
17.00 Вести.
17.10 Вести-Иваново.
17.30 Вести.
18.15 «Прямой эфир». [12+].
19.35 Вести-Иваново.
20.00 Вести.
20.50 Спокойной ночи, малыши!
21.00 Телесериал **«ПОЛИЦЕЙСКИЙ УЧАСТОК»**. [12+].
22.55 Телесериал **«ЧУЖОЕ ГНЕЗДО»**. [12+].
0.50 Фильм **«ГАРДЕМАРИНЫ, ВПЕРЁД!»**
2.30 Телесериал **«ПРОСТИ МЕНЯ, МАМА»**. [12+].
3.30 Комната смеха.
4.45 Вести. Дежурная часть.

НТВ

06.00 «Солнечно. Без осадков» [12+]
08.10 Т/с **«ВОЗВРАЩЕНИЕ МУХТАРА»** [16+]
10.00 Сегодня. Информационная программа
10.20 Т/с **«ДОРОЖНЫЙ ПАТРУЛЬ»** [16+]
12.00 Суд присяжных [16+]
13.00 Сегодня. Информационная программа
13.15 «Суд присяжных. Окончательный вердикт» [16+]
14.30 Обзор. Чрезвычайное происшествие
15.00 Т/с **«МОСКВА. ТРИ ВОКЗАЛА»** [16+]
16.00 Сегодня. Информационная программа
16.20 Т/с **«МОСКВА. ТРИ ВОКЗАЛА»** [16+]
19.00 Сегодня
19.40 Т/с **«УЧИТЕЛЬ В ЗАКОНЕ. ВОЗВРАЩЕНИЕ»** [16+]
21.30 Футбол. «Барселона» (Испания) – «Севилья» (Испания). Суперкубок УЕФА. Прямая трансляция
23.40 Т/с **«ШЕФ»** [16+]
01.40 Т/с **«ЗАКОН И ПОРЯДОК»** [18+]
03.35 «Как на духу» [18+]
04.35 Дикий мир [0+]
04.55 «Всё будет хорошо!» [16+]

Рен ТВ

05.00 «Территория заблуждений» с Игорем Прокопенко. [16+]
06.00 Не ври мне! [16+]
07.00 «Смотреть всем!» [16+]
07.30 «Смотреть всем!» [16+]
08.30 «Новости». [16+]
09.00 «Военная тайна» с Игорем Прокопенко. [16+]
11.00 «Документальный проект»: «Невидимые гости». [16+]
12.00, 16.00, 19.00 «Информационная программа 112». [16+]
12.30 «Новости». [16+]
13.00 Званый ужин. [16+]
14.00 Худ. фильм **«ХРОНИКИ РИДДИКА»** [16+]
16.30 «Новости». [16+]
17.00 «Тайны мира» с Анной Чапман
18.00 «Тайны нашей планеты». «Эпоха перемен. Водолей наступает». [16+]
19.30 «Новости». [16+]
20.00 Худ. фильм **«ЗАЛОЖНИЦА-2»** [16+]
21.45 «Смотреть всем!» [16+]
23.00 «Новости». [16+]
23.25 Т/с **«ИГРА ПРЕСТОЛОВ»** [18+]
01.30 «Водить по-русски». [16+]
02.00 Т/с **«ИГРА ПРЕСТОЛОВ»** [18+]
03.00 Т/с **«ИГРА ПРЕСТОЛОВ»** [16+]
04.00 «Территория заблуждений» с Игорем Прокопенко. [16+]

5-й канал

06.00 «Сейчас»
06.10 «Утро на «5» [6+]
09.30 «Место происшествия»
10.00, 12.00, 15.30 «Сейчас»
10.30, 11.30, 12.30, 16.00 Т/с **«УЛИЦЫ РАЗБИТЫХ ФОНАРЕЙ»** [16+]
16.20 Худ. фильм **«ОХРАННИК ДЛЯ ДОЧЕРИ»** [16+]
18.30 «Сейчас»
19.00 Т/с **«ДЕТЕКТИВЫ. ПРОПАВШАЯ ЧЕЛЮСТЬ»** [16+]
19.30 Т/с **«ДЕТЕКТИВЫ. ИЗ ПОСЛЕДНИХ СИЛ»** [16+]
20.00 Т/с **«ДЕТЕКТИВЫ. ОТПУСК ЗА СВОЙ СЧЕТ»** [16+]
20.30 Т/с **«СЛЕД. МЕСТО ПОД СОЛНЦЕМ»** [16+]
21.15 Т/с **«СЛЕД. НЕ ЖДАЛИ»** [16+]
22.00 «Сейчас»
22.25 Т/с **«СЛЕД. ДЕНЬ ТОРГОВЛИ»** [16+]
23.10 Т/с **«СЛЕД. ГРЯЗНОЕ БЕЛЬЕ»** [16+]
00.00 Худ. фильм **«КУБАНСКИЕ КАЗАКИ»** [12+]
02.15 Худ. фильм **«ПРИКАЗАНО ВЗЯТЬ ЖИВЫМ»** [12+]
03.55 «Право на защиту. Недетские страсти» [16+]
04.50 «Право на защиту. Письмецо в конверте» [16+]

Россия-К

10.00, 15.00, 19.00, 23.30 Новости культуры
10.20, 22.10 Худ. фильм **«МИХАЙЛО ЛОМОНОСОВ»**
11.40, 18.20 Док. фильм «Гиппократ»
11.50 «Правила жизни»
12.15 «Симбирские мотивы»
12.45 Иллюзион
14.00 «Острова»
14.40, 02.40 Док. фильм «Мировые сокровища культуры»
15.10 «Медные трубы»
15.35, 01.55 «Полиглот»
16.20 Док. фильм «Гия Канчели. Маэстро тишины»
17.00 «Неразлучное чувство к России». Док. сериал
17.30 Мастера фортепианного искусства. Элисо Вирсаладзе
18.30 Док. фильм «Князь Потемкин. Свет и тени»
19.15 Док. сериал «Космическая одиссея. XXI век»
19.45 «Спокойной ночи, малыши!»
19.55 «Совсем другое кино»
20.35 Власть факта
21.15 Вечера с Вениамином Смеховым
23.45 Худсовет
23.50 «Аксаковы. Семейные хроники». Док. сериал
00.35 Концерт
01.25 Док. фильм «Лев Карсавин. Метафизика любви»

Барс + ТНТ

07.00 М/с «Кунг-фу Панда. Удивительные легенды» [12+]
07.30, 07.55 М/с «Губка Боб Квадратные штаны» [12+]
08.25 М/с «Пингвины из «Мадагаскара» [12+]
09.00 «Дом-2. Lite» [16+]
10.30 «Битва экстрасенсов» [16+]
11.30 Т/с **«РЕАЛЬНЫЕ ПАЦАНЫ»** [16+]
13.30 Т/с **«УНИВЕР»** [16+]
14.00, 20.00 «Коммуналка» [16+]
14.20, 19.50 «Убахобо» [16+]
14.25 «Погода в Иванове» [0+]
14.30 Т/с **«РЕАЛЬНЫЕ ПАЦАНЫ»** [16+]
19.30, 20.30 «Губерния» [16+]
20.15 «Актуально» [16+]
21.00 Т/с **«САШАТАНЯ»** [16+]
21.30 Т/с **«ИНТЕРНЫ»** [16+]
22.00 «Комеди Клаб» [16+]
23.00 Т/с **«ЗАКОН КАМЕННЫХ ДЖУНГЛЕЙ»** [16+]
00.00 «Дом-2. Город любви» [16+]
01.00 «Дом-2. После заката» [16+]
02.00 Боевик **«СУПЕРМЕН-2»** [12+]
04.30 Т/с **«СУПЕРВЕСЕЛЫЙ ВЕЧЕР»** [16+]
04.55 Т/с **«НИЖНИЙ ЭТАЖ»** [12+]
05.25 Т/с **«ПОЛИЦЕЙСКАЯ АКАДЕМИЯ»** [16+]
06.20 Т/с **«ЗАЛОЖНИКИ»** [16+]

Барс-плюс

06.00, 19.10, 03.30 Т/с **«СЫЩИК ПУТИЛИН»** [12+]
06.50 Худ. фильм **«ИЩЕТЕ ЖЕНЩИНУ»** [12+]
08.05 Мультфильм [6+]
08.30 М/с «Эн из поместья Зеленые крыши» [6+]
09.00, 18.00 Т/с **«ЗАВТРА НАСТУПИТ СЕГОДНЯ»** [12+]
09.45, 15.20 «Врачи» [12+]
10.30, 17.00, 21.30 «Актуально» [16+]
10.45, 13.45 «Хронос» [12+]
11.05, 16.10 Т/с **«ОДНА НОЧЬ ЛЮБВИ»** [12+]
12.00, 19.00, 20.00, 21.00, 23.50 Новости «Губерния» [16+]
12.25, 00.15 «Убахобо. Лучшее» [16+]
12.30, 00.25 Худ. фильм **«ДВА КАПИТАНА»** [12+]
14.00, 21.45 «Коммуналка. Лучшее» [12+]
14.15 «Бон аппети» [12+]
14.30, 20.15, 04.25 Т/с **«ЕРМОЛОВЫ»** [12+]
17.15 «По горячим следам» [12+]
17.35 М/с «Джордж из Джунглей» [6+]
18.40 М/с «Танчики» [6+]
22.00 Худ. фильм **«ВОЗДУШНЫЙ МАРШАЛЛ»** [16+]
01.40 Худ. фильм **«ЛЮБИТ – НЕ ЛЮБИТ»** [16+]
05.05 «Врачи» [16+]

ТВ-Центр

06.00, 07.15 «Настроение»
07.00, 18.30, 19.30 «Губерния» [16+]
08.10 Худ. фильм **«ВСАДНИК БЕЗ ГОЛОВЫ»**
10.05 Док. фильм «Зинаида Шарко. В гордом одиночестве» [12+]
10.55 Тайны нашего кино [12+]
11.30, 14.30, 17.30, 22.00 События
11.55 Худ. фильм **«МАСТЕР»** [16+]
13.40 «Мой герой» [12+]
14.50 Город новостей
15.10 Без обмана [16+]
16.00 «Коммуналка» [16+]
16.30, 17.50 Т/с **«ЧИСТО АНГЛИЙСКОЕ УБИЙСТВО»** [12+]
18.20 «Право голоса». [16+]
19.15 «Актуально». [16+]
19.50 Т/с **«ЖИЗНЬ И ПРИКЛЮЧЕНИЯ МИШКИ ЯПОНЧИКА»** [16+]
21.45 «Петровка, 38». [16+]
22.30 «Осторожно, мошенники!» [16+]
23.05 «Удар властью. Премьер для Украины». [16+]
00.00 События. 25-й час
00.20 Худ. фильм **«ЛЮБИТЬ И НЕНАВИДЕТЬ. МЕРТВЫЕ ВОДЫ МОСКОВСКОГО МОРЯ»** [12+]
04.10 «Добро пожаловать домой!» [6+]
05.00 Док. сериал «Как это работает в дикой природе» [12+]

СТС + Золотой век

06.00 М/с «Октонавты» [0+]
06.30, 09.10, 10.30, 18.30, 21.30, 23.30, 00.30 Погода [0+]
06.32 М/с «Каспер, который живет под крышей» [0+]
06.55 М/с «Смешарики» [0+]
07.00, 14.00 Т/с **«ПОСЛЕДНИЙ ИЗ МАГИКЯН»** [12+]
08.00 Успеть за 24 часа [16+]
09.00 Свидание со вкусом [16+]
09.20, 18.50, 00.05 Про город [0+]
09.23 Свидание со вкусом [16+]
09.30 Т/с **«МАРГОША»** [16+]
10.30 Т/с **«ВОРОНИНЫ»** [16+]
11.00 Боевик **«ТЕРМИНАТОР-2. СУДНЫЙ ДЕНЬ»** [16+]
13.30 Ералаш [0+]
15.00 Т/с **«ВОРОНИНЫ»** [16+]
16.30, 18.00, 18.30, 18.53, 23.30 Шоу «Уральских пельменей» [16+]
19.00 Т/с **«ВОРОНИНЫ»** [16+]
20.00 Т/с **«КУХНЯ»** [16+]
21.30 Боевик **«ТЕРМИНАТОР-3. ВОССТАНИЕ МАШИН»** [16+]
00.00 «Даешь молодежь!» [16+]
00.08 «Даешь молодежь!» [16+]
00.30 «Большая разница» [12+]
01.35 Т/с **«КАПИТАН НЕМО»** [0+]
04.15 «Большая разница» [12+]
05.20 «Даешь молодежь!» [16+]
05.50 Музыка на СТС [16+]

Перец

06.00 Т/с **«ТАСС УПОЛНОМОЧЕН ЗАЯВИТЬ»** [0+]
07.30 «Великая война» [0+]
08.30 История государства Российского [0+]
09.30 КВН на бис [16+]
15.00 «Великая война» [0+]
16.10 Худ. фильм **«БАЛЛИСТИКА. ЭКС ПРОТИВ СИВЕР»** [16+]
18.00 КВН на бис [16+]
19.30 Худ. фильм **«БОЛЬШОЙ ВЗРЫВ»** [16+]
Частный детектив Нэд Круз берётся за розыск пропавшей стриптизерши, но, простое по началу, дело начинает усложняться, когда каждый, кого опрашивал Круз, впоследствии умирает. В ролях: Антонио Бандерас, Томас Кречман, Уильям Фихтнер, Сиенна Гиллори, Сэм Эллиотт, Джимми Симпсон
21.35 КВН на бис [16+]
22.05 Т/с **«СВЕТОФОР»** [16+]
23.05 Т/с **«ПЕРЕВОЗЧИК»** [12+]
00.00 Техноигрушки [12+]
01.00 Т/с **«ПЕРЕВОЗЧИК»** [12+]
02.00 Техноигрушки [12+]
03.00 Т/с **«МАРШ ТУРЕЦКОГО-2»** [12+]

Звезда

06.00 Худ. фильм **«РОДИНА ИЛИ СМЕРТЬ»** [12+]
07.55 «Научный детектив» [12+]
08.20 Т/с **«ОТРЯД КОЧУБЕЯ»** [16+]
09.00 Новости дня
09.15 Т/с **«ОТРЯД КОЧУБЕЯ»** [16+]
12.25 Т/с **«НА УГЛУ, У ПАТРИАРШИХ-2»** [16+]
13.00, 18.00 Новости дня
13.15 Т/с **«НА УГЛУ, У ПАТРИАРШИХ-2»** [16+]
18.30 «Легендарные самолеты». Док. сериал. «Ту-22. Сверхзвуковая эволюция» [6+]
19.15 Худ. фильм **«ХРОНИКА ПИКИРУЮЩЕГО БОМБАРДИРОВЩИКА»** [0+]
20.55 Худ. фильм **«АЛЛЕГРО С ОГНЕМ»** [12+]
Июнь 1941 года. Пытаясь заблокировать корабли Черноморского флота, фашисты перекрывают фарватер магнитно-акустическими минами. Для их обезвреживания формируется особая группа саперов...
23.00 Новости дня
23.20 Док. сериал «Легенды советского сыска» [16+]
00.55 Т/с **«НА УГЛУ, У ПАТРИАРШИХ…»** [16+]

«ВОЗДУШНЫЙ МАРШАЛЛ» [16+]

TV анонсы

Триллер
Барс-плюс, 22.00

Билл Маркс, воздушный маршал, который обеспечивает безопасность пассажиров, получает сообщения с угрозами от маньяка-террориста. Преступник просчитал все ходы и подставил под обвинение самого спецагента. Теперь Маркс – цель спецслужб США. Ему остается одно: вычислить и обезвредить преступника, спасти пассажиров и свою любовь, которую он обретает на краю гибели. До взрыва остаются считанные минуты…

Великобритания/Франция/США, 2014

ОРГАНИЗАЦИИ ТРЕБУЕТСЯ
УБОРЩИЦА
на период отпуска основного сотрудника (август)
ТРЕБОВАНИЯ:
● аккуратность
● энергичность
● чистоплотность
● отсутствие вредных привычек

Справки по телефону: 41-94-81

ПАМЯТНИКИ

ВЕСЬ СПЕКТР УСЛУГ
ПРЕДПРИЯТИЕ = ПИРАМИДА =
ПАМЯТНИКИ ОТ ПРОСТЫХ ДО ЭКСКЛЮЗИВНЫХ В НАЛИЧИИ И ПОД ЗАКАЗ
образцы памятников вы можете посмотреть на сайте piramida37.ru
А ТАКЖЕ В ВЫСТАВОЧНОМ ЦЕНТРЕ:
ул. Советская, 71,
тел. 41-51-51, 390-397
(без выходных)
Центральные офисы:
• 30-й микрорайон, д. 10, тел. 42-43-63
(за «Домом моды», 400 метров с торца магазина «Магнит»)
• Пл. Генкиной, д. 1, тел.: 37-30-70, 468-468
(район ж/д вокзала, грузовой двор, напротив магазина «Кенгуру»)
Филиалы:
• Ул. Куконковых, 143б, тел. 57-61-62 (без выходных)
(справа от «Ашана»)
• Пр. Текстильщиков, 119, ТЦ «Любава», тел. 464-054
(напротив ТЦ «Аксон»)
• Ул. Дзержинского, 45/6, тел. 405-200
(перекресток ул. Дзержинского и Тимирязева)
РЕКЛАМА

Домашний

06.30 Джейми: обед за 15 минут [16+]
07.30 Был бы повод [16+]
08.00 «По делам несовершеннолетних» [16+]
09.45 Давай разведемся! [16+]
10.45 «Понять. Простить». [16+]
11.55 «Клуб бывших жен». [16+]
12.55 «Моя свадьба лучше!» [16+]
13.55 Т/с **«И ВСЕ-ТАКИ Я ЛЮБЛЮ»** [16+]
18.00 Т/с **«ОНА НАПИСАЛА УБИЙСТВО»** [16+]
В Нью-Йорке Джессика принимает участие в благотворительном аукционе, организованном известной картинной галереей. Накануне аукциона владельца галереи убивают и пропадает одна из картин, выставленных на торги...
18.55, 23.30 «Одна за всех». [16+]
19.00 Т/с **«НЕ РОДИСЬ КРАСИВОЙ»** [12+]
20.45 Т/с **«ДОКТОР ХАУС»** [16+]
22.30 «Рублевка на выезде» [16+]
00.30 Т/с **«У РЕКИ ДВА БЕРЕГА»** [16+]
02.25 «Забытые родители» [16+]
03.25 «Воскресный папа» [16+]
05.25 «Одна за всех». [16+]
05.30 Домашняя кухня [16+]
06.00 Джейми: обед за 15 минут [16+]

ТВ3

06.00 Мультфильмы [0+]
09.30 Док. сериал «Слепая» [12+]
10.00 Док. сериал «Слепая» [12+]
10.30 Док. фильм «Святые» [12+]
11.30 Док. фильм «Исчезнувшие знаменитости» [12+]
12.30 Док. фильм «Городские легенды» [12+]
13.30, 18.00 «Х-версии». Другие новости [12+]
14.00, 14.30 Док. фильм «Охотники за привидениями» [16+]
15.00 «Мистические истории». Начало [16+]
16.00 Док. фильм «Гадалка» [12+]
16.30 Док. фильм «Гадалка» [12+]
17.00 Док. сериал «Слепая» [12+]
17.30 Док. сериал «Слепая» [12+]
18.30 Т/с **«ПЯТАЯ СТРАЖА»** [16+]
19.30 Т/с **«КАСЛ»** [12+]
20.20 Т/с **«КАСЛ»** [12+]
21.15 Т/с **«КОСТИ»** [12+]
22.05 Т/с **«КОСТИ»** [12+]
23.00 Худ. фильм **«ОБИТЕЛЬ ЗЛА: АПОКАЛИПСИС»** [16+]
00.45 «Х-версии». Другие новости [12+]
01.15 Худ. фильм **«ШЕЛК»** [16+]
03.15 Т/с **«НАШЕСТВИЕ»** [12+]
04.00 Т/с **«НАШЕСТВИЕ»** [12+]
04.45 Т/с **«НАШЕСТВИЕ»** [12+]
05.45 Мультфильмы [0+]

Внимание! За содержание телепрограммы редакция газеты ответственности не несет. В программе возможны изменения по усмотрению телеканалов.

Карусель

05.00 М/с «Аркадий Паровозов спешит на помощь!»
05.10 М/с «Смурфики»
06.00 «Прыг-скок команда»
06.10 М/ф «Гадкий утёнок», «Мишка-задира»
06.40 М/с «Лунтик и его друзья»
07.40 М/с «Даша-путешественница»
08.30 М/с «Всё о Рози»
09.20 «Прыг-скок команда»
09.30 М/с «Непоседа Зу»
09.55 «Funny English»
10.15 М/с «Робокар Поли и его друзья»
11.10 «Прыг-скок команда»
11.20 М/с «Пожарный Сэм»
12.00 М/с «Трансформеры. Роботы под прикрытием»
12.45 М/с «Смешарики»
14.10 «Лентяево». ТВ-шоу
14.35 М/ф «Чиполлино»
Чиполлино очень весёлый и добрый мальчик. Однажды во время прохода принца Лимона по улицам Чиполлино случайно наступил принцу на ногу. Принц, придя в ярость, приказал отыскать преступника.
15.15 М/с «Свинка Пеппа»
16.20 М/с «Чудики»
17.10 М/с «Рыцарь Майк»
18.40 М/с «Весёлые паровозики из Чаггингтона»
19.40 М/с «Фиксики»
20.10 М/с «Бумажки»
20.30 «Спокойной ночи, малыши!»
20.40 М/с «Смурфики»
21.55 М/с «Алиса знает, что делать»
22.50 Худ. фильм **«ПИТЕР ПЭН»**
00.00 Т/с **«ЛИМБО»** [12+]
01.00 М/с «Букашки»
01.55 «Большие буквы»
02.25 «Танцы под Фа-Соль»
02.40 «Говорим без ошибок»
02.55 «Чаепитие»
03.10 «Пора в космос!»
03.25 «Звёздная команда»
03.40 «Какое ИЗОбразие!»
04.05 «Спроси у Всезнамуса!»
04.20 «Лабиринт науки»
04.45 «Зарядка с чемпионом»

Disney

05.00 М/с «Умелец Мэнни» [0+]
05.50 М/с «Маленькие Эйнштейны» [0+]
07.15 М/с «Генри Обнимонстр» [0+]
08.15 М/с «Доктор Плюшева» [0+]
09.15 М/с «Джейк и пираты Нетландии» [0+]
10.15 М/с «София Прекрасная» [0+]
11.10, 03.50 М/с «Гуфи и его команда» [6+]
12.30 М/ф «Риф 3D» [6+]
14.15 М/с «Кид vs Кэт» [6+]
15.00 М/с «С приветом по планетам» [12+]
17.15 М/с «Сорвиголова Кик Бутовски» [12+]
19.30 М/ф «Импи – Суперстар!» [6+]
Продолжение увлекательной истории о приключениях веселого динозаврика Импи. На райском острове, где живут Импи и его друзья, появляется детеныш панды и привлекает всеобщее внимание. Динозаврик чувствует себя одиноким и никому не нужным, поэтому решает покинуть свой дом. Импи отправляется в путешествие на лайнере вместе с известным шоуменом, который обещает малышу, что его ждет невероятная актерская карьера!
21.00 М/с «Гравити Фолз» [12+]
22.30 Т/с **«СОБАКА ТОЧКА КОМ»** [6+]
23.00 Т/с **«СОБАКА ТОЧКА КОМ»** [6+]
23.25 Т/с **«ФЛИППЕР»** [12+]
00.15 Т/с **«ЛЕГЕНДА ОБ ИСКАТЕЛЕ»** [16+]
01.15, 01.40 Т/с **«СОСЕДИ»** [16+]
02.00 Т/с **«ЗЕНА – КОРОЛЕВА ВОИНОВ»** [16+]
03.00 Т/с **«ФЛИППЕР»** [12+]
04.15 Музыка на Disney [6+]

Discovery

06.00, 08.55, 13.55, 19.20 Как это сделано? [12+]
06.25, 08.30, 13.30, 19.45 Как это устроено? [12+]
06.50, 07.15, 09.20, 09.45 Сверхчеловеческая наука [16+]
07.40, 11.50 Из любви к машинам [12+]
10.10, 10.35, 16.00, 16.25 Охотники за реликвиями – ломбард [12+]
11.00, 11.25, 04.24, 04.48 Оголтелая рыбалка [12+]
12.40, 03.36 А ты бы выжил? [16+]
14.20, 14.45 Акулы автоторгов из Далласа [12+]
15.10, 02.48 Махинаторы [12+]
16.50 Аляска: семья из леса [16+]
17.40 Выжить вместе [12+]
18.30 Пешком вдоль Нила [12+]
20.10 Полный форсаж [12+]
21.00 Коллекционеры авто [12+]
21.50 Уличные гонки [12+]
22.40, 23.05 Кладоискатели Америки [12+]
23.30, 05.12 Top Gear [18+]
00.20 Молниеносные катастрофы [12+]
00.45 Настоящие аферисты [12+]
01.10, 01.35 Кладоискатели Америки [12+]
02.00, 02.24 Акулы автоторгов из Далласа [12+]

National Geographic

06.00 Кладоискатели [12+]
06.25 Кладоискатели [12+]
06.50, 08.05 Научные глупости
07.15 Сделай или умри [18+]
07.40 Сделай или умри [18+]
08.30, 13.30, 19.20 Дикая погода с Ричардом Хаммондом [16+]
09.20, 14.20, 20.10 Наука будущего Стивена Хокинга [12+]
10.10, 03.40, 16.50 Суперсооружения
11.00 Мегазаводы [6+]
11.50 Кладоискатели [12+]
12.15 Кладоискатели [12+]
12.40 Популярная наука [12+]
13.05 Игры разума [12+]
15.10 Королева гиен [12+]
16.00 Дикая природа Амазонки [12+]
17.40, 18.10, 21.00, 21.25, 23.00, 01.10, 01.35, 03.10, 04.30, 04.55 Научные глупости [18+]
18.30 Популярная наука [12+]
18.55 Популярная наука [12+]
21.50, 02.00, 05.15 Популярная наука [12+]
22.15, 02.25, 05.45 Популярная наука [12+]
22.40, 02.50 Код опасности [18+]
23.30 Расследования авиакатастроф [16+]
00.20 Паранормальное. Встреча с пришельцами [12+]

Пятница

06.00 М/ф «Смешарики» [12+]
07.30 Есть один секрет [16+]
08.30 Пятница News [16+]
09.00 Мир наизнанку. Латинская Америка [16+]
10.00 «Богиня шопинга» на Пятнице! [16+]
11.55 Шкаф [16+]
12.50 Романтическая комедия **«БОЛЬШИЕ ЧУВСТВА»** [16+]
13.30 Пятница News [16+]
14.00 Битва салонов [16+]
15.00 Орел и решка. Шопинг [16+]
16.00 Орел и решка. Неизведанная Европа [16+]
17.00 Мир наизнанку. Латинская Америка [16+]
17.55 Ревизорро [16+]
19.00 Битва ресторанов [16+]
20.00 Орел и решка. Юбилейный [16+]
21.00 Битва салонов [16+]
22.00 Ревизорро [16+]
23.00 Т/с **«СОТНЯ»** [16+]
00.45 Пятница News [16+]
01.15 Т/с **«СОТНЯ»** [16+]
03.00 Т/с **«ДНЕВНИКИ ВАМПИРА»** [16+]
04.50 Т/с **«ВСПОМНИ, ЧТО БУДЕТ»** [16+]
05.40 Половинки [16+]

ОТР

04.45 «Кинодвижение» [12+]
05.20 «Мифы медицины» [12+]
05.30 Док. фильм «Возрожденный Палех» [12+]
06.00 «Большая наука» [12+]
07.00, 22.20 Док. фильм «Забытая война» [12+]
07.45 «Технопарк» [12+]
08.00, 14.15 «Культурный обмен с Сергеем Николаевичем» [12+]
08.50 «От первого лица» [12+]
09.05 «Мифы медицины» [12+]
09.20, 23.20 «Кинодвижение» [12+]
10.00, 13.00, 19.00, 22.00 Новости
10.20, 20.20 Худ. фильм **«ПРОТИВОСТОЯНИЕ»** [12+]
11.20 Док. фильм «Монолог о прекрасном» [12+]
11.45 «Специальный репортаж» [12+]
12.00 «Большая страна» [12+]
13.20 Док. фильм «Возрожденный Палех» [12+]
13.45 «Гамбургский счет» [12+]
15.00 «ОТРажение» [12+]
18.45 «От первого лица» [12+]
19.20 «Большая страна» [12+]
21.20 Док. фильм «Монолог о прекрасном» [12+]
21.45 «Специальный репортаж» [12+]
23.05 «Технопарк» [12+]
00.00 «Большая страна» [12+]
01.00 «ОТРажение» [12+]

Мир

06.00 Т/с **«РУССКИЕ АМАЗОНКИ»** [16+]
08.35 Док. сериал «Красота на заказ» [12+]
09.00 «Сделано в СССР» [12+]
09.30 Худ. фильм **«ТЫ – МНЕ, Я – ТЕБЕ»** [12+]
11.10 Худ. фильм **«МЕНЯЛЫ»** [16+]
13.00, 16.00, 19.00, 23.00 Новости
13.20, 01.10 Док. сериал «Праздник без жертв» [12+]
14.15 Т/с **«МУЖЧИНА ВО МНЕ»** [16+]
16.20 «Секретные материалы» [16+]
16.50 Т/с **«ВЕРЕВКА ИЗ ПЕСКА»** [16+]
19.25 Худ. фильм **«ХОЛОДНОЕ СОЛНЦЕ»** [16+]
Банда удачливых аферистов живет на шикарной вилле и занимается честным отъемом денег у олигархов. Все идет по плану, пока в банде не возникает раскол: женская половина группировки начинает свою рискованную игру за сердце главаря...
21.20 Т/с **«ПЕЛАГИЯ И БЕЛЫЙ БУЛЬДОГ»** [16+]
23.15 Худ. фильм **«КРАСАВЧИК ДЖО»** [16+]
02.05 Т/с **«ВРЕМЯ ЛЮБИТЬ»** [16+]
03.50 Т/с **«МУЖЧИНА ВО МНЕ»** [16+]

Viasat History

07.00 «Восток – Запад: путешествия из центра мира» [12+]
08.00 «Команда времени»
08.50 «Карпов против Каспарова. Вечный поединок» [12+]
09.45, 19.10 «Путь Махатмы Ганди» [12+]
10.40, 04.30 «Погода, изменившая ход истории» [16+]
11.05, 17.30 «Музейные тайны» [12+]
11.50 «Тайны прошлого» [16+]
12.45 «Команда времени»
13.35 «Ферма во времена Тюдоров» [12+]
14.40 «Воссоздавая историю» [12+]
15.40 «Тайны прошлого» [16+]
16.35 «Команда времени»
18.15 «Тайны прошлого» [16+]
20.05 «Охотники за мифами» [16+]
21.00 «Расцвет древних цивилизаций» [12+]
21.55 «Дельфы. В чем их важность?»
23.00, 06.00 «История христианства» [12+]
00.00 «Охотники за мифами» [12+]
00.50 «Спецназ Древнего мира» [16+]
01.40 «Джеки без Джека»
02.35 «Тайны прошлого» [16+]
03.35 «Команда времени»
05.00 «Дома георгианской эпохи» [12+]

Россия-2

6.30 Панорама дня. Live.
8.30, 22.30 Фильм **«ДЕЛО БАТАГАМИ»** [16+].
10.10 «Эволюция».
11.45 Большой футбол.
12.05 Александр Лазарев-мл. в фильме **«ЧЕСТЬ ИМЕЮ»** [16+].
15.45 «Кузькина мать. Итоги». «На вечной мерзлоте».
16.40 «Кузькина мать. Итоги». «Свердловский кошмар. Смерть из пробирки».
17.30 Павел Трубинер и Борис Щербаков в фильме **«ВОЕННАЯ РАЗВЕДКА. ЗАПАДНЫЙ ФРОНТ». «ЯГД-КОМАНДА»** [16+].
19.35 Павел Трубинер и Борис Щербаков в фильме **«ВОЕННАЯ РАЗВЕДКА. ЗАПАДНЫЙ ФРОНТ». «ВОЗВРАЩЕНИЕ КОЛЛЕКЦИИ»** [16+].
21.40 «Восход Победы. Днепр: крах Восточного вала».
0.15 Большой спорт.
0.40 «Эволюция».
2.15 Смешанные единоборства. Prime. Денис Гольцов (Россия) против Джеймса Максвини (Великобритания) [16+].
4.05 Фильм **«ТАЙНАЯ СТРАЖА»** [16+].

Евроспорт

04.00, 07.00, 09.30, 12.30, 15.15 Велоспорт. Тур Бенилюкса. 1-й этап
05.30, 14.30, 19.30 Футбол. Старшая лига футбола. «Лос-Анджелес Гэлакси» (США) – Seattle Sounders FC (США)
08.00 Прыжки на лыжах с трамплина. Летний Гран-при. HS 134. Командные соревнования
10.30 Футбол. Старшая лига футбола. Нью-Йорк Ред Булз (США) – New York City FC (США)
11.30 Прыжки на лыжах с трамплина. Летний Гран-при. HS 134. Командные соревнования
13.30, 22.30 Плавание. Чемпионат мира. Казань
16.00, 21.00 Велоспорт. Тур Бенилюкса. 2-й этап
18.15 Футбол. Старшая лига футбола. Нью-Йорк Ред Булз (США) – New York City FC (США)
23.30 Прыжки на лыжах с трамплина. Летний Гран-при. HS 134. Командные соревнования
00.30 Ралли. Серия Дакар
01.00 Велоспорт. Тур Бенилюкса. 2-й этап
02.30 Прыжки на лыжах с трамплина. Летний Гран-при. HS 134

Спорт+

08.00, 10.45, 12.00, 15.35, 18.10, 21.00, 23.30 Новости.
08.15 Футбол. Чемпионат России 2015/2016. 4-й тур. «Рубин» – «Ростов».
11.00 Пляжный волейбол. Финал чемпионата России в Анапе. Женщины. Полуфинал.
12.30 Футбол. Чемпионат Англии. «Стоук Сити» – «Ливерпуль».
14.25, 21.30, 06.50 Футбол. «Английский акцент».
15.55 Гандбол. Чемпионат мира среди юношей до 19 лет в Екатеринбурге. Швейцария – Россия. Прямая трансляция
17.45 Фрирайд. Проект «Ride the Planet-2015». Словакия, Австрия.
18.30 Футбол. Чемпионат России 2015/2016. 4-й тур. «Уфа» – «Зенит».
22.45 Футбол. «GOALактика».
00.00 Гандбол. Чемпионат мира среди юношей до 19 лет в Екатеринбурге. Швейцария – Россия.
01.45 Ралли-кросс. Этап чемпионата мира в Канаде.
04.00 Новости.
04.30 Футбол. Чемпионат Италии. «Ювентус» – «Наполи».

Дом Кино

04.15, 14.30 Т/с **«АДЪЮТАНТЫ ЛЮБВИ»** [16+]
06.00 **«ПЕРВЫЙ ПАРЕНЬ»**
08.40 Худ. фильм **«ВАКАНСИЯ»** [12+]
10.00 **«ПРИДЕЛ АНГЕЛА»** [16+]
11.40, 02.30 Худ. фильм **«СЕДЬМОЕ НЕБО»** [16+]
13.30, 01.30 Худ. фильм **«УБОЙНАЯ СИЛА-6: ОВЕРТАЙМ»** [16+]
16.15 Худ. фильм **«ОБЫКНОВЕННЫЙ ЧЕЛОВЕК»** [12+]
18.00 **«МЫ ВЕСЕЛЫ, СЧАСТЛИВЫ, ТАЛАНТЛИВЫ!»** [12+]
19.35 **«ОСЕННИЕ СВАДЬБЫ»** [12+]
20.55 Худ. фильм **«ИНКОГНИТО ИЗ ПЕТЕРБУРГА»**
22.30 **«НОЧНОЙ ЭКИПАЖ»** [16+]
Студент ПТУ по прозвищу Петух, второгодник Балда и начитанный Малыш в один из июльских вечеров затеяли драку. А увидев милицейскую машину, друзья обратились в бегство, угнали машину и прихватили с собой двух девушек. Ночное путешествие окончилось трагически. И чудом оставшийся в живых Петух вряд ли сможет избавиться от угрызений совести.
00.05 Худ. фильм **«ВНУК КОСМОНАВТА»** [12+]

TV1000

06.10 **«НАСМОТРЕВШИСЬ ДЕТЕКТИВОВ»**, комедия [12+]
07.50 **«28 ДНЕЙ»**, комедия [16+]
09.40 **«МОЙ МАЛЕНЬКИЙ АНГЕЛ»** комедия [12+]
11.20 **«РЕЗНЯ»**, комедия [16+]
12.50 Худ. фильм **«ПОЛОЖИСЬ НА ДРУЗЕЙ»** [16+]
14.30 **«1+1»**, комедия [16+]
16.30 Худ. фильм **«ПРОЩАЛЬНЫЙ КВАРТЕТ»** [16+]
18.20 **«ГАМБИТ»**, комедия [12+]
20.00, 03.50 Худ. фильм **«ПРЕСТИЖ»** [16+]
22.10 Худ. фильм **«ИЛЛЮЗИЯ ОБМАНА»** [16+]
00.10 **«МОЙ ПАРЕНЬ – ПСИХ»**, комедия [16+]
02.20 Худ. фильм **«ПОЛОЖИСЬ НА ДРУЗЕЙ»** [16+]

TV1000 Русское кино

06.20 **«ОПАСНЫЕ ГАСТРОЛИ»** [0+]
07.45 **«ЧАСТНОЕ ПИОНЕРСКОЕ»**, приключения [6+]
09.30 **«АННА И КОМАНДОР»** [12+]
10.55 **«ВЫ НЕ ОСТАВИТЕ МЕНЯ»** [16+]
12.50 Худ. фильм **«АТЫ-БАТЫ, ШЛИ СОЛДАТЫ…»** [0+]
14.20 **«ПРИВЫЧКА РАССТАВАТЬСЯ»**, комедия [16+]
15.45 **«МЕХАНИЧЕСКАЯ СЮИТА»**, комедия
17.25 **«ПОЛЯРНЫЙ РЕЙС»** [12+]
19.00 **«ПИСТОЛЕТ СТРАДИВАРИ»**, комедия [16+]
20.20 **«КЛАСС КОРРЕКЦИИ»** [16+]
21.55 **«ГАГАРИН: ПЕРВЫЙ В КОСМОСЕ»**, биопик [12+]
23.50 **«УПАКОВАННЫЕ»** [12+]
01.25 **«МОЙ ДРУГ ИВАН ЛАПШИН»** [0+]
03.10 **«ДЮЙМОВОЧКА»** [0+]
04.50 **«ВЕРНОСТЬ»** [6+]

Охота и рыбалка

06.00 Дело вкуса. [12+]
06.15 Универсальный фидер. [12+]
06.45 Планета рыбака. [12+]
07.10 Оружейные дома мира. [16+]
07.40 Охота в Новой Каледонии. [16+]
08.30, 20.05 Водный мир. [12+]
09.00, 11.00 Советы бывалых. [12+]
09.15, 02.00 «Радзишевский и К». [12+]
09.40, 15.05, 02.25 Нахлыст на разных широтах. [12+]
10.05, 03.45 Сезон охоты. [16+]
10.35, 16.05, 02.55 Оружейные дома Европы. [16+]
11.15, 22.55 Морская охота. [16+]
11.40 На охотничьей тропе. [16+]
12.05 Охота с луком. [16+]
12.35 Мой мир – рыбалка. [12+]
13.05 Прикладная ихтиология. [12+]
13.30, 20.35 Рыбалка за рыбалкой. [12+]
13.55 Охотничье оружие. [16+]
14.10, 23.45 Следопыт. [12+]
14.40, 22.30 На реке и озере. [12+]
15.35 Донская рыбалка. [12+]
16.30 Охотничьи собаки. [16+]
17.00 Большой троллинг. [12+]
17.25 Рыбалка с Нормундом Грабовскисом. [12+]
17.55 Увлеченные рыбалкой. [12+]
18.45 Кухня с Сержем Марковичем. [12+]
19.00 По следам Хемингуэя. [12+]
19.30 Охота и рыбалка в Якутии. [16+]
19.50 Стрелковый спорт. [16+]
21.00 Рыбалка в Прикамье. [12+]
21.25 Король реки. [12+]
21.50 Охотничьи традиции. [16+]
22.05 Охотничьи меридианы. [16+]
23.25 Охота по-американски. [16+]
00.10 В поисках лаврака. [12+]
00.45 Уральская рыбалка. [12+]
01.10 По лососевым маршрутам. [12+]
01.35 Рыбалка без границ. [12+]
03.20 В Индийском океане... [12+]
04.10 Оружие для охоты. [16+]
05.20 Тропа рыбака. [12+]

Ретро

06.00 «Вокруг смеха»
07.25 «Кумиры экрана» [12+]
07.50 Худ. фильм **«НОЧНОЕ ПРОИСШЕСТВИЕ»** [16+]
09.20, 03.50 Худ. фильм **«ПРЕСТУПЛЕНИЕ В СТИЛЕ МОДЕРН»** [12+]
09.50 Телесеть. [12+]
12.00 «Вечерние мелодии». [16+]
12.45 «Кинопанорама» [12+]
14.00 Худ. фильм **«ГОСПОДИН ОФОРМИТЕЛЬ»** [16+]
15.45 Худ. фильм **«ПРЕСТУПЛЕНИЕ В СТИЛЕ МОДЕРН»** [6+]
16.15 Худ. фильм **«ГРЯЗНАЯ ИГРА»** [6+]
17.35 «Песня года» [12+]
18.00, 00.00 Худ. фильм **«В ПОИСКАХ КАПИТАНА ГРАНТА»** [12+]
19.15, 20.45 «Песня года 72». [12+]
22.15 Худ. фильм **«БЕГУЩАЯ ПО ВОЛНАМ»** [12+]
01.05 «Рождественские встречи» [12+]
03.20 «Утренняя почта». [16+]
04.20 Худ. фильм **«ЧЕЛОВЕК В БЕЛОМ КОСТЮМЕ»** [12+]
05.50 «Музыкальная история»

СРЕДА, 12 августа

Внимание! За содержание телепрограммы редакция газеты ответственности не несет. В программе возможны изменения по усмотрению телеканалов.

1-й канал

5.00 Телеканал «Доброе утро»
9.00 Новости
9.20 «Контрольная закупка»
9.50 «Жить здорово!» [12+]
10.55 «Модный приговор»
12.00 Новости (с субтитрами)
12.20 **«ДОМ С ЛИЛИЯМИ».** Многосерийный фильм [16+]
14.30 «Мужское / Женское» [16+]
15.00 Новости (с субтитрами)
15.25 «Мужское / Женское» [16+]
17.00 «Наедине со всеми». Программа Юлии Меньшовой [16+]
18.00 Вечерние новости (с субтитрами)
18.45 «Давай поженимся!» [16+]
19.50 «Пусть говорят» с Андреем Малаховым [16+]
21.00 «Время»
21.35 **«ДОМ С ЛИЛИЯМИ».** Многосерийный фильм [16+]
23.40 «Городские пижоны». **«ВИКИНГИ».** Новый сезон [18+]
1.25 Сьюзан Сарандон, Натали Портман в фильме **«ГДЕ УГОДНО, ТОЛЬКО НЕ ЗДЕСЬ»** [16+]
3.00 Новости
3.05 Фильм **«ГДЕ УГОДНО, ТОЛЬКО НЕ ЗДЕСЬ»** [16+]
3.35 «Модный приговор»

Россия-1

5.00 Утро России.
9.00 Вести.
9.15 Утро России.
9.55 «О самом главном». Ток-шоу.
11.00 Вести.
11.35 Вести-Иваново.
11.55 Телесериал **«ТАЙНЫ СЛЕДСТВИЯ»**. [12+].
12.55 «Особый случай». [12+].
14.00 Вести.
14.30 Вести-Иваново.
14.50 Вести. Дежурная часть.
15.00 Андрей Чернышов и Любовь Толкалина в детективе **«ВЫ ЗАКАЗЫВАЛИ УБИЙСТВО»**. [12+].
17.00 Вести.
17.10 Вести-Иваново.
17.30 Вести.
18.15 «Прямой эфир». [12+].
19.35 Вести-Иваново.
20.00 Вести.
20.50 Спокойной ночи, малыши!
21.00 Телесериал **«ПОЛИЦЕЙСКИЙ УЧАСТОК»**. [12+].
22.55 Телесериал **«ЧУЖОЕ ГНЕЗДО»**. [12+].
1.45 Фильм **«ГАРДЕМАРИНЫ, ВПЕРЁД!»**
3.10 Телесериал **«ПРОСТИ МЕНЯ, МАМА»**. [12+].
4.10 Комната смеха.

НТВ

06.00 «Солнечно. Без осадков» [12+]
08.10 Т/с **«ВОЗВРАЩЕНИЕ МУХТАРА»** [16+]
10.00 Сегодня. Информационная программа
10.20 Т/с **«ДОРОЖНЫЙ ПАТРУЛЬ»** [16+]
12.00 Суд присяжных [16+]
13.00 Сегодня. Информационная программа
13.15 «Суд присяжных. Окончательный вердикт» [16+]
14.30 Обзор. Чрезвычайное происшествие
15.00 Т/с **«МОСКВА. ТРИ ВОКЗАЛА»** [16+]
16.00 Сегодня. Информационная программа
16.20 Т/с **«МОСКВА. ТРИ ВОКЗАЛА»** [16+]
19.00 Сегодня. Информационная программа
19.40 Т/с **«УЧИТЕЛЬ В ЗАКОНЕ. ВОЗВРАЩЕНИЕ»** [16+]
21.30 Т/с **«ШЕФ»** [16+]
23.30 Сегодня
23.50 Т/с **«ЗАКОН И ПОРЯДОК»** [18+]
01.50 Квартирный вопрос [0+]
02.50 Дикий мир с Тимофеем Баженовым [0+]
03.20 Т/с **«2,5 ЧЕЛОВЕКА»** [16+]
04.55 «Всё будет хорошо!» [16+]

Рен ТВ

05.00 «Территория заблуждений» с Игорем Прокопенко. [16+]
06.00 Не ври мне! [16+]
07.00, 07.30 «Смотреть всем!» [16+]
08.30 «Новости». [16+]
09.00 «Территория заблуждений» с Игорем Прокопенко. [16+]
11.00 «Документальный проект»: «Черные тени Земли». [16+]
12.00, 16.00 «Информационная программа 112». [16+]
12.30 «Новости». [16+]
13.00 Званый ужин. [16+]
14.00 Худ. фильм **«ЗАЛОЖНИЦА-2»** [16+]
16.30 «Новости». [16+]
17.00 «Тайны мира» с Анной Чапман
18.00 «Тайны нашей планеты». «Проект «Человечество». [16+]
19.00 «Информационная программа 112». [16+]
19.30 «Новости». [16+]
20.00 Худ. фильм **«СЧАСТЛИВОЕ ЧИСЛО СЛЕВИНА»** [16+]
22.00 «Смотреть всем!» [16+]
23.00 «Новости». [16+]
23.25 Т/с **«ИГРА ПРЕСТОЛОВ»** [18+]
01.30 «Водить по-русски». [16+]
02.00 Т/с **«ИГРА ПРЕСТОЛОВ»** [18+]
03.00 Т/с **«ИГРА ПРЕСТОЛОВ»** [16+]
04.00 «Территория заблуждений» с Игорем Прокопенко. [16+]

5-й канал

06.00, 10.00 «Сейчас»
06.10 «Утро на «5» [6+]
09.30 «Место происшествия»
10.30 Худ. фильм **«ПРИКАЗАНО ВЗЯТЬ ЖИВЫМ»** [12+]
12.00 «Сейчас»
12.30, 16.00 Худ. фильм **«ФРОНТ БЕЗ ФЛАНГОВ»** [12+]
15.30 «Сейчас»
16.40 Худ. фильм **«ФРОНТ ЗА ЛИНИЕЙ ФРОНТА»** [12+]
18.30 «Сейчас»
19.00 Т/с **«ДЕТЕКТИВЫ. НЕ УЧИ ЖИТЬ!»** [16+]
19.30 Т/с **«ДЕТЕКТИВЫ. НЕ НАШ»** [16+]
20.00 Т/с **«ДЕТЕКТИВЫ. ГОНКИ С ПРЕСЛЕДОВАНИЕМ»** [16+]
20.30 Т/с **«СЛЕД. НЕРОЖДЕННЫЙ ДВАЖДЫ»** [16+]
21.15 Т/с **«СЛЕД. ОБЩАГА НА КРОВИ»** [16+]
22.00 «Сейчас»
22.25 Т/с **«СЛЕД. ЛИЧНОЕ ДЕЛО»** [16+]
23.10 Т/с **«СЛЕД. ПОХИЩЕНИЕ ЖЕНИХА»** [16+]
00.00 Комедия **«БАЛАМУТ»** [12+]
01.45 Худ. фильм **«ФРОНТ БЕЗ ФЛАНГОВ»** [12+]
04.55 «Право на защиту. Родительское право» [16+]

Россия-К

10.00, 15.00, 19.00, 23.30 Новости культуры
10.20, 22.10 Худ. фильм **«МИХАЙЛО ЛОМОНОСОВ»**
11.40 «Лоскутный театр»
11.50 «Правила жизни»
12.15 «Письма из провинции»
12.45 Иллюзион
14.05 «Вера Каралли: «Это письмо я писала в перчатках...»
14.50 Док. фильм «Камиль Писсарро»
15.10 «Медные трубы»
15.35, 01.55 «Полиглот»
16.20 «Александр Адабашьян. Совсем другое кино»
17.00 «Неразлучное чувство к России». Док. фильм
17.30 Мастера фортепианного искусства. Николай Луганский
18.15, 02.40 Док. фильм «Мировые сокровища культуры»
18.30 Док. фильм «Князь Потемкин. Свет и тени»
19.15 Док. сериал «Космическая одиссея. XXI век»
19.45 «Спокойной ночи, малыши!»
19.55 «Больше, чем любовь»
20.35 Власть факта
21.15 Вечера с Вениамином Смеховым
23.45 Худсовет
23.50 «Аксаковы. Семейные хроники». Док. сериал
00.30 Концерт

Барс + ТНТ

07.00 М/с «Кунг-фу Панда. Удивительные легенды» [12+]
07.30, 07.55 М/с «Губка Боб Квадратные штаны» [12+]
08.25 М/с «Пингвины из «Мадагаскара» [12+]
09.00 «Дом-2. Lite» [16+]
10.30 «Битва экстрасенсов» [16+]
11.30 Т/с **«УНИВЕР. НОВАЯ ОБЩАГА»** [16+]
13.30 Т/с **«УНИВЕР»** [16+]
14.00 «По горячим следам» [16+]
14.20, 19.50 «Убахобо» [16+]
14.25 «Погода в Иванове» [0+]
14.30 Т/с **«УНИВЕР. НОВАЯ ОБЩАГА»** [16+]
19.30, 20.30 «Губерния» [16+]
20.00 «По горячим следам» [16+]
20.15 «Актуально» [16+]
21.00 Т/с **«САШАТАНЯ»** [16+]
21.30 Т/с **«ИНТЕРНЫ»** [16+]
22.00 «Комеди Клаб» [16+]
23.00 Т/с **«ЗАКОН КАМЕННЫХ ДЖУНГЛЕЙ»** [16+]
00.00 «Дом-2. Город любви» [16+]
01.00 «Дом-2. После заката» [16+]
02.00 Боевик **«СУПЕРМЕН-3»** [12+]
04.25 Т/с **«СУПЕРВЕСЕЛЫЙ ВЕЧЕР»** [16+]
04.55 Т/с **«НИЖНИЙ ЭТАЖ»** [12+]
05.25 Т/с **«ПОЛИЦЕЙСКАЯ АКАДЕМИЯ»** [16+]
06.15 Т/с **«ЗАЛОЖНИКИ»** [16+]

Барс-плюс

06.00, 19.10, 03.30 Т/с **«СЫЩИК ПУТИЛИН»** [12+]
06.50 Худ. фильм **«ЗЕМЛЯ САННИКОВА»** [12+]
08.30 М/с «Эн из поместья Зеленые крыши» [6+]
08.55, 18.00 Т/с **«ЗАВТРА НАСТУПИТ СЕГОДНЯ»** [12+]
09.40, 15.20, 05.15 «Врачи» [12+]
10.30, 17.00, 21.40 «Актуально» [16+]
10.45, 14.15 «Хронос» [12+]
11.00, 16.05 Т/с **«ОДНА НОЧЬ ЛЮБВИ»** [12+]
12.00, 19.00, 20.00, 21.05, 23.35 Новости «Губерния» [16+]
12.25 «Убахобо» [16+]
12.30, 00.05 Худ. фильм **«ДВА КАПИТАНА»** [12+]
14.00 Мультфильм [6+]
14.00, 21.25 «Коммуналка. Лучшее» [12+]
14.30, 20.15, 04.25 Т/с **«ЕРМОЛОВЫ»** [12+]
17.20 «Бон аппети» [12+]
17.30 М/с «Джордж из Джунглей» [12+]
18.45 М/с «Танчики» [6+]
22.00 Худ. фильм **«ЛЮБИТ – НЕ ЛЮБИТ»** [16+]
00.00 «Убахобо. Лучшее» [16+]
01.30 Худ. фильм **«ВО ИМЯ КОРОЛЯ»** [16+]

ТВ-Центр

06.00, 07.15 «Настроение»
07.00, 18.30, 19.30 «Губерния» [16+]
08.10 Худ. фильм **«ДВА КАПИТАНА»**
10.05 «Николай Рыбников. Зима на Заречной улице» [12+]
10.55 Тайны нашего кино [12+]
11.30, 14.30, 17.30, 22.00 События
11.50 Худ. фильм **«СНЕГИРЬ»** [12+]
13.35 «Мой герой» [12+]
14.50 Город новостей
15.10 «Удар властью». [16+]
16.00, 19.00 «По горячим следам» [16+]
16.15, 18.55 «Убахобо» [16+]
16.30, 17.50 Т/с **«ЧИСТО АНГЛИЙСКОЕ УБИЙСТВО»** [12+]
18.20 «Право голоса». [16+]
19.15 «Актуально» [16+]
19.50 Худ. фильм **«ЕКАТЕРИНА ВОРОНИНА»** [12+]
21.45 «Петровка, 38». [16+]
22.30 «Линия защиты». [16+]
23.05 «Хроники московского быта». [12+]
00.00 События. 25-й час
00.20 Худ. фильм **«ЛЮБОВЬ В СССР»** [16+]
02.00 Худ. фильм **«ПОСЛЕДНЯЯ РОЛЬ РИТЫ»** [12+]
04.15 «Добро пожаловать домой!» [6+]
05.05 Док. сериал «Как это работает в дикой природе» [12+]

СТС + Золотой век

06.00 М/с «Октонавты» [0+]
06.30, 09.10, 10.30, 18.30, 21.30, 23.30, 00.30 Погода [0+]
06.32 М/с «Каспер, который живет под крышей» [0+]
06.55 М/с «Смешарики» [0+]
07.00, 14.10 Т/с **«ПОСЛЕДНИЙ ИЗ МАГИКЯН»** [12+]
08.00 Успеть за 24 часа [16+]
09.00 Свидание со вкусом [16+]
09.20, 18.50, 00.05 Про город [0+]
09.23 Свидание со вкусом [16+]
09.30 Т/с **«МАРГОША»** [16+]
10.30 Т/с **«ВОРОНИНЫ»** [16+]
11.00 Боевик **«ТЕРМИНАТОР-3. ВОССТАНИЕ МАШИН»** [16+]
13.00, 16.40, 18.00, 18.30, 18.53, 23.25 Шоу «Уральских пельменей» [16+]
13.30, 14.00 Ералаш [0+]
15.10, 19.00 Т/с **«ВОРОНИНЫ»** [16+]
20.00 Т/с **«КУХНЯ»** [16+]
21.30 Боевик **«ЛАРА КРОФТ. РАСХИТИТЕЛЬНИЦА ГРОБНИЦ»** [12+]
00.00 «Даешь молодежь!» [16+]
00.30 «Большая разница» [12+]
01.35 Худ. фильм **«ЛАВ.NET»** [18+]
03.40 «Большая разница» [12+]
04.45 «Даешь молодежь!» [16+]
05.15 М/с «Чаплин» [6+]
05.50 Музыка на СТС [16+]

Перец

06.00 Т/с **«ТАСС УПОЛНОМОЧЕН ЗАЯВИТЬ»** [0+]
07.30 «Великая война» [0+]
08.30 История государства Российского [0+]
09.50 Худ. фильм **«ХОЛОСТЯКИ»** [12+]
14.45 «Великая война» [0+]
16.00 Худ. фильм **«БОЛЬШОЙ ВЗРЫВ»** [16+]
18.00 КВН на бис [16+]
19.30 Худ. фильм **«ФЕДЕРАЛЬНАЯ ЗАЩИТА»** [16+]
Решив отказаться от грязного бизнеса, Фрэнк сдает своих подельников полиции. Теперь он вынужден жить под прикрытием федеральной программы защиты свидетелей, у него новое имя и адрес. Между ним и молодой женщиной, живущей по соседству, завязывается роман...
21.25 КВН на бис [16+]
21.55 Т/с **«СВЕТОФОР»** [16+]
22.55 Т/с **«ПЕРЕВОЗЧИК»** [12+]
23.55 Техноигрушки [12+]
00.55 Т/с **«ПЕРЕВОЗЧИК»** [12+]
01.55 Техноигрушки [12+]
02.55 Т/с **«МАРШ ТУРЕЦКОГО-2»** [12+]
05.40 Мультфильмы. [0+]

Звезда

06.00 Худ. фильм **«У ОПАСНОЙ ЧЕРТЫ»** [12+]
08.00 Т/с **«РОБИНЗОН»** [16+]
09.00 Новости дня
09.15 Т/с **«РОБИНЗОН»** [16+]
12.25 Т/с **«НА УГЛУ, У ПАТРИАРШИХ-2»** [16+]
13.00 Новости дня
13.15 Т/с **«НА УГЛУ, У ПАТРИАРШИХ-2»** [16+]
18.00 Новости дня
18.30 Док. фильм «Гибель «Курска». Следственный эксперимент» [12+]
19.15 Худ. фильм **«НЕБЕСНЫЙ ТИХОХОД»** [0+]
Три друга, летчики-офицеры, поклялись не влюбляться до конца войны. Но военная служба познакомила их с летчицами женской эскадрильи. И друзья, один за другим, начали сдавать свои позиции…
20.55 Худ. фильм **«В НЕБЕ «НОЧНЫЕ ВЕДЬМЫ»** [6+]
23.00 Новости дня
23.20 Док. сериал «Легенды советского сыска» [16+]
00.55 Т/с **«НА УГЛУ, У ПАТРИАРШИХ-2»** [16+]

ИНФОРМАЦИЯ О ГРАФИКЕ РАБОТЫ ОБЩЕСТВЕННЫХ ПРИЕМНЫХ ГУБЕРНАТОРА ИВАНОВСКОЙ ОБЛАСТИ В ИВАНОВЕ В АВГУСТЕ

№ пп	ФИО общественного Советника	Размещение общественной приемной	Адрес	Дни и часы приёма	Контактные телефоны, e-mail
Городской округ Иваново					
1.	Андреева Ирина Михайловна	Администрация городского округа Иваново	г. Иваново, пл. Революции, д. 6, к. 103	05 августа 10.00-12.00	59-46-82
2.	Быстров Николай Иванович			12 августа 10.00-12.00	
3.	Ситников Сергей Сергеевич			19 августа 10.00-12.00	
4.	Захаров Олег Николаевич			26 августа 10.00-12.00	

ТЕЛЕФОН ОТДЕЛА РЕКЛАМЫ
41-94-78

Домашний

06.30 Джейми: обед за 15 минут [16+]
07.30 Был бы повод [16+]
08.00 «По делам несовершеннолетних» [16+]
09.45 Давай разведемся! [16+]
10.45 «Понять. Простить». [16+]
11.55 «Клуб бывших жен». [16+]
12.55 «Моя свадьба лучше!» [16+]
13.55 Т/с **«И ВСЕ-ТАКИ Я ЛЮБЛЮ»** [16+]
18.00 Т/с **«ОНА НАПИСАЛА УБИЙСТВО»** [16+]
18.55, 23.30 «Одна за всех». [16+]
19.00 Т/с **«НЕ РОДИСЬ КРАСИВОЙ»** [12+]
20.45 Т/с **«ДОКТОР ХАУС»** [16+]
22.30 «Рублевка на выезде» [16+]
00.30 Худ. фильм **«ОТПУСК ЗА СВОЙ СЧЕТ»**
Катя Котова приезжает из Верхнеярска в Москву к инженеру Юрию, с которым она познакомилась во время его командировки. Ему предстоит командировка в Венгрию. Именно к этому моменту и подгадала свой отпуск Катя. Но, кажется, ее не ждали...
03.10 «Уметь прощать» [16+]
05.10 «Служебный роман» [16+]
06.00 Джейми: обед за 15 минут [16+]

ТВ3

06.00 Мультфильмы [0+]
09.30 Док. сериал «Слепая» [12+]
10.00 Док. сериал «Слепая» [12+]
10.30 Док. фильм «Святые» [12+]
11.30 Док. фильм «Исчезнувшие знаменитости» [12+]
12.30 Док. фильм «Городские легенды» [12+]
13.30, 18.00 «Х-версии». Другие новости [12+]
14.00, 14.30 Док. фильм «Охотники за привидениями» [16+]
15.00 «Мистические истории». Начало [16+]
16.00 Док. фильм «Гадалка» [12+]
16.30 Док. фильм «Гадалка» [12+]
17.00 Док. сериал «Слепая» [12+]
17.30 Док. сериал «Слепая» [12+]
18.30 Т/с **«ПЯТАЯ СТРАЖА»** [16+]
19.30 Т/с **«КАСЛ»** [12+]
20.20 Т/с **«КАСЛ»** [12+]
21.15 Т/с **«КОСТИ»** [12+]
22.05 Т/с **«КОСТИ»** [12+]
23.00 Худ. фильм **«ЭОН ФЛАКС»** [12+]
00.45 «Х-версии». Другие новости [12+]
01.15 Худ. фильм **«ЛЮБОВЬ ПО ПРАВИЛАМ И БЕЗ»** [16+]
03.45 Т/с **«НАШЕСТВИЕ»** [12+]
04.45 Т/с **«НАШЕСТВИЕ»** [12+]
05.30 Мультфильмы [0+]

Внимание! За содержание телепрограммы редакция газеты ответственности не несет. В программе возможны изменения по усмотрению телеканалов.

Карусель

05.00 М/с «Аркадий Паровозов спешит на помощь!»
05.10 М/с «Смурфики»
06.00 «Прыг-скок команда»
06.10 «Союзмультфильм» представляет: «Лесные путешественники», «Птичка Тари»
06.40 М/с «Лунтик и его друзья»
07.40 М/с «Даша-путешественница»
08.30 М/с «Всё о Рози»
09.20 «Прыг-скок команда»
09.30 М/с «Непоседа Зу»
09.55 «Funny English»
10.15 М/с «Робокар Поли и его друзья»
11.10 «Прыг-скок команда»
11.20 М/с «Пожарный Сэм»
12.00 М/с «Трансформеры. Роботы под прикрытием»
12.45 М/с «Фиксики»
14.10 «Лентяево». ТВ-шоу
14.35 «Союзмультфильм» представляет: «Винтик и Шпунтик. Весёлые мастера», «Ивашка из Дворца пионеров»
15.05 М/с «Свинка Пеппа»
16.20 М/с «Чудики»
17.10 М/с «Рыцарь Майк»
18.40 М/с «Весёлые паровозики из Чаггингтона»
19.40 М/с «Фиксики»
20.10 М/с «Бумажки»
20.30 «Спокойной ночи, малыши!»
20.40 М/с «Смурфики»
21.55 М/с «Пузыри. Улётные приключения»
23.00 Худ. фильм **«ПРОДАННЫЙ СМЕХ»**
00.00 Т/с **«ЛИМБО»** [12+]
01.00 М/с «Букашки»
01.55 «Большие буквы»
02.25 «Танцы под Фа-Соль»
02.40 «Говорим без ошибок»
02.55 «Чаепитие»
03.10 «Пора в космос!»
03.25 «Звёздная команда»
03.40 «Какое ИЗОбразие!»
04.05 «Спроси у Всезнамуса!»
04.20 «Лабиринт науки»
04.45 «Зарядка с чемпионом»

Disney

05.00 М/с «Умелец Мэнни» [0+]
05.50 М/с «Маленькие Эйнштейны» [0+]
07.15 М/с «Генри Обнимонстр» [0+]
08.15 М/с «Доктор Плюшева» [0+]
09.15 М/с «Джейк и пираты Нетландии» [0+]
10.15 М/с «София Прекрасная» [0+]
11.10, 03.50 М/с «Гуфи и его команда» [6+]
12.30 М/ф «Динозаврик Урмель» [6+]
14.15 М/с «Кид vs Кэт» [6+]
15.00 М/с «Финес и Ферб» [6+]
17.15 М/с «7 гномов» [6+]
Любимые герои возвращаются! В новом современном мультсериале «7 гномов» зрителей ждет встреча со знаменитой компанией друзей. Умник, Простачок, Скромник, Ворчун, Чихун, Соня и Весельчак знакомы миллионам людей во всем мире по непревзойденному шедевру анимации Disney «Белоснежка и семь гномов»! В центре сюжета нового анимационного проекта – приключения друзей в волшебном королевстве, спокойствие которого постоянно хотят нарушить местные злодеи. Гномики никогда не падают духом, ведь главное средство против всех бед – сила настоящей дружбы!
19.30 М/ф «Книга джунглей» [0+]
21.00 М/с «Гравити Фолз» [12+]
22.30, 23.00 Т/с **«СОБАКА ТОЧКА КОМ»** [6+]
23.25, 03.00 Т/с **«ФЛИППЕР»** [12+]
00.15 Т/с **«ЛЕГЕНДА ОБ ИСКАТЕЛЕ»** [16+]
01.15, 01.40 Т/с **«СОСЕДИ»** [16+]
02.00 Т/с **«ЗЕНА – КОРОЛЕВА ВОИНОВ»** [16+]
04.15 Музыка на Disney [6+]

Discovery

06.00, 08.55, 13.55, 19.20 Как это сделано? [12+]
06.25, 08.30, 13.30, 19.45 Как это устроено? [12+]
06.50, 09.20 А ты бы выжил? [16+]
07.40, 08.05, 11.50, 12.15 Акулы автоторгов из Далласа [12+]
10.10, 10.35 Кладоискатели Америки [12+]
11.00, 22.40 Мастер по созданию бассейнов [12+]
12.40, 13.05, 03.36, 04.00 Наука магии [12+]
14.20, 02.00 Пятая передача [12+]
15.10, 02.48 Махинаторы [12+]
16.00, 16.25 Кладоискатели Америки [12+]
16.50 Уличные гонки [12+]
17.40 Полный форсаж [12+]
18.30 Коллекционеры авто [12+]
20.10, 20.35 Битвы за контейнеры [12+]
21.00, 21.25 Что у вас в гараже? [12+]
21.50, 22.15 Гаражное золото [12+]
23.30, 05.12 Top Gear [12+]
00.20 Молниеносные катастрофы [12+]
00.45 Настоящие аферисты [12+]
01.10, 01.35 Экстремальные коллекционеры [12+]
04.24 Мастер по созданию бассейнов [12+]

National Geographic

06.00, 06.25 Кладоискатели [12+]
06.50, 08.05, 08.30, 08.55, 13.30, 13.55, 19.20, 19.45, 23.00, 03.10 Научные глупости [18+]
07.15 Сделай или умри [18+]
07.40 Сделай или умри [18+]
09.20 Популярная наука [12+]
09.45 Популярная наука [12+]
10.10, 03.40, 16.50 Суперсооружения
11.00 Мегазаводы [12+]
11.50 Кладоискатели [12+]
12.15 Кладоискатели [12+]
12.40 Популярная наука [12+]
13.05 Игры разума [12+]
14.20, 20.10 Популярная наука [12+] [12+]
14.45, 20.35 Популярная наука [12+] [12+]
15.10 Тайны гуансийских пещер [6+]
16.00 Дикая природа Амазонки [12+]
17.40 Экстремальный экспресс [16+]
18.30 Дикий тунец. Нокаут [16+]
21.00, 01.10, 04.30 Шоссе через ад. Новый ад, старый ад [16+]
21.50, 02.00, 05.15 Дикий тунец. Рыбацкие хитрости [16+]
22.40, 02.50 Код опасности [18+]
23.30 Расследования авиакатастроф [16+]
00.20 Эвакуация Земли. Нашествие зомби [18+]

Пятница

06.00 М/ф «Смешарики» [12+]
07.15 Школа доктора Комаровского [16+]
08.00 Есть один секрет [16+]
08.35 Пятница News [16+]
09.05 Мир наизнанку. Латинская Америка [16+]
10.00 «Богиня шопинга» на Пятнице! [16+]
11.50 Шкаф [16+]
12.40 Романтическая комедия **«БОЛЬШИЕ ЧУВСТВА»** [16+]
13.30 Пятница News [16+]
14.00 Битва салонов [16+]
15.00 Орел и решка. Шопинг [16+]
16.00 Орел и решка. Неизведанная Европа [16+]
17.00 Мир наизнанку. Латинская Америка [16+]
18.00 Ревизорро [16+]
19.00 Ревизорро [16+]
20.00 Орел и решка. Юбилейный [16+]
21.00 Орел и решка. Шопинг [16+]
22.00 Ревизорро [16+]
23.00, 01.15 Т/с **«СОТНЯ»** [16+]
00.45 Пятница News [16+]
03.00 Т/с **«ДНЕВНИКИ ВАМПИРА»** [16+]
04.50 Т/с **«ВСПОМНИ, ЧТО БУДЕТ»** [16+]
05.40 Половинки [16+]

ОТР

04.45 «Кинодвижение» [12+]
05.20 «Мифы медицины» [12+]
05.30 Док. фильм «Божий промысел» [12+]
06.00 «Большая наука» [12+]
07.00, 22.20 Док. фильм «Забытая война» [12+]
07.45 «Технопарк» [12+]
08.00 «Культурный обмен с Сергеем Николаевичем» [12+]
08.50 «От первого лица» [12+]
09.05 «Мифы медицины» [12+]
09.20, 23.20 «Кинодвижение» [12+]
10.00, 13.00, 19.00, 22.00 Новости
10.20 Худ. фильм **«ПРОТИВОСТОЯНИЕ»** [12+]
11.30 Док. фильм «Фея болот» [12+]
12.00 «Большая страна» [12+]
13.20 Док. фильм «Божий промысел» [12+]
13.45 «Гамбургский счет» [12+]
14.15 «Культурный обмен с Сергеем Николаевичем» [12+]
15.00 «ОТРажение» [12+]
18.45 «От первого лица» [12+]
19.20 «Большая страна» [12+]
20.20 Худ. фильм **«ПРОТИВОСТОЯНИЕ»** [12+]
21.30 Док. фильм «Фея болот» [12+]
23.05 «Технопарк» [12+]
00.00 «Большая страна» [12+]
01.00 «ОТРажение» [12+]

Мир

6.00 Т/с **«РУССКИЕ АМАЗОНКИ»** [16+]
08.35, 01.40 Док. сериал «Красота на заказ» [12+]
09.00 «Сделано в СССР» [12+]
09.30 Худ. фильм **«ЛИЧНОЕ ДЕЛО СУДЬИ ИВАНОВОЙ»** [16+]
11.05 Худ. фильм **«ХОЛОДНОЕ СОЛНЦЕ»** [16+]
13.00, 16.00, 19.00, 23.00 Новости
13.20 Док. сериал «Давайте разберемся!» [16+]
14.15 Т/с **«МУЖЧИНА ВО МНЕ»** [16+]
16.20 «Секретные материалы» [16+]
16.50 Т/с **«ПО ИМЕНИ БАРОН»** [16+]
19.25 Худ. фильм **«КИТАЙСКАЯ БАБУШКА»** [12+]
21.05 Т/с **«ПЕЛАГИЯ И БЕЛЫЙ БУЛЬДОГ»** [16+]
23.15 Худ. фильм **«ДОКТОР «Т» И ЕГО ЖЕНЩИНЫ»** [16+]
Доктор Трэвис – удачливый, богатый гинеколог. Он добился оглушительного успеха на всех фронтах. Постоянное тесное общение с женским полом отнюдь не испортило его отношения к ним.
02.10 Т/с **«ВРЕМЯ ЛЮБИТЬ»** [16+]
04.00 Т/с **«МУЖЧИНА ВО МНЕ»** [16+]

Viasat History

07.00 «По железным дорогам бывшей империи»
08.00, 12.45, 16.30, 03.20 «Команда времени»
08.50 «Джеки без Джека»
09.50, 19.00 «История христианства» [12+]
11.00, 17.20, 04.15 «Музейные тайны» [12+]
11.50, 15.35, 18.05, 02.25 «Тайны прошлого» [16+]
13.35 «Ферма во времена Тюдоров» [12+]
14.40 «Воссоздавая историю» [12+]
20.05 «Охотники за мифами» [16+]
21.00 «Панорамный взгляд на гражданскую войну в США» [16+]
21.55 «По следам великих сражений» [12+]
22.50 «Плантагенеты – самая кровавая династия Британии» [12+]
23.40 «Охотники за мифами» [12+]
00.35 «Бойцовский клуб: оправданная жестокость» [16+]
01.30 «Барак Обама: большие надежды» [12+]
05.05 «Дома георгианской эпохи» [12+]
06.10 «Плантагенеты – самая кровавая династия Британии» [12+]

Россия-2

6.30 Панорама дня. Live.
8.30, 22.30 Андрей Чадов, Марк Дакаскос и Игорь Жижикин в фильме **«ДЕЛО БАТАГАМИ»** [16+].
10.10 «Эволюция».
11.45 Большой футбол.
12.05 Риналь Мухаметов в фильме **«ПОГРУЖЕНИЕ»** [16+].
15.40 «Кузькина мать. Итоги». «Город-яд».
16.35 «Кузькина мать». «Царь-Бомба. Апокалипсис по-советски».
17.30 Павел Трубинер и Борис Щербаков в фильме **«ВОЕННАЯ РАЗВЕДКА. ЗАПАДНЫЙ ФРОНТ». «ОДИННАДЦАТЫЙ ЦЕХ»** [16+].
19.35 Павел Трубинер и Борис Щербаков в фильме **«ВОЕННАЯ РАЗВЕДКА. ЗАПАДНЫЙ ФРОНТ». «КАЗИМИР»** [16+].
21.40 «Восход Победы. Багратионовы клещи».
0.10 Большой спорт.
0.35 «Эволюция».
2.05 Смешанные единоборства. Fight Nights [16+].
4.05 Сергей Маховиков в фильме **«ТАЙНАЯ СТРАЖА»** [16+].

Евроспорт

04.00, 07.00, 09.30, 12.30 Велоспорт. Тур Бенилюкса. 2-й этап
05.00, 10.30 Футбол. Старшая лига футбола. «Лос-Анджелес Гэлакси» (США) – Seattle Sounders FC (США)
06.00, 08.00, 11.30, 00.00 Прыжки на лыжах с трамплина. Летний Гран-при. HS 134
13.30 Футбол. Старшая лига футбола. Нью-Йорк Ред Булз (США) – New York City FC (США)
14.30, 18.30, 23.00 Плавание. Чемпионат мира. Казань
15.30, 18.15 ALL SPORTS. Тележурнал WATTS.
15.45, 21.35, 01.15 Велоспорт. Тур Бенилюкса. 3-й этап
19.30, 21.25 ALL SPORTS. Избранное по средам
19.35 Конный спорт. Новости конного спорта
19.40 Конный спорт
19.55 Гольф
20.55 Гольф. Европейский тур. Женщины.
21.10 Гольф. Гольф-клуб
21.20 Парусный спорт. Яхт-клуб
02.30 Прыжки на лыжах с трамплина. Летний Гран-при. Хинтерцартен. HS 108. Командные соревнования

Спорт+

08.00, 10.45, 12.00, 15.30, 18.10, 21.00, 23.30 Новости.
08.15 Футбол. Чемпионат России 2015/2016. 4-й тур. «Уфа» – «Зенит».
11.00 Пляжный волейбол. Финал чемпионата России в Анапе. Женщины. Полуфинал.
12.30 Футбол. Обзор матчей чемпионата Англии.
13.35 Футбол. «Свисток».
14.45 Футбол. «GOALактика».
15.55, 00.00 Гандбол. Чемпионат мира среди юношей до 19 лет. Россия – Дания.
17.40 Футбол. «Мир английской премьер-лиги».
18.30 Футбол. Чемпионат России 2015/2016. 4-й тур. «Крылья Советов» – «Спартак».
21.30, 06.30 Футбол. Чемпионат России по футболу. «Обзор тура».
23.00 Фрирайд. Проект «Ride the Planet-2015». Словакия, Австрия.
01.50 Футбол. Лига Европы. 1/4 финала. «Севилья» – «Зенит». 1-й матч.
03.55 Новости.
04.30 Футбол. Чемпионат Германии. «Байер» – «Бавария».

Дом Кино

04.15, 14.30 Т/с **«АДЪЮТАНТЫ ЛЮБВИ»** [16+]
06.00 Худ. фильм **«ЧЕГЕМСКИЙ ДЕТЕКТИВ»** [12+]
07.30 Худ. фильм **«ПРОЩАНИЕ СЛАВЯНКИ»** [12+]
08.55 Худ. фильм **«ДЕЛО №306»** [16+]
10.15 Худ. фильм **«СВЕТЛАЯ ЛИЧНОСТЬ»** [12+]
11.40, 02.30 Худ. фильм **«СЕДЬМОЕ НЕБО»** [16+]
13.30, 01.30 Худ. фильм **«УБОЙНАЯ СИЛА-6: БЛАГИЕ НАМЕРЕНИЯ»** [16+]
16.20 Худ. фильм **«ПОЛУСТАНОК»**
17.35 Худ. фильм **«СЛУЖЕБНЫЙ РОМАН»**
20.15 Худ. фильм **«СНЕГ НА ГОЛОВУ»** [16+]
Ника едет на девичник перед собственной свадьбой в загородный пансионат. По дороге ее автомобиль подрезает раритетный розовый «Бьюик» с симпатичным молодым человеком за рулем…
21.50 Худ. фильм **«ЧЁРНЫЙ КОРИДОР»** [12+]
23.20 Худ. фильм **«ТРИ ДНЯ В МОСКВЕ»**

TV1000

06.10 Худ. фильм **«ПОРОЧНЫЕ СВЯЗИ»** [16+]
07.50 Худ. фильм **«ПОЛОЖИСЬ НА ДРУЗЕЙ»** [16+]
09.20 Худ. фильм **«МЕСТО ПОД СОСНАМИ»** [16+]
11.50 **«РЭЙ»**, биопик [12+]
14.20 Худ. фильм **«САМЫЙ БЛИЗКИЙ ДРУГ»** [12+]
16.10, 02.05 **«РОЖДЕСТВО С НЕУДАЧНИКАМИ»**, комедия [16+]
17.50 **«МОЙ ПАРЕНЬ – ПСИХ»**, комедия [16+]
20.00 Худ. фильм **«ОБЕЩАНИЕ»** [16+]
21.50 **«ГАМБИТ»**, комедия [12+]
23.30 **«РЭЙ»**, биопик [12+]
03.55 **«МЕХ: ВООБРАЖАЕМЫЙ ПОРТРЕТ ДИАНЫ АРБУС»**, биопик [16+]

TV1000 Русское кино

06.20, 08.05 Худ. фильм **«СИНДРОМ ШАХМАТИСТА»** [16+]
09.50 Худ. фильм **«ХРАНИ МЕНЯ, МОЙ ТАЛИСМАН»** [12+]
11.15 М/ф **«КАК ПОЙМАТЬ ПЕРО ЖАР-ПТИЦЫ»** [0+]
12.35 **«КОРОТКИЕ ВСТРЕЧИ»** [12+]
14.15 Худ. фильм **«ВИЙ 3D»** [12+]
16.30 **«ПАРШИВЫЕ ОВЦЫ»** [16+]
18.40 **«ДВЕНАДЦАТЬ МЕСЯЦЕВ»**, комедия [12+]
20.20 **«ГИДРАВЛИКА»** [16+]
22.05 **«ИГРЫ МОТЫЛЬКОВ»** [16+]
23.45 **«ПРИВЫЧКА РАССТАВАТЬСЯ»**, комедия [16+]
01.05 Худ. фильм **«НЕБО ПАДШИХ»** [16+]
03.05 **«ДЕНЬ ДЕНЕГ»**, комедия [14+]
04.55 Худ. фильм **«АТЫ-БАТЫ, ШЛИ СОЛДАТЫ…»** [0+]

Охота и рыбалка

06.00, 10.35, 02.50 На охотничьей тропе. [16+]
06.30 Охота с луком. [16+]
06.55 Мой мир – рыбалка. [12+]
07.25 Прикладная ихтиология. [12+]
07.50, 17.35 Рыбалка за рыбалкой. [12+]
08.15, 19.30 Охотничье оружие. [16+]
08.30, 20.05 Следопыт. [12+]
09.00, 11.00 Советы бывалых. [12+]
09.15 «Радзишевский и К». [12+]
09.40, 15.05, 02.25 Нахлыст на разных широтах. [12+]
10.05, 03.45 Сезон охоты. [16+]
11.15, 04.50 Клевое место. [12+]
11.40 Охотничьи собаки. [16+]
12.05 Большой троллинг. [12+]
12.35 Рыбалка с Нормундом Грабовскисом. [12+]
13.05 Увлеченные рыбалкой. [12+]
13.55 Кухня с Сержем Марковичем. [12+]
14.10 По следам Хемингуэя. [12+]
14.40, 22.30 Как охотились наши деды. [16+]
15.35, 03.20 Донская рыбалка. [12+]
16.05 Трофеи. [16+]
16.30 Охота и рыбалка в Якутии. [16+]
16.50 Стрелковый спорт. [16+]
17.05, 01.30 Водный мир. [12+]
18.00 Рыбалка в Прикамье. [12+]
18.25 Король реки. [12+]
18.50 Охотничьи традиции. [16+]
19.05 Охотничьи меридианы. [16+]
19.45 Охота по-американски. [16+]
20.35 Прибойные дорадо. [12+]
21.10 Рыбалка без границ. [12+]
21.40 Остров рыболовов. [12+]
22.05 Охота в Восточной Пруссии. [16+]
23.00 Дело вкуса. [12+]
23.15 Универсальный фидер. [12+]
23.40 Планета рыбака. [12+]
00.10 Оружейные дома мира. [16+]
00.35 Охота в Новой Каледонии. [16+]
04.10 Оружие для охоты. [16+]
05.20 Тропа рыбака. [12+]

Ретро

06.00 «Вечерние мелодии». [16+]
06.45 «Кинопанорама» [6+]
08.00 Худ. фильм **«ГОСПОДИН ОФОРМИТЕЛЬ»** [6+]
09.45 Худ. фильм **«ПРЕСТУПЛЕНИЕ В СТИЛЕ МОДЕРН»** [12+]
10.15 Худ. фильм **«ГРЯЗНАЯ ИГРА»** [12+]
11.35, 03.15 «Песня года» [6+]
12.00 Худ. фильм **«В ПОИСКАХ КАПИТАНА ГРАНТА»** [6+]
13.15, 14.45 «Песня года 72». [12+]
16.15 Худ. фильм **«БЕГУЩАЯ ПО ВОЛНАМ»** [6+]
18.00, 00.00 Худ. фильм **«В ПОИСКАХ КАПИТАНА ГРАНТА»** [16+]
19.05 «Рождественские встречи» [12+]
21.20 «Утренняя почта». [12+]
21.50, 03.40 Худ. фильм **«ПРЕСТУПЛЕНИЕ В СТИЛЕ МОДЕРН»** [6+]
22.20 Худ. фильм **«ЧЕЛОВЕК В БЕЛОМ КОСТЮМЕ»** [12+]
23.50 «Музыкальная история». [6+]
01.05 «Рождественские встречи» [16+]
04.10 «Эта неделя в истории». [12+]
04.40 Худ. фильм **«ВНЕЗАПНЫЙ»** [12+]

«НЕБО ПАДШИХ» [16+]

TV анонсы

Драма
TV1000 Русское кино, 1.05

Конец 1980-х. Павел Шарманов, будучи студентом авиационного института, всегда бредящий небом, начинал сторожем в музее авиации под открытым небом. Эта работа стремительно и кардинально изменила его дальнейшую жизнь.

1990-е. Перестройка. Деньги, власть, взятки, предательство друзей. Шарманов – основатель и владелец крупнейшей авиационной компании в стране. Все блага мира у его ног. Бери, что хочешь. Единственно, что недоступно успешному молодому мужчине, – любовь. Он не ищет ее, но она найдет его «совсем нежданно», закрутит в лихом вихре, поднимет высоко в небеса, заставит чувствовать, парить и не придавать значения материальному…

Чем выше и быстрее взлетаешь, тем быстрее и больнее падаешь. Любовь милосердна, но порой и жестока, и как любить, каждый решает сам…

Россия, 2014

Внимание! За содержание телепрограммы редакция газеты ответственности не несет. В программе возможны изменения по усмотрению телеканалов.

1-й канал

5.00 Телеканал «Доброе утро»
9.00 Новости
9.20 «Контрольная закупка»
9.50 «Жить здорово!» [12+]
10.55 «Модный приговор»
12.00 Новости (с субтитрами)
12.20 **«ДОМ С ЛИЛИЯМИ».** Многосерийный фильм [16+]
14.30 «Мужское / Женское» [16+]
15.00 Новости (с субтитрами)
15.25 «Мужское / Женское» [16+]
17.00 «Наедине со всеми». Программа Юлии Меньшовой [16+]
18.00 Вечерние новости (с субтитрами)
18.45 «Давай поженимся!» [16+]
19.50 «Пусть говорят» с Андреем Малаховым [16+]
21.00 «Время»
21.35 **«ДОМ С ЛИЛИЯМИ».** Многосерийный фильм [16+]
23.40 «Городские пижоны». **«ВИКИНГИ».** Новый сезон [18+]
1.20 Дэниел Дэй-Льюис, Вайнона Райдер в фильме **«СУРОВОЕ ИСПЫТАНИЕ»** [12+]
3.00 Новости
3.05 Фильм **«СУРОВОЕ ИСПЫТАНИЕ»** [12+]
3.45 «Модный приговор»

Россия-1

5.00 Утро России.
9.00 Вести.
9.15 Утро России.
9.55 «О самом главном». Ток-шоу.
11.00 Вести.
11.35 Вести-Иваново.
11.55 Телесериал **«ТАЙНЫ СЛЕДСТВИЯ»**. [12+].
12.55 «Особый случай». [12+].
14.00 Вести.
14.30 Вести-Иваново.
14.50 Вести. Дежурная часть.
15.00 Андрей Чернышов и Любовь Толкалина в детективе **«ВЫ ЗАКАЗЫВАЛИ УБИЙСТВО»**. [12+].
17.00 Вести.
17.10 Вести-Иваново.
17.30 Вести.
18.15 «Прямой эфир». [12+].
19.35 Вести-Иваново.
20.00 Вести.
20.50 Спокойной ночи, малыши!
21.00 Телесериал **«ПОЛИЦЕЙСКИЙ УЧАСТОК»**. [12+].
22.55 Телесериал **«ЧУЖОЕ ГНЕЗДО»**. [12+].
1.45 Фильм **«ГАРДЕМАРИНЫ, ВПЕРЁД!»**
3.25 Телесериал **«ПРОСТИ МЕНЯ, МАМА»**. [12+].
4.25 Комната смеха.

НТВ

06.00 «Солнечно. Без осадков» [12+]
08.10 Т/с **«ВОЗВРАЩЕНИЕ МУХТАРА»** [16+]
10.00 Сегодня. Информационная программа
10.20 Т/с **«ДОРОЖНЫЙ ПАТРУЛЬ»** [16+]
12.00 Суд присяжных [16+]
13.00 Сегодня. Информационная программа
13.15 «Суд присяжных. Окончательный вердикт» [16+]
14.30 Обзор. Чрезвычайное происшествие
15.00 Т/с **«МОСКВА. ТРИ ВОКЗАЛА»** [16+]
16.00 Сегодня. Информационная программа
16.20 Т/с **«МОСКВА. ТРИ ВОКЗАЛА»** [16+]
19.00 Сегодня. Информационная программа
19.40 Т/с **«УЧИТЕЛЬ В ЗАКОНЕ. ВОЗВРАЩЕНИЕ»** [16+]
21.30 Т/с **«ШЕФ»** [16+]
23.30 Сегодня. Информационная программа
23.50 Т/с **«ЗАКОН И ПОРЯДОК»** [18+]
01.45 «Дачный ответ» [0+]
02.50 Дикий мир [0+]
03.15 Т/с **«2,5 ЧЕЛОВЕКА»** [16+]
04.55 «Всё будет хорошо!» [16+]

Рен ТВ

05.00 «Территория заблуждений» с Игорем Прокопенко. [16+]
06.00 Не ври мне! [16+]
07.00, 07.30 «Смотреть всем!» [16+]
08.30 «Новости». [16+]
09.00 «Документальный проект»: «Битва затерянных миров». [16+]
10.00 «Документальный проект»: «Заговор против России». [16+]
11.00 «Документальный проект»: «Вечность против Апокалипсиса». [16+]
12.00, 16.00, 19.00 «Информационная программа 112». [16+]
12.30 «Новости». [16+]
13.00 Званый ужин. [16+]
14.00 Худ. фильм **«СЧАСТЛИВОЕ ЧИСЛО СЛЕВИНА»** [16+]
16.30 «Новости». [16+]
17.00 «Тайны мира» с Анной Чапман
18.00 «Самые шокирующие гипотезы». «Нектар богов». [16+]
19.30 «Новости». [16+]
20.00 Худ. фильм **«МЕДАЛЬОН»** [16+]
21.50 «Смотреть всем!» [16+]
23.00 «Новости». [16+]
23.25 Т/с **«ИГРА ПРЕСТОЛОВ»** [18+]
01.30 «Водить по-русски». [16+]
02.00 Т/с **«ИГРА ПРЕСТОЛОВ»** [18+]
03.00 Т/с **«ИГРА ПРЕСТОЛОВ»** [16+]
04.00 «Территория заблуждений» с Игорем Прокопенко. [16+]

5-й канал

06.00 «Сейчас»
06.10 «Утро на «5» [6+]
09.30 «Место происшествия»
10.00 «Сейчас»
10.30 Комедия **«КЛЮЧИ ОТ НЕБА»** [12+]
12.00 «Сейчас»
12.30 Худ. фильм **«ФРОНТ ЗА ЛИНИЕЙ ФРОНТА»** [12+]
14.35, 16.00 Худ. фильм **«ФРОНТ В ТЫЛУ ВРАГА»** [12+]
15.30 «Сейчас»
18.30 «Сейчас»
19.00 Т/с **«ДЕТЕКТИВЫ. НА ДНЕ»** [16+]
19.30 Т/с **«ДЕТЕКТИВЫ. ОХОТА НА ПИНГВИНА»** [16+]
20.00 Т/с **«ДЕТЕКТИВЫ. ЛОВУШКА ДЛЯ СЛЕСАРЯ»** [16+]
20.30 Т/с **«СЛЕД. НОЖ»** [16+]
21.15 Т/с **«СЛЕД. ПАРФЮМЕРЫ»** [16+]
22.00 «Сейчас»
22.25 Т/с **«СЛЕД. ДОМЫСЛЫ»** [16+]
23.15 Т/с **«СЛЕД. КРОВНЫЙ ИНТЕРЕС»** [16+]
00.00 Комедия **«ЖЕНАТЫЙ ХОЛОСТЯК»** [12+]
01.45 Худ. фильм **«ФРОНТ ЗА ЛИНИЕЙ ФРОНТА»** [12+]
05.00 «Право на защиту. Привет из прошлого» [16+]

Россия-К

06.30 «Евроньюс» на русском языке
10.00, 15.00, 19.00, 23.30 Новости культуры
10.20, 22.05 Худ. фильм **«МИХАЙЛО ЛОМОНОСОВ»**
11.50 «Правила жизни»
12.15 «Письма из провинции»
12.45 Иллюзион
13.50, 01.15 Док. фильм «Яков Протазанов»
14.30 «Алтайские кержаки»
15.10 «Медные трубы»
15.35, 01.55 «Полиглот»
16.20 «Больше, чем любовь»
17.00 «Неразлучное чувство к России». Док. фильм
17.30 Мастера фортепианного искусства. Фредерик Кемпф
18.15, 02.40 Док. фильм «Мировые сокровища культуры»
18.30 «Князь Потемкин. Свет и тени»
19.15 Док. сериал «Космическая одиссея. XXI век»
19.45 «Спокойной ночи, малыши!»
19.55 Док. фильм «Сопротивление русского француза»
20.30 Власть факта
21.10 Вечера с Вениамином Смеховым
23.45 Худсовет
23.50 «Аксаковы. Семейные хроники». Док. сериал
00.30 Фредерик Кемпф и МГАСО п/у Павла Когана

Барс + ТНТ

07.00 М/с «Кунг-фу Панда. Удивительные легенды» [12+]
07.30, 07.55 М/с «Губка Боб Квадратные штаны» [12+]
08.25 М/с «Пингвины из «Мадагаскара» [12+]
09.00 «Дом-2. Lite» [16+]
10.30 «Битва экстрасенсов» [16+]
11.30 Т/с **«СТУДИЯ 17»** [16+]
14.00, 20.15 «Актуально» [16+]
14.20 «Погода в Иванове» [0+]
14.30 Т/с **«СТУДИЯ 17»** [16+]
19.30, 20.30 «Губерния» [16+]
19.50 «Убахобо» [16+]
20.00 «Коммуналка» [16+]
21.00 Т/с **«САШАТАНЯ»** [16+]
21.30 Т/с **«ИНТЕРНЫ»** [16+]
22.00 «Комеди Клаб» [16+]
23.00 Т/с **«ЗАКОН КАМЕННЫХ ДЖУНГЛЕЙ»** [16+]
00.00, 01.00 «Дом-2» [16+]
01.00 Боевик **«СУПЕРМЕН-4: В ПОИСКАХ МИРА»** [12+]
03.40 «ТНТ-Club» [16+]
03.45 Т/с **«СУПЕРВЕСЕЛЫЙ ВЕЧЕР»** [16+]
04.15 Т/с **«НИЖНИЙ ЭТАЖ»** [12+]
04.40 Т/с **«ПОЛИЦЕЙСКАЯ АКАДЕМИЯ»** [16+]
05.35 Т/с **«ЗАЛОЖНИКИ»** [16+]
06.25 Т/с **«ЛЮДИ БУДУЩЕГО»** [12+]

Барс-плюс

06.00, 19.10, 03.50 Т/с **«СЫЩИК ПУТИЛИН»** [12+]
06.50 Худ. фильм **«ЖЕНИТЬБА БАЛЬЗАМИНОВА»** [12+]
08.20, 13.40 Мультфильм [6+]
08.30 М/с «Эн из поместья Зеленые крыши» [6+]
09.00, 18.00 Т/с **«ЗАВТРА НАСТУПИТ СЕГОДНЯ»** [12+]
09.40 «Врачи» [12+]
10.30, 17.00, 21.30 «Актуально» [16+]
10.50, 21.50 «Коммуналка. Лучшее» [12+]
11.05, 16.10 Т/с **«ОДНА НОЧЬ ЛЮБВИ»** [12+]
12.00, 19.00, 20.00, 21.05, 00.00 Новости «Губерния» [16+]
12.30, 00.35 Худ. фильм **«ДВА КАПИТАНА»** [12+]
14.00, 17.15 «Хронос» [12+]
14.20 «По горячим следам» [12+]
14.30, 20.15, 04.45 Т/с **«ЕРМОЛОВЫ»** [12+]
15.20 «Врачи» [12+]
17.35 М/с «Джордж из Джунглей» [12+]
18.45 М/с «Танчики» [6+]
22.00 Худ. фильм **«ВО ИМЯ КОРОЛЯ»** [16+]
00.30 «Убахобо Лучшее» [16+]
01.50 Худ. фильм **«КРАСОТКИ»** [16+]

ТВ-Центр

06.00, 07.15 «Настроение»
07.00, 18.30, 19.30 «Губерния» [16+]
08.10 Худ. фильм **«ЕДИНСТВЕННАЯ ДОРОГА»** [12+]
10.05 Док. фильм «Раба любви Елена Соловей» [12+]
10.55 Тайны нашего кино [12+]
11.30, 14.30, 17.30, 22.00 События
11.50 Худ. фильм **«НЕ РОДИСЬ КРАСИВЫМ…»** [16+]
13.40 «Мой герой» [12+]
14.50 Город новостей
15.10 «Хроники московского быта». [12+]
16.00, 19.15 «Актуально» [16+]
16.30, 17.50 Т/с **«ЧИСТО АНГЛИЙСКОЕ УБИЙСТВО»** [12+]
18.20 «Право голоса». [16+]
19.00 «Коммуналка» [16+]
19.50 Худ. фильм **«НОЧНОЙ ПАТРУЛЬ»** [12+]
21.45, 04.00 «Петровка, 38». [16+]
22.30 «Обложка». [16+]
23.05 «Советские мафии». [16+]
00.00 События. 25-й час
00.20 Док. фильм «Фальшак» [16+]
01.55 Худ. фильм **«НЕ ПОСЛАТЬ ЛИ НАМ… ГОНЦА?»** [12+]
04.15 «Добро пожаловать домой!» [6+]
05.00 Док. сериал «Как это работает в дикой природе» [12+]

СТС + Золотой век

06.00 М/с «Октонавты» [0+]
06.30, 09.10, 10.30, 18.30, 21.30, 23.30, 00.30 Погода [0+]
06.32 М/с «Каспер, который живет под крышей» [0+]
06.55 М/с «Смешарики» [0+]
07.00, 14.00 Т/с **«ПОСЛЕДНИЙ ИЗ МАГИКЯН»** [12+]
08.00 Успеть за 24 часа [16+]
09.00, 09.23 Свидание со вкусом [16+]
09.30 Т/с **«МАРГОША»** [16+]
10.30 Т/с **«ВОРОНИНЫ»** [16+]
11.00 Боевик **«ЛАРА КРОФТ. РАСХИТИТЕЛЬНИЦА ГРОБНИЦ»** [12+]
12.55, 16.30, 18.00, 18.30, 18.53 Шоу «Уральских пельменей» [16+]
13.30 Ералаш [0+]
15.00, 19.00 Т/с **«ВОРОНИНЫ»** [16+]
20.00 Т/с **«КУХНЯ»** [16+]
21.30 Боевик **«ЛАРА КРОФТ. РАСХИТИТЕЛЬНИЦА ГРОБНИЦ. КОЛЫБЕЛЬ ЖИЗНИ»** [12+]
23.40, 00.00 «Даешь молодежь!» [16+]
00.30 «Большая разница» [12+]
01.50 Боевик **«ПОЦЕЛУЙ ДРАКОНА»** [18+]
03.40 Триллер **«СМЕРТЕЛЬНЫЙ СПУСК. В ЛОВУШКЕ У ЙЕТИ»** [16+]
05.20 М/с «Чаплин» [6+]
05.45 Музыка на СТС [16+]

Перец

06.00 Т/с **«ТАСС УПОЛНОМОЧЕН ЗАЯВИТЬ»** [0+]
07.30 «Великая война» [0+]
08.30 История государства Российского [0+]
09.30 Т/с **«АГЕНТ НАЦИОНАЛЬНОЙ БЕЗОПАСНОСТИ-2»** [16+]
14.30, 18.00, 21.25 КВН на бис [16+]
15.00 «Великая война» [0+]
16.05 Худ. фильм **«ФЕДЕРАЛЬНАЯ ЗАЩИТА»** [16+]
19.30 Худ. фильм **«ЗАКАЗАННЫЙ УБИЙЦА»** [16+]
Наемный убийца, решивший уйти из криминального мира, обращается в ФБР. Программа по защите свидетелей подменяет его жизнь легендой и даёт новое имя. Но все его надежды рушатся, когда он узнает, что хакер взломал секретный файл со списками программы по защите свидетелей...
21.55 Т/с **«СВЕТОФОР»** [16+]
22.55 Т/с **«ПЕРЕВОЗЧИК»** [12+]
23.55 Техноигрушки [12+]
00.55 Т/с **«ПЕРЕВОЗЧИК»** [12+]
01.55 Техноигрушки [12+]
02.55 Т/с **«МАРШ ТУРЕЦКОГО-2»** [12+]
04.50 Мультфильмы. [0+]

Звезда

06.00 Док. сериал «Русская императорская армия» [6+]
06.10 Худ. фильм **«АЛЛЕГРО С ОГНЕМ»** [12+]
08.00 Т/с **«РОБИНЗОН»** [16+]
09.00, 13.00, 18.00 Новости дня
09.15 Т/с **«РОБИНЗОН»** [16+]
12.25, 13.15 Т/с **«НА УГЛУ, У ПАТРИАРШИХ-3»** [16+]
18.30 Док. сериал «Легендарные самолеты» [6+]
19.15 Худ. фильм **«ДАВАЙ ПОЖЕНИМСЯ»** [12+]
Елена и капитан первого ранга Николай Суворин немолоды. Случайно встретившись, они в шутку сказали друг другу «давай поженимся». Поспешный союз мог и не состояться, если бы не усилия Николая...
20.55 Худ. фильм **«СЕРДЦА ЧЕТЫРЕХ»** [0+]
23.00 Новости дня
23.20 Док. сериал «Легенды советского сыска» [16+]
00.05 Док. фильм «В поисках Фиделя» [12+]
01.25 Т/с **«НА УГЛУ, У ПАТРИАРШИХ-2»** [16+]
05.25 Док. сериал «Хроника Победы» [12+]

«УЛИЧНЫЙ БОЕЦ» [12+]

TV анонсы

Боевик
ТВ3, 23.00

Сумасшедший диктатор – злобный и довольно настырный психопат захватывает в заложники ни в чем не повинных людей, требуя выкуп в миллионы долларов. Единственный, кому по силам справиться с ним, – бесстрашный полковник Уильям Гайл, на долю которого выпадает опасная миссия – разыскать тайный штаб неудавшегося Властителя мира и победить его. На помощь отважному бойцу приходят лишь несколько друзей...

Япония/США, 1994

«НЕ ПОСЛАТЬ ЛИ НАМ... ГОНЦА?» [12+]

TV анонсы

Комедия
ТВ-Центр, 1.55

Разоренный банкирами фермер едет в Москву к президенту в поисках правды. По дороге он спасает бизнесмена, выручает влюбленного солдата, помогает старикам, попадает «под раздачу» в милиции, а потом пытается въехать в Кремль на «Запорожце». Но правды, естественно, не находит.

Россия, 1998

Домашний

06.30 Джейми: обед за 15 минут [16+]
07.30 Был бы повод [16+]
08.00 «По делам несовершеннолетних» [16+]
09.40 Давай разведемся! [16+]
10.40 «Понять. Простить». [16+]
11.50 «Клуб бывших жен». [16+]
12.50 «Моя свадьба лучше!» [16+]
13.50 Т/с **«И ВСЕ-ТАКИ Я ЛЮБЛЮ»** [16+]
18.00 Т/с **«ОНА НАПИСАЛА УБИЙСТВО»** [16+]
18.55 «Одна за всех». [16+]
19.00 Т/с **«НЕ РОДИСЬ КРАСИВОЙ»** [12+]
20.45 Т/с **«ДОКТОР ХАУС»** [16+]
22.30 Док. фильм «Рублевка на выезде» [16+]
23.30 «Одна за всех». [16+]
00.30 Худ. фильм **«ЛАВИНА»** [16+]
Пианист с мировым именем встречает новую любовь, отдается целиком этой как оказалось, первой страсти и решает уйти из семьи...
02.35 Док. фильм «В плену зеленого змия» [16+]
03.40 Док. фильм «Бьет – значит любит» [16+]
05.45 «Тайны еды» [16+]
06.00 Джейми: обед за 15 минут [16+]

ТВ3

06.00 Мультфильмы [0+]
09.30 Док. сериал «Слепая» [12+]
10.00 Док. сериал «Слепая» [12+]
10.30 Док. фильм «Святые» [12+]
11.30 Док. фильм «Исчезнувшие знаменитости» [12+]
12.30 Док. фильм «Городские легенды» [12+]
13.30, 18.00, 01.00 «Х-версии». Другие новости [12+]
14.00, 14.30 Док. фильм «Охотники за привидениями» [16+]
15.00 «Мистические истории». Начало [16+]
16.00 Док. фильм «Гадалка» [12+]
16.30 Док. фильм «Гадалка» [12+]
17.00 Док. сериал «Слепая» [12+]
17.30 Док. сериал «Слепая» [12+]
18.30 Т/с **«ПЯТАЯ СТРАЖА»** [16+]
19.30, 20.20 Т/с **«КАСЛ»** [12+]
21.15 Т/с **«КОСТИ»** [12+]
22.05 Т/с **«КОСТИ»** [12+]
23.00 Худ. фильм **«УЛИЧНЫЙ БОЕЦ»** [12+]
01.30 Худ. фильм **«БОЖЕСТВЕННЫЕ ТАЙНЫ СЕСТРИЧЕК Я-Я»** [12+]
03.45 Т/с **«ТЕРМИНАТОР: БИТВА ЗА БУДУЩЕЕ»** [12+]
04.45 Т/с **«ТЕРМИНАТОР: БИТВА ЗА БУДУЩЕЕ»** [12+]
05.30 Мультфильмы [0+]

Внимание! За содержание телепрограммы редакция газеты ответственности не несет. В программе возможны изменения по усмотрению телеканалов.

Карусель

05.00 М/с «Аркадий Паровозов спешит на помощь!»
05.10 М/с «Смурфики»
06.00 «Прыг-скок команда»
06.10 «Союзмультфильм» представляет: «Рикки-Тикки-Тави», «Тигрёнок на подсолнухе»
06.40 М/с «Лунтик и его друзья»
07.40 М/с «Даша-путешественница»
08.30 М/с «Всё о Рози»
09.20 «Прыг-скок команда»
09.30 М/с «Непоседа Зу»
09.55 «Funny English»
10.15 М/с «Робокар Поли и его друзья»
11.10 «Прыг-скок команда»
11.20 М/с «Пожарный Сэм»
12.00 М/с «Трансформеры. Роботы под прикрытием»
12.45 М/с «Барбоскины»
14.10 «Лентяево». ТВ-шоу
14.35 «Союзмультфильм» представляет: «Кентервильское привидение», «Бобик в гостях у Барбоса»
15.05 М/с «Свинка Пеппа»
16.20 М/с «Чудики»
17.10 М/с «Рыцарь Майк»
18.40 М/с «Весёлые паровозики из Чаггингтона»
19.40 М/с «Фиксики»
20.10 М/с «Бумажки»
20.30 «Спокойной ночи, малыши!»
20.40 М/с «Смурфики»
21.55 М/с «Пузыри. Улётные приключения»
22.50 Худ. фильм **«ПРОДАННЫЙ СМЕХ»**
00.00 Т/с **«ПРИНЦЕССА СЛОНОВ»** [12+]
01.10 М/с «Букашки»
01.55 «Большие буквы»
02.25 «Танцы под Фа-Соль»
02.40 «Говорим без ошибок»
02.55 «Чаепитие»
03.10 «Пора в космос!»
03.30 «Звёздная команда»
03.40 «Какое ИЗОбразие!»
04.05 «Спроси у Всезнамуса!»
04.20 «Лабиринт науки»
04.45 «Зарядка с чемпионом»

Disney

05.00 М/с «Умелец Мэнни» [0+]
05.50 М/с «Маленькие Эйнштейны» [0+]
07.15 М/с «Генри Обнимонстр» [0+]
08.15 М/с «Доктор Плюшева» [0+]
09.15 М/с «Джейк и пираты Нетландии» [0+]
10.15 М/с «София Прекрасная» [0+]
11.10, 03.50 М/с «Гуфи и его команда» [6+]
12.30 М/ф «Импи – Суперстар!» [6+]
14.15 М/с «Кид vs Кэт» [6+]
15.00 М/с «Сорвиголова Кик Бутовски» [12+]
17.15 М/с «С приветом по планетам» [12+]
Перескакивая с планеты на планету, Тут-и-Там и его подруга Сильвия спешат всем на помощь, всячески подбадривая окружающих. Но самый страшный житель галактики – Лорд Злыдень – этим жутко недоволен...
19.30 М/ф «Книга джунглей-2» [0+]
Маугли уходит жить к людям, находит приемных родителей, брата и верную подругу Шанти. Но, конечно, он не может забыть своих друзей! Заскучав в деревне, проказник решает сбежать из дома, чтобы снова встретиться со стариной Балу. Он не догадывается, что злой тигр Шерхан, тоже ждет его возвращения, чтобы поквитаться ...
21.00 М/с «Гравити Фолз» [12+]
22.30, 23.00 Т/с **«СОБАКА ТОЧКА КОМ»** [6+]
23.25, 03.00 Т/с **«ФЛИППЕР»** [12+]
00.15 Т/с **«ЛЕГЕНДА ОБ ИСКАТЕЛЕ»** [16+]
01.15, 01.40 Т/с **«СОСЕДИ»** [16+]
02.00 Т/с **«ЗЕНА – КОРОЛЕВА ВОИНОВ»** [16+]
04.15 Музыка на Disney [6+]

Discovery

06.00, 08.55, 13.55, 19.20 Как это сделано? [12+]
06.25, 08.30, 13.30, 19.45 Как это устроено? [12+]
06.50, 07.15, 09.20, 09.45 Наука магии [12+]
07.40, 11.50 Пятая передача [12+]
10.10, 10.35 Экстремальные коллекционеры [12+]
11.00, 04.24 Голые и напуганные [16+]
12.40, 03.36 Через магию к звёздам [12+]
14.20 Дом для авто [12+]
15.10, 02.48 Махинаторы [12+]
16.00, 16.25 Экстремальные коллекционеры [12+]
16.50, 17.15 Гаражное золото [12+]
17.40, 18.05 Что у вас в гараже? [12+]
18.30, 18.55 Битвы за контейнеры [12+]
20.10 Ледяное золото [12+]
21.00 Смертельный улов [16+]
21.50 Дорожные ковбои [12+]
22.40, 23.05 Битва за недвижимость [12+]
23.30, 05.12 Top Gear [12+]
00.20 Молниеносные катастрофы [12+]
00.45 Настоящие аферисты [12+]
01.10, 01.35 Битва за недвижимость [12+]
02.00 Дом для авто [12+]

National Geographic

06.00 Кладоискатели [12+]
06.25 Кладоискатели [12+]
06.50, 08.05, 23.00, 03.10 Научные глупости [18+]
07.15 Сделай или умри [18+]
07.40 Сделай или умри [18+]
08.30, 13.30, 19.20 Шоссе через ад. Новый ад, старый ад [16+]
09.20, 14.20, 20.10 Дикий тунец [16+]
10.10, 03.40, 16.50 Суперсооружения
11.00 Мегазаводы» [12+]
11.50 Кладоискатели [12+]
12.15 Кладоискатели [12+]
12.40 Популярная наука [12+]
13.05 Игры разума. Познай своё тело [12+]
15.10 Лесное царство [6+]
16.00 Стая. Львы [12+]
17.40 Строительная лихорадка. Ближе к небу [12+]
18.30 Необычные промыслы. Без огня нет дыма [16+]
21.00, 01.10, 04.30 Строительная лихорадка [12+]
21.50, 02.00, 05.15 Необычные промыслы [16+]
22.40, 02.50 Код опасности [18+]
23.30 Расследования авиакатастроф [16+]
00.20 Эвакуация Земли. Микромонстры [18+]

Пятница

06.00 М/ф «Смешарики» [12+]
07.30 Есть один секрет [16+]
08.30 Пятница News [16+]
09.00 Мир наизнанку. Латинская Америка [16+]
10.00 «Богиня шопинга» на Пятнице! [16+]
11.55 Шкаф [16+]
12.50 Романтическая комедия **«БОЛЬШИЕ ЧУВСТВА»** [16+]
13.30 Пятница News [16+]
14.00 Битва салонов [16+]
15.00 Орел и решка. Шопинг [16+]
16.00 Орел и решка. Неизведанная Европа [16+]
17.00 Мир наизнанку. Индия [16+]
17.55 Ревизорро [16+]
19.00 Битва салонов. г. Москва [16+]
20.00 Орел и решка. Юбилейный [16+]
21.05 Битва ресторанов [16+]
22.05 Ревизорро [16+]
23.00 Т/с **«СОТНЯ»** [16+]
00.45 Пятница News [16+]
01.15 Т/с **«СОТНЯ»** [16+]
03.00 Т/с **«ДНЕВНИКИ ВАМПИРА»** [16+]
04.50 Т/с **«ВСПОМНИ, ЧТО БУДЕТ»** [16+]
05.40 Половинки [16+]

ОТР

04.45 «Кинодвижение» [12+]
05.20 «Мифы медицины» [12+]
05.30 Док. фильм «Божий промысел» [12+]
06.00 «Большая наука» [12+]
07.00, 22.20 Док. фильм «Русское кино. XX век. Документы и свидетельства. Ратная палата» [12+]
08.00 «Культурный обмен с Сергеем Николаевичем» [12+]
08.50 «От первого лица» [12+]
09.05 «Мифы медицины» [12+]
09.20, 23.20 «Кинодвижение» [12+]
10.00, 13.00, 19.00, 22.00 Новости
10.20, 20.20 Худ. фильм **«ПРОТИВОСТОЯНИЕ»** [12+]
11.30 Док. фильм «Мелодия жизни» [12+]
12.00 «Большая страна» [12+]
13.20 Док. фильм «Божий промысел» [12+]
13.45 «Гамбургский счет» [12+]
14.15 «Культурный обмен с Сергеем Николаевичем» [12+]
15.00 «ОТРажение» [12+]
18.45 «От первого лица» [12+]
19.20 «Большая страна» [12+]
21.30 Док. фильм «Мелодия жизни» [12+]
00.00 «Большая страна» [12+]
01.00 «ОТРажение» [12+]

Мир

06.00 Т/с **«РУССКИЕ АМАЗОНКИ»** [16+]
08.35, 01.30 Док. сериал «Красота на заказ» [12+]
09.00 «Сделано в СССР» [12+]
09.30 Худ. фильм **«ЕЛКИ-ПАЛКИ»** [12+]
11.10 Худ. фильм **«КИТАЙСКАЯ БАБУШКА»** [12+]
13.00, 16.00, 19.00, 23.00 Новости
13.20 Док. сериал «Давайте разберемся!» [16+]
14.15 Т/с **«МУЖЧИНА ВО МНЕ»** [16+]
16.20 «Секретные материалы» [16+]
16.50 Т/с **«ПО ИМЕНИ БАРОН»** [16+]
19.25 Худ. фильм **«МОЛЧУН»** [16+]
21.10 Т/с **«ПЕЛАГИЯ И БЕЛЫЙ БУЛЬДОГ»** [16+]
23.15 Худ. фильм **«КРЫСИНЫЕ БЕГА»** [12+]
Владелец крупнейшего казино Лас-Вегаса решает, что его самым богатым клиентам нужно нечто особенное. Он готовит для них нелегальный тотализатор – «Крысиные бега». Участники забега – обычные люди, случайно выбранные из толпы.
02.00 Т/с **«ВРЕМЯ ЛЮБИТЬ»** [16+]
03.40 Т/с **«МУЖЧИНА ВО МНЕ»** [16+]
05.30 «Сделано в СССР» [12+]

Viasat History

07.00 «По железным дорогам бывшей империи»
08.00 «Команда времени»
08.50 «В тени Луны» [12+]
10.30 «По следам великих сражений» [12+]
11.25 «Погода, изменившая ход истории» [16+]
11.50, 15.40, 18.15, 02.25 «Тайны прошлого» [16+]
12.45 «Команда времени»
13.35 «Ферма во времена Тюдоров» [12+]
14.40 «Миссия Х»
16.35 «Команда времени»
17.30 «Музейные тайны» [12+]
19.10 «По следам великих сражений» [12+]
20.05 «Охотники за мифами» [16+]
21.00 «Путь Махатмы Ганди» [12+]
21.55 «Тайны прошлого» [12+]
22.50 «Музейные тайны» [12+]
23.40 «Охотники за мифами» [12+]
00.35 «По следам великих сражений» [12+]
01.30 «Барак Обама: большие надежды» [12+]
03.25 «Команда времени»
04.20 «Музейные тайны» [12+]
05.10 «Происхождение современных монархий Европы» [12+]
06.10 «Музейные тайны» [12+]

Россия-2

6.30 Панорама дня. Live.
8.30, 22.30 Андрей Чадов, Марк Дакаскос и Игорь Жижикин в фильме **«ДЕЛО БАТАГАМИ»** [16+].
10.10 «Эволюция».
11.45 Большой футбол.
12.05 Андрей Мерзликин в фильме **«КОНВОЙ PQ-17»** [16+].
16.05 «Полигон». Корд.
16.35 «Кузькина мать». «Атомная осень 57-го».
17.30 Павел Трубинер и Борис Щербаков в фильме **«ВОЕННАЯ РАЗВЕДКА. ПЕРВЫЙ УДАР». «СПАСТИ АКАДЕМИКА»** [16+].
19.35 Павел Трубинер и Борис Щербаков в фильме **«ВОЕННАЯ РАЗВЕДКА. ПЕРВЫЙ УДАР». «ЗАДАНИЕ, КОТОРОГО НЕ БЫЛО»** [16+].
21.40 «Восход Победы. Падение блокады и Крымская ловушка».
0.15 Большой спорт.
0.40 «Эволюция» [16+].
2.15 «Полигон». Корд.
2.45 «Полигон». База 201.
3.15 Павел Трубинер в фильме **«ВМЕСТЕ НАВСЕГДА»** [16+].

Евроспорт

04.00, 07.00, 09.30, 12.30, 15.00 Велоспорт. Тур Бенилюкса. 3-й этап
05.00 Плавание. Чемпионат мира. Казань
06.00, 08.00, 11.35 Прыжки на лыжах с трамплина. Летний Гран-при. Хинтерцартен. HS 108. Командные соревнования
10.30 Плавание. Чемпионат мира. Казань
13.30 Футбол. Старшая лига футбола. «Лос-Анджелес Гэлаксиз» (США) – Seattle Sounders FC (США)
14.30 ALL SPORTS. Тележурнал WATTS.
16.00, 21.00 Велоспорт. Тур Бенилюкса. 4-й этап
18.00, 22.30 Велоспорт. 1-й этап
19.00 Конный спорт. Чемпионат Европы. Аахен – командная выездка.
23.30 Прыжки на лыжах с трамплина. Летний Гран-при. Хинтерцартен. HS 108
01.00 Велоспорт. Тур Бенилюкса. 4-й этап
02.30 Прыжки на лыжах с трамплина. Летний Гран-при. Хинтерцартен. HS 108

Спорт+

08.00, 10.45, 12.00, 18.10, 21.00 Новости.
08.15, 18.30 Футбол. Чемпионат России 2015/2016. 4-й тур. «Краснодар» – «Кубань».
11.00 Пляжный волейбол. Финал чемпионата России в Анапе. Мужчины. Полуфинал.
12.40 Гандбол. Чемпионат мира среди юношей до 19 лет в Екатеринбурге. Россия – Дания.
14.30 Футбол. Чемпионат России по футболу сезона 2014/2015 года. «Обзор тура».
16.00 Ралли-кросс. Этап чемпионата мира в Канаде.
21.40 Футбол. Обзор матчей чемпионата Англии.
22.50 Футбол. «Мир английской премьер-лиги».
23.30 Новости.
00.00 Футбол. Чемпионат России 2015/2016. 4-й тур. «Терек» – «Мордовия».
02.30 Футбол. «GOALактика».
03.10 Новости.
03.45 Футбол. Чемпионат Испании. «Атлетико» – «Барселона».
05.45 Футбол. «Свисток».
07.00 Футбол. Обзор матчей чемпионата Англии.

Дом Кино

04.15, 14.30 Т/с **«АДЪЮТАНТЫ ЛЮБВИ»** [16+]
06.00 Худ. фильм **«РЕПОРТАЖ»** [16+]
07.35 Худ. фильм **«ЗАГАДКА КАЛЬМАНА»** [16+]
09.50 Худ. фильм **«ДОМОВОЙ»** [18+]
11.40, 02.30 Худ. фильм **«САКВОЯЖ СО СВЕТЛЫМ БУДУЩИМ»** [16+]
13.30 Худ. фильм **«УБОЙНАЯ СИЛА-6: ПРАВО НА ЗАЩИТУ»** [16+]
16.20 Худ. фильм **«КАЧЕЛИ»** [16+]
17.55 Худ. фильм **«ДАЧА»**
19.25 Худ. фильм **«МОЙ ЛЮБИМЫЙ КЛОУН»** [12+]
20.55 Худ. фильм **«ГОНКА ВЕКА»** [16+]
22.30 Худ. фильм **«ЭФФЕКТ ДОМИНО»** [16+]
00.00 Худ. фильм **«ТРАКТИР НА ПЯТНИЦКОЙ»** [12+]
Москва времен НЭПа. В Замоскворечье орудует жестокая банда, наводящая ужас на жителей района. Дерзкие налеты следуют один за другим. В них ясно прослеживается почерк известного рецидивиста по кличке Серый...
01.30 Худ. фильм **«УБОЙНАЯ СИЛА-6: ПРАВО НА ЗАЩИТУ»** [16+]

TV1000

06.00 **«ПО ПРИЗНАКАМ СОВМЕСТИМОСТИ»**, комедия [16+]
07.30 **«РОЖДЕСТВО С НЕУДАЧНИКАМИ»**, комедия [16+]
09.10 Худ. фильм **«САМЫЙ ПЬЯНЫЙ ОКРУГ В МИРЕ»** [16+]
11.10 **«ЖЕНЩИНА В ЧЕРНОМ»** [16+]
12.50 **«ПУТИ И ПУТЫ»** [16+]
14.30 **«ПРОЩАЛЬНЫЙ КВАРТЕТ»** [16+]
16.20 **«СПОКОЙНОЙ НОЧИ, ЛУНА»** [16+]
17.50 **«12 ЛЕТ РАБСТВА»** [16+]
20.00 **«ПРОФЕССИОНАЛ»** [16+]
22.00 **«МЕХ: ВООБРАЖАЕМЫЙ ПОРТРЕТ ДИАНЫ АРБУС»**, биопик [16+]
00.00 **«STARПЕРЦЫ»**, комедия [16+]
01.50 **«РЕЗНЯ»**, комедия [16+]
03.10 **«НАСМОТРЕВШИСЬ ДЕТЕКТИВОВ»**, комедия [12+]
04.45 **«ПОРОЧНЫЕ СВЯЗИ»** [16+]

TV1000 Русское кино

06.20 **«КИТАЙСКАЯ БАБУШКА»**, комедия [12+]
07.50 Худ. фильм **«ФЕДЬКА»** [12+]
09.20 **«ДЕНЬ ДЕНЕГ»** комедия [14+]
11.20 М/ф «Илья Муромец и Соловей Разбойник» [12+]
12.50 Худ. фильм **«ОПАСНЫЕ ГАСТРОЛИ»** [0+]
14.20 **«ГАГАРИН: ПЕРВЫЙ В КОСМОСЕ»**, биопик [12+]
16.20 Худ. фильм **«8 ПЕРВЫХ СВИДАНИЙ»** [16+]
18.00 Худ. фильм **«СМЕРШ»** [16+]
20.20 **«ЧЕМПИОНЫ»** [12+]
22.00 **«ГАРПАСТУМ»** [16+]
00.05 **«БАЛЛАДА О БОМБЕРЕ»** [16+]
03.10 **«ДОМИК В СЕРДЦЕ»**, комедия [12+]
04.45 Худ. фильм **«КОРОТКИЕ ВСТРЕЧИ»** [12+]

Охота и рыбалка

06.00 Охотничьи собаки. [16+]
06.30 Большой троллинг. [12+]
06.55 Рыбалка с Нормундом Грабовскисом. [12+]
07.25 Увлеченные рыбалкой. [12+]
08.15 Кухня с Сержем Марковичем. [12+]
08.30 По следам Хемингуэя. [12+]
09.00, 11.00, 04.40, 05.45 Советы бывалых. [12+]
09.15, 01.55 «Радзишевский и К». [12+]
09.40, 15.05, 02.25 Нахлыст на разных широтах. [12+]
10.05, 03.45 Сезон охоты. [16+]
10.35, 02.50 Я и моя собака. [16+]
11.15 Под водой с ружьем. [16+]
11.40 Охота и рыбалка в Якутии. [16+]
12.00 Стрелковый спорт. [16+]
12.15, 22.05 Водный мир. [12+]
12.45, 00.50 Рыбалка за рыбалкой. [12+]
13.05 Рыбалка в Прикамье. [12+]
13.35 Король реки. [12+]
13.55 Охотничьи традиции. [16+]
14.10 Охотничьи меридианы. [16+]
14.40, 22.30 На реке и озере. [12+]
15.35, 03.20 Донская рыбалка. [12+]
16.05 Оружейные дома Европы. [16+]
16.30, 01.15 Охотничье оружие. [16+]
16.45 Охота по-американски. [16+]
17.05, 01.30 Следопыт. [12+]
17.35 Прибойные дорадо. [12+]
18.10 Рыбалка без границ. [12+]
18.40 Остров рыболовов. [12+]
19.05 Охота в Восточной Пруссии. [16+]
19.30 Дело вкуса. [12+]
19.45 Универсальный фидер. [12+]
20.10 Планета рыбака. [12+]
20.40 Оружейные дома мира. [16+]
21.10 Охота в Аргентине. [16+]
22.55 Мой мир – рыбалка. [12+]
23.25 На охотничьей тропе. [16+]
23.55 Охота с луком. [16+]
00.25 Прикладная ихтиология. [12+]
04.10 Оружие для охоты. [16+]
05.20 Тропа рыбака. [12+]

Ретро

06.00, 12.00 Худ. фильм **«В ПОИСКАХ КАПИТАНА ГРАНТА»** [12+]
07.15, 08.45 «Песня года 72». [6+]
10.15 Худ. фильм **«БЕГУЩАЯ ПО ВОЛНАМ»** [12+]
11.50, 17.50, 17.55, 05.55 «Музыкальная история». [16+]
13.05, 01.05 «Рождественские встречи» [6+] [6+]
15.20 «Утренняя почта». [12+]
15.50 Худ. фильм **«ПРЕСТУПЛЕНИЕ В СТИЛЕ МОДЕРН»** [6+]
16.20 Худ. фильм **«ЧЕЛОВЕК В БЕЛОМ КОСТЮМЕ»** [12+]
18.00 Худ. фильм **«В ПОИСКАХ КАПИТАНА ГРАНТА»** [6+]
19.05 «Рождественские встречи» [12+]
21.15 «Песня года» [12+]
21.40, 03.55 Худ. фильм **«ПРЕСТУПЛЕНИЕ В СТИЛЕ МОДЕРН»** [12+]
22.10 «Эта неделя в истории». [12+]
22.40 Худ. фильм **«ВНЕЗАПНЫЙ»** [12+]
00.00 Худ. фильм **«В ПОИСКАХ КАПИТАНА ГРАНТА»**
04.25 «Вокруг смеха»

«МЕХ: ВООБРАЖАЕМЫЙ ПОРТРЕТ ДИАНЫ АРБУС» [16+]

TV анонсы

Биопик
TV1000, 22.00

Из окна своей квартиры в Нью-Йорке Диана Арбус видит фигуру в маске – таинственного нового соседа. Заинтригованная Диана хочет его сфотографировать и отправляется к нему в квартиру. С этого и начинается ее путешествие, которое раскрывает самые потаенные секреты Дианы, пробуждает в ней гения, а также направляет на путь выдающегося художника.

США, 2006

ПЯТНИЦА, 14 августа

Внимание! За содержание телепрограммы редакция газеты ответственности не несет. В программе возможны изменения по усмотрению телеканалов.

1-й канал

5.00 Телеканал «Доброе утро»
9.00 Новости
9.20 «Контрольная закупка»
9.50 «Жить здорово!» [12+]
10.55 «Модный приговор»
12.00 Новости (с субтитрами)
12.20 **«ДОМ С ЛИЛИЯМИ».** Многосерийный фильм [16+]
14.30 «Мужское / Женское» [16+]
15.00 Новости (с субтитрами)
15.25 «Мужское / Женское» [16+]
17.00 «Жди меня»
18.00 Вечерние новости (с субтитрами)
18.45 «Давай поженимся!» [16+]
19.50 «Поле чудес» [16+]
21.00 «Время»
21.30 «Три аккорда» [16+]
23.30 «Городские пижоны». **«ВИКИНГИ».** Новый сезон [18+]
1.10 Кэтрин Хайгл в романтической комедии **«27 СВАДЕБ»** [16+]
Побывав в качестве подружки невесты на 27 свадьбах, главная героиня вдруг понимает, что пора бы остановиться и задуматься уже и о собственном замужестве, но напоследок отгулять свадьбу своей сестры...
3.15 «Модный приговор»

Россия-1

5.00 Утро России.
9.00 Вести.
9.15 Утро России.
10.00 «О самом главном». Ток-шоу.
11.00 Вести.
11.35 Вести-Иваново.
11.55 Телесериал **«ТАЙНЫ СЛЕДСТВИЯ»**. [12+].
12.55 «Особый случай». [12+].
14.00 Вести.
14.30 Вести-Иваново.
14.50 Вести. Дежурная часть.
15.00 Андрей Чернышов и Любовь Толкалина в детективе **«ВЫ ЗАКАЗЫВАЛИ УБИЙСТВО»**. [12+].
17.00 Вести.
17.10 Вести-Иваново.
17.30 Вести.
18.15 «Прямой эфир». [12+].
19.35 Вести-Иваново.
20.00 Вести.
21.00 «Измайловский парк». Большой юмористический концерт. [12+].
22.55 Фильм **«ВАЛЬС-БОСТОН»**. [12+].
0.50 «Живой звук».
2.50 Горячая десятка. [12+].
3.55 «СМЕРШ против Абвера. Операция «Следопыт». [12+].
4.55 Комната смеха.

НТВ

06.00 «Солнечно. Без осадков» [12+]
08.10 Т/с **«ВОЗВРАЩЕНИЕ МУХТАРА»** [16+]
10.00 Сегодня. Информационная программа
10.20 Т/с **«ДОРОЖНЫЙ ПАТРУЛЬ»** [16+]
12.00 Суд присяжных [16+]
13.00 Сегодня. Информационная программа
13.15 «Суд присяжных. Окончательный вердикт» [16+]
14.30 Обзор. Чрезвычайное происшествие
15.00 Т/с **«МОСКВА. ТРИ ВОКЗАЛА»** [16+]
16.00 Сегодня. Информационная программа
16.20 Т/с **«МОСКВА. ТРИ ВОКЗАЛА»** [16+]
19.00 Сегодня. Информационная программа
19.40 Т/с **«УЧИТЕЛЬ В ЗАКОНЕ. ВОЗВРАЩЕНИЕ»** [16+]
23.30 Худ. фильм **«МОЙ ГРЕХ»** [16+]
01.30 «Пламенный мотор страны» из документального цикла «Собственная гордость» [0+]
02.30 «Запах боли» [18+]
03.30 Т/с **«2,5 ЧЕЛОВЕКА»** [16+]
05.00 «Всё будет хорошо!» [16+]

Рен ТВ

05.00 «Территория заблуждений» с Игорем Прокопенко. [16+]
06.00 Не ври мне! [16+]
07.00 «Смотреть всем!» [16+]
07.30 «Смотреть всем!» [16+]
08.30 «Новости». [16+]
09.00 «Документальный проект»: «Битва времен». [16+]
11.00 «Документальный проект»: «Сумрачные твари». [16+]
12.00 «Информационная программа 112». [16+]
12.30 «Новости». [16+]
13.00 Званый ужин. [16+]
14.00 Худ. фильм **«МЕДАЛЬОН»** [16+]
16.00 «Информационная программа 112». [16+]
16.30 «Новости». [16+]
17.00 «Заговор смертных». [16+]
19.00 «Информационная программа 112». [16+]
19.30 «Новости». [16+]
20.00 «Территория заблуждений» с Игорем Прокопенко. [16+]
22.00 «Смотреть всем!» [16+]
23.00 Т/с **«ИГРА ПРЕСТОЛОВ»** [16+]
01.15 «Смотреть всем!» [16+]
01.50 Т/с **«ИГРА ПРЕСТОЛОВ»** [16+]
02.50 Т/с **«ИГРА ПРЕСТОЛОВ»** [16+]
04.00 «Смотреть всем!» [16+]

5-й канал

06.00 «Сейчас»
06.10 «Момент истины». [16+]
07.00 «Утро на «5» [6+]
09.30 «Место происшествия»
10.00 «Сейчас»
10.30, 11.45 Т/с **«КОРТИК»** [12+]
12.00, 15.30, 18.30 «Сейчас»
12.30, 13.20 Т/с **«КОРТИК»** [12+]
14.25, 16.00, 16.05, 17.20 Т/с **«БРОНЗОВАЯ ПТИЦА»** [12+]
19.00 Т/с **«СЛЕД. КОРОТКОЕ ЗАМЫКАНИЕ»** [16+]
19.45 Т/с **«СЛЕД. ПАРФЮМЕРЫ»** [16+]
20.30 Т/с **«СЛЕД. ТЕНЬ БОЙЦА»** [16+]
21.15 Т/с **«СЛЕД. БАРИН ИЗ ПАРИЖА»** [16+]
22.00 Т/с **«СЛЕД. КРАНОВЩИЦА»** [16+]
22.45 Т/с **«СЛЕД. МЕСТО ПОД СОЛНЦЕМ»** [16+]
23.25 Т/с **«СЛЕД. ОБЩАГА НА КРОВИ»** [16+]
00.15 Т/с **«СЛЕД. ИНВАЛИД ЛЮБВИ»** [16+]
01.00 Т/с **«СЛЕД»** [16+]
01.50 Т/с **«ДЕТЕКТИВЫ»** [16+]
02.25 Т/с **«ДЕТЕКТИВЫ»** [16+]
03.00 Т/с **«ДЕТЕКТИВЫ»** [16+]
03.35 Т/с **«ДЕТЕКТИВЫ»** [16+]
04.10 Т/с **«ДЕТЕКТИВЫ»** [16+]
04.40 Т/с **«ДЕТЕКТИВЫ»** [16+]
05.20 Худ. фильм **«ФРОНТ В ТЫЛУ ВРАГА»** [12+]

Россия-К

06.30 «Евроньюс» на русском языке
10.00, 15.00, 19.00 Новости культуры
10.20 Худ. фильм **«НАСЛЕДНЫЙ ПРИНЦ РЕСПУБЛИКИ»**
11.40 Док. фильм «Камиль Писсарро»
11.50 «Правила жизни»
12.15 «Письма из провинции». Село Учма (Ярославская область).
12.45 Иллюзион
14.20 Иностранное дело. «От Генуи до Мюнхена».
15.10 Док. фильм «Надежда Казанцева. Парадоксы судьбы»
15.35 «Полиглот»
16.25 Спектакль «МЕСЬЕ ЛЕНУАР, КОТОРЫЙ...»
19.15 Смехоностальгия
19.50 «Искатели»
20.35 Худ. фильм **«ДРУГ МОЙ, КОЛЬКА!..»**
22.05 «Линия жизни». Никита Симонян
23.00 Новости культуры
23.15 Худсовет
23.20 «Династия без грима»
00.05 Худ. фильм **«ЦАРЕУБИЙЦА»**
01.45 «Pro memoria»
01.55 «Искатели»
02.40 Док. фильм «Мировые сокровища культуры»

Барс + ТНТ

07.00 М/с «Кунг-фу Панда. Удивительные легенды» [12+]
07.30, 07.55 М/с «Губка Боб Квадратные штаны» [12+]
08.25 М/с «Пингвины из «Мадагаскара» [12+]
09.00 «Дом-2. Lite» [16+]
10.30 «Школа ремонта» [12+]
11.30 Т/с **«УНИВЕР»** [16+]
14.00 «Актуально» [16+]
14.20 «Погода в Иванове» [0+]
14.30 Т/с **«УНИВЕР»** [16+]
17.00 Т/с **«УНИВЕР»** [16+]
17.30 Т/с **«УНИВЕР»** [16+]
18.00 Т/с **«УНИВЕР»** [16+]
18.30 Т/с **«УНИВЕР»** [16+]
19.00 Т/с **«УНИВЕР»** [16+]
19.30 «Губерния» [16+]
19.55 «Бон Аппети»[12+]
20.15 «Актуально» [16+]
20.30 «Губерния» [16+]
21.00 Т/с **«САШАТАНЯ»** [16+]
21.30 Т/с **«ИНТЕРНЫ»** [16+]
22.00 «Комеди Клаб» [16+]
23.00 «COMEDY БАТТЛ. Последний сезон» [16+]
00.00 «Дом-2. Город любви» [16+]
01.00 «Дом-2. После заката» [16+]
02.00 «Не спать!» [16+]
03.00 Худ. фильм **«БАШНЯ»** [16+]
05.25 Худ. фильм **«ЛАК ДЛЯ ВОЛОС»** [12+]

Барс-плюс

06.00, 19.10, 03.40 Док. фильм «За гранью тишины. Инфразвук-убийца» [16+]
06.40 Худ. фильм **«ДЕНЬ ПОЛНОЛУНИЯ»** [12+]
08.10, 13.45 Мультфильм [6+]
08.30 М/с «Эн из поместья Зеленые крыши» [12+]
09.00, 18.00 Т/с **«ЗАВТРА НАСТУПИТ СЕГОДНЯ»** [12+]
09.40, 15.20, 05.10 «Врачи» [12+]
10.30, 17.05, 21.25 «Актуально» [16+]
10.50, 21.45 «Коммуналка. Лучшее» [12+]
11.05, 16.10 Т/с **«ОДНА НОЧЬ ЛЮБВИ»** [12+]
12.00, 19.00, 20.00, 21.00, 00.05 Новости «Губерния» [16+]
12.25 «Убахобо Лучшее» [16+]
12.30, 00.35 Худ. фильм **«ДВА КАПИТАНА»** [12+]
14.00, 17.25 «Хронос» [12+]
14.20 «По горячим следам» [12+]
14.30, 20.15, 04.20 Т/с **«ЕРМОЛОВЫ»** [12+]
17.40 М/с «Джордж из Джунглей» [6+]
18.45 М/с «Танчики» [6+]
22.00 Худ. фильм **«КРАСОТКИ»** [16+]
00.30 «Убахобо Лучшее» [16+]
01.50 Худ. фильм **«ВРАГ ГОСУДАРСТВА. НАЧАЛО»** [16+]

ТВ-Центр

06.00, 07.15 «Настроение»
07.00, 18.30, 19.30 «Губерния» [16+]
07.10, 16.20 «Погода в Иванове» [0+]
08.05 Док. фильм «Советские звезды. Начало пути» [12+]
09.00, 11.50 Худ. фильм **«ОГРАБЛЕНИЕ ПО-ЖЕНСКИ»** [12+]
11.30, 14.30, 17.30, 22.00 События
13.00 Любовь Казарновская в программе «Жена. История любви». [16+]
14.50 Город новостей
15.10 «Советские мафии». [16+]
16.00 «Актуально» [16+]
16.30, 17.50 Т/с **«ЧИСТО АНГЛИЙСКОЕ УБИЙСТВО»** [12+]
18.20 «Право голоса». [16+]
18.40 «Погода в Иванове» [0+]
18.45 «Убахобо» [16+]
19.55 Худ. фильм **«КАМЕНСКАЯ. СМЕРТЬ И НЕМНОГО ЛЮБВИ»** [16+]
22.30 Приют комедиантов. [12+]
00.25 Док. фильм «Екатерина Васильева. На что способна любовь» [12+]
01.25 Худ. фильм **«ПУЛЯ-ДУРА. АГЕНТ ДЛЯ НАСЛЕДНИЦЫ»** [12+]
04.50 «Петровка, 38». [16+]
05.05 Док. фильм «Заговор послов» [12+]

СТС + Золотой век

06.00 М/с «Октонавты» [0+]
06.30 М/с «Каспер, который живет под крышей» [0+]
06.55 М/с «Смешарики» [0+]
07.00, 14.00 Т/с **«ПОСЛЕДНИЙ ИЗ МАГИКЯН»** [12+]
08.00 Успеть за 24 часа [16+]
09.00 Свидание со вкусом [16+]
09.20, 18.50, 00.05 Про город [0+]
09.23 Свидание со вкусом [16+]
09.30 Т/с **«МАРГОША»** [16+]
10.30 Т/с **«ВОРОНИНЫ»** [16+]
11.00 Боевик **«ЛАРА КРОФТ. РАСХИТИТЕЛЬНИЦА ГРОБНИЦ. КОЛЫБЕЛЬ ЖИЗНИ»** [12+]
13.10 «Даешь молодежь!» [16+]
13.30 Ералаш [0+]
15.00 Т/с **«ВОРОНИНЫ»** [16+]
16.30, 18.00, 18.30, 18.53, 19.00, 19.30, 20.00 Шоу «Уральских пельменей» [16+]
22.00 «Большой вопрос» [16+]
23.00, 00.08 Боевик **«ПОЦЕЛУЙ ДРАКОНА»** [18+]
00.50 Триллер **«СМЕРТЕЛЬНЫЙ СПУСК. В ЛОВУШКЕ У ЙЕТИ»** [16+]
02.30 Боевик **«ЖЕЛЕЗНОЕ НЕБО»** [16+]
04.10 Боевик **«АМЕРИКАНСКИЙ НИНДЗЯ. СХВАТКА»** [16+]
05.50 Музыка на СТС [16+]

Перец

06.00 Т/с **«ТАСС УПОЛНОМОЧЕН ЗАЯВИТЬ»** [0+]
07.30 «Великая война» [0+]
08.30 История государства Российского [0+]
09.35 Топ Гир [16+]
14.00, 18.00 КВН на бис [16+]
15.00 «Великая война» [0+]
16.05 Худ. фильм **«ЗАКАЗАННЫЙ УБИЙЦА»** [16+]
19.30 Худ. фильм **«ПОДРЫВНИКИ»** [16+]
22.00 Худ. фильм **«ЛИВЕНЬ»** [16+]
00.05 Комедия **«МАМА, НЕ ГОРЮЙ»** [16+]
01.45 Комедия **«МАМА, НЕ ГОРЮЙ-2»** [16+]
03.55 Худ. фильм **«МНЕ НЕ БОЛЬНО»** [16+]
Трое друзей стоят на пороге шикарного дома в центре большого города. Они молоды, полны сил и энергии, у них есть талант, сноровка, жажда жизни. У них есть все, кроме денег. Впрочем, за этим они сюда и пришли – предложить услуги дизайнера хозяйке дома. Натэлла Антоновна тоже молода, но, кажется, жизнь ей уже успела наскучить. По крайней мере, так было до встречи с Мишей.

Звезда

06.00 Док. сериал «Оружие XX века» [12+]
06.20 Док. сериал «Победоносцы». «Баграмян И. Х.» [6+]
06.45 Худ. фильм **«АЛЬПИЙСКАЯ БАЛЛАДА»** [12+]
08.35 Т/с **«ДЕЛО БЫЛО НА КУБАНИ»** [12+]
09.00 Новости дня
09.15, 12.05 Т/с **«ДЕЛО БЫЛО НА КУБАНИ»** [12+]
13.00 Новости дня
13.15 Т/с **«ДЕЛО БЫЛО НА КУБАНИ»** [12+]
18.00 Новости дня
18.35 Худ. фильм **«ТРАКТОРИСТЫ»** [0+]
20.15 Худ. фильм **«ГУСАРСКАЯ БАЛЛАДА»** [0+]
22.10, 23.20 Худ. фильм **«ПАРЕНЬ ИЗ НАШЕГО ГОРОДА»** [6+]
В 30-х годах молодой танкист сражается с фашистским режимом в Испании, но в результате ранения попадает на больничную койку. Там он узнает, что часть, в которой он служил, попала в окружение вражеских войск...
23.00 Новости дня
00.20 Т/с **«НА УГЛУ, У ПАТРИАРШИХ-3»** [16+]

ИЗВЕЩЕНИЕ О НЕОБХОДИМОСТИ СОГЛАСОВАНИЯ ПРОЕКТА МЕЖЕВАНИЯ ЗЕМЕЛЬНЫХ УЧАСТКОВ

и местоположения границ образуемых участков

Кадастровым инженером Дугиной Ольгой Анатольевной, квалификационный аттестат № 37-11-42, 153002, г.Иваново, ул.Калинина, 2, оф.17, тел. 8(4932) 93-97-83, 8-910-993-15-47, адрес электронной почты: etalon@mail.icomtex.ru, выполняются кадастровые работы по образованию 11 земельных участков путем выдела в счет 12 земельных долей из земель сельскохозяйственного назначения, находящихся в общей долевой собственности граждан (КН 37:08:000000:316) в границах землепользования СПК «Писцовский» Комсомольского района Ивановской области.

Заказчиком работ по подготовке проекта межевания земельного участка является Леонтьева Наталья Александровна, зарегистрированная по адресу: Ивановская область, Комсомольский район, с.Писцово, ул.Ярославская, д.7, кв.6 (тел. 8-961-244-32-43).

С проектом межевания можно ознакомиться с 9.00 до 17.00, кроме субботы и воскресенья, по адресу: г.Иваново, ул.Калинина, д.2, оф.17 в течение 30 дней со дня опубликования извещения .

Обоснованные возражения относительно размера и местоположения границ выделяемых в счет 12 земельных долей 11 земельных участков принимаются в течение 30 дней со дня опубликования извещения по адресу: 153002, г. Иваново, ул. Калинина, д.2, оф.17.

Возражения относительно размера и границ выделяемых земельных участков должны содержать: фамилию, имя и отчество лица, выдвинувшего эти возражения, реквизиты документа, удостоверяющего его личность, обоснование причин или несогласия с предложенными размерами и местоположением границ выделяемых в счет земельных долей земельных участков, кадастровый номер исходного земельного участка. К этим возражениям необходимо приложить копии документов, подтверждающих право лица, выдвинувшего эти возражения, на земельную долю в исходном земельном участке КН 37:08:000000:316.

«ГУДЗОНСКИЙ ЯСТРЕБ» [16+]

TV анонсы

Боевик
ТВ3, 22.00

«Гудзонский Ястреб» – прозвище непревзойденного вора Эдди, который может открыть любой сейф за считанные секунды. Выйдя из тюрьмы, король кражи решает уйти на заслуженный отдых. Но слишком многие на свободе заинтересованы в его криминальном таланте. С помощью шантажа коварные злоумышленники заставляют Эдди совершить ограбление века: он должен похитить три шедевра Леонардо Да Винчи из самых охраняемых музеев мира всего за несколько дней! «Гудзонский Ястреб» снова отправляется на охоту, но на этот раз в бескрайнем небе он не одинок…

США, 1991

Домашний

06.30 Джейми: обед за 15 минут [16+]
07.30 Был бы повод [16+]
08.00 «Счастье без жертв» [16+]
10.50 Худ. фильм **«ТАК ДАЛЕКО, ТАК БЛИЗКО»** [12+]
18.00 Т/с **«ОНА НАПИСАЛА УБИЙСТВО»** [16+]
18.55, 23.40 «Одна за всех». [16+]
19.00 Худ. фильм **«НЕЛЮБИМАЯ»** [12+]
Студентка мединститута Аня вынуждена бросить учебу и вернуться домой, чтобы позаботиться о маленьком брате и пьющем отце. С ее приездом в городе возрождаются сплетни о романе ее покойной матери с главврачом частной клиники Сергеем, что вынуждает девушку сделать брату Ванечке тест ДНК.
22.40 «Моя свадьба лучше!» [16+]
00.30 Худ. фильм **«АДЕЛЬ»** [16+]
02.30 Док. фильм «Хорошего человека должно быть много» [12+]
03.30 Док. фильм «Бархатный сезон» [6+]
04.30 Док. фильм «Поздняя любовь» [16+]
05.30 Домашняя кухня [16+]
06.00 Джейми: обед за 15 минут [16+]

ТВ3

06.00 Мультфильмы [0+]
09.30 Док. сериал «Слепая» [12+]
10.00 Док. сериал «Слепая» [12+]
10.30 Док. фильм «Святые» [12+]
11.30 Док. фильм «Исчезнувшие знаменитости» [12+]
12.30 Док. фильм «Городские легенды» [12+]
13.30 «Х-версии». Другие новости [12+]
14.00, 14.30 Док. фильм «Охотники за привидениями» [16+]
15.00 «Мистические истории». Начало [16+]
16.00 Док. фильм «Гадалка» [12+]
16.30 Док. фильм «Гадалка» [12+]
17.00 Док. сериал «Слепая» [12+]
17.30 Док. сериал «Слепая» [12+]
18.00 «Х-версии». Громкие дела [12+]
19.00 «Человек-невидимка» [12+]
20.00 Худ. фильм **«ВЕЛИКОЛЕПНЫЙ»** [12+]
22.00 Худ. фильм **«ГУДЗОНСКИЙ ЯСТРЕБ»** [16+]
00.00 «Х-версии». Другие новости (дайджест) [12+]
01.00 Т/с **«ПОСЛЕДОВАТЕЛИ»** [16+]
02.00 Т/с **«ПОСЛЕДОВАТЕЛИ»** [16+]
02.45 Т/с **«ПОСЛЕДОВАТЕЛИ»** [16+]
03.45, 04.45 Т/с **«ТЕРМИНАТОР: БИТВА ЗА БУДУЩЕЕ»** [12+]
05.30 Мультфильмы [0+]

Внимание! За содержание телепрограммы редакция газеты ответственности не несет. В программе возможны изменения по усмотрению телеканалов.

Карусель

05.00 М/с «Аркадий Паровозов спешит на помощь!»
05.10 М/с «Смурфики»
06.00 «Прыг-скок команда»
06.10 «Союзмультфильм» представляет: «Вовка в тридевятом царстве», «Богатырская каша»
06.40 М/с «Лунтик и его друзья»
07.40 М/с «Даша-путешественница»
08.30 М/с «Всё о Рози»
09.20 «Прыг-скок команда»
09.30 М/с «Непоседа Зу»
09.55 «Funny English»
10.15 М/с «Робокар Поли и его друзья»
11.10 «Прыг-скок команда»
11.20 М/с «Пожарный Сэм»
12.00 М/с «Трансформеры. Роботы под прикрытием»
12.45 М/с «Свинка Пеппа»
16.20 М/с «Чудики»
17.10 М/с «Дружба – это чудо!»
19.40 М/с «Фиксики»
20.10 М/с «Бумажки»
20.30 «Спокойной ночи, малыши!»
20.40 «Союзмультфильм» представляет: «Ну, погоди!»
22.10 М/с «Миксели»
22.40 М/с «Куми-Куми» [12+]
23.30 М/ф «Следствие ведут Колобки», «Кубик»
Из городского зоопарка иностранцем Карбофосом украден редкий полосатый слон по кличке Балдахин. За расследование берутся знаменитые братья Колобки.
00.00 Т/с **«ПРИНЦЕССА СЛОНОВ»** [12+]
01.10 М/с «Букашки»
01.55 «Большие буквы»
02.25 «Танцы под Фа-Соль»
02.40 «Говорим без ошибок»
02.55 «Чаепитие»
03.10 «Пора в космос!»
03.25 «Звёздная команда»
03.40 «Какое ИЗОбразие!»
04.05 «Спроси у Всезнамуса!»
04.20 «Лабиринт науки»
04.45 «Зарядка с чемпионом»

Disney

05.00 М/с «Умелец Мэнни» [0+]
05.50 М/с «Маленькие Эйнштейны» [0+]
07.15 М/с «Генри Обнимонстр» [0+]
08.15 М/с «Доктор Плюшева» [0+]
09.15 М/с «Джейк и пираты Нетландии» [0+]
10.15 М/с «София Прекрасная» [0+]
11.10 М/с «Легенда о Тарзане» [6+]
15.00 М/с «Кид vs Кэт» [6+]
17.15 М/с «Гравити Фолз» [12+]
19.30 М/ф «Коты-аристократы» [6+]
Добрая, но экстравагантная миллионерша завещает все свое состояние кошечке Герцогине и трем прелестным котятам. Веселые приключения начинаются, когда жадный и высокомерный дворецкий Эдгар начинает готовить заговор, чтобы лишить их наследства. Спасти ситуацию берется уличный кот Томас О'Мэлли и его джаз-банда.
21.00 М/с «С приветом по планетам» [12+]
22.30, 23.25, 00.15, 01.15 Т/с **«ЛЕГЕНДА ОБ ИСКАТЕЛЕ»** [16+]
02.00 Худ. фильм **«КНИГА ДЖУНГЛЕЙ: ИСТОРИЯ МАУГЛИ»** [6+]
Когда деревню, где живёт маленький Маугли, атаковал коварный тигр Шерхан, мальчику пришлось прятаться в джунглях. Проходили дни, и герою совсем не хотелось возвращаться обратно, ведь в лесном доме он нашел и пропитание, и новых друзей – медведя Балу, пантеру Багиру и других добродушных зверей. Вместе с ними мальчуган отправляется странствовать по лесу...
03.35 М/с «Гуфи и его команда» [6+]
04.00 Музыка на Disney [6+]

Discovery

06.00, 08.55, 13.55, 19.20 Как это сделано? [12+]
06.25, 08.30, 13.30, 19.45 Как это устроено? [12+]
06.50, 09.20 Через магию к звёздам [12+]
07.40 Дом для авто [12+]
10.10, 10.35 Битва за недвижимость [12+]
11.00, 22.40, 04.24 Аквариумный бизнес [12+]
11.50 Дом для авто [12+]
12.40, 03.36 Разрушители легенд [12+]
14.20, 14.45, 02.00, 02.24 Автольянцы [16+]
15.10, 02.48 Махинаторы [12+]
16.00, 16.25 Битва за недвижимость [12+]
16.50 Дорожные ковбои [12+]
17.40 Смертельный улов [16+]
18.30 Ледяное золото [12+]
20.10 Инженерия невозможного [12+]
21.00 Первым делом – самолеты
21.50 Челюсти наносят ответный удар [16+]
23.30, 05.12 Top Gear [12+]
00.20 Молниеносные катастрофы [12+]
00.45 Настоящие аферисты [12+]
01.10, 01.35 Охотники за складами [16+]

National Geographic

06.00 Кладоискатели [12+]
06.25 Кладоискатели [12+]
06.50, 08.05, 23.00, 03.10 Научные глупости [18+]
07.15 Сделай или умри [18+]
07.40 Сделай или умри [18+]
08.30, 13.30, 19.20 Строительная лихорадка [12+]
09.20, 14.20, 20.10 Необычные промыслы [16+]
10.10, 03.40, 16.50 Суперсооружения
11.00 Мегазаводы [6+]
11.50 Кладоискатели [12+]
12.15 Кладоискатели [12+]
12.40 Популярная наука [12+]
13.05 Игры разума [12+]
15.10 Тайна морского дьявола [6+]
16.00 Стая. Гиеновые собаки [12+]
17.40 На плотах по Юкону [16+]
18.30 Золото Юкона [16+]
21.00, 01.10, 04.30 На плотах по Юкону [16+]
21.50, 02.00, 05.15 Золото Юкона. Между молотом и наковальней [16+]
22.40, 02.50 Код опасности [18+]
23.30 Расследования авиакатастроф. Бойня над Средиземным морем [16+]
00.20 Эвакуация Земли. Затопленная Земля [18+]

Пятница

06.00 М/ф «Смешарики» [12+]
07.30 Есть один секрет [16+]
08.30, 00.35 Пятница News [16+]
09.00, 16.55 Мир наизнанку. Индия [16+]
Путешествуя по экзотическим местам, вы узнаете об удивительных странах, в которые не приезжают туристы. Авторы фильма не страшатся самых экстремальных условий, они побывают там, где никогда не ступала нога туриста, и покажут зрителям удивительные красоты этих мест.
10.00 Богиня шопинга [16+]
11.55 Шкаф [16+]
12.50 Романтическая комедия **«БОЛЬШИЕ ЧУВСТВА»** [16+]
13.30 Пятница News [16+]
14.00 Битва салонов [16+]
15.00 Орел и решка. Шопинг [16+]
16.00 Орел и решка. Неизведанная Европа [16+]
17.55, 22.05 Ревизорро [16+]
19.00 Орел и решка. Шопинг [16+]
20.00 Орел и решка. Юбилейный [16+]
01.05 Большая разница [16+]
02.05 Супергерои [16+]
02.20 Т/с **«CSI: МЕСТО ПРЕСТУПЛЕНИЯ ЛАС-ВЕГАС»** [16+]

ОТР

04.45 «Кинодвижение» [12+]
05.20 «Мифы медицины» [12+]
05.30 Док. фильм «Божий промысел» [12+]
06.00 «Большая наука» [12+]
07.00 Док. фильм «Ставка больше чем жизнь» [12+]
08.00 «Культурный обмен с Сергеем Николаевичем» [12+]
08.50 «От первого лица» [12+]
09.05 «Мифы медицины» [12+]
09.20 «Кинодвижение» [12+]
10.00, 13.00, 19.00 Новости
10.20 Худ. фильм **«ПРЕФЕРАНС ПО ПЯТНИЦАМ»** [12+]
12.00 «Большая страна» [12+]
13.20 Док. фильм «Божий промысел» [12+]
13.45 «Гамбургский счет» [12+]
14.15 «Культурный обмен с Сергеем Николаевичем» [12+]
15.00 «ОТРажение» [12+]
18.45 «От первого лица» [12+]
19.20 «Большая страна» [12+]
20.20 Худ. фильм **«ПРЕФЕРАНС ПО ПЯТНИЦАМ»** [12+]
22.00 Новости
22.20 Док. фильм «Ставка больше чем жизнь» [12+]
23.20 «Кинодвижение» [12+]
00.00 «Большая страна» [12+]
01.00 «ОТРажение» [12+]

Мир

06.00 Т/с **«РУССКИЕ АМАЗОНКИ»** [16+]
08.35 Док. сериал «Красота на заказ» [12+]
09.00 «Сделано в СССР» [12+]
09.30 Худ. фильм **«ИНСПЕКТОР ГАИ»** [12+]
11.00 Худ. фильм **«МОЛЧУН»** [16+]
13.00, 16.00, 19.00 Новости
13.20 Док. сериал «Давайте разберемся!» [16+]
14.15 Т/с **«МУЖЧИНА ВО МНЕ»** [16+]
16.20 «Секретные материалы» [16+]
16.50 Т/с **«ПО ИМЕНИ БАРОН»** [16+]
19.25 Т/с **«ПЕЧАЛИ – РАДОСТИ НАДЕЖДЫ»** [12+]
22.50 Худ. фильм **«СЕМЬ НЕВЕСТ ЕФРЕЙТОРА ЗБРУЕВА»** [12+]
00.40 Худ. фильм **«ЭЛВИС ПОКИНУЛ ЗДАНИЕ»** [12+]
Дух «Короля рок-н-ролла» обретает новую плоть: то здесь то там появляются загадочные двойники великого певца и также загадочно погибают. Продавщица косметики с голосом Элвиса Пресли против отставных агентов ФБР..
02.25 Т/с **«ВРЕМЯ ЛЮБИТЬ»** [16+]
03.10 Т/с **«МУЖЧИНА ВО МНЕ»** [16+]
05.00 Мультфильмы [6+]

Viasat History

07.00 «Тайны коптских мумий»
08.00, 12.45, 16.35 «Команда времени»
08.50 «Международный ядерный проект»
09.45, 19.10 «Миссия Х»
10.40 «Погода, изменившая ход истории» [16+]
11.05, 17.30, 04.15 «Музейные тайны» [12+]
11.50 «Тайны прошлого» [16+]
13.35 «Ферма во времена Тюдоров» [12+]
14.40 «Ферма во времена Тюдоров» [12+]
15.40 «Тайны прошлого» [16+]
18.15 «Тайны прошлого» [16+]
20.05 «Охотники за мифами» [16+]
21.00 «История христианства» [12+]
22.00 «Расцвет древних цивилизаций» [12+]
22.50 «Императрицы Древнего Рима» [12+]
23.50 «Охотники за мифами» [12+]
00.45 «Секретные операции»
01.40 «9/11: чрезвычайная ситуация» [16+]
03.15 «Тайны прошлого» [16+]
05.05 «Триумф и падение династии Романовых» [12+]
06.05 «По следам великих сражений» [12+]

Россия-2

6.30 Панорама дня. Live.
8.30, 22.30 Андрей Чадов, Марк Дакаскос и Игорь Жижикин в фильме **«ДЕЛО БАТАГАМИ»** [16+].
10.10 «Эволюция» [16+].
11.45 Большой футбол.
12.05 Андрей Мерзликин в фильме **«КОНВОЙ PQ-17»** [16+].
16.05 «Полигон». База 201.
16.35 «Кузькина мать. Итоги». Страсти по атому.
17.30 Павел Трубинер и Борис Щербаков в фильме **«ВОЕННАЯ РАЗВЕДКА. ПЕРВЫЙ УДАР». «ЭКОНОМИЧЕСКИЙ УДАР»** [16+].
19.35 Павел Трубинер и Борис Щербаков в фильме **«ВОЕННАЯ РАЗВЕДКА. ПЕРВЫЙ УДАР». «ТРОЯНСКИЙ КОНЬ»** [16+].
21.40 «Восход Победы. Советский «блицкриг» в Европе».
0.15 Большой спорт.
0.40 «Эволюция».
2.15 «Человек мира». С сумкой по Фиджи.
3.15 «Неспокойной ночи». Порту.
3.45 «За кадром». Байкал.
4.15 Смешанные единоборства. Fight Nights [16+].

Евроспорт

04.00, 07.00, 09.30, 12.30, 15.00 Велоспорт. Тур Бенилюкса. 4-й этап
05.00, 10.30, 14.30 Велоспорт. 1-й этап
06.00 Прыжки на лыжах с трамплина. Летний Гран-при. Хинтерцартен. HS 108
08.00 Прыжки на лыжах с трамплина. Летний Гран-при. Хинтерцартен. HS 108
11.30 Прыжки на лыжах с трамплина. Летний Гран-при. Хинтерцартен. HS 108
13.30 ALL SPORTS. Тележурнал WATTS.
16.00, 00.15 Велоспорт. Тур Бенилюкса. 5-й этап
18.00, 23.30 Велоспорт. 2-й этап
19.00 Футбол. Olympique Lyonnais (Франция) – Цюрих (Швейцария)
20.00 Футбол. ПСЖ (Франция) – Бавария Мюнхен (Германия)
22.00 Прыжки на лыжах с трамплина. Летний Гран-при. Куршевель. HS 132
01.30 Сильнейшие люди планеты. Лига чемпионов. Болгария
02.30 Прыжки на лыжах с трамплина. Летний Гран-при. Куршевель. HS 132

Спорт+

08.00, 10.45, 12.00, 15.35, 18.40, 23.45, 04.00 Новости.
08.15 Футбол. Чемпионат России 2015/2016. 4-й тур. «Крылья Советов» – «Спартак».
11.00, 04.30 Пляжный волейбол. Финал чемпионата России в Анапе. Мужчины. Полуфинал.
12.30 Футбол. «Английский акцент».
13.40 «Обратный отсчет».
15.55 Гандбол. Чемпионат мира среди юношей до 19 лет в Екатеринбурге. Россия – Катар. Прямая трансляция
17.40 Футбол. Обзор матчей чемпионата Англии.
18.55, 05.20 Тхэквондо. Гран-При в Москве. Женщины -67 кг, +67 кг. Мужчины + 80 кг. Полуфиналы и финалы.
21.40 Футбол. Чемпионат Англии. «Астон Вилла» – «Ман. Юнайтед». Прямая трансляция
00.15 Гандбол. Чемпионат мира среди юношей до 19 лет в Екатеринбурге. Россия – Катар.
02.00 Футбол. Лига Европы. 1/4 финала. «Зенит» – «Севилья». Ответный матч.

Дом Кино

04.15, 14.30 Т/с **«АДЪЮТАНТЫ ЛЮБВИ»** [16+]
06.00 Худ. фильм **«МАРШБРОСОК»** [12+]
07.55 Худ. фильм **«ДРУЗЬЯ МОИ…»**
09.15 Худ. фильм **«ВИЗИТ ДАМЫ»**
11.40 Худ. фильм **«САКВОЯЖ СО СВЕТЛЫМ БУДУЩИМ»** [16+]
13.30, 01.30 Худ. фильм **«УБОЙНАЯ СИЛА-6: ЦАРЬ ЗВЕРЕЙ»** [16+]
16.15 Худ. фильм **«МУЖИКИ!..»** [12+]
17.55 Худ. фильм **«СМЕШНЫЕ ЛЮДИ»** [12+]
19.30 Худ. фильм **«72 МЕТРА»** [12+]
21.35 Худ. фильм **«ЧЕЛОВЕК НИОТКУДА»**
23.00 Худ. фильм **«АССА»** [16+]
Юная девушка, истосковавшись по яркой и безбедной жизни, связывает свою судьбу с крупным бандитским «авторитетом». Но есть и другая жизнь – птичья, полетная, просквозенная ветром и музыкой, жизнь мальчика Бананана. И две эти жизни трагически сталкиваются...
02.30 Худ. фильм **«САКВОЯЖ СО СВЕТЛЫМ БУДУЩИМ»** [16+]

TV1000

06.20 Худ. фильм **«ПУТИ И ПУТЫ»** [16+]
08.10 **«12 ЛЕТ РАБСТВА»**, биопик [16+]
10.20 **«ВОЛК»** ужасы [16+]
12.30 Худ. фильм **«ИЛЛЮЗИЯ ОБМАНА»** [16+]
14.30 Худ. фильм **«БУРЛЕСК»** [16+]
16.40 **«ЖЕНЩИНА В ЧЕРНОМ»**, ужасы [16+]
18.20 **«НАСМОТРЕВШИСЬ ДЕТЕКТИВОВ»**, комедия [12+]
20.00 Худ. фильм **«ЖАСМИН»** [16+]
23.40 Худ. фильм **«БУРЛЕСК»** [16+]
21.40 **«1+1»**, комедия [16+]
01.50 **«ВОЛК»** ужасы [16+]
04.00 Худ. фильм **«МИСС КОНГЕНИАЛЬНОСТЬ II: ПРЕКРАСНА И ОПАСНА»** [12+]

TV1000 Русское кино

06.20 **«МИЛЛИОН В БРАЧНОЙ КОРЗИНЕ»**, комедия [12+]
07.55 Худ. фильм **«ОХОТА НА ВЕРВОЛЬФА»** [16+]
09.55 **«ГАРПАСТУМ»** [16+]
12.00 М/ф «Три богатыря и Шамаханская царица» [12+]
13.20 Худ. фильм **«МОЙ ДРУГ ИВАН ЛАПШИН»** [0+]
15.00 Худ. фильм **«ИСКЛЮЧЕНИЕ ИЗ ПРАВИЛ»** [12+]
16.35 Худ. фильм **«ВИЙ 3D»** [12+]
18.50 **«УПАКОВАННЫЕ»** [12+]
20.20 Худ. фильм **«СПИРАЛЬ»** [12+]
22.05 **«СТАЛЬНАЯ БАБОЧКА»** [16+]
23.50 **«ИГРЫ МОТЫЛЬКОВ»** [16+]
01.35 **«ГИДРАВЛИКА»** [16+]
03.25 **«ОПАСНЫЕ ГАСТРОЛИ»** [0+]
04.55 **«ПИСТОЛЕТ СТРАДИВАРИ»**, комедия [16+]

Охота и рыбалка

06.00 Охота и рыбалка в Якутии. [16+]
06.20 Стрелковый спорт. [16+]
06.35, 19.00 Водный мир. [12+]
07.00 Нахлыст. [12+]
07.30 Рыбалка в Прикамье. [12+]
07.55 Король реки. [12+]
08.20 Охотничьи традиции. [16+]
08.35 Охотничьи меридианы. [16+]
09.00, 11.00, 04.40, 05.45 Советы бывалых. [12+]
09.15 «Радзишевский и К». [12+]
09.40, 15.05, 02.25 Нахлыст на разных широтах. [12+]
10.05, 03.45 Сезон охоты. [16+]
10.35, 02.50 Оружейные дома Европы. [16+]
11.15, 04.50 Нахлыст среди дикой природы. [12+]
11.40, 21.50 Охотничье оружие. [16+]
11.55 Охота по-американски. [16+]
12.15, 22.05 Следопыт. [12+]
12.40 Прибойные дорадо. [12+]
13.20 Рыбалка без границ. [12+]
13.45 Остров рыболовов. [12+]
14.10 Охота в Пруссии. [16+]
14.40, 22.30 Меткий выстрел. [16+]
15.35, 03.20 Донская рыбалка. [12+]
16.05, 19.30 На охотничьей тропе. [16+]
16.30 Дело вкуса. [12+]
16.45 Универсальный фидер. [12+]
17.10 Планета рыбака. [12+]
17.40 Оружейные дома мира. [16+]
18.05 Охота в Аргентине. [16+]
20.00 Охота с луком. [16+]
20.25 Мой мир – рыбалка. [12+]
20.55 Прикладная ихтиология. [12+]
21.25 Рыбалка за рыбалкой. [12+]
22.55 Охотничьи собаки. [16+]
23.25 Большой троллинг. [12+]
23.55 Рыбалка с Нормундом Грабовскисом. [12+]
00.25 Увлеченные рыбалкой. [12+]
01.15 Кухня с Сержем Марковичем. [12+]
01.25 По следам Хемингуэя. [12+]
04.10 Оружие для охоты. [16+]
05.20 Тропа рыбака. [12+]

Ретро

06.00, 12.00, 18.00 Худ. фильм **«В ПОИСКАХ КАПИТАНА ГРАНТА»** [12+]
07.05 «Рождественские встречи» [6+] [6+]
09.20 «Утренняя почта». [12+]
09.50, 03.55 Худ. фильм **«ПРЕСТУПЛЕНИЕ В СТИЛЕ МОДЕРН»** [16+]
10.20 Худ. фильм **«ЧЕЛОВЕК В БЕЛОМ КОСТЮМЕ»** [16+]
11.50, 23.50, 05.55 «Музыкальная история». [6+]
11.55, 23.55 «Музыкальная история». [12+]
13.05, 19.05, 01.05 «Рождественские встречи» [12+]
15.15 «Песня года» [12+]
15.40, 21.55 Худ. фильм **«ПРЕСТУПЛЕНИЕ В СТИЛЕ МОДЕРН»** [12+]
16.10 «Эта неделя в истории». [6+]
16.40 Худ. фильм **«ВНЕЗАПНЫЙ»** [12+]
22.25 «Вокруг смеха»
00.00 Худ. фильм **«В ПОИСКАХ КАПИТАНА ГРАНТА»** [6+]
04.25 «Вокруг смеха»

«ГИДРАВЛИКА» [16+]

TV анонсы

Драма
TV1000 Русское кино, 1.35

Трое однокурсников вместе учились в техническом институте, но на пятнадцать лет потеряли друг друга из виду. Спустя годы по стечению обстоятельств Сергей Самсонов и вор-щипач Аванс забираются в чужую квартиру. Эта квартира принадлежит бывшему другу – однокурснику Константину Чистову. Чистик когда-то предал Сэма, написав на него донос, из-за чего Сергея отчислили из института за неделю до защиты диплома. У Сэма, который волею судьбы оказывается в квартире Чистика, возникает план мести…

Россия, 2010

СУББОТА, 15 августа

Внимание! За содержание телепрограммы редакция газеты ответственности не несет. В программе возможны изменения по усмотрению телеканалов.

1-й канал

4.40, 6.10 Фильм **«ЕВДОКИЯ»**
6.00 Новости
6.45 Фильм **«ДУРНАЯ КРОВЬ»** [16+]
8.45 «Смешарики. Новые приключения»
9.00 «Играй, гармонь любимая!»
9.45 «Слово пастыря»
10.00 Новости (с субтитрами)
10.15 «Смак» [12+]
10.55 «Олег Табаков. «Смотрю на мир влюбленными глазами» [12+]
12.00 Новости (с субтитрами)
12.15 «Идеальный ремонт»
13.10, 15.15 **«ЛИЧНАЯ ЖИЗНЬ СЛЕДОВАТЕЛЯ САВЕЛЬЕВА».** Многосерийный фильм [16+]
15.00 Новости (с субтитрами)
17.30 «Угадай мелодию» [12+]
18.00 Вечерние новости (с субтитрами)
18.15 «Кто хочет стать миллионером?»
19.15 «ДОстояние РЕспублики: Валерий Леонтьев»
21.00 «Время»
21.20 «Сегодня вечером» [16+]
23.00 «КВН». Премьер-лига [16+]
0.30 «Цой - «Кино» [12+]
1.25 Фильм **«ЛЮДИ ИКС: ПОСЛЕДНЯЯ БИТВА»** [16+]
3.20 Хилари Суонк в фильме **«ПАРНИ НЕ ПЛАЧУТ»** [16+]
5.20 «Контрольная закупка»

Россия-1

5.40 Игорь Скляр в фильме Карена Шахназарова **«МЫ ИЗ ДЖАЗА»**.
7.30 «Сельское утро».
8.00 Вести.
8.10 Вести-Иваново.
8.20 «Военная программа» Александра Сладкова.
8.50 «Планета собак».
9.25 Субботник.
10.05 «Николай Вавилов. Накормивший человечество».
11.00 Вести.
11.10 Вести-Иваново.
11.20 «Кулинарная звезда».
12.20, 14.30 Фильм **«БЕЛАЯ ВОРОНА»**. [12+].
14.00 Вести.
14.20 Вести-Иваново.
16.05 Субботний вечер.
17.55 Фильм **«ЛЮБОВЬ ИЗ ПРОБИРКИ»**. [12+].
20.00 Вести.
20.35 Фильм **«КОГДА ЕГО СОВСЕМ НЕ ЖДЁШЬ»**. [12+].
0.25 Фильм **«МОЙ БЕЛЫЙ И ПУШИСТЫЙ»**. [12+].
2.30 Фильм **«ВЕРИШЬ, НЕ ВЕРИШЬ»**.
4.05 «Николай Вавилов. Накормивший человечество».
5.05 Комната смеха.

НТВ

06.05 Т/с **«КУРОРТНАЯ ПОЛИЦИЯ»** [16+]
08.00 Сегодня. Информационная программа
08.20 «Хорошо там, где мы есть!» [0+]
08.50 Их нравы [0+]
09.25 «Готовим с Алексеем Зиминым» [0+]
10.00 Сегодня. Информационная программа
10.20 Главная дорога [16+]
10.50 «Поедем, поедим!» [0+]
11.55 Квартирный вопрос [0+]
13.00 Сегодня. Информационная программа
13.20 Своя игра [0+]
14.10 Худ. фильм **«ДОКТОР СМЕРТЬ»** [16+]
18.00 Следствие вели... [16+]
19.00 Сегодня. Информационная программа
19.20 «Летнее центральное телевидение» [16+]
20.00 «Самые громкие русские сенсации» [16+]
22.00 Ты не поверишь! [16+]
22.50 «Хочу v ВИА Гру!» [16+]
00.45 «Сегодня. Вечер. Шоу» [16+]
02.35 Дикий мир [0+]
03.25 Т/с **«2,5 ЧЕЛОВЕКА»** [16+]
05.00 «Всё будет хорошо!» [16+]

Рен ТВ

05.00 Т/с **«ВЕНДЕТТА ПО-РУССКИ»** [16+]
12.30 «Новости». [16+]
13.00 «Военная тайна» с Игорем Прокопенко. [16+]
17.00 «Территория заблуждений» с Игорем Прокопенко. [16+]
19.00 Концерт «Русский для коекакеров» [16+]
22.15, 03.40 «Неизвестный Виктор Цой» [16+]
23.10 Худ. фильм **«ИГЛА»** [16+]
Вернувшись в Алма-Ату, Моро хочет получить старый должок с колоритного персонажа по кличке Спартак. Не желая попадаться на глаза родителям, он ищет, где бы остановиться, и приходит к своей бывшей девушке Дине. Но все тот же жестокий мир, что выхолостил душу бездомному Моро, сломал и Дину: она стала наркоманкой. У молодого «бунтаря без причины» появляется и объект протеста, и цель в жизни: наказать банду наркоторговцев и их поставщиков...
00.45 Худ. фильм **«АССА»** [16+]
04.40 Концерт «Русский для коекакеров» [16+]

5-й канал

08.00 М/ф «Умка ищет друга». «Живая игрушка». «Кто рассказжет небылицу». «Ореховый прутик». «Павлиний хвост». «Цветик-семицветик». «Сказка о рыбаке и рыбке» [0+]
10.00 «Сейчас»
10.10 Т/с **«СЛЕД. КРОВНЫЙ ИНТЕРЕС»** [16+]
11.00 Т/с **«СЛЕД. ДОМЫСЛЫ»** [16+]
11.55 Т/с **«СЛЕД. НОЖ»** [16+]
12.40 Т/с **«СЛЕД. ПОХИЩЕНИЕ ЖЕНИХА»** [16+]
13.30 Т/с **«СЛЕД. ЛИЧНОЕ ДЕЛО»** [16+]
14.20 Т/с **«СЛЕД. НЕРОЖДЕННЫЙ ДВАЖДЫ»** [16+]
15.15 Т/с **«СЛЕД. ГРЯЗНОЕ БЕЛЬЕ»** [16+]
16.00 Т/с **«СЛЕД. ДЕНЬ ТОРГОВЛИ»** [16+]
16.50 Т/с **«СЛЕД. НЕ ЖДАЛИ»** [16+]
17.40 Т/с **«СЛЕД. СПЯЩИЙ КРАСАВЕЦ»** [16+]
18.30 «Сейчас»
19.00 Т/с **«УГРО. ПРОСТЫЕ ПАРНИ-4»** [16+]
02.35 Комедия **«КЛЮЧИ ОТ НЕБА»** [12+]
04.05 Т/с **«КОРТИК»** [12+]
05.10 Т/с **«КОРТИК»** [12+]
06.15 Т/с **«КОРТИК»** [12+]

Россия-К

06.30 «Евроньюс» на русском языке
10.00 «Обыкновенный концерт с Эдуардом Эфировым»
10.35 Худ. фильм **«ДРУГ МОЙ, КОЛЬКА!..»**
12.00 Юбилей актрисы. Большая семья. Людмила Хитяева
12.55 «Неразлучное чувство к России». Док. сериал
13.25 «Севастопольские рассказы. Путешествие в историю с Игорем Золотовицким». Док. сериал
14.10 Спектакль «МОЕ ИМЯ И Я»
15.15 Концерт «Русские потехи»
16.35 Док. фильм «Олег Янковский. Полеты наяву»
17.20 Худ. фильм **«ЦАРЕУБИЙЦА»**
19.05 «Романтика романса». Серафиму Туликову посвящается
20.00 Юбилей Екатерины Васильевой. «Линия жизни».
20.50 Худ. фильм **«ВИЗИТ ДАМЫ»**
23.10 Из коллекции телеканала «Культура». Большой джаз
01.00 Док. фильм «Тетеревиный театр»
01.40 М/ф «Мена»
01.55 «Искатели». «В поисках золотой колыбели»
02.40 Док. фильм «Мировые сокровища культуры»

Барс + ТНТ

07.00 «Comedy Club. Exclusive» [16+]
07.35 М/с «Турбоагент Дадли» [12+]
08.00 М/с «Турбоагент Дадли» [12+]
08.30 М/с «Турбоагент Дадли» [12+]
09.00 «Мировая прогулка» [12+]
09.20 «Погода в Иванове» [0+]
09.30 Т/с **«ДЕФФЧОНКИ»** [16+]
10.00 «Дом-2. Lite» [16+]
11.00 «Школа ремонта» [12+]
12.00 Т/с **«САШАТАНЯ»** [16+]
12.30 «Такое кино!» [16+]
13.00 «Комеди Клаб» [16+]
14.00 «Комеди Клаб» [16+]
15.00 «Комеди Клаб» [16+]
16.00 «Комеди Клаб. Лучшее» [16+]
16.40 Фантастика **«НАЧАЛО»** [12+]
19.30 «Комеди Клаб. Лучшее» [16+]
20.00 «Экстрасенсы ведут расследование» [16+]
21.30 «Танцы. Жизнь за кулисами» [16+]
23.00 «Дом-2. Город любви» [16+]
00.00 «Дом-2. После заката» [16+]
00.30 «Такое Кино!» [16+]
01.00 Худ. фильм **«ВЕСЕННИЕ НАДЕЖДЫ»** [12+]
03.00 Худ. фильм **«ЗАВОДНОЙ АПЕЛЬСИН»** [18+]
06.00 М/с «Кунг-фу Панда. Удивительные легенды» [12+]
06.30 М/с «Кунг-фу Панда. Удивительные легенды» [12+]

Барс-плюс

06.00, 16.20 Док. фильм «Джо Дассен. Певец всех влюбленных» [16+]
06.40, 14.45, 04.15 «Телепутеводитель» [12+]
07.10 «Врачи» [12+]
08.00, 04.40 Худ. фильм **«ИЩИТЕ ЖЕНЩИНУ»** [12+]
09.15, 15.15 Т/с **«ГОВОРЯЩАЯ С ПРИЗРАКАМИ»** [12+]
10.00 М/ф «Приключения капитана Врунгеля» [6+]
11.25 М/с «Каспер: школа страха» [6+]
12.00, 20.30, 23.55 «Губерния» [16+]
12.30 «Коммуналка. Лучшее» [12+]
12.45 «По горячим следам» [12+]
13.00, 00.15 Худ. фильм **«ИСЧЕЗНУВШАЯ ИМПЕРИЯ»** [16+]
16.00 М/с «Легенда о Молин» [12+]
17.00 Т/с **«КОМПАНЬОНЫ»** [16+]
17.50 Юбилейный концерт «А-Студио. 25 лет» [12+]
19.10 Док. фильм «Вера Глаголева. Женщину обижать не рекомендуется» [16+]
20.00 «Актуально» [16+]
20.15 «Бон аппети» [12+]
21.00 Ток-шоу «Yesterdaylive» [16+]
22.00 Худ. фильм **«ВРАГ ГОСУДАРСТВА. НАЧАЛО»** [16+]
02.00 Худ. фильм **«ВРАГ ГОСУДАРСТВА. ЛЕГЕНДА»** [16+]

ТВ-Центр

06.10 «Марш-бросок». [12+]
06.45 Худ. фильм **«СНЕГИРЬ»** [12+]
08.35 «Православная энциклопедия». [6+]
09.00 «Губерния» [16+]
09.10, 18.55 «Погода в Иванове» [0+]
09.15 Худ. фильм **«ТРИ ЗОЛОТЫХ ВОЛОСКА»**
10.00 Док. фильм «Людмила Хитяева. Командую парадом я!» [12+]
11.00 Худ. фильм **«ЕКАТЕРИНА ВОРОНИНА»** [12+]
11.30, 14.30, 21.00 События
11.45 «Екатерина Воронина». Продолжение фильма. [12+]
13.10, 14.45 Худ. фильм **«НЕ ПОСЛАТЬ ЛИ НАМ... ГОНЦА?»** [12+]
15.30 Худ. фильм **«ВОПРЕКИ ЗДРАВОМУ СМЫСЛУ»** [16+]
17.20, 19.00 Худ. фильм **«ЛЮБИТЬ И НЕНАВИДЕТЬ. 13 СПОСОБОВ НЕНАВИДЕТЬ»** [12+]
18.30 «Хронос». [12+]
21.15 «Право голоса». [16+]
23.35 «На руинах перемирия». [16+]
00.05 Т/с **«КАМЕНСКАЯ. СМЕРТЬ И НЕМНОГО ЛЮБВИ»** [16+]
02.05 Худ. фильм **«ПОЦЕЛУИ ПАДШИХ АНГЕЛОВ»** [16+]
04.05 Т/с **«ЧИСТО АНГЛИЙСКОЕ УБИЙСТВО»** [12+]

СТС + Золотой век

06.00 М/с «Чаплин» [6+]
06.25 М/с «Каспер, который живет под крышей» [0+]
06.50 Анимационный фильм «Большое путешествие» [0+]
07.30, 08.30, 10.30, 16.15, 21.30 Погода [0+]
08.20 М/с «Смешарики» [0+]
08.30 М/с «Драконы. Защитники Олуха» [6+]
08.57, 16.27 Про город [0+]
09.00 М/с «Смешарики» [0+]
09.10 Анимационный фильм «Альфа и Омега. Клыкастая братва» [0+]
10.45 Анимационный фильм «Планета сокровищ» [0+]
12.30, 16.00 Т/с **«КУХНЯ»** [12+]
16.30, 17.00 Шоу «Уральских пельменей» [16+]
18.00 Анимационный фильм «Гадкий я-2» [0+]
19.50 Боевик **«ПЕРВЫЙ МСТИТЕЛЬ»** [12+]
22.10 Боевик **«ЧАС РАСПЛАТЫ»** [12+]
00.30 Боевик **«ЖЕЛЕЗНОЕ НЕБО»** [16+]
02.10 Боевик **«АМЕРИКАНСКИЙ НИНДЗЯ. СХВАТКА»** [16+]
03.50 «6 кадров» [16+]
04.50 М/с «Чаплин» [6+]
05.45 Музыка на СТС [16+]

Перец

06.00 Мультфильмы. [0+]
09.40 Комедия **«МАМА, НЕ ГОРЮЙ»** [16+]
11.15 Комедия **«МАМА, НЕ ГОРЮЙ-2»** [16+]
13.30 КВН на бис [16+]
14.30 Комедия **«ЗИГЗАГ УДАЧИ»** [6+]
16.20 Комедия **«МИМИНО»** [12+]
18.20 Худ. фильм **«БРЕСТСКАЯ КРЕПОСТЬ»** [16+]
21.30, 22.30 «+100500» [16+]
01.00 Комедия **«МИМИНО»** [12+]
03.00 Худ. фильм **«ПУТЬ ВОИНА»** [16+]
Великий воин Янг – живая легенда. Он был так силен, что ни одна армия не могла его победить. Однажды, уничтожая врагов своего клана, самурай отказался убить маленькую девочку, за что был приговорен к смерти. С младенцем на руках он бежит в Америку и находит убежище в захолустном городке, который терроризирует банда безжалостного Полковника... Но и здесь прошлое преследует Янга. Он снова должен обнажить свой меч...
05.00 Мультфильмы. [0+]

Звезда

06.00 Мультфильмы [0+]
07.05 Худ. фильм **«СЕРДЦА ЧЕТЫРЕХ»** [0+]
09.00, 13.00, 18.00, 23.00 Новости дня
09.15 «Легенды цирка с Эдгардом Запашным» [6+]
09.45 Док. сериал «Предатели». «Дмитрий Поляков» [16+]
10.30 Худ. фильм **«ПОГРАНИЧНЫЙ ПЕС АЛЫЙ»** [0+]
11.50, 13.15 Худ. фильм **«ГУСАРСКАЯ БАЛЛАДА»** [0+]
14.00 Т/с **«ОТРЯД КОЧУБЕЯ»** [16+]
18.25 Худ. фильм **«ВДАЛИ ОТ РОДИНЫ»** [6+]
Советский разведчик лейтенант Гончаренко под именем барона фон Гольдринга переброшен в глубокий тыл к немцам, во Францию, с заданием узнать, где находится секретный подземный завод, изготовляющий новое оружие.
20.05 Худ. фильм **«ПАССАЖИР С «ЭКВАТОРА»** [6+]
21.40, 23.20 Худ. фильм **«ТРИ ДНЯ НА РАЗМЫШЛЕНИЕ»** [12+]
00.40 Т/с **«ДЕЛО БЫЛО НА КУБАНИ»** [12+]
05.00 Док. фильм «Перевод на передовой» [12+]

Филиалу Химкинского промышленного дорожно-строительного комплекса (г. Химки)
ТРЕБУЮТСЯ НА ПОСТОЯННУЮ РАБОТУ:

Механик по ремонту автотранспорта ..... з/пл. от 45 000 руб.
Дорожный рабочий (дворник) ..... з/пл. от 25 000 руб.
Дорожный рабочий (строительство, ремонт дорог) ..... з/пл. от 35 000 руб.
Электромонтер по ремонту пром. оборудования ..... з/пл. от 45 000 руб.
Оператор газового оборудования асфальтобетонного завода ..... з/пл. от 50 000 руб.
Водитель грузового автотранспорта кат. «С», «Е» ..... з/пл. от 35 000 руб.
Слесарь по ремонту автомобилей ..... з/пл. от 35 000 руб.

МАШИНИСТЫ: ..... з/пл от 45 000 руб.
- автогрейгера
- погрузчика
- уборочной техники
- трактора (о/р Bobcat)
- экскаватора
- водитель дорожно-уборочной техники (КДМ, ПМ, ПУМ)

Гражданство РФ. Наличие профильного образования. Опыт работы от 3-х лет. Оформление по трудовой книжке.

РЕКЛАМА

Тел. 8 (495) 573-32-10,
8 (915) 100-44-79 (отдел кадров)

«ЗАВОДНОЙ АПЕЛЬСИН» [18+]

TV анонсы

Драма
Барс + ТНТ, 3.00

Алекс, влюблённый в музыку Бетховена, является главарём шайки, состоящей кроме него еще из трех молодых людей, которая занимается актами «ультранасилия» – разбоями и изнасилованиями, нарушая покой мирных граждан футуристичной Британии. Попав в тюрьму, Алекс добровольно становится объектом эксперимента по подавлению тяги к насилию, но, выйдя на свободу, теряет навык самозащиты и не способен противодействовать внешней агрессии.

Великобритания/ США, 1971

Домашний

06.30 Джейми: обед за 15 минут [16+]
07.30, 00.00 «Одна за всех». [16+]
08.25 Худ. фильм **«МИСС МАРПЛ. ТАЙНА КАРИБСКОГО ЗАЛИВА»** [12+]
10.40 Худ. фильм **«МИСС МАРПЛ. НЕМЕЗИДА»** [12+]
12.50 Худ. фильм **«МИСС МАРПЛ. ОТЕЛЬ БЕРТРАМ»** [12+]
15.00 Т/с **«1001 НОЧЬ»** [12+]
18.00, 22.00 Док. фильм «Восточные жены» [16+]
19.00 Т/с **«1001 НОЧЬ»** [12+]
23.00 Док. фильм «Звездная жизнь» [16+]
00.30 Худ. фильм **«КАРАСИ»** [16+]
Накануне серебряной свадьбы Ларисы и Аркадия их отношения явно зашли в тупик, выбраться из которого должны помочь желание сохранить семью, готовность пойти на уступки и сложившиеся обстоятельства, связанные с расширением квартиры...
02.35 Док. фильм «Предательство не прощаю» [16+]
03.40 Док. фильм «Вдовцы» [16+]
05.40 «Одна за всех». [16+]
05.45 «Тайны еды» [16+]
06.00 Джейми: обед за 15 минут [16+]

ТВ3

06.00 Мультфильмы [0+]
09.30 «Школа доктора Комаровского» [12+]
10.00 Док. сериал «Слепая» [12+]
10.30 Док. сериал «Слепая» [12+]
11.00 Док. сериал «Слепая» [12+]
11.30 Док. сериал «Слепая» [12+]
12.00 Док. фильм «Гадалка» [12+]
12.30 Док. фильм «Гадалка» [12+]
13.00 «Мистические истории». Начало [16+]
14.00 «Х-версии». Другие новости (дайджест) [12+]
15.00 «Х-версии». Громкие дела [12+]
16.00 «Человек-невидимка» [12+]
17.00 Худ. фильм **«ГУДЗОНСКИЙ ЯСТРЕБ»** [16+]
19.00 Худ. фильм **«ПАССАЖИР 57»** [16+]
20.45 Худ. фильм **«ОБИТЕЛЬ ЗЛА: ИСТРЕБЛЕНИЕ»** [16+]
22.30 Худ. фильм **«КРОВАВЫЙ АЛМАЗ»** [16+]
01.15 Худ. фильм **«ЗАСТАВА В ГОРАХ»** [0+]
03.15 Док. фильм «Городские легенды» [12+]
03.45 Т/с **«ТЕРМИНАТОР: БИТВА ЗА БУДУЩЕЕ»** [12+]
04.45 Т/с **«ТЕРМИНАТОР: БИТВА ЗА БУДУЩЕЕ»** [12+]
05.30 Мультфильмы [0+]

Внимание! За содержание телепрограммы редакция газеты ответственности не несет. В программе возможны изменения по усмотрению телеканалов.

Карусель

05.00 «Союзмультфильм» представляет: «Паровозик из Ромашкова», «Лягушка-путешественница», «Приключения Хомы», «Каникулы Бонифация», «Винни-Пух»
07.00 М/с «Свинка Пеппа»
08.00 «Горячая десяточка»
08.30 «Лентяево». ТВ-шоу
08.55 М/с «Смурфики»
10.30 «Воображариум»
11.00 «Союзмультфильм» представляет: «Щелкунчик», «Золушка», «Капризная принцесса», «Пёс в сапогах»
12.25 М/с «Врумиз»
14.00 М/с «Белка и Стрелка. Озорная семейка»
16.00 «Хочу собаку!»
16.30 М/с «Белка и Стрелка. Озорная семейка»
18.55 М/с «Снежная королева»
20.30 «Спокойной ночи, малыши!»
20.40 М/с «Барбоскины»
23.00 Т/с **«ДОКТОР КТО»** [12+]
00.30 М/ф «Записки Пирата»
Мультфильм про любопытного пёсика по кличке Пират, который ведёт дневник и пытается познать смысл жизни. Пират жил у мальчика Вити, родители которого решили поехать на лето в деревню. Пират попал в деревню первый раз и утром сильно испугался кукарекающего петуха. Потом он увидел кур, корову, свинью с поросятами. А на пруду – лягушек, хватающих комаров, и аистов, ловящих лягушек...
00.40 «Лабиринт науки»
01.30 «Большие буквы»
02.00 «НЕОвечеринка»
02.25 «Лови момент»
02.50 «Мастер спорта»
03.10 «Пора в космос!»
03.25 «Звёздная команда»
03.40 «Какое ИЗОбразие!»
04.05 «Спроси у Всезнамуса!»
04.20 «Кулинарная академия»
04.45 «Зарядка с чемпионом»

Disney

05.00 М/с «Умелец Мэнни» [0+]
05.50 М/с «Маленькие Эйнштейны» [0+]
07.15 М/с «Доктор Плюшева» [0+]
08.15 М/с «Джейк и пираты Нетландии» [0+]
09.15 М/с «София Прекрасная» [0+]
10.10 М/с «Новаторы» [6+]
10.20 М/ф «Снежная королева» [6+]
11.30 М/с «Легенда о Тарзане» [6+]
14.15 М/с «Финес и Ферб» [6+]
16.30 М/ф «Книга джунглей» [0+]
18.05 М/ф «Книга джунглей-2» [0+]
19.30 М/ф «101 далматинец-2: Приключения Патча в Лондоне» [0+]
Настоящие злодеи не меняются. Миллионерша Стервелла, чья первая попытка похитить 101 далматинца и сшить из их шкурок роскошную шубу с треском провалилась, готовит новый дьявольский план по захвату славных песиков. Она потирает руки в ожидании легкого успеха, но на пути негодяйки встают храбрый щенок Патч и его новый друг Громобой – четвероногая звезда экрана! Улицы Лондона никогда еще не видели такой заварушки: двое отважных, смекалистых псов против коварной, мерзкой, но ужасно глупой Де Виль. Бедная Стервелла! Не видать ей пятнистой шубы как своих ушей!
21.00, 02.35 Худ. фильм **«САНТА ЛАПУС-2: САНТА ЛАПУШКИ»** [6+]
22.40 Худ. фильм **«СВИДАНИЕ С ДОЧЕРЬЮ ПРЕЗИДЕНТА»** [12+]
00.35 Худ. фильм **«ПАЛЛАДИН: ОХОТНИК НА ДРАКОНОВ»** [16+]
04.15 Музыка на Disney [6+]

Discovery

06.00, 15.10, 03.36 Уличные гонки [12+]
06.50, 13.30 Полный форсаж [12+]
07.40, 14.20 Коллекционеры авто [12+]
08.30 Дорожные ковбои [12+]
09.20 Смертельный улов [16+]
10.10 Ледяное золото [12+]
11.00 Гаражное золото [12+]
11.25 Гаражное золото [12+]
11.50, 12.15 Битвы за контейнеры [12+]
12.40 Что у вас в гараже? [12+]
13.05 Что у вас в гараже? [12+]
16.00 Реставраторы лодок [12+]
16.50 Мастер по созданию бассейнов [12+]
17.40 Аквариумный бизнес [12+]
18.30, 19.20, 20.10, 21.00 Пешком вдоль Нила [12+]
21.50, 22.15 Битвы за контейнеры [12+]
22.40 Коллекционеры авто [12+]
23.30 Аляска: семья из леса [16+]
00.20 Первым делом – самолеты
01.10 Инженерия невозможного [12+]
02.00 Гаражное золото [12+]
02.24 Гаражное золото [12+]
02.48 Как это устроено? [12+]
03.12 Как это сделано? [12+]
04.24 Коллекционеры авто [12+]
05.12 Сейчас рванёт [16+]

National Geographic

06.00, 06.25 Кладоискатели [12+]
06.50, 08.05 Научные глупости [18+]
07.15, 07.40 Сделай или умри [18+]
08.30 Популярная наука [12+] [12+]
08.55 Игры разума [12+]
09.20 Спасти «Титаник» [12+]
10.10 Осушить океан [12+]
11.00 Игры разума [12+]
11.25 Игра в числа [12+]
11.50 Космос. Пространство и время [12+]
12.40 Мегазаводы [6+]
13.30 Великие рейды Второй мировой войны [18+]
14.20 Суперсооружения
15.10 Дикая природа России [12+]
16.00 Медведи острова Страха [12+]
16.50 В поисках Атлантиды [6+]
17.40 Тайвань. Остров рыбы. большой улов-2 [16+]
18.30, 19.00 Игра в числа [12+]
19.20 Управление толпой [12+]
19.45 Управление толпой [12+]
20.10 Мегазаводы [6+]
21.00, 00.20, 03.40 Фашистский лагерь смерти [18+]
21.50, 01.10, 04.30 Первый великий побег [18+]
22.40, 02.00, 05.15 Прослушка армии Гитлера [18+]
23.30, 02.50 Потерянный линкор Гитлера [16+]

Пятница

06.00 М/ф «Смешарики» [12+]
07.05 Орел и решка [16+]
08.00 Дерзкая комедия **«РЫЖИЕ»** [16+]
08.25 Шурочка [16+]
08.50 Школа доктора Комаровского. [16+]
09.35 Т/с **«МАХАБХАРАТА»** [16+]
10.35 Орел и решка. Неизведанная Европа [16+]
11.30 Битва ресторанов [16+]
12.30 Орел и решка. Шопинг [16+]
13.30, 21.00 Орел и решка. Юбилейный [16+]
14.25 Орел и решка. Курортный сезон [16+]
15.25 Ревизорро [16+]
16.50 Худ. фильм **«КРАСНАЯ ШАПОЧКА»** [16+]
Деревушка, в которой живет Валери, со всех сторон окружена мрачным лесом. Местные стараются держаться от него подальше, пересказывая друг другу легенду о кровожадном оборотне...
18.50 Худ. фильм **«БРАТЬЯ ГРИММ»** [16+]
23.00 Большая разница [16+]
01.00 Худ. фильм **«ВЕДЬМЫ ИЗ СУГАРРАМУРДИ»** [16+]
03.15 Т/с **«СПЛЕТНИЦА»** [16+]

ОТР

04.45 «Кинодвижение» [12+]
05.20 «Мифы медицины» [12+]
05.30, 10.45 Док. фильм «Штопор Арцеулова» [12+]
06.00 «Большая наука» [12+]
06.55, 07.20, 11.40, 12.05 Док. фильм «Неизвестная планета. Хранители дождевого леса» [12+]
07.45 «Культурный обмен с Сергеем Николаевичем» [12+]
08.30, 16.45 **«ЗАПАХ ВЕРЕСКА»** [12+]
10.05 «За дело!» [12+]
11.15 «Школа. 21-й век» [12+]
12.35 «Большая наука» [12+]
13.30 Худ. фильм **«ПРОТИВОСТОЯНИЕ»** [12+]
15.35 **«БУДЬТЕ ГОТОВЫ, ВАШЕ ВЫСОЧЕСТВО!»** [12+]
18.30 «Большое интервью» [12+]
19.00 Новости
19.20 **«ЗЕРКАЛО ДЛЯ ГЕРОЯ»** [12+]
21.35 Худ. фильм **«ПРЕФЕРАНС ПО ПЯТНИЦАМ»** [12+]
23.10 «Москва-транзит – Ялта» [12+]
00.40 **«ШУМНЫЙ ДЕНЬ»** [12+]
02.20 Худ. фильм **«НЕСКОЛЬКО ДНЕЙ ИЗ ЖИЗНИ И. И. ОБЛОМОВА»** [12+]
04.40 Док. фильм «Душа России» [12+]
05.05 «Большое интервью» [12+]

Мир

06.00 Мультфильмы [6+]
08.20 Худ. фильм **«ЕЛКИ-ПАЛКИ»** [12+]
10.00, 16.00 Новости
10.15 Худ. фильм **«ИСПЫТАТЕЛЬНЫЙ СРОК»** [12+]
12.10, 23.50 Т/с **«ПОВЕЗЕТ В ЛЮБВИ»** [16+]
16.15 Худ. фильм **«ЛЮБИТЬ ПО-РУССКИ»** [12+]
Бывший секретарь обкома Мухин решает стать фермером. Жена пытается его отговорить, но он остается на хуторе и в его жизни появляется милая женщина, которая разделит с ним все «прелести» новой жизни. Противостоять невзгодам будут и районный фермер Курлыгин, влюбленный в беженку из Душанбе, а также приехавшая из города парочка, настойчиво выдающая себя за супругов...
18.00 Худ. фильм **«ЛЮБИТЬ ПО-РУССКИ-2»** [12+]
19.50 Худ. фильм **«ЛЮБИТЬ ПО-РУССКИ-3»** [12+]
21.40 Худ. фильм **«ДОКТОР «Т» И ЕГО ЖЕНЩИНЫ»** [16+]
03.15 Т/с **«КЛЮЧИ ОТ БЕЗДНЫ: ГОЛЕМ»** [12+]

Viasat History

07.00 «Погода, изменившая ход истории» [16+]
07.30, 02.20 «Затерянный мир Александра Великого» [12+]
08.20, 03.15 «Команда времени»
09.10, 22.50 «Тайная война» [12+]
10.05, 11.05 «Великое железнодорожное путешествие по Европе» [12+]
12.05, 13.00 «По железным дорогам бывшей империи»
13.55 «Великие памятники архитектуры» [6+]
15.25 «Тайны прошлого» [12+]
16.20, 17.15 «Древние миры» [12+]
18.10 «Дельфы. В чем их важность?»
19.10 «Расцвет древних цивилизаций» [12+]
20.00 «Забытые фотографии Первой мировой войны» [12+]
21.05 «По следам великих сражений» [12+]
22.00 «Плантагенеты – самая кровавая династия Британии» [12+]
23.45, 04.10 «Музейные тайны» [12+]
00.30 «Панорамный взгляд на гражданскую войну в США» [16+]
01.25 «Правда о Галлиполи» [12+]
05.00 «Скрытые угрозы Викторианской эпохи» [16+]
06.00 «Путь Махатмы Ганди» [12+]

Россия-2

6.30 Панорама дня. Live.
8.30 «В мире животных».
9.00 «Диалоги о рыбалке».
10.00 Фильм **«ВРЕМЕНЩИК». «СПАСТИ ЧАПАЯ!»** [16+].
11.45 Большой спорт.
12.05 «24 кадра» [16+].
12.40 Фильм **«ВОЕННАЯ РАЗВЕДКА. ЗАПАДНЫЙ ФРОНТ». «ЯГДКОМАНДА»** [16+].
14.45 Фильм **«ВОЕННАЯ РАЗВЕДКА. ЗАПАДНЫЙ ФРОНТ». «ВОЗВРАЩЕНИЕ КОЛЛЕКЦИИ»** [16+].
16.50 Фильм **«ВОЕННАЯ РАЗВЕДКА. ЗАПАДНЫЙ ФРОНТ». «ОДИННАДЦАТЫЙ ЦЕХ»** [16+].
18.55 Фильм **«ВОЕННАЯ РАЗВЕДКА. ЗАПАДНЫЙ ФРОНТ». «КАЗИМИР»** [16+].
20.55 Илья Соколовский в фильме **«МАРШ-БРОСОК. ОСОБЫЕ ОБСТОЯТЕЛЬСТВА»** [16+].
0.30 Большой спорт.
0.55 «За гранью».
1.25 «Иные. Без чувств.
2.00 «НЕпростые вещи». Окно.
2.30 «Научные сенсации».
3.30 «Смертельные опыты». Химия.
4.15 Смешанные единоборства. Россия – Китай. Трансляция из Сочи [16+].

Евроспорт

04.00, 07.00, 09.30, 15.00 Велоспорт. Тур Бенилюкса. 5-й этап
05.00, 10.30 Велоспорт. 2-й этап
06.00, 11.30 Футбол. ПСЖ (Франция) – Бавария Мюнхен (Германия)
08.00 Прыжки на лыжах с трамплина. Летний Гран-при. Куршевель. HS 132
12.30 Прыжки на лыжах с трамплина. Летний Гран-при. Куршевель. HS 132
13.30 Гребля. Слалом, Кубок мира Франция. Финал
15.45 Велоспорт. Тур Бенилюкса. 6-й этап
18.00 Велоспорт. 3-й этап
18.45 Футбол. ПСЖ (Франция) – Бавария Мюнхен (Германия)
20.00 Спидвей. Чемпионат Европы. 3-й круг
23.00 Конный спорт
23.05 Конный спорт. Валькенсваард (Нидерланды)
00.10 Конный спорт
00.15 Прыжки на лыжах с трамплина. Летний Гран-при. HS 117
01.45 Велоспорт. Тур Бенилюкса. 6-й этап
03.00 Спидвей. Чемпионат Европы. 3-й круг

Спорт+

08.00, 10.30, 12.00, 15.00, 18.05, 21.00, 00.00, 03.40 Новости.
08.15 Футбол. Чемпионат России 2015/2016. 5 тур. «Амкар» – «Анжи».
10.45, 04.15 Пляжный волейбол. Финал чемпионата России в Анапе. Женщины. Финал.
12.30 Гандбол. Чемпионат мира среди юношей до 19 лет в Екатеринбурге. Россия – Катар.
14.20 Футбол. «GOALактика».
15.20 Тхэквондо. Гран-При в Москве. Женщины – 67 кг, + 67 кг. Мужчины + 80 кг. Полуфиналы и финалы.
18.30 Футбол. Чемпионат России 2015/2016. 5 тур. «Спартак» – ЦСКА. Прямая трансляция
21.30, 05.15 Тхэквондо. Гран-При в Москве. Женщины – 49кг. Мужчины – 58 кг, 80 кг. Полуфиналы и финалы.
00.30 Футбол. «Мир английской премьер-лиги».
01.00 Фрирайд. Проект «Ride the Planet-2015». Словакия, Австрия.
01.30 Теннис. Турнир WTA в Торонто. Полуфинал. Прямая трансляция

Дом Кино

04.15, 14.30 Т/с **«АДЪЮТАНТЫ ЛЮБВИ»** [16+]
06.00 Худ. фильм **«ГОРЯНКА»**
07.10 Худ. фильм **«ОПЕКУН»** [12+]
08.40 Худ. фильм **«КОЛЬЦО ИЗ АМСТЕРДАМА»** [16+]
10.10 Худ. фильм **«МАЧЕХА»** [12+]
11.40, 02.30 Худ. фильм **«ДОМ-ФАНТОМ В ПРИДАНОЕ»** [16+]
13.30, 01.30 Худ. фильм **«УБОЙНАЯ СИЛА-6: ВЫГОДНЫЙ ЖЕНИХ»** [16+]
16.20 **«РУССКОЕ ПОЛЕ»** [12+]
17.55 Худ. фильм **«ОБЫКНОВЕННОЕ ЧУДО»**
20.20 Худ. фильм **«МАРАФОН»** [16+]
22.10 Худ. фильм **«ПРИЗРАК»** [16+]
23.50 Худ. фильм **«НЕВЕСТА ЛЮБОЙ ЦЕНОЙ»** [18+]
Главный герой – удачливый бизнесмен и гениальный сердцеед, хорошо изучивший женскую психологию. Чтобы заслужить повышение по службе, он вступает в контакт с опасным бизнесменом с криминальным прошлым. Но во время переговоров, не сдержав темперамента, легко соблазняет его подругу, а выходя от нее утром, попадается на глаза шоферу бизнесмена...

TV1000

06.20 **«СДЕЛКА»**, комедия [16+]
08.20 **«ВОЛК»**, ужасы [16+]
10.40 Худ. фильм **«БУРЛЕСК»** [16+]
12.50, 03.50 **«КОШКИ-МЫШКИ»**, комедия [16+]
14.50 **«ФЛИНТСТОУНЫ»**, комедия [12+]
16.25 Худ. фильм **«ОБЕЩАНИЕ»** [16+]
18.10 **«STARПЕРЦЫ»**, комедия [16+]
20.00 Худ. фильм **«ФИЛОСОФЫ: УРОК ВЫЖИВАНИЯ»** [16+]
21.50 Худ. фильм **«ЛУЧШЕЕ ПРЕДЛОЖЕНИЕ»** [16+]
00.00 Худ. фильм **«МИСС КОНГЕНИАЛЬНОСТЬ II: ПРЕКРАСНА И ОПАСНА»** [12+]
01.55 Худ. фильм **«ПРОФЕССИОНАЛ»** [16+]

TV1000 Русское кино

06.20 Худ. фильм **«АТЫ-БАТЫ, ШЛИ СОЛДАТЫ…»** [0+]
07.50, 09.25 Худ. фильм **«СИНДРОМ ШАХМАТИСТА»** [16+]
11.00 **«СТРАНА ХОРОШИХ ДЕТОЧЕК»**, приключения [0+]
12.25 Худ. фильм **«ОЛЕСЯ»** [12+]
13.55 **«ДВЕНАДЦАТЬ МЕСЯЦЕВ»**, комедия [12+]
15.35 М/ф «Как поймать перо жар-птицы» [0+]
16.45 **«НЕБО ПАДШИХ»** [16+]
18.50 Худ. фильм **«ФЕДЬКА»** [12+]
20.20 **«ДУБРОВСКИЙ»** [16+]
22.35 Худ. фильм **«КЛАСС КОРРЕКЦИИ»** [16+]
00.10 **«ЧЕМПИОНЫ»** [12+]
01.50 Худ. фильм **«СМЕРШ»** [16+]
04.15 Худ. фильм **«ПАРШИВЫЕ ОВЦЫ»** [16+]

Охота и рыбалка

06.00 Оружейные дома Европы. [16+]
06.25, 17.25 Как охотились наши деды. [16+]
06.55, 23.10 Донская рыбалка. [12+]
07.20, 09.45, 16.25 Советы бывалых. [12+]
07.35 Рыболовное шоу. [12+]
08.00 Клевое место. [12+]
08.25, 02.30 Охотничьи собаки. [16+]
08.55 Оружейные дома мира. [16+]
09.20 Остров рыболовов. [12+]
10.00, 15.00, 01.10 Рыболовные путешествия. [12+]
10.55, 18.35 Рыбалка. [12+]
11.25 Кухня. [12+]
11.40 Рыбалка за рыбалкой. [12+]
12.05, 22.40 Сезон охоты. [16+]
12.35, 23.35 По следам Хемингуэя. [12+]
13.05 Охота на земле Кельтов. [16+]
13.35 Охота с луком. [16+]
14.10 Мой мир – рыбалка. [12+]
14.35, 22.20 Король реки. [12+]
15.55 Псовая охота в Кордове и Бадахос. [16+]
16.40 Рыбалка на каяке. [12+]
17.00 Охотничьи меридианы. [16+]
17.55, 00.05 Нахлыст на разных широтах. [12+]
18.20 Дело вкуса. [12+]
19.05 Гиганты речных глубин. [12+]
19.55 Морская подводная охота. [16+]
20.25 Меткий выстрел. [16+]
20.50, 03.10 Охотничье оружие. [16+]
21.05 Трофеи. [16+]
21.30 Каяк и рыбалка. [12+]
21.50 По рекам России. [12+]
00.30 Морская охота. [16+]
00.55 Особенности охоты на Руси. [16+]
02.05 Карпфишинг. [12+]
02.55 Стрелковый спорт. [16+]
03.25 Рыбалка в Прикамье. [12+]
03.50 Прикладная ихтиология. [12+]
04.20 Рыбалка без границ. [12+]
04.45 Планета рыбака. [12+]
05.15 Охотничьи традиции. [16+]
05.30 На охотничьей тропе. [16+]

Ретро

06.00 Худ. фильм **«В ПОИСКАХ КАПИТАНА ГРАНТА»** [12+]
07.05 «Рождественские встречи» [12+]
09.15 «Песня года» [6+] [6+]
09.40 Худ. фильм **«ПРЕСТУПЛЕНИЕ В СТИЛЕ МОДЕРН»** [12+]
10.10 «Эта неделя в истории». [12+]
10.40 Худ. фильм **«ВНЕЗАПНЫЙ»** [12+]
12.00 Худ. фильм **«В ПОИСКАХ КАПИТАНА ГРАНТА»** [12+]
13.05 «Рождественские встречи» [6+] [6+]
15.55 Худ. фильм **«ПРЕСТУПЛЕНИЕ В СТИЛЕ МОДЕРН»** [12+]
16.25, 22.25 «Вокруг смеха»
17.50, 17.55, 23.55, 05.50, 05.55 «Музыкальная история». [12+]
18.00 Худ. фильм **«В ПОИСКАХ КАПИТАНА ГРАНТА»** [12+]
19.05 «Рождественские встречи»
21.55 Худ. фильм **«ПРЕСТУПЛЕНИЕ В СТИЛЕ МОДЕРН»** [6+]
00.00 Худ. фильм **«В ПОИСКАХ КАПИТАНА ГРАНТА»** [12+]
01.05, 02.10 «Кинопанорама» [12+]
04.00 Худ. фильм **«ГЕРОЙ НАШЕГО ВРЕМЕНИ»** [6+]

«КЛАСС КОРРЕКЦИИ» [16+]

TV анонсы

Драма
TV1000 Русское кино, 22.35

После многолетнего домашнего обучения девочка-колясочница Лена Чехова переводится в среднюю общеобразовательную школу, в класс коррекционного обучения, объединивший в себе детей с различными отклонениями. Там она не только встречает свою первую любовь, но и впервые в своей жизни сталкивается с жестокостью окружающего мира.

Россия, 2014

ВОСКРЕСЕНЬЕ, 16 августа

Внимание! За содержание телепрограммы редакция газеты ответственности не несет. В программе возможны изменения по усмотрению телеканалов.

1-й канал

6.00 Новости
6.10 Мария Козакова, Павел Прилучный в многосерийном фильме **«ДУРНАЯ КРОВЬ»** [16+]
8.10 «Армейский магазин» [16+]
8.40 «Смешарики. ПИН-код»
8.55 «Здоровье» [16+]
10.00 Новости (с субтитрами)
10.15 «Непутевые заметки» с Дм. Крыловым [12+]
10.40 «Пока все дома»
11.25 «Фазенда»
12.00 Новости (с субтитрами)
12.10 «Идеальный ремонт»
13.05 Фильм «Папа напрокат» [16+]
15.00 Новости (с субтитрами)
15.10 «Романовы» [12+]
17.15 Коллекция Первого канала. «Музыкальный фестиваль «Голосящий КиВиН» [16+]
19.50 «Аффтар жжот» [16+]
21.00 «Время»
21.45 Лиам Нисон в фильме **«ЗАЛОЖНИЦА»** [16+]
23.25 «Танцуй!» [16+]
1.10 Киану Ривз в фильме **«ДЕНЬ, КОГДА ЗЕМЛЯ ОСТАНОВИЛАСЬ»** [16+]
3.05 Мэрилин Монро в фильме **«МОЖЕШЬ НЕ СТУЧАТЬ»** [16+]

Россия-1

6.30 Фильм **«ОТПУСК ЗА СВОЙ СЧЁТ»**.
9.10 «Смехопанорама» Евгения Петросяна.
9.40 Утренняя почта.
10.20 Вести-Иваново. Неделя в городе.
11.00 Вести.
11.25 Телесериал **«РОДИТЕЛИ»**. [12+].
12.20 Фильм **«ТОЛЬКО ТЫ»**. [12+].
14.00 Вести.
14.20 «Смеяться разрешается».
16.15 Ирина Старшенбаум, Любава Грешнова, Екатерина Молоховская, Павел Савинков, Дмитрий Миллер и Александр Пашков в фильме **«ПЕРЕЕЗД»**. [12+].
20.00 Вести.
21.00 Ирина Старшенбаум, Любава Грешнова, Екатерина Молоховская, Павел Савинков, Дмитрий Миллер и Александр Пашков в фильме **«ПЕРЕЕЗД»**. [12+].
0.50 Фёдор Лавров и Елена Морозова в фильме **«МЫ ПОЖЕНИМСЯ. В КРАЙНЕМ СЛУЧАЕ, СОЗВОНИМСЯ!»** [12+].
2.40 «Планета собак».
3.15 Комната смеха.

НТВ

06.05 Т/с **«КУРОРТНАЯ ПОЛИЦИЯ»** [16+]
08.00 Сегодня. Информационная программа
08.15 Лотерея «Русское лото плюс» [0+]
08.50 Их нравы [0+]
09.25 Едим дома [0+]
10.00 Сегодня. Информационная программа
10.20 Главная дорога [16+]
10.50 «Ген пьянства». Научное расследование Сергея Малозёмова [16+]
11.55 «Дачный ответ» [0+]
13.00 Сегодня
13.20 Футбол. «Локомотив» – «Терек». Чемпионат России 2015/2016. Прямая трансляция
15.40 Сегодня
16.00 Худ. фильм **«МОЙ ГРЕХ»** [16+]
18.00 Следствие вели... [16+]
19.00 «Акценты недели»
19.30 Чистосердечное признание [16+]
20.20 Худ. фильм **«БЫК И ШПИНДЕЛЬ»** [12+]
00.00 «Большая перемена» [12+]
01.55 «Жизнь как песня» [16+]
03.15 Т/с **«2,5 ЧЕЛОВЕКА»** [16+]
04.55 «Всё будет хорошо!» [16+]

Рен ТВ

5.00 «Русский для коекакеров». Концерт Михаила Задорнова. [16+].
7.50 Т/с **«БАНДИТСКИЙ ПЕТЕРБУРГ: БАРОН»**. [16+].
Старый вор по имени «Барон» вместе с напарником грабят квартиру искусствоведа и похищают картину «Рембрандта». Вскоре «Барон» попадает в тюрьму. В тюрьме он поручает журналисту Андрею Серегину пишущего на криминальные темы забрать картину у своей женщины и вернуть ее в «Эрмитаж». Серегин берется за расследование в одиночку. Расследование выводит его на более серьезное преступление и вскоре погибают близкие ему люди. Бандиты боясь что история с фальшивкой висящей в «Эрмитаже» может всплыть всеми силами стараются недопустить этого...
13.00 Т/с **«БАНДИТСКИЙ ПЕТЕРБУРГ-2: АДВОКАТ»**. [16+].
23.00 «Военная тайна» с Игорем Прокопенко. [16+]
03.00 «Территория заблуждений» с Игорем Прокопенко. [16+]

5-й канал

07.20 М/ф «Сладкий родник». «Кто получит приз». «Слоненок». «Без этого нельзя». «Машенька и медведь». «Нехочуха». «Хитрая ворона». «Крашеный лис». «Чудомельница». «Остров ошибок». «Волшебное кольцо» [0+]
10.00 «Сейчас»
10.10 Комедия **«УЛИЦА ПОЛНА НЕОЖИДАННОСТЕЙ»** [12+]
11.35 Комедия **«ДВЕНАДЦАТЬ СТУЛЬЕВ»** [12+]
14.45 Комедия **«ЖЕНАТЫЙ ХОЛОСТЯК»** [12+]
16.25 Комедия **«ПРЕЗИДЕНТ И ЕГО ВНУЧКА»** [12+]
18.30 «Сейчас»
19.00 Т/с **«УГРО. ПРОСТЫЕ ПАРНИ-4»** [16+]
02.40, 03.45, 04.55 Т/с **«БРОНЗОВАЯ ПТИЦА»** [12+]
Главные герои летом отправляются в пионерский лагерь, разбитый недалеко от старинного поместья помещиков Карагаевых. С этим родом связана легенда, согласно которой граф Карагаев спрятал где-то в окрестностях поместья крупный алмаз и клад. Юные пионеры находят клад...

Россия-К

06.30 «Евроньюс» на русском языке
10.00 «Обыкновенный концерт с Эдуардом Эфировым»
10.35 Худ. фильм **«ВИЗИТ ДАМЫ»**
12.55 «Неразлучное чувство к России». Док. сериал
13.25 «Севастопольские рассказы. Путешествие в историю с Игорем Золотовицким». Док. сериал
14.15 Док. фильм «Тетеревиный театр»
14.55 Концерт «Алан»
16.05 Гении и злодеи
16.35 «Пешком...»
17.05 «Династия без грима»
17.50, 01.55 «Искатели»
18.35 Док. фильм «Георгий Натансон. Влюбленный в кино»
19.15 Худ. фильм **«ШУМНЫЙ ДЕНЬ»**
20.55 «Инна Макарова – крупным планом». Творческий вечер в Театре киноактера
22.00 Большая опера – 2014 г.
23.40 Худ. фильм **«МОЙ ДОРОГОЙ СЕКРЕТАРЬ»**
01.20 Мультфильмы «Серый Волк энд Красная Шапочка». «И смех и грех»
02.40 Док. фильм «Мировые сокровища культуры»

Барс + ТНТ

07.00 «ТНТ. MIX» [16+] 15 с.
07.35 М/с «Турбоагент Дадли» [12+]
08.00 М/с «Турбоагент Дадли» [12+]
08.30 «Коммуналка» [16+]
08.45 «Погода в Иванове» [0+]
09.00 Т/с **«ДЕФФЧОНКИ»** [16+]
10.00 «Дом-2. Lite» [16+]
11.00 «Сделано со вкусом» [16+]
12.00 «Перезагрузка» [16+]
13.00 «Битва экстрасенсов» [16+]
14.30 «Комеди клаб. Лучшее» [16+]
15.00 «Комеди Клаб в Юрмале» [16+]
16.00 «Комеди Клаб в Юрмале» [16+]
17.00 «Комеди Клаб в Юрмале» [16+]
18.00 «Комеди Клаб в Юрмале» [16+]
19.00 «Комеди Клаб в Юрмале» [16+]
19.30 «Мировая прогулка» [12+]
19.45 «Погода в Иванове» [0+]
20.00 «Комеди Клаб в Юрмале» [16+]
21.00 «Комеди Клаб в Юрмале»
22.00 «Комеди Клаб в Юрмале»
23.00 «Дом-2. Город любви» [16+]
00.00 «Дом-2. После заката» [16+]
01.00 Худ. фильм **«КОКОКО»** [18+]
02.45 Худ. фильм **«ИДЕАЛЬНОЕ УБИЙСТВО»** [16+]
04.55 Т/с **«СУПЕРВЕСЕЛЫЙ ВЕЧЕР»** [16+]
05.20 Т/с **«НИЖНИЙ ЭТАЖ»** [12+]
05.50 «Женская лига. Лучшее» [16+]
06.00, 06.30 М/с «Кунг-фу Панда. Удивительные легенды» [12+]

Барс-плюс

06.00, 16.20 Худ. фильм **«КРАСОТА – СТРАШНАЯ СИЛА»** [16+]
06.40, 14.50 «Телепутеводитель» [12+]
07.10 «Врачи» [12+]
08.00, 04.45 Худ. фильм **«ИЩИТЕ ЖЕНЩИНУ»** [12+]
09.15, 15.15 Т/с **«ГОВОРЯЩАЯ С ПРИЗРАКАМИ»** [12+]
10.00 М/ф «Приключения капитана Врунгеля» [6+]
10.45 М/ф «Приключения Мюнхгаузена» [6+]
11.30 М/с «Каспер: школа страха» [6+]
12.00, 20.30, 00.15 «Губерния» [16+]
12.30 «Актуально» [16+]
13.00 Худ. фильм **«ВАНЕЧКА»** [16+]
16.00 М/с «Легенда о Молин» [6+]
17.00 Т/с **«КОМПАНЬОНЫ»** [16+]
17.50 Худ. фильм **«А ВОТ И ОНА»** [16+]
19.20 «ПрожекторПерисХилтон» [12+]
20.00 «Коммуналка. Лучшее» [12+]
20.15 «Мировая прогулка» [12+]
21.05 Мультфильм [6+]
21.15 Док. фильм «Цирковые трагедии» [16+]
22.00 Худ. фильм **«ВРАГ ГОСУДАРСТВА. ЛЕГЕНДА»** [16+]
00.45 Юбилейный концерт «А-Студио. 25 лет» [12+]
02.05 **«В СТРАНЕ ЖЕНЩИН»** [16+]
03.40 **«БЛЕСК И НИЩЕТА СОВЕТСКИХ МАНЕКЕНЩИЦ»** [16+]

ТВ-Центр

06.00 Худ. фильм **«ТИХИЕ БЕРЕГА»**
07.40 «Фактор жизни». [12+]
08.10 Худ. фильм **«ПАПАШИ»** [12+]
09.00 «Губерния» [16+]
09.10, 16.15 «Погода в Иванове» [0+]
09.15 Худ. фильм **«ПАПАШИ»** [12+]
09.55 «Барышня и кулинар». [12+]
10.30 Док. фильм «Екатерина Васильева. На что способна любовь» [12+]
11.30, 21.00 События
11.50 «Петровка, 38». [16+]
12.00 Худ. фильм **«НОЧНОЙ ПАТРУЛЬ»** [12+]
13.55 Муз/ф «Ирина Аллегрова. Моя жизнь – сцена» [12+]
15.25, 16.20 Худ. фильм **«ПУТЬ ДОМОЙ»** [16+]
16.00 «По горячим следам». [16+]
17.20 Худ. фильм **«НИКА»** [12+]
21.15 «Удар властью. Убить депутата». [16+]
22.05 Худ. фильм **«ОТЕЦ БРАУН»** [16+]
23.50 Худ. фильм **«РАССЛЕДОВАНИЯ МЕРДОКА»** [12+]
01.45 Худ. фильм **«УТРЕННЕЕ ШОССЕ»** [16+]
03.25 Док. фильм «Советские звезды. Начало пути» [12+]
04.10 Т/с **«ЧИСТО АНГЛИЙСКОЕ УБИЙСТВО»** [12+]

СТС + Золотой век

06.00 М/с «Чаплин» [6+]
06.15 М/с «Каспер, который живет под крышей» [0+]
07.30, 08.30, 10.30, 16.15, 21.30 Погода [0+]
07.30, 02.30 Мастершеф [16+]
08.30 М/с «Драконы. Защитники Олуха» [6+]
08.57 Про город [0+]
09.00 М/с «Смешарики» [0+]
09.10 Анимационный фильм «Гадкий я-2» [0+]
11.00 Успеть за 24 часа [16+]
12.00, 03.30 Женаты с первого взгляда [16+]
13.00 Боевик **«ЧАС РАСПЛАТЫ»** [12+]
15.20 Ералаш [0+]
15.30, 16.00 Шоу «Уральских пельменей» [16+]
16.27 Про город [0+]
16.30 Боевик **«ПЕРВЫЙ МСТИТЕЛЬ»** [12+]
18.45 Боевик **«ПЯТЫЙ ЭЛЕМЕНТ»** [12+]
21.10 Боевик **«ТРОН. НАСЛЕДИЕ»** [12+]
23.30 Комедия **«ПОСРЕДНИКИ»** [18+]
01.30 «Большой вопрос. Третий сезон» [16+]
04.30 «6 кадров» [16+]
05.00 М/с «Чаплин» [6+]
05.50 Музыка на СТС [16+]

Перец

06.00 Мультфильмы. [0+]
09.00 Т/с **«СВЕТОФОР»** [16+]
14.30 Комедия **«МЕЖДУ АНГЕЛОМ И БЕСОМ»** [16+]
Владельцу кабаре со стриптизом звонит из Гонконга друг из бурного прошлого. Он просит его взять 20 процентов от суммы в 30 млн долларов и семилетнего мальчика-китайца, с тем чтобы доставить к матери в Париж. Договорить друг не успевает...
16.50 Худ. фильм **«БРЕСТСКАЯ КРЕПОСТЬ»** [16+]
19.45 Худ. фильм **«ЛИВЕНЬ»** [16+]
21.55 «+100500» [16+]
01.00 Комедия **«ЗИГЗАГ УДАЧИ»** [6+]
Фотограф Орешников выигрывает по облигации 10 000 рублей. Об этом узнают коллеги и привлекают Орешникова к суду общественности, потому как деньги на покупку облигации были взяты из кассы взаимопомощи и, следовательно, выигрыш должен стать коллективной собственностью...
02.50 Худ. фильм **«КУКУШКА»** [12+]
05.00 Мультфильмы. [0+]

Звезда

06.00 Худ. фильм **«ДЕВОЧКА И КРОКОДИЛ»** [0+]
07.15 Худ. фильм **«ТРАКТОРИСТЫ»** [0+]
09.00 Новости недели
09.20 «Служу России»
09.55 «Военная приемка» [6+]
10.45 «Научный детектив» [12+]
11.00 Док. фильм «Военная контрразведка. Невидимая война» [12+]
12.00, 13.15 Худ. фильм **«ПАРЕНЬ ИЗ НАШЕГО ГОРОДА»** [6+]
13.00 Новости дня
14.00 Т/с **«ОТРЯД КОЧУБЕЯ»** [16+]
18.00 Новости. Главное
18.45 Док. сериал «Легенды советского сыска» [16+]
21.55, 23.20 Худ. фильм **«ДЕТИ ПОНЕДЕЛЬНИКА»** [6+]
23.00 Новости дня
00.00 Т/с **«ДЕЛО БЫЛО НА КУБАНИ»** [12+]
04.15 Худ. фильм **«ЧЕЛОВЕК, КОТОРОМУ ВЕЗЛО»** [6+]
В 30-х годах XX века Владимир Ишутин участвовал в геологической экспедиции, будучи совершенно не приспособленным для столь сурового похода. Однако, преодолев себя, он стал в экспедиции незаменимым человеком.

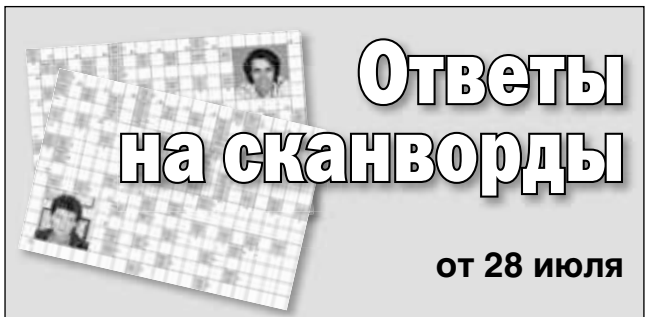

Ответы на сканворды

от 28 июля

Простой

ПО ГОРИЗОНТАЛИ: Глетчер. Сыщик. Гонг. Диксиленд. Чудо. Фасон. Взор. Жало. Пики. Рада. Уран. Идол. Ожог. Вереск. Пюре. Оковы. Каша. Тезис. Ввоз. Лихо. Вера. Олово. Бурав. Баобаб. Квас. Шаль. Дуло.

ПО ВЕРТИКАЛИ: Пригорок. Ланч. Поворот. Гурилев. Рывок. Чудовище. Скоба. Рокфор. Казус. Сарай. Маис. Палаш. Ложа. Ива. Гиена. Орех. Ложе. Обь. Седло. Углевод. Зебу. Адмирал. Кобзон. Сабо.

Сложный

ПО ГОРИЗОНТАЛИ: Упрек. Байкал. Спор. Гнет. Аргон. Ревун. Чуб. Осьминог. Леди. Евро. Озеро. Адам. Обод. Онегин. Шкода. Адоба. Баптист. Курс. Кратер. Пилотка. Ролик. Круг. Пореченков. Частота.

ПО ВЕРТИКАЛИ: Логотип. Пырей. Гулаг. Кеннеди. Ткач. Дань. Отчим. Баян. Штат. Арабеск. Перо. Остров. Город. Особа. Спич. Лань. Этика. Мода. Эскиз. Декокт. Немо. Утро. Собор. Беркут. Гора. Сага.

Редакция «Ивановская газета» реализует следующее оборудование:

Системный блок	Видео	Цена	Примечание
Celeron 1.7; ОЗУ – 256 Mb Винт – 40 Gb; Сеть – 100 Mbit	встроено	1200 руб.	
Celeron 1.46; ОЗУ – 512 Mb; Винт – 40Gb; Сеть – 1 Gbit	64 Mb	2000 руб.	
Celeron 1.7; ОЗУ – 384 Mb; Винт – 40Gb; Сеть – 1 Gbit	встроено	1800 руб.	
Celeron 1.7; ОЗУ – 512 Mb Винт – 40 Gb; Сеть – 1 Gbit	встроено	1800 руб.	CD-ROM
Celeron 2.0; ОЗУ – 512 Mb; Винт – 20Gb; Сеть – 1 Gbit	встроено	1800 руб.	

Сетевое оборудование

Сетевая карта (новые)	D-Link DGE 530T	2010 г.	8	526 руб.

По вопросам приобретения обращаться в редакцию по адресу: г. Иваново, ул. Генкиной, 35, или по телефону (4932) 41-94-81.

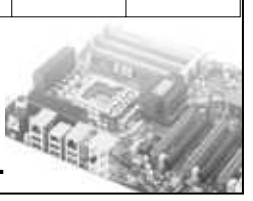

Домашний

06.30 Джейми: обед за 15 минут [16+]
07.30, 18.55, 23.50 «Одна за всех». [16+]
08.25 Худ. фильм **«ПРИЕЗЖАЯ»**
10.20 Худ. фильм **«БИЛЕТ НА ДВОИХ»** [16+]
14.20 Худ. фильм **«НЕЛЮБИМАЯ»** [12+]
18.00 Т/с **«ОНА НАПИСАЛА УБИЙСТВО»** [16+]
19.00 Худ. фильм **«ДОЧКИ-МАТЕРИ»** [16+]
22.50 «Звездная жизнь» [16+]
00.30 Худ. фильм **«САМАЯ ЛУЧШАЯ БАБУШКА»** [12+]
После смерти матери Гоша живёт с отцом. Его бабушка по материнской линии Людмила Марковна, в прошлом примабалерина Большого театра, приезжает навестить любимого внука. Приезжает также и бабушка по отцовской линии, Анна Семёновна. Обе дамы друг друга не могут терпеть. Между ними начинается война за любовь Гоши...
02.05 Док. фильм «Поздняя любовь» [16+]
03.05 Док. фильм «Вдовы» [16+]
05.05 Док. фильм «Бес в ребро» [16+]
06.00 Джейми: обед за 15 минут [16+]

ТВ3

06.00 Мультфильмы [0+]
07.30 «Школа доктора Комаровского» [12+]
08.00 Худ. фильм **«ЗАСТАВА В ГОРАХ»** [0+]
10.00 Т/с **«ПЯТАЯ СТРАЖА»** [16+]
17.00 Худ. фильм **«ВЕЛИКОЛЕПНЫЙ»** [12+]
19.00 Худ. фильм **«МАШИНА ВРЕМЕНИ»** [12+]
21.00 Худ. фильм **«СОЛОМОН КЕЙН»** [16+]
Соломон Кейн – солдат XVI века, который осознал, что его бесчеловечные и жестокие поступки навечно прокляли его душу. Вознамерившись искупить свои грехи, Кейн клянется жить в мире и добродетели, но, когда на землю ступают темные силы, ему не остается ничего, как дать бой.
23.00 Худ. фильм **«ПАССАЖИР 57»** [16+]
00.45 Худ. фильм **«КРОВАВЫЙ АЛМАЗ»** [16+]
03.30 Т/с **«ТЕРМИНАТОР: БИТВА ЗА БУДУЩЕЕ»** [12+]
04.15 Т/с **«ТЕРМИНАТОР: БИТВА ЗА БУДУЩЕЕ»** [12+]
05.15 Т/с **«ТЕРМИНАТОР: БИТВА ЗА БУДУЩЕЕ»** [12+]

Внимание! За содержание телепрограммы редакция газеты ответственности не несет. В программе возможны изменения по усмотрению телеканалов.

Карусель

05.00 «Союзмультфильм» представляет: «Сказка о рыбаке и рыбке», «Серебряное копытце», «Сказка о мёртвой царевне и семи богатырях», «Девочка и медведь», «Терем-теремок», «Лиса и медведь»
06.40 М/с «Аркадий Паровозов спешит на помощь!»
07.00 «Школа Аркадия Паровозова»
07.25 М/с «Ми-ми-мишки»
08.20 «Секреты маленького шефа»
08.45 М/с «Смурфики»
10.10 «Голос. Дети»
11.50 М/с «Привет, я Николя!»
14.00 М/с «Тайны страны эльфов»
15.40 М/с «Гуппи и пузырики»
18.00 М/с «Лунтик и его друзья»
20.30 «Спокойной ночи, малыши!»
20.40 М/с «Маша и Медведь»
23.05 Худ. фильм **«ВИТЯ ГЛУШАКОВ – ДРУГ АПАЧЕЙ»** [12+]

Школьник Витя Глушаков увлекается книгами и фильмами об индейцах и пишет о них повесть. Увлекаясь, он переносится в свой вымышленный мир и защищает коренное население Северной Америки от безжалостных колонизаторов. Как-то раз Витя заплатил кондуктору автобуса штраф за безбилетного алкоголика Аркадия. Между школьником и одиноким человеком завязывается дружба. Дядя Аркадий представляется отцом Вити и посещает родительские собрания в школе...

00.20 «Лабиринт науки»
01.30 «Большие буквы»
02.00 «НЕОвеченинка»
02.25 «Лови момент»
02.50 «Мастер спорта»
03.10 «Пора в космос!»
03.25 «Звёздная команда»
03.40 «Какое ИЗОбразие!»
04.05 «Спроси у Всезнамуса!»
04.20 «Кулинарная академия»
04.45 «Зарядка с чемпионом»

Disney

05.00 М/с «Умелец Мэнни» [0+]
05.50 М/с «Маленькие Эйнштейны» [0+]
07.15 М/с «Доктор Плюшева» [0+]
08.15 М/с «Джейк и пираты Нетландии» [0+]
09.15 М/с «София Прекрасная» [0+]
10.10 М/с «Новаторы» [6+]
10.20 «Это мой ребенок?!» [0+]
11.30 М/с «Легенда о Тарзане» [6+]
14.15 М/с «С приветом по планетам» [12+]
16.30 М/ф «Коты-аристократы» [6+]
18.05 М/ф «101 далматинец-2: Приключения Патча в Лондоне» [0+]
19.30 М/ф «Братец медвежонок» [0+]
21.10 Худ. фильм **«КНИГА ДЖУНГЛЕЙ: ИСТОРИЯ МАУГЛИ»** [6+]
22.40 Худ. фильм **«ПАЛЛАДИН: ОХОТНИК НА ДРАКОНОВ»** [16+]
00.40 Худ. фильм **«СВИДАНИЕ С ДОЧЕРЬЮ ПРЕЗИДЕНТА»** [12+]

Хейли – дочь президента США, поэтому каждый ее шаг и каждое слово находятся под неусыпным контролем. Усугубляет ситуацию тот факт, что в самом разгаре предвыборная гонка, и внимание всего мира приковано к семье президента. А девушке, как назло, безумно хочется пойти на свидание. К счастью, застенчивый Дункан разделяет мечту Хейли и предлагает девушке встретиться. Правда, романтическое рандеву превращается в череду курьезов и злоключений, которые ставят под угрозу не только дальнейшие отношения пары, но и национальную безопасность.

02.40 М/с «Гуфи и его команда» [6+]
04.00 Музыка на Disney [6+]

Discovery

06.00, 06.25 Гаражное золото [12+]
06.50, 07.15, 23.30, 23.55 Что у вас в гараже? [12+]
07.40, 08.05 Битвы за контейнеры [12+]
08.30 Челюсти наносят ответный удар [16+]
09.20 Инженерия невозможного [12+]
10.10 Аляска: семья из леса [16+]
11.00, 01.10 Выжить вместе [12+]
11.50 Аквариумный бизнес [12+]
12.40 Мастер по созданию бассейнов [12+]
13.30, 13.55 Катастрофа на колесах [16+]
14.20 Гигантские мечи [12+]
15.10, 21.50 Сейчас рванёт [16+]
16.00, 16.50, 17.40 Коллекционеры авто [12+]
18.30 Ледяное золото [12+]
19.20 Дорожные ковбои [12+]
20.10, 20.35 Катастрофа на колесах [16+]
21.00 Гигантские мечи [12+]
22.40 Полный форсаж [12+]
00.20 Смертельный улов [16+]
02.00 Челюсти наносят ответный удар [16+]
02.48 Как это устроено? [12+]
03.12 Как это сделано? [12+]
03.36, 04.24, 05.12 Коллекционеры авто [12+]

National Geographic

06.00, 06.25 Кладоискатели [12+]
06.50, 08.05 Научные глупости [18+]
07.15, 07.40 Сделай или умри [18+]
08.30 Тайвань. Остров рыбы. Большой улов-2 [16+]
09.20 Миссия. Плутон [6+]
10.10 Осушить океан [12+]
11.00 Игры разума [12+]
11.25 Игра в числа [12+]
11.50 Космос. Пространство и время. Всё глубже и глубже [12+]
12.40 Мегазаводы [6+]
13.30 Великие рейды Второй мировой войны [18+]
14.20 Суперсооружения
15.10 Дикая природа России [12+]
16.00 Нападение койотов [12+]
16.50 Китай с высоты птичьего полета [12+]
17.40, 20.10 Мегазаводы [16+]
18.30, 19.00 Игра в числа [12+]
19.20, 19.45 Управление толпой [12+]
21.00, 00.20, 03.40 90-е. Десятилетие, которое нас объединило. Жестокая реальность [18+]
21.50, 01.10, 04.30 80-е. Десятилетие, которое сотворило нас. Революционеры [12+]
22.40, 02.00, 05.15 Разбогатей или умри на прииске [16+]
23.30, 02.50 Война за золото Колумбии [16+]

Пятница

06.00 М/ф «Смешарики» [12+]
07.10 Орел и решка [16+]
08.00 Дерзкая комедия **«РЫЖИЕ»** [16+]
08.25 Шурочка [16+]
08.50 Школа доктора Комаровского [16+]
09.35 Т/с **«МАХАБХАРАТА»** [16+]
10.30 Орел и решка. Неизведанная Европа [16+]
11.30 Орел и решка. Юбилейный [16+]
12.30 Ревизорро [16+]
13.30 Битва салонов [16+]
14.30 Худ. фильм **«КРАСНАЯ ШАПОЧКА»** [16+]
16.30 Худ. фильм **«БРАТЬЯ ГРИММ»** [16+]

Задолго до того как стать великими сказочниками, братья Гримм зарабатывали себе на жизнь обычным мошенничеством. Они спасали перепуганных селян от несуществующих ведьм и лесных троллей, практикуясь в сложении искусных небылиц...

18.40 Ревизорро [16+]
23.00 Худ. фильм **«ВЕДЬМЫ ИЗ СУГАРРАМУРДИ»** [16+]
01.15 Худ. фильм **«ЭПИДЕМИЯ»** [16+]
03.15 Т/с **«СПЛЕТНИЦА»** [16+]

ОТР

05.30, 10.45 Док. фильм «Есть у лётчика мечта» [12+]
06.00 «Большая наука» [12+]
06.55, 11.40 Док. фильм «Неизвестная планета. Хранители дождевого леса» [12+]
07.20, 12.05, 23.20 Док. фильм «Чудеса природы» [12+]
07.45, 04.15 Худ. фильм **«БУДЬТЕ ГОТОВЫ, ВАШЕ ВЫСОЧЕСТВО!»** [12+]
08.55 Док. фильм «Раифа» [12+]
10.05 «От прав к возможностям» [12+]
10.30 «Основатели» [12+]
11.15 Студия «Здоровье» [12+]
12.35 «Большая наука» [12+]
13.30 Худ. фильм **«ПРОТИВОСТОЯНИЕ»** [12+]
15.35, 00.20 Худ. фильм **«ЗЕРКАЛО ДЛЯ ГЕРОЯ»** [12+]
17.50 Док. фильм «Раифа» [12+]
19.00 Новости
19.20 Худ. фильм **«ШУМНЫЙ ДЕНЬ»** [12+]
21.00 Худ. фильм **«НЕСКОЛЬКО ДНЕЙ ИЗ ЖИЗНИ И. И. ОБЛОМОВА»** [12+]
23.45 Док. фильм «История одного муравейника» [12+]
00.00 Новости
02.40 Худ. фильм **«ЗАПАХ ВЕРЕСКА»** [12+]

Мир

06.15 Мультфильмы [6+]
08.25 Худ. фильм **«ИНСПЕКТОР ГАИ»** [12+]
10.00, 16.00 Новости
10.15 «Почему я?» [12+]
10.45 Т/с **«ПЕЧАЛИ – РАДОСТИ НАДЕЖДЫ»** [12+]
14.10 Худ. фильм **«ЭЛВИС ПОКИНУЛ ЗДАНИЕ»** [12+]
16.15 Т/с **«ЛИЛИИ»** [16+]
21.00 Худ. фильм **«Я ДУМАЛ, ЧТО ТЫ БУДЕШЬ ВСЕГДА»** [16+]

Самовлюблённый мужчина лишь после смерти преданной ему жены осознаёт, что она была главным человеком в его жизни. Он отправляется в прошлое, чтобы покаяться перед ней, а ещё – найти ответ на вопрос, почему втайне от него она пожелала быть похороненной рядом со старой могилой неизвестного человека...

22.45 Худ. фильм **«КРЫСИНЫЕ БЕГА»** [12+]
00.50 Т/с **«КЛЮЧИ ОТ БЕЗДНЫ: ГОЛЕМ»** [12+]
04.55 По поводу. Камчатка. Жизнь на вулканах [12+]

Viasat History

07.00, 02.15 «Погода, изменившая ход истории» [16+]
07.30 «Затерянный мир Александра Великого» [12+]
08.20 «Команда времени»
09.10, 22.50 «Тайная война» [12+]
10.05, 20.00 «Путь Махатмы Ганди» [12+]
11.00, 17.05 «История христианства» [12+]
12.05, 13.10 «Великое железнодорожное путешествие по Европе» [12+]
14.20, 15.20 «Древние миры» [12+]
16.15, 21.00 «Расцвет древних цивилизаций» [12+]
18.10 «Викинги» [12+]
19.00 «По следам великих сражений» [12+]
21.55 «Секретные операции»
23.45, 04.25 «Музейные тайны» [12+]
00.30 «Плантагенеты – самая кровавая династия Британии» [12+]
01.20 «Спецназ Древнего мира» [16+]
02.45 «Затерянный мир Александра Великого» [12+]
03.35 «Команда времени»
05.10 «Скрытые угрозы Викторианской эпохи-2» [12+]
06.10 «Смерть Сталина. Конец эпохи»

Россия-2

6.30 Панорама дня. Live.
8.30 «Моя рыбалка».
9.00 «Язь против еды».
10.00 Фильм **«ВРЕМЕНЩИК». «ЯНТАРНАЯ КОМНАТА»** [16+].
11.45 Большой спорт.
12.05 «Рейтинг Баженова». Могло быть еще хуже [16+].
12.40 Фильм **«ВОЕННАЯ РАЗВЕДКА. ПЕРВЫЙ УДАР». «СПАСТИ АКАДЕМИКА»** [16+].
14.45 Фильм **«ВОЕННАЯ РАЗВЕДКА. ПЕРВЫЙ УДАР». «ЗАДАНИЕ, КОТОРОГО НЕ БЫЛО»** [16+].
16.45 Фильм **«ВОЕННАЯ РАЗВЕДКА. ПЕРВЫЙ УДАР». «ЭКОНОМИЧЕСКИЙ УДАР»** [16+].
18.45 Фильм **«ВОЕННАЯ РАЗВЕДКА. ПЕРВЫЙ УДАР». «ТРОЯНСКИЙ КОНЬ»** [16+].
20.50 Фильм **«СПИРАЛЬ»** [16+].
22.50 «Большой футбол с Владимиром Стогниенко».
23.40 Смешанные единоборства. Россия – Китай. Трансляция из Сочи [16+].
2.05 «Человек мира». Сингапур.
4.05 Сергей Маховиков и Евгений Сидихин в фильме **«ТАЙНАЯ СТРАЖА. СМЕРТЕЛЬНЫЕ ИГРЫ»** [16+].

Евроспорт

04.00 Велоспорт. Тур Бенилюкса. 6-й этап
05.00, 10.30, 14.00 Велоспорт. 3-й этап
05.45 Прыжки на лыжах с трамплина. Летний Гран-при. HS 117
07.00 Велоспорт. Тур Бенилюкса. 6-й этап
08.00 Прыжки на лыжах с трамплина. Летний Гран-при. HS 117
09.30 Велоспорт. Тур Бенилюкса. 6-й этап
11.15 Прыжки на лыжах с трамплина. Летний Гран-при. HS 117
12.30, 13.00 Гребля. Слалом, Кубок мира. Франция. Финал
14.45 Велоспорт. Тур Бенилюкса. 6-й этап
15.45, 21.15 Велоспорт. Тур Бенилюкса. 7-й этап
18.00 Велоспорт. 4-й этап
19.00 Футбол. Финал
22.15 Велоспорт. 4-й этап
23.00 Конный спорт. Чемпионат Европы. Аахен
00.00 Футбол. Старшая лига футбола. Seattle Sounders FC (США) – Orlando City SC (США)
02.00 Футбол. Старшая лига футбола. Philadelphia Union (США) – Чикаго Файер (США)

Спорт+

08.00, 12.00, 15.45, 19.35, 23.30, 03.40 Новости.
08.20 Футбол. Чемпионат России 2015/2016. 5-й тур. «Спартак» – ЦСКА.
10.55, 04.10 Пляжный волейбол. Финал чемпионата России в Анапе. Мужчины. Финал.
12.30, 19.00 Футбол. «Мир английской премьер-лиги».
13.00 Футбол. Чемпионат России 2015/2016. 5-й тур. «Локомотив» – «Терек».
16.05 Фрирайд. Проект «Ride the Planet-2015». Словакия, Австрия.
16.25, 06.00 Тхэквондо. Гран-При в Москве. Женщины -57 кг. Мужчины -68 кг. Полуфиналы и финалы.
18.20, 05.20 Футбол. «GOALактика».
20.00 Теннис. Турнир WTA в Торонто. Финал.
22.00 Гандбол. Чемпионат мира среди юношей до 19 лет в Екатеринбурге. 1/8финала.
00.00 Футбол. Чемпионат России 2015/2016. 5 тур. «Динамо» – «Урал».
02.30 Пляжный волейбол. Финал чемпионата России в Анапе. Мужчины. Матч за 3-е место.

Дом Кино

04.15, 14.30 Т/с **«АДЪЮТАНТЫ ЛЮБВИ»** [16+]
06.00 Худ. фильм **«БАРХАНОВ И ЕГО ТЕЛОХРАНИТЕЛЬ»** [16+]
08.05 Худ. фильм **«СУМАСШЕДШАЯ ПОМОЩЬ»** [16+]
10.05 Худ. фильм **«ВОЕННО-ПОЛЕВОЙ РОМАН»** [12+]
11.40, 02.30 Худ. фильм **«ДОМ-ФАНТОМ В ПРИДАНОЕ»** [16+]
13.30, 01.30 Худ. фильм **«УБОЙНАЯ СИЛА-6: КАЗАЧИЙ РАЗЪЕЗД»** [16+]
16.15 Худ. фильм **«УСАТЫЙ НЯНЬ»**
17.35 Худ. фильм **«ОПАСНО ДЛЯ ЖИЗНИ!»**
19.10 Худ. фильм **«ФАНТАЗИЯ НА ТЕМУ ЛЮБВИ»**
20.40 Худ. фильм **«КАНИКУЛЫ СТРОГОГО РЕЖИМА»** [16+]

Двое не самых молодых людей, Кольцов и Сумароков, волею судьбы оказались вожатыми в пионерском лагере в компании в меру энергичного руководства и не в меру энергичных детей. Все бы ничего, да только попали они туда прямо с арестантской шконки...

22.35 Худ. фильм **«ЧЁРНЫЙ ПРИНЦ»** [12+]
00.10 Худ. фильм **«СВЯЗЬ»** [16+]

TV1000

05.40 **«ФЛИНТСТОУНЫ»** [12+]
07.10 **«НАСТРОЕНИЕ ИНДИГО»**, комедия [12+]
09.20 Худ. фильм **«САМЫЙ БЛИЗКИЙ ДРУГ»** [12+]
11.05 Худ. фильм **«СПОКОЙНОЙ НОЧИ, ЛУНА»** [16+]
12.35, 02.05 **«СТЕЛС»** [12+]
14.40 Худ. фильм **«ФИЛОСОФЫ: УРОК ВЫЖИВАНИЯ»** [16+]
16.25 **«ДЖУЛИ И ДЖУЛИЯ: ГОТОВИМ СЧАСТЬЕ ПО РЕЦЕПТУ»**, биопик [16+]
18.30 **«ШЕФ»**, комедия [16+]
20.00 **«ГАРРИ ПОТТЕР И КУБОК ОГНЯ»**, фэнтези [12+]
22.40 Худ. фильм **«ЖАСМИН»** [16+]
00.20 Худ. фильм **«ПРОЩАЛЬНЫЙ КВАРТЕТ»** [16+]
04.05 Худ. фильм **«Я – СЭМ»** [16+]

TV1000 Русское кино

06.20 **«МОЙ ДРУГ ИВАН ЛАПШИН»** [0+]
08.05 **«УПАКОВАННЫЕ»** [12+]
09.35 **«КИТАЙСКАЯ БАБУШКА»** [12+]
11.05 **«МИЛЛИОН В БРАЧНОЙ КОРЗИНЕ»**, комедия [12+]
12.40 **«ПИСТОЛЕТ СТРАДИВАРИ»**, комедия [16+]
14.00 **«ГИДРАВЛИКА»** [16+]
15.50 М/ф «Илья Муромец и Соловей Разбойник» [12+]
17.15 **«КЛАСС КОРРЕКЦИИ»** [16+]
18.50 **«ПРИВЫЧКА РАССТАВАТЬСЯ»**, комедия [16+]
20.20 **«СТАЛЬНАЯ БАБОЧКА»** [16+]
22.15 **«РАЗРЕШИТЕ ТЕБЯ ПОЦЕЛОВАТЬ… ОТЕЦ НЕВЕСТЫ»**, комедия [16+]
00.00 **«8 ПЕРВЫХ СВИДАНИЙ»** [16+]
01.40 Худ. фильм **«ИСКЛЮЧЕНИЕ ИЗ ПРАВИЛ»** [12+]
03.35 **«АНДЕРСЕН. ЖИЗНЬ БЕЗ ЛЮБВИ»**, приключения [16+]

Охота и рыбалка

06.00, 17.20, 01.55 Советы бывалых. [12+]
06.15, 16.20, 00.05 Нахлыст на разных широтах. [12+]
06.40 Дело вкуса. [12+]
06.55 Прекрасные реки Финляндии. [12+]
07.25, 02.35 Охота с луком. [16+]
07.55, 18.35, 01.00 Рыболовные путешествия. [12+]
08.50 Европейская охота. [16+]
09.55, 03.40 Следопыт. [12+]
10.20, 23.45 Рыбалка на каяке. [12+]
10.45 Прикладная ихтиология. [12+]
11.10, 18.10 Король реки. [12+]
11.35 Как охотились наши деды. [16+]
12.00, 20.50 Кухня с Сержем Марковичем. [12+]
12.15 Донская рыбалка. [12+]
12.40 Морская охота. [16+]
13.10, 17.45, 05.30 Сезон охоты. [16+]
13.35, 22.20 Рыбалка с Нормундом Грабовскисом. [12+]
14.05 Рыбалка за рыбалкой. [12+]
14.30 Охотничьи собаки. [16+]
15.00 Водный мир. [12+]
15.25 Рыбалка без границ. [12+]
15.55 Охота на ньялу. [16+]
16.50, 04.05 По следам Хемингуэя. [12+]
17.30 Охотничьи традиции и этика. [16+]
19.30 Морская подводная охота. [16+]
19.55 Планета охотника. [16+]
20.25 Меткий выстрел. [16+]
21.05 Карпфишинг. [12+]
21.30 Каяк и рыбалка. [12+]
21.50 По рекам России. [12+]
22.50 Оружейные дома мира. [16+]
23.15 Охотничьи меридианы. [16+]
00.35 Клевое место. [12+]
02.10 Мой мир – рыбалка. [12+]
03.00 Охотничье оружие. [16+]
03.15 Рыболовное шоу с Мэттом Уотсоном. [12+]
04.35 Универсальный фидер. [12+]
05.05 Оружейные дома Европы. [16+]

Ретро

06.00 Худ. фильм **«В ПОИСКАХ КАПИТАНА ГРАНТА»** [12+]
07.05, 13.05 «Рождественские встречи» [12+]
09.55, 15.55 Худ. фильм **«ПРЕСТУПЛЕНИЕ В СТИЛЕ МОДЕРН»** [12+]
10.25, 16.25 «Вокруг смеха»
11.50, 17.55, 23.50, 23.55, 01.15, 01.20, 01.25, 03.05, 03.10 «Музыкальная история». [12+]
11.55 «Музыкальная история». [6+]
12.00 Худ. фильм **«В ПОИСКАХ КАПИТАНА ГРАНТА»** [12+]
18.00 Худ. фильм **«В ПОИСКАХ КАПИТАНА ГРАНТА»** [12+]
19.05, 20.10 «Кинопанорама» [12+]
22.00 Худ. фильм **«ГЕРОЙ НАШЕГО ВРЕМЕНИ»** [12+]
00.00 Худ. фильм **«В ПОИСКАХ КАПИТАНА ГРАНТА»** [12+]
01.30 «Вокруг смеха»
03.00 «Музыкальная история». [16+]
03.15 «Кумиры экрана» [12+]
03.40 «Кумиры экрана» [16+]
04.10 Худ. фильм **«ГЕРОЙ НАШЕГО ВРЕМЕНИ»** [16+]
05.30 «Утренняя почта». [16+]

«Я – СЭМ» [16+]

TV анонсы

Драма
TV1000, 4.05

Сэм Доусон, 40-летний мужчина с уровнем интеллекта 7-летнего ребёнка, работающий официантом. Ему трудно было бы выжить с такими данными, если бы не дочь, плод случайной связи. Люси выросла вполне нормальным человеком и могла бы заботиться о своём отце, но местная социальная служба забрала её у отца. Сэм хочет вернуть свою дочь. Для ведения этого дела он нанимает адвоката Риту Харрисон. По мере работы над этим делом Рита сама получает несколько уроков о том, что значит быть родителем…

США, 2001

ПРОСТОЙ

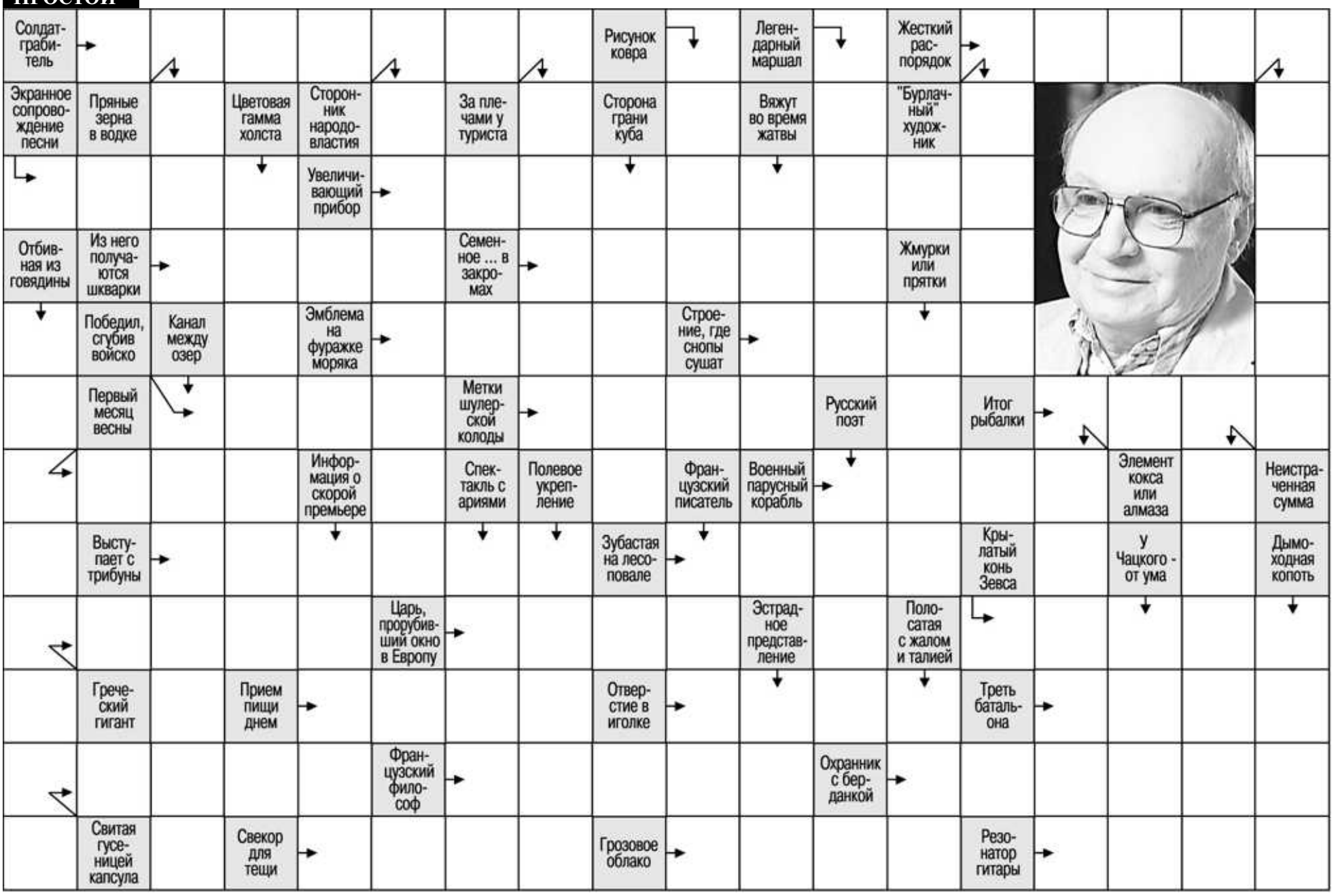

Реклама в сканвордах «Ивановской газеты»: тел. 41-94-78

СЛОЖНЫЙ

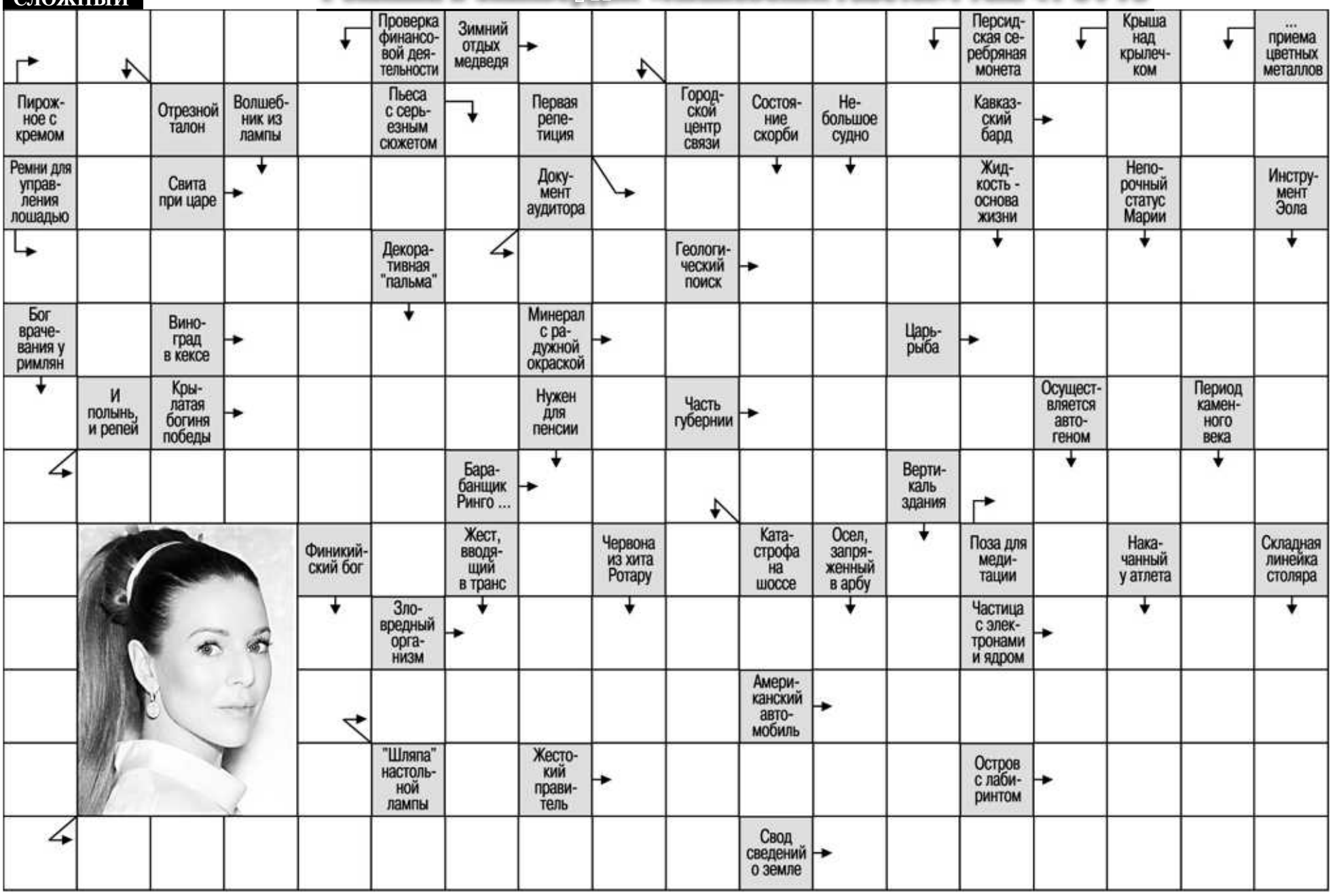

Заглядываем под хвост и стучим по темечку

Как сориентироваться на бахчевых развалах?

Ольга ПЕТРОВА

Арбузная гора может быть с подвохом

С начала лета арбузы и дыни прибывают в наш регион из Ставропольского края, Дагестана и Узбекистана. Однако из арбузной столицы – Астраханской области – сладкие «полосатики» прибудут разве что к концу августа: в первые дни этого месяца там проводят пробный сбор арбузов, в середине – выборочный, ну а массовый начнется числа с 25-го.

Однако сетчатая клетка с деревянным настилом, на котором высится гора арбузов и дынь, стала уже непременной деталью летнего ивановского пейзажа. Стоит помнить, что здесь всё должно соответствовать узаконенным нормам, и если вы заметили какое-то отступление от них, держитесь от этой горы подальше.

Как рассказали специалисты областного управления Роспотребнадзора, «правильная» торговая точка должна быть не просто огороженной, но и иметь навес от дождя и излишнего солнца. Арбузы здесь не свалены кучей на асфальте, а разложены на настиле (не ниже 20 сантиметров от земли), иначе через микротрещины в них может проникать грязь.

«Не стоит рисковать и покупать арбузы, продающиеся на обочинах дорог или сваленные рядом с торговой точкой прямо на землю. Ведь достаточно нескольких часов, чтобы зеленые ягоды впитали в себя тяжелые металлы из автомобильных выхлопов и придорожную пыль», – рассказали в управлении Роспотребнадзора.

Кстати, любой покупатель вправе потребовать у продавца сертификат на арбуз. Из этого документа можно узнать массу полезной информации. Например, какие удобрения и в каком количестве были использованы при выращивании. Если вместо сертификата-оригинала продавец показывает ксерокопию, обратите внимание на печать. Она должна быть цветной.

Между тем уличные продавцы заметили такую тенденцию: ивановцы стали реже покупать арбузы в торговых павильонах, предпочитая делать это на рынках и в магазинах. Но на самом деле особой разницы между рыночными и уличными арбузами, тем более в августе, нет.

Арбузы-«девочки» слаще и сочнее

Ренат Костюков продает арбузы и дыни на рынке на улице Сарментовой уже почти 10 лет. И с удовольствием помогает покупателям с выбором. Он-то знает, как из арбузной горы выбрать самого сладкого «полосатика». Специально для читателей «ИГ» он дает несколько важных советов:

- из арбузов одного сорта и одной партии (обычно они очень похожи друг на друга по форме, цвету, частоте полос) выбирайте крупный, но не гигантский,
- у спелого арбуза всегда сухой хвостик,
- светлое пятно на боку, который «отлежал» арбуз, должно быть желтым, а лучше – оранжевым,
- спелый арбуз обязательно покрыт твердой блестящей коркой (полоски на ней должны быть контрастными, а поверхность – бликовать на солнце), которую трудно проткнуть ногтем,
- если постучать по спелому арбузу, слышен чистый звонкий звук,
- потрите корку и понюхайте: если пахнет свежескошенной травой – арбуз незрелый,
- сильно сдавите «полосатика» руками – у спелого кожура немного прогнется,
- определите, какого пола арбуз в ваших руках: у «мальчика» низ ягоды (напротив хвостика) выпуклый, а кружочек на нем маленький, у «девочки» кружок широкий. Именно арбузы женского пола считаются вкуснее: косточек у них меньше, а сахара больше.

«Если провести такое мини-исследование и учесть все эти «симптомы», то можно не сомневаться: арбуз вы выберете спелый, сладкий и сочный», – говорит Ренат.

Дмитрий РЫЖАКОВ

Резаные ягоды лучше не покупать, даже если они запакованы в пленку.

До самой корочки лучше не доходить

О пользе арбузов говорят диетологи: эта ягода богата железом и полезна людям с железодефицитной анемией. Содержащаяся в ягоде клетчатка помогает вывести холестерин из организма, поэтому арбуз полезен при атеросклерозе и артрите. Многие слышали об арбузной диете, при которой надо есть арбузы с хлебом. Она дает хорошие результаты при высоком уровне кислотности.

Арбузы надо обязательно употреблять людям с заболеваниями желчного пузыря и печени, анемией, гипертонией, подагрой, носовыми кровотечениями, пороками сердца и ожирением.

Важно

Признаки отравления нитратами появляются через 1-6 часов после поступления их в организм. Всё начинается с тошноты, рвоты, поноса. Снижается давление, учащается дыхание, повышается температура. В легких случаях отравления преобладают сонливость и общая депрессия. Не ждите худшего, обратитесь к врачу.

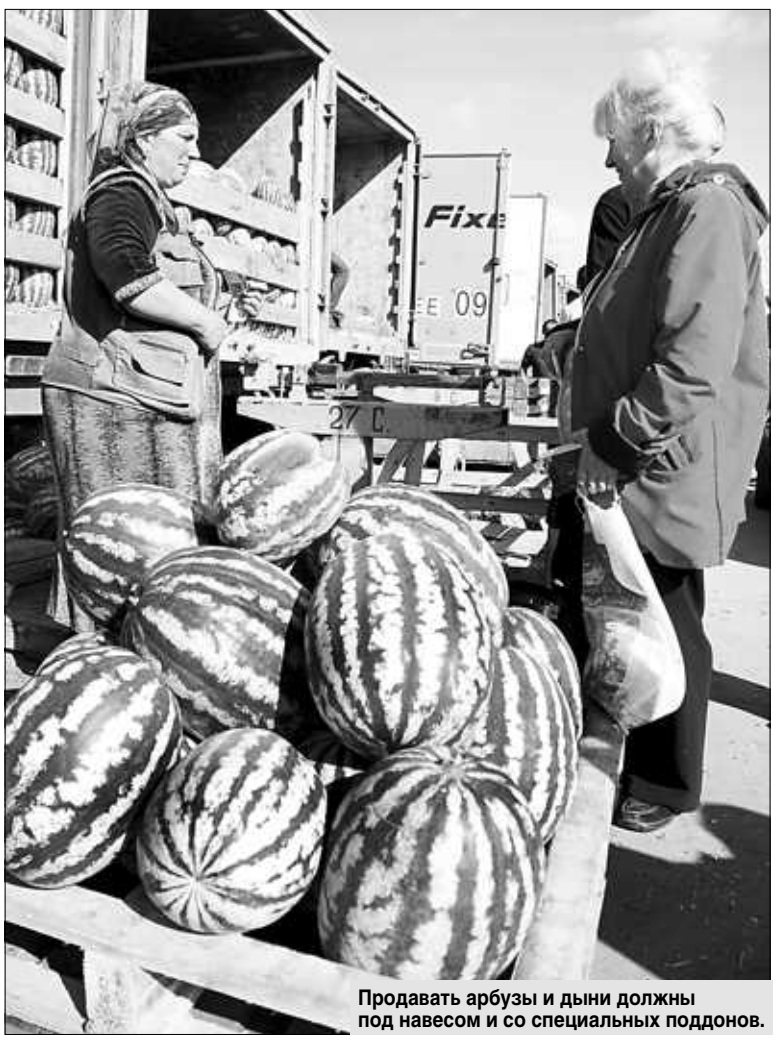

Продавать арбузы и дыни должны под навесом и со специальных поддонов.

Это интересно

Оказывается, десантники и арбузы тесно связаны. И не только своей полосатостью. У отслуживших в ВДВ есть традиция отмечать праздник «голубых беретов» арбузами. Считается, что она зародилась в конце 80-х – начале 90-х годов после вывода советских войск из Афганистана. Многие во время службы там день ВДВ отмечали дежурными праздничными обедами – арбузами, которым был самый срок для их употребления. Кстати, некоторые представители «голубых беретов» уверены, что именно со 2 августа начинается продажа самых спелых и сочных арбузов.

Между тем специалисты Роспотребнадзора предостерегают: сейчас некоторые недобросовестные производители для быстрого созревания арбузов, пичкают их химией. Поэтому, покупая «полосатиков», выбирайте наименее «перекормленный» удобрениями плод. Вот несколько признаков арбуза-нитратника:

- мякоть ярко-красного цвета с легким фиолетовым оттенком,
- волокна, которые идут в мякоти от сердцевины к корочке, не белые, как положено, а желтоватые,
- поверхность среза гладкая, глянцевая, а в «правильном» арбузе она искрится крупинками,
- если растереть кусочек арбузной мякоти в стакане воды и она станет красной или розовой – значит, арбуз нитратный. Хороший арбуз даст воде всего-навсего помутнеть.

Необходимо помнить, что в арбузе нитраты накапливаются неравномерно. Наиболее ядовитой считается мякоть у кожуры толщиной примерно три сантиметра, поэтому лучше не доедать арбуз до самой корки.

Дыню выбирают по запаху

Не обделена людской любовью и еще одна представительница бахчевых – дыня.

Ее в отличие от арбузов главным образом нужно выбирать по запаху. У «правильной» дыни приятный аромат, а если она ничем не пахнет, то ее лучше не покупать. Высохший хвостик – признак спелой дыни.

Попробуйте сжать дыню пальцами: у спелого плода кожица слегка пружинит. У недозревших плодов кожура твердая. Похлопав по спелой дыне, вы услышите звонкий звук, как и в случае с арбузом.

Дыню можно использовать для профилактики атеросклероза и заболеваний сердца и сосудов, так как она содержит витамин С и витамины группы Р, а также железо, кальций, магний и калий. Еще она уменьшает уровень холестерина в крови и превосходно утоляет жажду.

Дыню не следует смешивать с алкоголем, молочными и кисломолочными продуктами, а также холодной водой. Если пренебречь этим правилом, можно заработать сильное расстройство желудка. Дыню лучше не есть натощак или сразу после еды. А, например, людям с язвой желудка или двенадцатиперстной кишки, диабетикам и кормящим мамам медики советуют воздерживаться от дыни.

Круглый, как мячик

Тейковчанка Татьяна Фатуллаева в прошлом году вырастила арбуз у себя в огороде. И зеленая ягода оказалась совсем не такой, какую мы привыкли видеть на прилавках магазинов.

«Арбузик вырос небольшой – практически правильной круглой формы, без полосок и темно-темно зеленый, почти черный», – рассказывает Татьяна.

Она отмечает, что арбузы купила рассадой. Сначала завязалось 5-6 небольших плодов, но начались дожди, похолодало, и остался всего один. Зато он вырос очень сладким и вкусным.

«Сажала в теплице. Могу сказать, что местечко должно быть самое светлое и без сквозняков. Высаживать лучше с середины мая до середины июня. Мы посадили поздно, а в месте посадки сквозняк был постоянно. Думаю, поэтому и опали плоды». «Выжившего» красавца подвешивали в сеточке, чтобы не лежал на земле. Таким же образом семья Фатуллаевых вырастила в теплице несколько дынь.

Более 30 тысяч детей отдохнули и поправили здоровье

Дмитрий РЫЖАКОВ

Ребята с удовольствием отдыхают в загородных лагерях.

Межведомственная комиссия регулярно проводит выездные проверки детских баз отдыха региона. По итогам 36 проверок в двух десятках лагерей грубых нарушений не выявлено.

Надежда ПАВЛОВА

На летний отдых детей и подростков область в этом году недополучила 58 миллионов федеральных средств, региональный бюджет также сократил свои возможности почти на 30 миллионов рублей. Введена частичная оплата путевок в детские лагеря (в зависимости от дохода родителей). Разница между финансированием оздоровительной кампании 2014 и 2015 годов – почти 100 миллионов рублей. Несмотря на это, как уверяют в департаменте социальной защиты, количество отдохнувших детей в этом году будет приближено к результатам прошлой летней оздоровительной кампании.

За два прошедших летних месяца отдохнула 31 тысяча детей (за аналогичный период прошлого года – около 30 тысяч ребят). В информационной справке департамента соцзащиты указано, что ивановские дети отдыхали в том числе и за пределами региона и даже страны.

- *Творческие коллективы традиционно выезжают отдыхать в различные лагеря*, – рассказала замначальника профильного департамента Татьяна Рожкова. – *Некоторые ездят и за границу. Но уже за счет родителей.*

По информации чиновников, у 92,8 процента детей после отдыха наблюдался *«выраженный оздоровительный эффект»*. На вопрос журналиста, как же он определяется, лагерные врачи лишь пожимают плечами и говорят: *«Изменение роста, веса, динамометрии, настроения...»*.

Межведомственная комиссия регулярно проводит выездные проверки детских баз отдыха.

- *Мы каждую смену выезжаем с проверкой во все загородные лагеря, а то и не по одному разу,* – говорит Татьяна Рожкова. – *Стоит подчеркнуть, что на протяжении последних лет в наших лагерях не было ни ЧП, ни массовых отравлений или инфекций.*

Во многих лагерях региона комиссию не устроило санитарное состояние и обустройство лагеря. Но сейчас, в конце лета, менять тумбочки, кровати и прочее уже поздно. Видимо, поэтому в актах проверок главная фраза: «Условия госконтракта выполняются».

Лежневский центр занятости: все усилия – на снижение напряженности на рынке труда

В этом году Государственной службе занятости населения Ивановской области исполнилось 24 года. Столько же 23 июля отметила служба занятости Лежневского района. На протяжении всех этих лет специалисты стараются успешно выполнять возлагаемые на них задачи и функции. К своему дню рождения Лежневский ЦЗН подводит предварительные итоги работы.

Работодатели заявляют всё меньше вакансий

Один из основных показателей работы любого центра занятости – число граждан, обратившихся за содействием в поиске подходящей работы. Так, за шесть месяцев текущего года 320 человек пришли в Лежневский ЦЗН за работой. Это примерно столько же, сколько за аналогичный период прошлого года. Из них 162 человека уже сняты с учета – они смогли трудоустроиться.

«Уровень трудоустройства граждан в этом году составляет чуть более 50%. По области этот показатель выше – 58%. Здесь нам есть над чем работать», – отмечает директор Лежневского ЦЗН Татьяна Глотова. Так, по данным на 1 июля, на учете в Центре занятости в качестве безработных состояло 148 человек. С начала года их численность увеличилась на 45 человек и стала больше, чем в аналогичном периоде прошлого и даже 2013 года. Уровень безработицы на 1 июля составлял 1,4% от трудоспособного населения. Это чуть больше, чем среднеобластной показатель.

Рост безработицы, падение уровня трудоустройства граждан напрямую связаны с уменьшением количества подаваемых в службу занятости вакансий. За полгода в Лежневском районе было заявлено 380 вакансий. Это меньше и по сравнению с началом года, и по сравнению с прошлым годом. Такая тенденция сейчас прослеживается по всей области. И это не может не отразиться на уровне трудоустройства обратившихся в службу занятости граждан и на средней продолжительности безработицы.

«Напряженность на рынке труда на начало второго полугодия составила 0,8 человека на одну вакансию. Это чуть меньше среднеобластного показателя. В прошлом году фиксировалась такая же напряженность», – рассказывает Татьяна Дмитриевна. По ее словам, сотрудники службы прикладывают все усилия, чтобы снизить напряженность на рынке труда.

Эффективный способ найти работу – посетить ярмарку вакансий

В течение первого полугодия служба занятости населения Лежневского района продолжала оказывать различные госуслуги в рамках своих полномочий: организовывала временное трудоустройство несовершеннолетних граждан (в возрасте от 14 до 18 лет) в свободное от учебы время, оплачиваемые общественные работы. Кроме того, оказывались услуги по профессиональной подготовке, переподготовке и повышению квалификации безработных, по их социальной адаптации на рынке труда, профессиональной ориентации, психологической поддержке и другим направлениям.

В течение полугодия Лежневским центром занятости было проведено немало интересных мероприятий. Это информационные и консультационные встречи, круглые столы по различным темам, дни службы занятости населения в поселениях района, дни кадровой службы. Традиционными стали ярмарки вакансий как одного предприятия, так и специализированные, для отдельных категорий граждан: для людей с ограниченными возможностями здоровья, для молодых мам, для лиц предпенсионного возраста. Проводились ярмарки по различным направлениям активной политики занятости.

«Все ярмарки неизменно имеют успех, ведь это отличная возможность как для ищущих работу, так и для работодателей встретиться лицом к лицу и задать друг другу все интересующие вопросы», – говорит Татьяна Глотова.

Добро пожаловать... в школу!

Эффективно работает в Центре занятости «Школа безработного». Здесь на занятиях люди, претендующие на статус безработного, знакомятся с основными положениями законодательства о занятости населения, возможностями получения различных государственных услуг, узнают права и обязанности безработного гражданина.

На сегодняшний день служба занятости в Лежневском районе принимает активное участие в деятельности по снижению «неформальной» занятости на предприятиях района. Большую совместную работу Центр занятости проводит с Пенсионным фондом и другими социальными партнерами.

«Всё это делается для того, чтобы ситуация на рынке труда нашего района сохранялась стабильной, чтобы люди могли повысить свою конкурентоспособность на рынке труда, найти достойную работу, а работодатели – подходящих работников», – подчеркивает директор Лежневского ЦЗН.

Стоит подчеркнуть, что все услуги служба занятости предоставляет бесплатно.

Узнать о вакансиях и проконсультироваться жители удаленных уголков района могут в мобильном офисе службы занятости.

Специалисты Центра занятости провели ярмарку временных рабочих мест для подростков.

Это пригодится

Как обратиться в Центр занятости населения Лежневского района

- прийти или направить письмо по адресу: п. Лежнево, пл. Советская, 18
- позвонить по тел.: 8 (49357) 2-14-87, 2-25-67, 2-27-62
- отправить письмо по электронному адресу: lejnevo@mail.ru

Информацию о работе Лежневского ЦЗН можно найти на региональном портале комитета Ивановской области по труду, содействию занятости населения и трудовой миграции www.ivzan.ru

Богато жить на одну монету в месяц

Может ли хобби стать бизнесом или делом, которое обеспечивает средствами к существованию? Да! Особенно если это хобби – нумизматика (коллекционирование монет или банкнот).

Константин СОЦКОВ

Значки, медали, пуговицы… В клубе можно встретить не только коллекционеров денег.

Варвара ГЕРТЬЕ

Приобрести по номиналу уже не получается

В Иванове это дело достаточно развито. Большим количеством участников клуб «Нумизмат» похвастаться не может (41 человек), но в бывший Дом культуры железнодорожников по воскресеньям приезжают коллекционеры из Владимира, Костромы, Нижнего Новгорода, Ярославля, Вологды, Подмосковья. В Костроме и Владимире подобных клубов нет вовсе. То есть наш «Нумизмат» можно по праву называть межрегиональным.

«Нельзя считать нумизматами только тех, кто состоит в клубе или ходит к нам. В Иванове многие собирают монеты: десятки, двушки, прочие юбилейные. Эти люди – тоже нумизматы. У каждого человека в душе есть инстинкт собирателя. Коллекционируют всё. Например, вместе с нами выставляют колокольчики, иконы, нательные крестики, наперстки, пуговицы, утюги. Но нумизматов в области и стране больше всего», – рассказывает профессор Александр Пирогов, руководитель ивановского клуба, нумизмат с 60-летним стажем.

В 2012 году клуб отметил 25-летие, но началась его история гораздо раньше. В 1965-м первые нумизматы собрались под крылом общества филателистов, начали покупать монеты у Центробанка, который продавал их по номиналу. Интересно, что тогда было запрещено собирать зарубежные деньги. За коллекционирование иностранных монет получали реальные сроки (до 13 лет). Такие печальные случаи происходили и в Иванове. Со временем любителям марок и дензнаков в одном обществе стало тесно, и в 1987 году нумизматы создали свое общество.

В советское время собирать отечественные деньги было куда проще и дешевле, чем сейчас. Поэтому неудивительно, что в клубе было около 700 официальных участников. Теперь монеты по государственной цене не купишь. Сейчас редкие монеты Центробанк перепродает в коммерческие банки, которые в свою очередь «накручивают» ценник.

Пришли в клуб за копейкой 1928 года

В клубе «Нумизмат» можно не только купить или обменять предметы, но и получить информацию о ценности монеты у экспертов, что особенно актуально для новичков. Интересно, что коллекционированием занимаются не только люди старшего поколения, но и совсем молодые ребята, школьники («Нумизмат» периодически проводит лекции в школах). Льву Гарусову всего шесть с половиной лет, но он уже полтора года собирает собственную коллекцию (в ней есть экспонаты XVIII века) и имеет обширные знания в нумизматике, в которую его влюбил отец. В это воскресенье Гарусовы специально пришли в клуб за редкой копейкой 1928 года.

«Я начал коллекционировать деньги с девяти лет. Кстати, первыми монетками, несмотря на запрет, были немецкие пфенниги. С возрастом понимаешь, что собрать всё невозможно, поэтому коллекционеры специализируются. Я, например, остановился только на отечественных монетах. Кого-то, наоборот, зарубежье интересует. Но абсолютное большинство собирает современные десятирублевки: их много, они относительно дешевы (стоят от 20 до 70 рублей), у них разная тематика: «Города-герои», «Субъекты РФ», «Города боевой славы и т. д.», – рассказывает Александр Пирогов.

В клубе можно увидеть монеты разных стран и всех континентов: от классической Европы до экзотической Африки, но нумизматы не слишком охотно рассказывают о своих сокровищах. За время существования клуба было три убийства коллекционеров, ограблений же и краж – не счесть. Как-никак, некоторые монеты стоят более миллиона рублей.

Изучать историю по деньгам

Впрочем, Александр Пирогов считает, что не криминала стоит опасаться нумизматам, а подделок. Сейчас их столько и они такого качества, что даже профессионалам сложно отличить фальшивку от настоящей редкости. У кустарей имеется очень серьезное оборудование. Именно по причине большого количества подделок Александр Пирогов отказался от собирания монет периода Российской империи. Впрочем, есть в регионе и те, кто довольствуется коллекционированием копий.

Сам руководитель клуба считает нумизматику лучшим хобби: *«Во-первых, это познавательно, это развивает. Многие древние правители, особенно зарубежные, известны лишь благодаря изображениям на монетах. По монетам можно изучать географию, историю и многое другое. Во-вторых, это не только скрасит досуг в старости, но и сможет обеспечить безбедное существование. У нас есть нумизмат в третьем поколении. Раз в месяц он продает по монете, которую положили в коллекцию его предки еще в конце позапрошлого – начале прошлого веков. И ему этого хватает».*

В тему

На что нужно обращать внимание, чтобы определить ценность монеты

Руководитель ивановского клуба «Нумизмат» Александр Пирогов говорит, что здесь важно происхождение (в России – Московский или Санкт-Петербургский монетные дворы), год выпуска, тираж. Узнать стоимость монеты можно или в клубах нумизматов, или на крупных сайтах для нумизматов.

Александр Пирогов собирает монеты уже шесть десятилетий.

Монеты и банкноты – главная страсть участников клуба.

Так выглядит передвижная синагога.

С добром – на танке

В Иваново приезжал мицва-мобиль (или танк), который привез раввинов из Израиля и США

Анна ЯСЕНЕВА

Передвижная синагога прибыла в облцентр в рамках еврейской этнографической экспедиции. На иврите «мицва» значит «заповедь», или свиток Торы, переписанный вручную. Ее имеет не каждая синагога, так как написание Торы – очень дорогостоящая услуга. Экспедиция проходит под лозунгом «Свиток Торы – в каждую еврейскую общину». Теперь к святыне смогли прикоснуться и евреи нашей области.

Слово «танк» к боевой машине не имеет никакого отношения. *«Это сокращение трех слов, которые говорят о чистоте, о святости и обеспечении мира для окружающих»,* – говорит Берл Лазар, главный раввин России.

Танк привез передвижную книжную лавку, а приехавшие в нем раввины общались с ивановскими евреями, выясняли особенности их жизни. За месяц синагога объедет около 70 российских городов.

Подземные парковки – необходимость, а не роскошь

Каждое второе воскресенье августа в России отмечается один из популярных и любимых профессиональных праздников – День строителя. В предверии торжественной даты мы побеседовали с почетным архитектором России, директором архитектурной компании «Сентябрь» Виктором Шахматовым.

Справка

ООО «Архитектурная компания «Сентябрь» основана в 1997 году. Область деятельности: комплексное архитектурно-строительное и инженерное проектирование объектов жилищно-гражданского назначения. АК «Сентябрь» – участник ежегодных архитектурных фестивалей «Зодчество» в Москве, участник региональных архитектурных выставок.

Офисное здание на ул. Палехской в Иванове.

Проект жилого дома на ул. 4-й Деревенской.

Константин СОЦКОВ

- Виктор Михайлович, ваша компания – одна из старейших в своей отрасли в регионе, на ее счету масса реализованных проектов. Какие из них вы считаете наиболее важными и интересными?

- Действительно, мы работаем на архитектурном рынке с 1997 года, почти 20 лет. Здания по нашим проектам построены и в Иванове, и в области, и за ее пределами, например в Подмосковье. Из последних проектов самый важный, наверное, – здание нового корпуса Ивановского государственного университета на улице Тимирязева. Все-таки это образовательное учреждение.

- С ним ваша компания победила в областном смотре архитектурных, дизайнерских произведений и студенческих работ...

- Да, в номинации «Дизайн интерьера». Кроме архитектурных проектов мы разрабатываем и дизайн интерьеров. Если говорить об областном центре, то нам принадлежат проекты памятников меценатам Бурылину и Гарелину, жилых комплексов «Огни Москвы» и «Континент-2», здание на Шереметевском проспекте, 153а, где мы находимся сейчас. В Плёсе мы проектировали некоторые особняки на набережной, отель.

- А за пределами региона?

- Фирма активно сотрудничает с московскими и подмосковными инвестиционными и строительными компаниями, проектируя жилые, офисно-деловые и гаражные комплексы, например, в Королёве и Ивантеевке. Мы спроектировали самый высокий на сегодняшний день общественно-жилой комплекс в Московской области. В настоящее время занимаемся жилым микрорайоном в Апрелевке. Кстати, сейчас же проектируем 17-этажную высотку на Шереметевском проспекте в Иванове, рядом с будущим Дворцом игровых видов спорта, и жилой дом на улице 4-й Деревенской в Пустошь-Боре. Там будет подземная парковка.

- Подземные парковки присутствуют под многим вашими зданиями. Сегодня это необходимость или роскошь?

- Сейчас – необходимость, можно говорить с уверенностью. Подземные парковки есть под жилыми комплексами «Огни Москвы» и «Континент». При нынешнем количестве автомобилей без таких стоянок не обойтись. Мы всегда стараемся убедить в этом заказчика. Если подземные парковки не обустраивать, в дальнейшем будут мучиться жители: парковать машины на газонах, детских площадках, клумбах и оставаться без свободного пространства.

- Какие еще элементы обязательны в ваших проектах?

- Конечно, детские и физкультурные площадки. Но многое зависит от свободного пространства. По нормативам от 10 до 30 процентов территории должно быть отдано под озеленение. Но, по-моему, главная проблема нынешних дворов – площадки для выгула собак. Их я не видел нигде: ни в России, ни в Европе. Про них говорят, но как это должно выглядеть, никто не может объяснить. Их же кто-то должен убирать. Пока же здесь видится только один выход – хозяева сами должны следить и убирать за своими любимцами.

- Виктор Михайлович, кого бы вы хотели поздравить с грядущим праздником?

- Всех строителей региона. Это лучшая профессия из всех. Ну и архитекторов, конечно. Они хоть и выделяются в особую «касту», но тоже вправе отмечать праздник. А отдельно поздравляю с праздником всех сотрудников ООО «Сентябрь».

Где за прилавком комфортней?

Ивановская область вошла в число 16 регионов страны, где перспективно развивать торговые розничные сети

Ольга ПЕТРОВА

Рейтинг подготовили специалисты Центра пространственных исследований (Санкт-Петербург) к саммиту индустрии розничной торговли России, который пройдет в конце сентября в Москве.

Ключевыми параметрами для оценки стали развитость региона, емкость рынка и присутствие федеральных игроков. Возглавляют рейтинг Москва и Московская область, Санкт-Петербург, Нижегородская область, Республика Татарстан.

Например, по емкости рынка (иными словами, по количеству денег, которые жители могут потратить на товары и услуги) в тройке лидеров – Москва (669,2 миллиарда рублей), Московская область (250,4 миллиарда) и Санкт-Петербург (180,6 миллиарда). Жители Ивановской области, согласно рейтингу, могут тратить на покупки 21,1 миллиарда рублей. В пересчете на душу населения вполне достойная цифра.

В целом исследование было проведено, чтобы помочь владельцам розничных сетей оценить покупательскую способность и взвешенно принимать решения о выходе в новые регионы или же о прекращении деятельности уже имеющихся магазинов.

Относительно выводов, сделанных Центром пространственных исследований, в областном департаменте экономического развития и торговли отметили, что уровень обеспеченности населения торговыми площадями сегодня входит в число основных индикаторов, отражающих качество жизни в регионе.

«Современный город сегодня невозможно представить без развитой торговой сети. На данный момент покупательский спрос таков, что люди выбирают магазины с более широким ассортиментом, где представлен выбор не из 2-3 видов товара, а из 20-30. Стоит отметить, что актуальны, как и раньше, магазины шаговой доступности, которые удовлетворяют повседневный спрос населения в товарах первой необходимости», – сообщили в департаменте.

Фактическая обеспеченность населения нашего региона торговыми площадями составила на 1 июля прошлого года 860 кв. м на тысячу человек (на 1 апреля текущего года – 853 кв. м). Наибольший уровень обеспеченности населения Ивановской области торговыми площадями (по состоянию на 1 июля этого года) – в Кохме, Верхнеландеховском и Вичугском районах.

«Правительство Ивановской области и в дальнейшем планирует поддерживать открытие на территории региона новых форматов торговли», – подчеркнули в ведомстве.

Кстати

По итогам 2014 года оборот розничной торговли в регионе составил 143,7 млрд рублей, или 103,7% к уровню 2013-го. А по состоянию на 1 июля 2015 года этот показатель составляет 69,5 млрд рублей, что на 15,8% ниже, чем за аналогичный период 2014 года. Отрицательную динамику в департаменте связывают с резким ростом цен в начале текущего года и последующим снижением покупательской активности населения.

Дмитрий РЫЖАКОВ

Ивановцы привыкли к магазинам с широким ассортиментом.

СОЮЗ СТРОИТЕЛЕЙ: тесное сотрудничество дает позитивные результаты

Свыше 50 известных бизнесменов региона на протяжении шести лет успешно взаимодействуют между собой, решая текущие и глобальные задачи в сфере строительства. Такое сотрудничество помогает им оставаться в первых рядах отрасли.

Союз Строителей ИВАНОВСКОЙ ОБЛАСТИ

Всё началось в 2009 году, когда в Ивановской области была создана общественная организация «Союз строителей Ивановской области». Она входит в состав Российского союза строителей. На протяжении четырех лет областной союз возглавляет Николай Натурин, руководитель группы компаний «Олимп». В президиум организации входят известные и успешные бизнесмены, такие как Эдуард Ваганов (ЗАО «Железобетон»), Тимофей Липатов («Ивстройкерамика»), Игорь Грингауз («Жилищно-строительная компания»), Александр Толдин (Ивановский силикатный завод), Игорь Буянов (СМУ №1), Александр Виноград («ИвановТИСИз»), Сергей Звонов («Славянский Дом и К»), Владимир Медведников (ГП «Квартал»), Максим Волков («Олимп-Плаза»), Николай Кисляков («Комплекс»), Владимир Акимов («Бимас»), Алишер Ахунджанов («Техгарант») и ряд других руководителей строительных фирм и организаций.

Союз строителей Ивановской области создан для поддержки и содействия работе предприятий строительной отрасли. Среди приоритетов: выработка организационных, финансовых и экономических мер по комплексному развитию отрасли, участие в разработке целевых программ строительства жилья и объектов социально-бытового назначения, повышение конкурентоспособности и инвестиционной привлекательности нашего региона.

Представители Союза строителей входят в состав инвестиционных советов области и города, общественно-консультативных советов при службе регионального Госстройнадзора, при областном Департаменте строительства и архитектуры, при ФАС. Такое взаимодействие дает новые ресурсы и возможности для решения проблем, стоящих перед строителями нашего региона. Кроме того, Союз строителей Ивановской области является связующим звеном между самими строительными компаниями и правительством области.

«Союз строителей подписал соглашение о сотрудничестве с правительством области. Его цель – координация совместной деятельности по реализации целевых программ в области строительства, создание благоприятных условий для развития строительных услуг. И результатов такого сотрудничества уже немало», – рассказывает Николай Натурин.

Так, в прошлом году в правительстве региона было принято решение о заключении соглашения с Союзом строителей о взаимодействии и оказании содействия застройщикам со стороны администрации города Иванова.

Как отмечает Николай Николаевич, несмотря на осложнение экономической ситуации, региональный стройкомплекс в целом работает успешно. Так, группа компаний «Техгарант» в январе текущего года ввела в эксплуатацию многоквартирный жилой дом по улице Авдотьинской, 30, – это первая очередь строительства ЖК «Вертикаль». Новый кирпичный 4-секционный жилой комплекс в Авдотьине станет продолжением комплекса домов по улице Авдотьинской. ГК «Олимп» в первом квартале ввела в эксплуатацию многоквартирный дом по переулку 1-й Рабфаковский.

ГК «Квартал» строит микрорайон Просторный в Кохме и решает вопрос расширения границ Иванова в сторону Авдотьина для комплексной жилой застройки.

«Хотелось бы отметить, что в последние годы уделяется большое внимание не только строительству жилья экономкласса. Большие темпы набирает строительство элитного жилья», – отмечает Николай Натурин. Так, группой компаний «Олимп» введены в эксплуатацию ряд жилых домов повышенной комфортности. Уже реализуется следующий проект – жилой дом «Аристократ 2».

Кроме жилых домов активно ведется строительство торговых центров, гостиниц. Один из ярких тому примеров – построенная ООО «Комплекс» гостиница «Русский Манчестер», которая входит в крупнейшую мировую сеть отелей «Best Western».

В настоящее время всё большие темпы набирает производство стройматериалов. На базе крупнейшего регионального предприятия, выпускающего силикатный кирпич, возглавляемого Александром Толдиным, открылось предприятие «Газобетон». Оно специализируется на производстве газобетонных блоков из ячеистого бетона автоклавного твердения. И у такого материала масса преимуществ: отличная теплоизоляция, простой монтаж и доступная цена.

«Хочется отметить работу одного из ведущих предприятий строительной отрасли нашего региона, имеющего богатый опыт в производстве сборного железобетона, – ЗАО «Железобетон», возглавляемый Эдуардом Вагановым. Данное предприятие – один из основных надежных поставщиков товарного бетона и раствора на стройплощадки Иванова», – отметил Николай Николаевич.

Не забывают в Союзе строителей и о ветеранах отрасли, поддерживают связь поколений. Эти люди отдали себя на благо строительной отрасли. Поэтому при Союзе строителей создан комитет ветеранов.

В канун профессионального праздника от имени Союза строителей Ивановской области хотелось бы пожелать работникам отрасли не снижать темпов развития, добиваться выполнения всех задумок на благо жителей области! Благодаря неустанному труду строителей всё современнее и интереснее становится облик нашего родного края. Желаем вам здоровья, творческого вдохновения, финансовой стабильности и новых профессиональных горизонтов.

Уважаемые работники и ветераны строительной отрасли!

От имени Правительства Ивановской области и депутатов Ивановской областной Думы примите поздравления с профессиональным праздником – Днем строителя!

От строительной отрасли напрямую зависит не только развитие экономики страны, укрепление социальной инфраструктуры, но и благополучие людей, их достойная и комфортная жизнь.

В строительном комплексе Ивановской области действуют свыше 1300 организаций, в которых работают ответственные, преданные профессии люди. Благодаря им в регионе постоянно возводятся новые социальные объекты и жилые дома, открываются новые производства. В прошлом году в Ивановской области введено в строй 253 тысячи квадратных метров жилья, что выше уровня 2013 года. Наша общая задача – наращивать набранные темпы.

Сегодня предприятия региона полностью обеспечивают строителей необходимыми материалами: песком, гравием, кирпичом, сборными железобетонными изделиями, строительным металлопрокатом.

Всё большее внимание уделяется эстетике и качеству возводимых объектов, их функциональности и долговечности. Несомненно, всё, что создано вашими руками, будет служить не одному поколению жителей области. Уверены: традиции и накопленный опыт работы ивановских строителей позволят региону и в дальнейшем успешно решать задачи развития.

В этот праздничный день желаем вам неизменных успехов, здоровья и благополучия. Сердечные слова поздравлений – ветеранам стройиндустрии, отдавшим силы и знания профессии и продолжающим передавать опыт и мастерство молодому поколению. С праздником, дорогие друзья!

Губернатор Ивановской области
П. А. КОНЬКОВ

Председатель Ивановской областной Думы
В. В. СМИРНОВ

Калужане попросили чертежи… дома Бабы-яги

Большая делегация департамента культуры и туризма Калужской области совершила поездку по гостевым домам нашего региона.

Павел РАЗУВАЕВ

Еще несколько лет назад деревня Рожство и ее окрестности были самой настоящей глухоманью Вичугского района. Но за последние три года вичугский предприниматель и фермер Андрей Кутузов выстроил здесь экологическую усадьбу для туристов, предпочитающих активный отдых на природе. И полностью обеспечил ее сельхозпродукцией своего хозяйства.

Недавно здесь принимали делегацию департамента культуры и туризма Калужской области, в которую вошли и хозяева гостевых домов. Поездка проходила в рамках межрегионального тура по объектам сельского туризма нашего региона.

Особенно понравился калужанам домик Бабы-яги на «курьих» ножках. Правда, в нем никто не живет. Участники межрегионального тура запросили чертежи, намереваясь построить такую избушку в одном из своих гостевых домов.

Поездка в Рожство завершилась «круглым столом» по проблемам сельского гостевого бизнеса. В нем приняли участие первый замначальника регионального департамента сельского хозяйства Михаил Кузнецов и замначальника департамента культуры и туризма Ивановской области Анна Власова.

Справка

Недавно издан каталог сельских гостевых домов области, в который включены 32 объекта такого типа. Три из них: «У Петра и Павла» (Тейковский район), «Русская дача» (Южский) и «Рожство» (Вичугский) – сертифицированы наивысшим знаком – «подкова». Кроме калужан ранее в нашу область за опытом приезжали менеджеры сельских гостевых домов из Эстонии и Вологодской области.

Павел РАЗУВАЕВ

Дом Бабы-яги в вичугской глубинке.

Едва ли не каждый второй пользователь соцсетей хоть раз сталкивался с тем, что его страничку взломали. Вы и сами наверняка получали в соцсетях сообщения такого типа: «Привет! Тут есть интересное для тебя» или «Они выложили твои фото, какой кошмар – я в тебе разочарован». Очевидно, что переходить по сопровождающим подобные тексты ссылкам, даже если они приходят от друзей, ни в коем случае нельзя.

Варвара ГЕРТЬЕ

Как уберечь соцсети и электронную почту от киберпреступников?

Дмитрий ГОРБУШИН

Пользователь сам предоставляет информацию для взлома

Взлом электронной почты или страницы в соцсетях может привести к тому, что в общем доступе окажутся ваши сугубо частные фотографии или личная переписка, а также данные платежных систем.

Что делать, если взломали вашу страничку или почту? Об этом нам рассказал специалист по компьютерной безопасности Владимир Шипилов. *«Чаще всего пользователь быстро понимает, что его аккаунт «увели». Он заходит к себе на страничку и замечает изменения данных. Например, что работает он теперь в компании, продающей какую-нибудь чудо-добавку, излечивающую от всех болезней, и активно советует ее всем своим знакомым»*, – говорит он.

Бывает, что взломщики долгое время явно не обнаруживают себя. Но есть признаки, которые помогут вам вычислить кибермедвежатников.

Признаки взлома

- Письмо от администрации социальной сети, оповещающее, что ваш пароль был изменен, а вы этого не делали.
- Сообщения от друзей и подписчиков о спаме, который поступает с вашего адреса. Сами вы этого можете и не заметить, так как злодеи зачастую стирают свои исходящие сообщения, рассылаемые с вашего аккаунта.
- Новые неизвестные вам подписчики, неожиданное добавление и удаление друзей, странные «лайки». Если заметили такое, то, скорее всего, вы стали жертвой мошенников.
- О взломе может свидетельствовать и то, что вы вдруг «начали играть» в новые игры, или у вас на страничке появилось установленное, но неизвестное вам приложение, или вы «подписались» на странную для вас группу.
- Еще один сигнал от взломщиков – статусы, которые вы не обновляли, сообщения, которые вы не писали.

Владимир Шипилов рассказал, что на хакерских ресурсах существуют онлайн-биржи, где торгуют доступом к взломанным аккаунтам. Механизм взлома прост: программы-роботы «бомбят» аккаунты популярными паролями, например «qwerty» (первые латинские буквы на клавиатуре).

Также часто доступ к чужим страницам мошенники получают, банально используя методы социальной инженерии. Это значит, что пароли к вашей почте или странице в соцсети подбирают на основании доступных знаний о вашей жизни, дате рождения, именах детей, увлечениях и т. д. Многие, например, используют в качестве пароля имя собственного ребенка или кличку кошки. Причем берут эту информацию злоумышленники тут же – на вашей странице в той или иной соцсети.

Не стоит пренебрегать антивирусами. Непременно устанавливайте их на все свои устройства, имеющие доступ в Интернет. Многие из них можно скачать бесплатно с сайтов производителей (заплатить придется только за расширенный функционал антивирусных программ). Нужно помнить о том, что антивирусные базы необходимо регулярно обновлять, подключаясь к Сети, иначе эффективность работы защитной программы будет низкой.

Внимательно следите за адресной строкой

Следует опасаться так называемых фишинг-сайтов. Это страницы в Сети, очень похожие на оригинальные ресурсы. Киберпреступники стараются любым путем заманить пользователя на такой сайт и заставить ввести пароль и другие личные данные, сославшись, например, на сбой в системе.

Внимательно следите за адресной строкой (домен фишинг-ресурса часто отличается от настоящего буквально одной буквой – например, Twiter.com). Кроме того, для входа в социальные сети используется защищенное соединение – https://. Если в адресной строке браузера стоит только «Twitter.com», то не заходите на этот сайт.

Еще один вариант потерять свой пароль – зайти на пиратский сайт, который создан для похищения чужих персональных данных. Самые популярные сайты подобного рода – это сторонние страницы, где можно якобы посмотреть, кто был у вас «в гостях». Если в самой соцсети этой возможности нет, то не стоит доверять сомнительной рекламе таких услуг. После визита на подобный сайт ваша страница может быть заблокирована мошенниками, а за возвращение доступа с вас попросят денег. То же самое бывает, если на почту приходит письмо, в котором сказано, что ваша страничка взломана и вам следует немедленно осуществить переход по указанной здесь же ссылке, чтобы затем ввести свои логин и пароль. Что и делает доверчивый пользователь, передавая тем самым личные данные мошенникам.

Девичья фамилия матери может спасти

«Разумеется, пользователь не может стопроцентно защитить от взлома свою страницу в соцсети или почту. Хакеры используют более десятка способов взлома с помощью различных программных средств или дыр в системе компьютера или самой соцсети. Что тут может сделать обычный человек? Кроме антивирусов и осторожности в Интернете они должны ответственно обращаться с паролями», – замечает Владимир Шипилов.

К сожалению, уровень компьютерной грамотности большинства людей чрезвычайно низок. Пользователи часто выбирают для защиты своих страничек очень простые пароли – например, «12345» или «qwerty».

Кстати

Калифорнийская компания SplashData является поставщиком приложений систем безопасности уже более 10 лет. Ежегодно компания на основании статистических данных публикует список из самых распространенных паролей, которые дают возможность легко получить доступ к компьютеру.

Список самых распространенных и уязвимых паролей за 2014 год: 123456, password, 12345, 12345678, qwerty, 123456789, 1234, baseball, dragon, football

Большинство пользуются не только электронной почтой, но и другими сайтами в Интернете, где нужна регистрация с паролем. Например, социальными сетями, форумами, электронными банками и т. д. Поэтому самый первый и самый главный совет: на разных сайтах нужно использовать различные пароли. Иначе, получив ваши данные для входа в «Одноклассники», мошенники зайдут и на вашу страничку в «ВКонтакте» или «Фейсбуке»...

Помогут сохранить свои данные дополнительные меры защиты своих страничек и почтовых ящиков. Во-первых, пароль должен содержать не только цифры, но и буквы, различные символы, а кроме того, быть достаточно длинным – 9-10 знаков. Специальные программы обычно пасуют перед сложным паролем.

Во-вторых, помните ответ на контрольный вопрос («девичья фамилия матери», «кличка вашего первого домашнего животного» и т. д.). Даже если злоумышленники зайдут на вашу страницу и поменяют пароль, у вас будет возможность, ответив на этот вопрос, вернуть власть себе.

В-третьих, следите, чтобы ящик электронной почты, на который в случае чего будет отправлен новый пароль, находился в рабочем состоянии.

Множество паролей можно хранить в одной базе данных

Понятно, что хранить в голове множество паролей от всех почтовых ящиков, соцсетей и форумов затруднительно. Записывать их на бумажки и наклеивать на монитор не стоит, как и хранить в первом же ящике рабочего стола.

Те, кто не обладает выдающейся памятью, могут прибегнуть к помощи специальных программ. Поможет, например, так называемый менеджер паролей **KeePass Password Safe** (keepass.ru). Он позволяет хранить все пароли в одной базе данных на домашнем компьютере, а для доступа к ним вам достаточно запомнить всего один главный пароль. При этом вся секретная информация шифруется сложным кодом, так что если на ваш компьютер вдруг попадет вирус, собирающий пароли на жестком диске, волноваться не о чем. Кроме того, те, кто использует менеджеры паролей, защищены от вредоносных программ-кейлоггеров, которые заражают компьютер и отслеживают нажатия клавиш. Ведь перетаскивая пароль из KeePass, вы не нажимаете кнопки на клавиатуре.

Хранить пароли можно не только на компьютере, но и на сервере в Интернете. Например, сайт keymemo.com предлагает услуги по хранению персональной информации. При этом в Сети хранятся не сами пароли, а информация о них в зашифрованном виде. Расшифровать ее может только хозяин пароля, который знает код доступа. Зарегистрировавшись на сайте, вы попадаете в личный кабинет, где хранится информация о ваших паролях. Вы можете получать информацию о паролях на электронную почту, чтобы она не потерялась. Пользование сайтом бесплатное.

Создать сложный пароль также можно с помощью специальных интернет-сервисов, например сайта onlinepassword-generator.ru.

Если доступ к аккаунту потерян

Попробуйте воспользоваться функцией «Забыли пароль» на сайте. Если не помогло, тогда пишите (или звоните) в службу поддержки:

- Facebook (facebook.com/help/220217228006012),
- Twitter (support.twitter.com/),
- Google+ (support.google.com/plus/?hl=en#topic=3049661),
- LinkedIn (help.linkedin.com/app/answers/detail/a_id/1187),
- «ВКонтакте» (vkontakte.ru/question_answer),
- «Одноклассники» (ok.ru/dk?st.cmd=helpFaq&st.section=2&st.prev=0).

Внимание на экран

Время сеансов вы можете уточнить по указанным телефонам, а также на портале нашей редакции www.ivgazeta.mobi

«Лодзь» (ул. Лежневская, 120а) Автоответчик: 29-39-59; касса: 23-42-83

«Формула А113» (ул. 8 Марта, 32, ТРЦ «Серебряный город») Автоответчик: 58-57-58; касса: 58-57-57

«Искра-DELUXE» (пр. Строителей, 96) Автоответчик: 56-04-24; касса: 56-05-50

«Европа Синема» (ул. Лежневская, 55, ТРК «Тополь») Тел. 93-70-47

ПРЕМЬЕРА

МИССИЯ НЕВЫПОЛНИМА: ПЛЕМЯ ИЗГОЕВ (16+)

Триллер, приключения (США)

В главных ролях: Том Круз, Саймон Пегг, Ребекка Фергюсон...

Когда отряд миссии распускают и Итан Хант остается не у дел, его команда неожиданно сталкивается с разветвленной международной сетью высокопрофессиональных спецагентов – Синдикатом. Это «племя изгоев» одержимо идеей установления нового мирового порядка и планирует серию разрушительных терактов. Итан и компания объединяются с дискредитированным британским агентом Илсой Фауст и приступают к своей самой невыполнимой миссии, понимая, что каждый из них может оказаться на стороне Синдиката...

«Искра-Deluxe», «Лодзь», «Формула А113», «Европа Синема» с 6 августа

Спектакль

«И СМЕХ И ГРЕХ» (12+)

Костромской драмтеатр имени Островского представляет маленькие комедии по рассказам писателя-сатирика Аркадия Аверченко.

9 августа в 16.00
Левитановский культурный центр (Плёс, ул. Луначарского, 6)

Праздники

БОЛЬШАЯ ЛОСКУТНАЯ ЯРМАРКА (0+)

В рамках Всероссийского фестиваля «Лоскутная мозаика России».
В программе:
- город мастеров (экспозиция лучших ремесленников области);
- «лоскутная халява» (торговля лоскутом по низкой цене, а также обмен лоскутных обрезков на сувениры);
- торговля продуктами, произведенными на территории Ивановской области;
- выступления театров моды, творческих коллективов и артистов.

6 августа с 12.00
«Шереметев парк-отель» (Иваново, ул. Наумова, 1)

ВОЕННО-ИСТОРИЧЕСКИЙ ФЕСТИВАЛЬ «КРЕЧЕТ» (6+)

В программе: турнир по историческому фехтованию, состязания лучников, пехотный турнир, соревнования в метании сулиц (копий), конкурсы костюмов и исторической кухни и многое другое.

7-9 августа с 10.00
д. Иневеж, Ивановский район

«РОКОТ ПО ВОЛГЕ» (12+)

Главный мотофестиваль года. В программе: конкурсы, автобойня, фаер-шоу, рок-концерт, детская площадка. Хедлайнер рок-фестиваля – группа «7Б».

7-9 августа с 13.00
г. Заволжск, берег Волги

ДЕНЬ ФИЗКУЛЬТУРНИКА (0+)

Во всех райцентрах области пройдут спортивные мероприятия: соревнования, первенства, мастер-классы. Запланирована сдача комплекса нормативов «Готов к труду и обороне».

8 и 9 августа с 10.00

Акция

ОТКРЫТЫЙ КИНОТЕАТР В ИВАНОВЕ (6+)

Бесплатные кинопоказы под открытым небом.

9 августа в 20.30
Молодежный сквер (пр. Ленина, 114)

Футбол

«Текстильщик» (Иваново) – «Коломна» (Коломна) (0+)

Матч в рамках первенства России. Второй дивизион, зона «Запад».

4 августа в 18.30
стадион «Текстильщик»

«Открытое небо-2015»

ПРОГРАММА X ВОЕННО-ПАТРИОТИЧЕСКОГО ПРАЗДНИКА В ИВАНОВЕ

8 августа, аэродром «Северный»

9.00 – открытие территории праздника на аэродроме
10.00 – начало работы выставки авиационной, боевой, специальной техники и вооружения, а также площадок: детский городок, «сувенирная улица», зона питания, палатка по призыву на военную службу, фотозона. Показательные выступления авиамоделистов, федерации экстремальных видов спорта. Начало работы сцены №1. Концертная программа
10.50-11.00 – построение личного состава воинских частей
11.00-11.30 – торжественное открытие праздника «Открытое небо-2015»
11.30-11.35 – прохождение войск Ивановского территориального гарнизона торжественным маршем
11.35-12.00 – концертная программа на сцене №1
12.00-15.00 – работа полевых кухонь «Солдатская каша»
12.00-12.40 – показательные выступления воинов-десантников
13.00-13.25 – выступление военно-патриотического клуба реконструкции исторических событий
13.00-13.25 – выступление пилотажной группы «Як-52» ДОСААФ Ивановской области
13.25-14.00 – концерт ансамбля «Синева»
14.00-14.30 – выступление пилотажной группы «Соколы России»
14.30-15.00 – выступление парашютистов 98-й гвардейской воздушно-десантной дивизии
15.00-16.30 – на сцене №2 – концерт группы «Дискотека Авария»
16.30 – завершение праздника

Как добраться?
Места отправки и прибытия бесплатных автобусов (по 15 с каждой площадки):
- пл. Победы (ТЦ «Полёт»)
- бульвар Кокуй
- железнодорожный вокзал (у гипермаркета «Лента»)
- ТЦ «Ясень» (пр. Строителей, 25)

Как передвигаться?
8 августа с 7.00 и до окончания праздника «Открытое небо» будет **закрыто** движение всех видов транспорта, кроме общественного, по улицам:
- Почтовое отделение №14,
- Полка «Нормандия-Неман» на участке от дома №107а,
- Полка «Нормандия-Неман» до ул. Люлина,
- Люлина на участке от ул. Полка «Нормандия-Неман» до ул. Фрунзе.

На тот же промежуток времени будет введено **ограничение движения** всех видов транспорта по улицам:
- Полка «Нормандия-Неман» (от ул. Люлина до ул. Низовой),
- Носова (от ул. Низовой до ул. Свободы),
- Сарментовой (от пер. 8-й Завокзальный до ул. Спартака),
- переулка 8-й Завокзальный (от ул. Свободы до ул. Сарментовой).

Автомобилистам рекомендуется воспользоваться общественным транспортом. Для тех, кто все-таки решит добираться на личных автомобилях, будут организованы **стоянки**:
- на две тысячи мест на территории самого аэродрома,
- на тысячу мест на территории авторынка по улице Фрунзе, известного среди автолюбителей, как «яма».

Выставки

ХУДОЖЕСТВЕННЫЙ МУЗЕЙ
(пр. Ленина, 33)

«Искусство современного шитья»
Выставка в рамках фестиваля «Лоскутная мозаика России». Более ста произведений лоскутного шитья.
Открыта до 6 августа

МУЗЕЙ ИВАНОВСКОГО СИТЦА
(ул. Батурина, 11/42)

«Искушение красотой»
Выставка авторского костюма и арт-фотографии Вячеслава Зайцева.

ЦЕНТРАЛЬНАЯ УНИВЕРСАЛЬНАЯ НАУЧНАЯ БИБЛИОТЕКА
(ул. Дзержинского, 36/8)

«Художник, брат художника»
Выставка, посвященная 210-летию уроженца поселка Лух, художника-пейзажиста Никанора Чернецова.
Открытие 4 августа в 10.00

ДОМ-МУЗЕЙ БУБНОВА
(ул. 3-го Интернационала, 45/43)

«Время, вперед!»
Выставка советского агитационного фарфора, фаянса, изделий народных промыслов Ростова, Мстёры, Палеха.

ТВОРЧЕСКОЕ ОБЪЕДИНЕНИЕ «КЛАССИКА»
(ул. Палехская, 10)

«Владимир Острижнов. Акварель»
Серия акварелей известного художника и скульптора.

КАРТИННАЯ ГАЛЕРЕЯ ИМЕНИ ТРУБНИКОВА
(Фурманов, ул. Советская, 9)

«А куклы так похожи на людей…»
В экспозиции: театральные, тряпичные, чулочные, куклы Тильды, куклы из папье-маше.

МУЗЕЙ ФУРМАНОВА
(Фурманов, ул. Б. Фурмановская, 69)

Выставка графических работ Татьяны Комшиловой
Свыше 60 работ автора, в том числе пейзажи и натюрморты.

ИВАНОВСКИЙ ДОМ НАЦИОНАЛЬНОСТЕЙ
(ул. Почтовая, 3)

Выставка картин казахстанских живописцев
Представлено творчество основоположника казахстанского искусства живописи Канафии Тельжанова, мастера пейзажа Жанатая Шарденова и других.

Спорт

ОТКРЫТАЯ ТРЕНИРОВКА ПО ЙОГЕ (12+)

Бесплатное занятие на свежем воздухе. При неблагоприятных погодных условиях занятие может быть отменено.

8 августа в 18.00
Молодежный сквер (Иваново, пр. Ленина, 114)

ШУЙСКАЯ ВЕЛОГОНКА-2015 (0+)

Дисциплина: кросс-кантри. Соревнования проводятся в разных возрастных группах.

9 августа в 12.00
территория лыжной базы «Осиновая гора» (Шуя, ул. 8-я Марковская)

В программе мероприятий возможны изменения.

Подготовила Ольга ПЕТРОВА

МЕТАЛЛИЧЕСКИЕ ДВЕРИ
Доставка, установка бесплатно
НОВОСЕЛАМ И ПЕНСИОНЕРАМ СКИДКИ
РЕШЕТКИ, ВОРОТА
☎ 46-51-64,34-49-43 (без выходных)

Ивановская Газета
Адрес редакции и издателя:
153037, г. Иваново, ул. Генкиной, 35.
E-mail: ivgazeta@bk.ru,
igreklama@bk.ru (реклама)
Газета выходит 2 раза в неделю (вторник и пятница)
Подписной индекс 51404.
№ 60 (5854) от 4 августа 2015 г.

Знак отличия Федерального экспертного совета страны. Золотой фонд прессы 2012. Лучшая региональная газета России 2011. Лучшая газета-2010. Медиа профи

УЧРЕДИТЕЛЬ: Департамент внутренней политики Ивановской области. www.ivdvp.ru
ИЗДАТЕЛЬ: ОГУП «Ивановские газеты»
Тираж 8800 экз. Заказ 60. Цена свободная.

Главный редактор: **Ф. В. Лапин**
Ответственный за выпуск: **Е. А. Ларионова**
Редакционная коллегия: Ф. В. Лапин (главный редактор), А. А. Бобровицкий, Е. А. Ларионова (заместители главного редактора), А. Ю. Гладунюк (шеф-редактор), О. И. Кравченко (заместитель директора), Д. В. Бобровицкая, К. Е. Кабанова, А. С. Парышева, О. А. Петрова (редакторы отделов).
Дежурные по номеру Надежда Павлова, Константин Соцков.

Контактные телефоны:
Приемная (4932) 41-94-81
Реклама (4932) 41-94-78
Бухгалтерия (4932) 37-24-41
Отдел распространения (4932) 42-17-13

Номер подписан в 21.00 (по графику – в 21.00).

Мнение редакции не обязательно совпадает с мнением авторов публикаций. Ответственность за достоверность рекламных сообщений несут рекламодатели. При перепечатке ссылка на «ИГ» обязательна. Рукописи не рецензируются и не возвращаются. На коммерческой основе публикуются материалы со знаком ✪, а также под рубрикой «Взгляд». Свидетельство о регистрации СМИ выдано Управлением Роскомнадзора по Ивановской области ПИ№ ТУ37-00287 от 10.04.2015 г. Компьютерные набор и верстка - редакции «ИГ». Печать офсетная. Типография ООО «Гранат плюс». 153043 г. Иваново, ул. Калашникова, 26г.

Внимание: конкурс!

«5 по 100»

Очередное задание

Назовите музей, в котором был сделан конкурсный снимок.

Условия конкурса

Ответы необходимо присылать
в СМС-сообщениях на номер **+7-930-347-57-15**
с 9.00 вторника (04.08) до 16.00 пятницы (07.08).

СМС-сообщение должно состоять из двух частей: 1. Непосредственно ответ. 2. Фамилия конкурсанта. С одного телефонного номера принимается только одно СМС-сообщение. Ответы, переданные по телефону, по электронной или голосовой почте, не рассматриваются! Победителями становятся 5 правильно ответивших читателей, которых определит жребий.

Призовые 100 рублей будут переведены на мобильный номер, с которого поступил ответ.

Ответ на задание конкурса «Между строк»

Осенью и ранней весной, чтобы не гнили плоды, яблони следует опрыскивать **РАСТВОРОМ ЖЕЛЕЗНОГО КУПОРОСА.**

Дмитрий РЫЖАКОВ

Свои варианты ответа прислали 97 читателей, 92 из них ответили правильно, согласно условиям конкурса. Жребий назвал четверых счастливцев. Вот они (в скобках – последние цифры телефонных номеров).

Победители:

1. **Уемова (...373)**
2. **Горшунова (...404)**
3. **Зябликова (...982)**
4. **Шибашова (...418)**

Анекдоты

* * *

Настоящая шизофрения – это когда даже психиатр у тебя воображаемый.

* * *

- Любимый, мы едем в отпуск!
- И куда же это, если не секрет?
- Едем туда, где «всё включено» – к маме!

* * *

Не могу понять, почему, когда смотришь фильм, – хочется, чтобы быстрее кончилась болтовня и началось действие, а когда читаешь книгу – ждёшь, когда начнутся диалоги.

* * *

Не бери грех на душу, лишнее на грудь, а родственников на работу.

Гороскоп: 3 – 9 августа

ОВЕН. Любая упущенная мелочь может привести к непредсказуемым последствиям. С рискованными планами и действиями желательно подождать, не опережайте время. Все рабочие дела постарайтесь завершить в намеченные сроки. Выходные посвятите восстановлению сил.

ТЕЛЕЦ. Вероятны неожиданные изменения в вашей профессиональной жизни. Вопросы карьеры зависят лишь от вашего усердия. Если победа достанется вам относительно быстро, нужно не задирать нос и осмыслить свой успех. В выходные прислушайтесь к голосу разума, не идите на поводу у чувств.

БЛИЗНЕЦЫ. Если стоящая перед вами задача кажется слишком сложной, разделите путь достижения цели на мелкие части, и всё получится. В выходные навестите родителей.

РАК. Начальство проявит к вам благосклонность, чем рекомендуется безотлагательно воспользоваться. Вы многое успеете сделать на работе, если она вам интересна. Старайтесь избегать двусмысленности на работе и в личных отношениях.

ЛЕВ. Появится шанс наверстать упущенные возможности. Вам могут предложить руководящий пост. Постарайтесь не поддаваться на эмоциональные провокации, если не хотите почувствовать себя обессиленными. В выходные будете общаться с семьей больше, что вас порадует.

ДЕВА. Ваши усилия не пропадут даром, вы сможете выбраться из болота текущих проблем и заняться более приятными делами. Желательно не суетиться, не болтать лишнего и не сплетничать. В выходные будет предпочтителен пассивный отдых, позвольте себе как следует выспаться.

ВЕСЫ. Вы сможете улучшить свое положение, развивая наблюдательность и понимание интересов окружающих. Важно скрывать негатив и раздражение. Стоит усмирить гордыню и прислушаться к здравым советам коллег. В выходные старайтесь быть терпеливее к близким людям.

СКОРПИОН. У вас появится шанс продвинуться по карьерной лестнице. Не стоит льстить начальству и ссориться с коллегами. Возьмите свой темперамент под контроль, иначе он сыграет с вами злую шутку. В выходные избегайте перегрузок – они могут подорвать здоровье.

СТРЕЛЕЦ. Вам необходимо удержать высокий темп работы. Уверенность в своих возможностях поможет завоевать расположение окружающих и укрепить отношения с начальством. В выходные постарайтесь, чтобы ни минуты не пропало даром.

КОЗЕРОГ. Вам вряд ли суждено отдохнуть от праведных трудов. Для воплощения в жизнь всех планов, вам понадобится содействие влиятельных знакомых. В выходные пригласите гостей на пикник.

ВОДОЛЕЙ. Если ваши партнеры делают шаг навстречу, то не обязательно искать в этом подвох. Это почти идеальный период для подготовки и реализации серьезных планов. Выходные постарайтесь посвятить занятиям с детьми.

РЫБЫ. Удача на вашей стороне, прислушайтесь к голосу разума. Вам пригодится чувство юмора. В выходные совершите загородную прогулку и подышите свежим воздухом.